

ΤΕΧΝΟΛΟΓΙΚΟ ΕΚΠΑΙΔΕΥΤΙΚΟ ΙΔΡΥΜΑ ΠΑΤΡΩΝ
ΣΧΟΛΗ Σ.Τ.Ε.Φ.
ΤΜΗΜΑ ΠΟΛΙΤΙΚΩΝ ΕΡΓΩΝ ΥΠΟΔΟΜΗΣ

ΠΤΥΧΙΑΚΗ ΕΡΓΑΣΙΑ

**ΑΠΟΤΥΠΩΣΗ ΚΑΙ ΠΡΟΤΑΣΗ ΑΠΟΚΑΤΑΣΤΑΣΗΣ
ΤΟΥ ΛΙΘΟΚΤΙΣΤΟΥ ΑΡΧΟΝΤΙΚΟΥ ΣΤΗ ΘΕΣΗ
ΛΙΝΟΣ ΡΩΜΑΝΟΥ ΠΑΤΡΩΝ ΜΕΣΩ Η/Υ**

ΣΠΟΥΔΑΣΤΗΣ ΕΥΠΟΛΙΑΣ ΣΠΥΡΙΔΩΝ

ΕΙΣΗΓΗΤΗΣ ΧΑΡΑΛΑΜΠΟΠΟΥΛΟΣ ΝΙΚΟΛΑΟΣ

ΠΡΟΛΟΓΟΣ

Έγινε αποτύπωση και πρόταση αποκατάστασης του παλαιού λιθόκτιστου αρχοντικού στη θέση Λινός Ρωμανού του Δ. Πατρέων

Η αποτύπωση έγινε με γεωδαιτικό σταθμό Topcon 3002 και για τον σχεδιασμό χρησιμοποιήθηκε το σχεδιαστικό πρόγραμμα AutoCAD.

ΠΕΡΙΕΧΟΜΕΝΑ

ΥΠΑΡΧΟΥΣΑ ΚΑΤΑΣΤΑΣΗ

Βόρεια όψη.....	σελίδα 03
Νότια όψη.....	σελίδα 04
Ανατολική όψη.....	σελίδα 05
Δυτική όψη.....	σελίδα 06
Κάτοψη.....	σελίδα 07
Τομή Α-Α'	σελίδα 08
Τομή Β-Β'.....	σελίδα 09

ΠΡΟΤΑΣΗ ΑΠΟΚΑΤΑΣΤΑΣΗΣ

Ανατολική & Νότια όψη	σελίδα 10
Δυτική & Βόρεια	σελίδα 11
Κάτοψη ισογείου.....	σελίδα 12
Κάτοψη ορόφου.....	σελίδα 13
Κάτοψη στέγης-δώματος.....	σελίδα 14
Τομές Α-Α' & Β-Β'	σελίδα 15
Φωτορεαλιστική αποτύπωση της πρότασης αποκατάστασης.....	σελίδες 16-20

ΥΠΑΡΧΟΥΣΑ ΚΑΤΑΣΤΑΣΗ

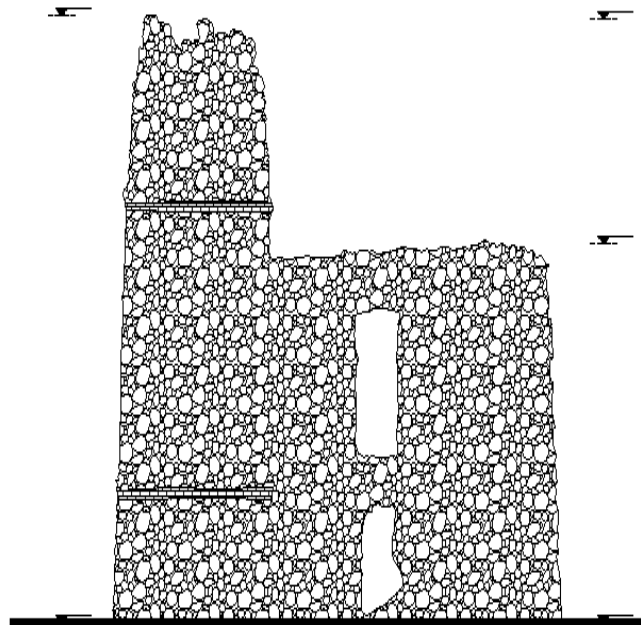

ΟΨΗ Α



ΒΟΡΕΙΑ ΟΨΗ

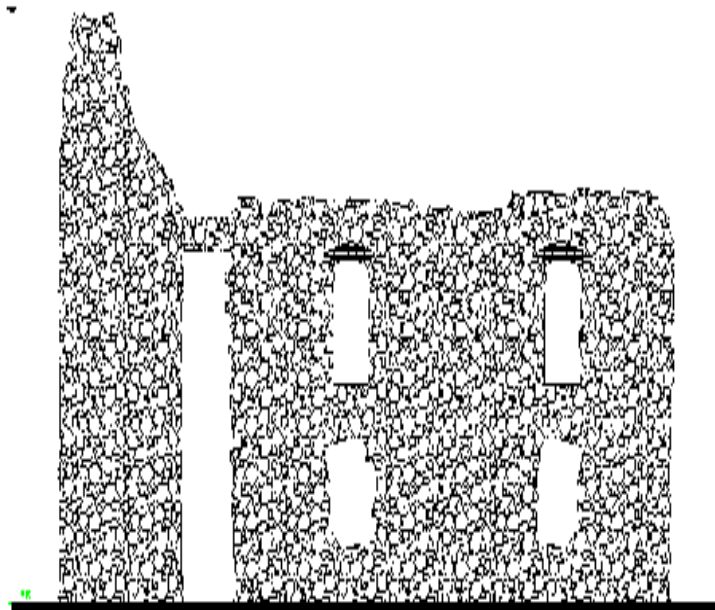

0417



NOTIA ΟΨΗ

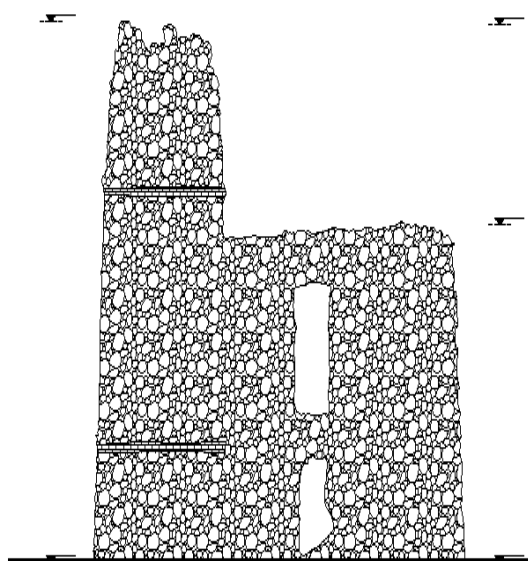

044 A



ΑΝΑΤΟΛΙΚΗ ΟΨΗ

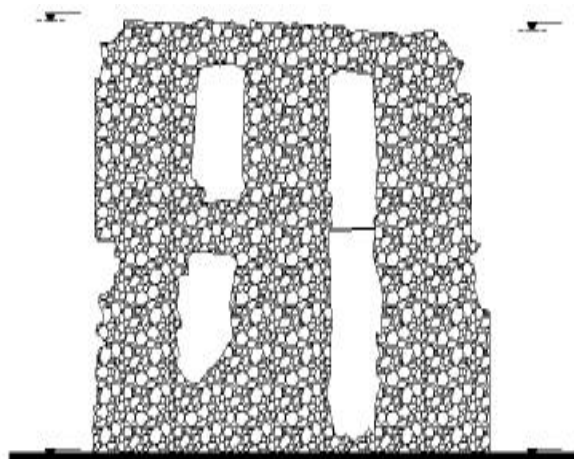

044 B



ΔΥΤΙΚΗ ΟΨΗ

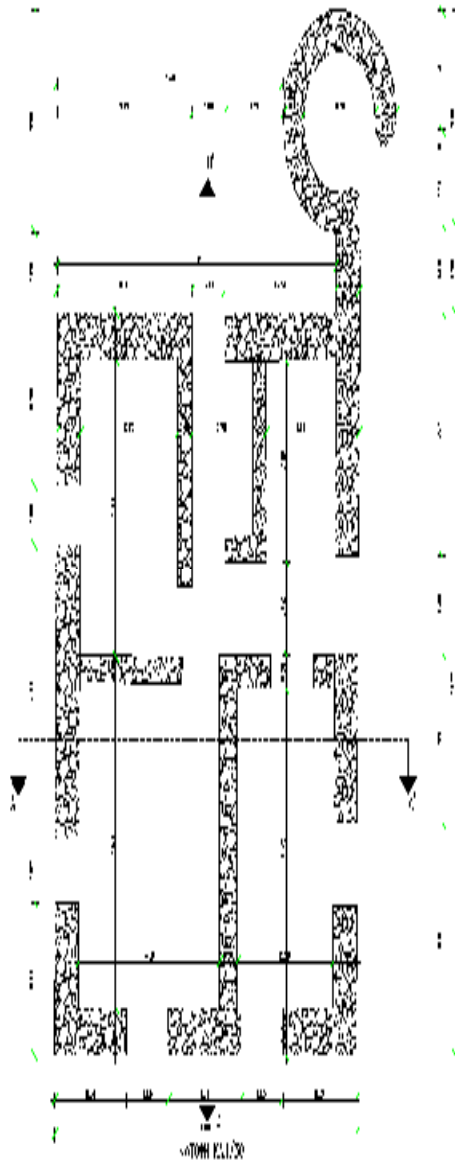

ΚΑΤΟΥΗ

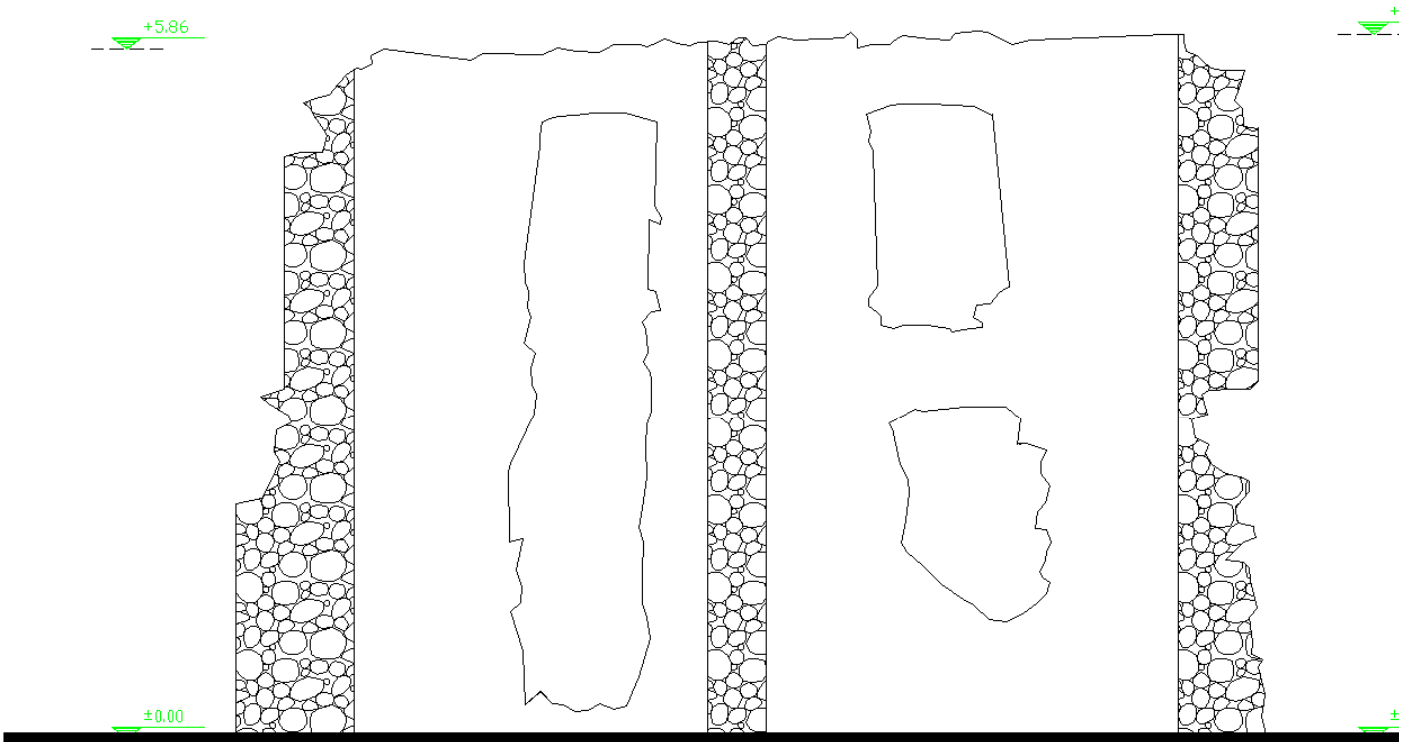

TOMH A-A'

TOMH A-A'

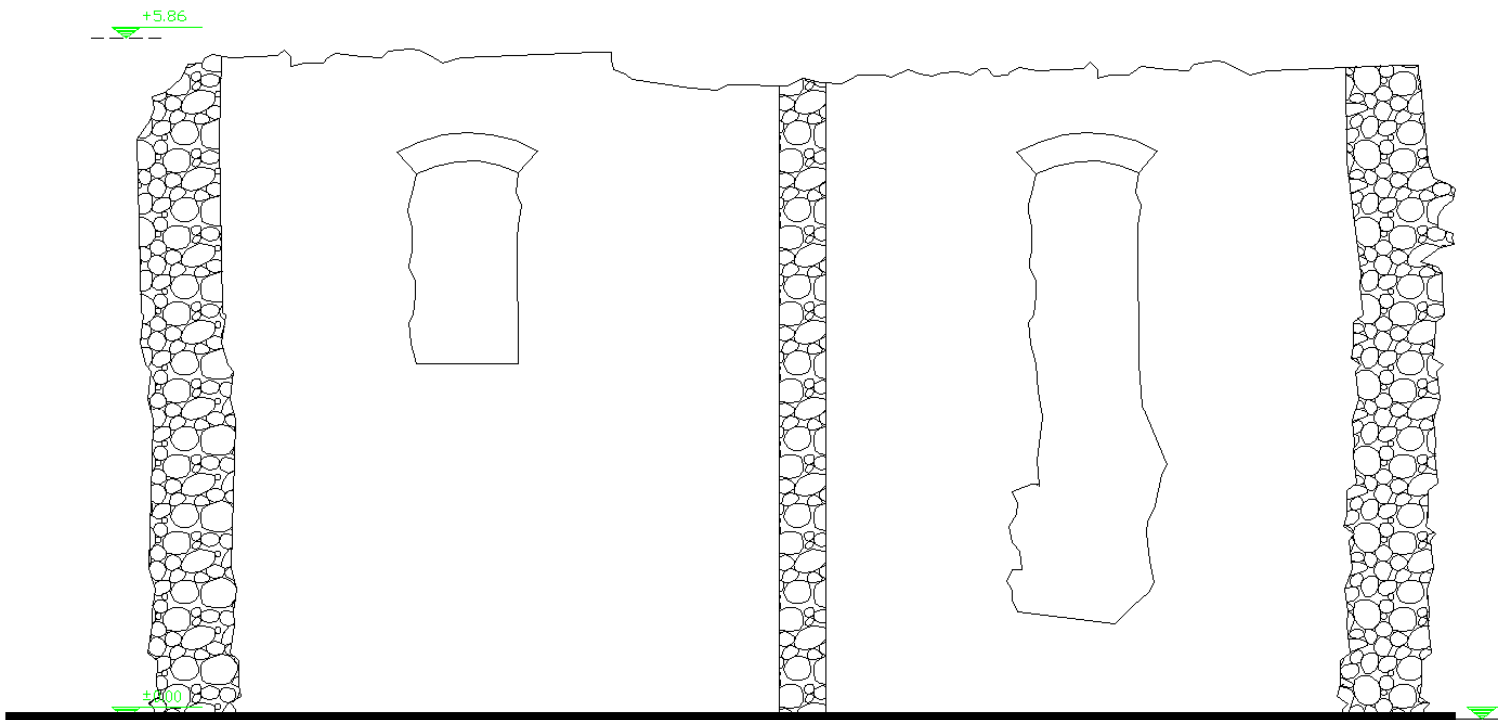

TOMH B-B'

TOMH B-B'

ΠΡΟΤΑΣΗ ΑΠΟΚΑΤΑΣΤΑΣΗΣ

**ΑΝΑΤΟΛΙΚΗ
ΟΨΗ**

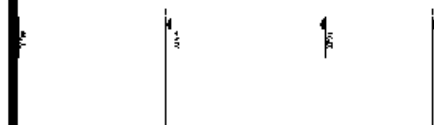
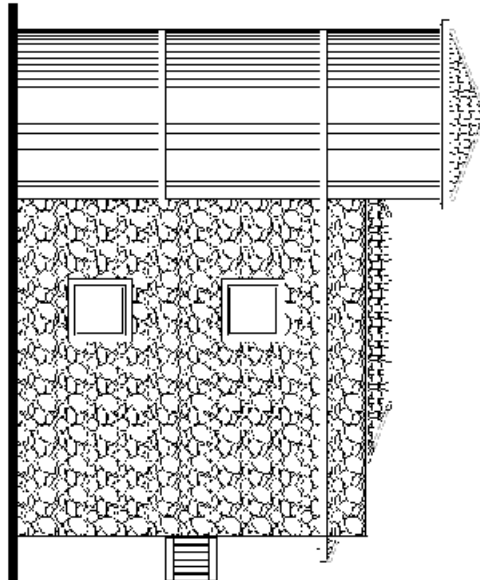

**ΝΟΤΙΑ
ΟΨΗ**

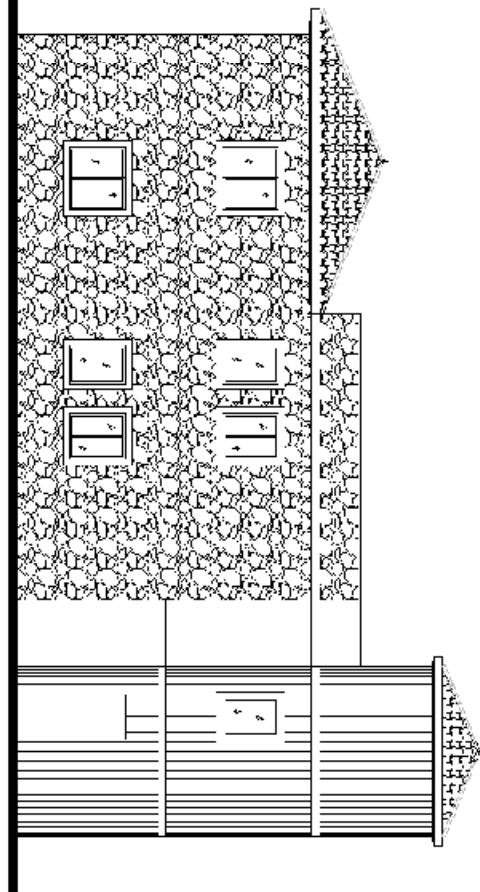

**ΔΥΤΙΚΗ
ΟΨΗ**

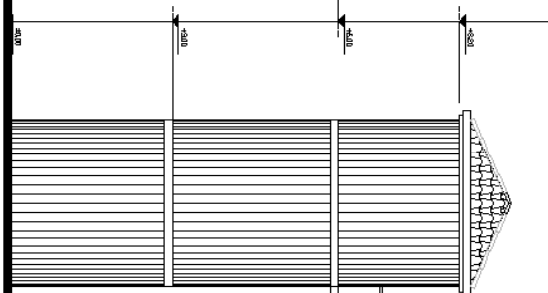
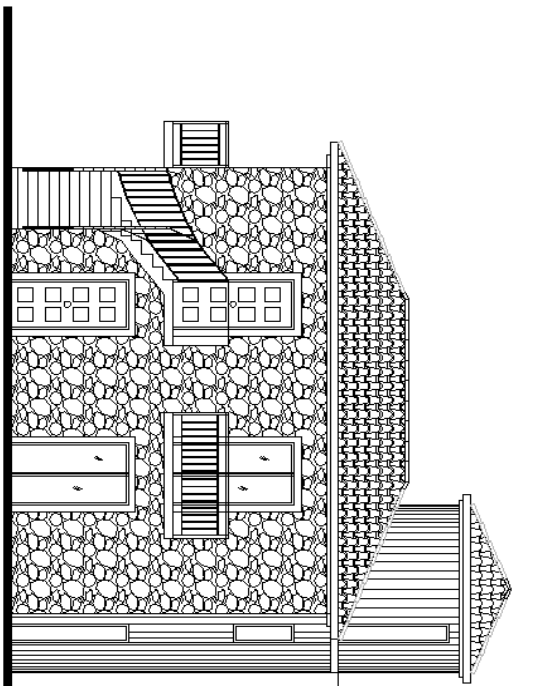

**ΒΟΡΕΙΑ
ΟΨΗ**

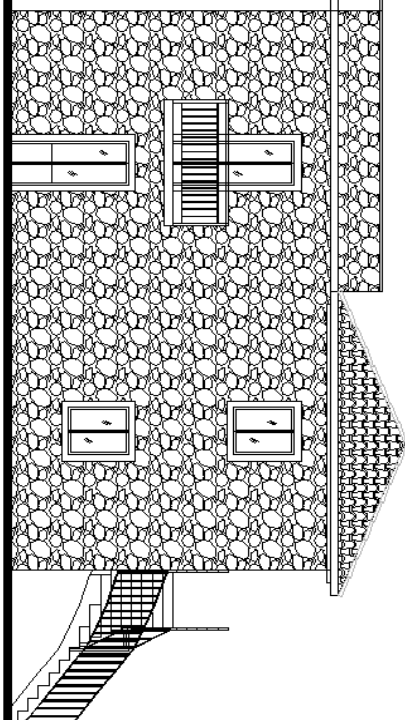

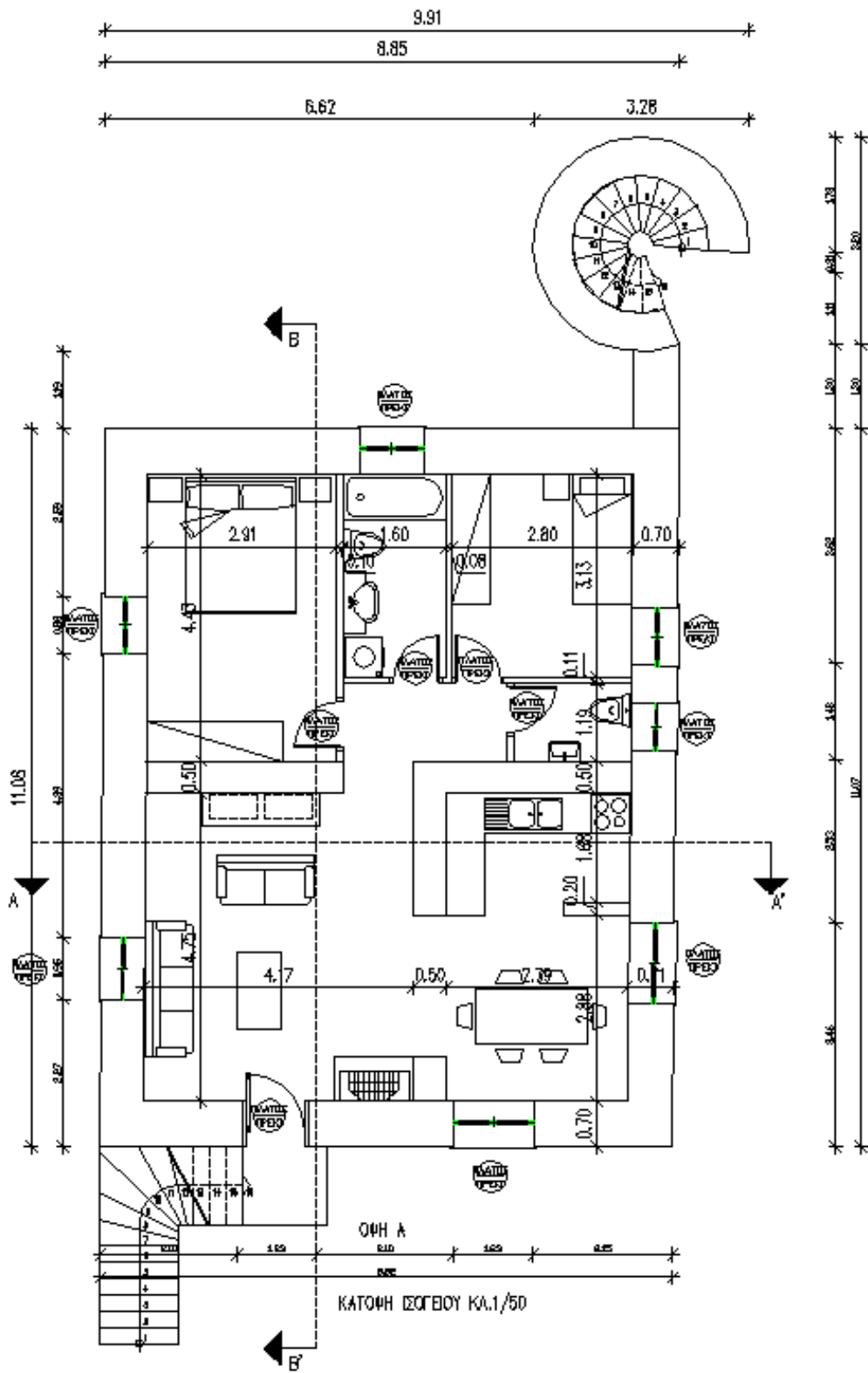

ΚΑΤΟΨΗ ΙΣΟΓΕΙΟΥ

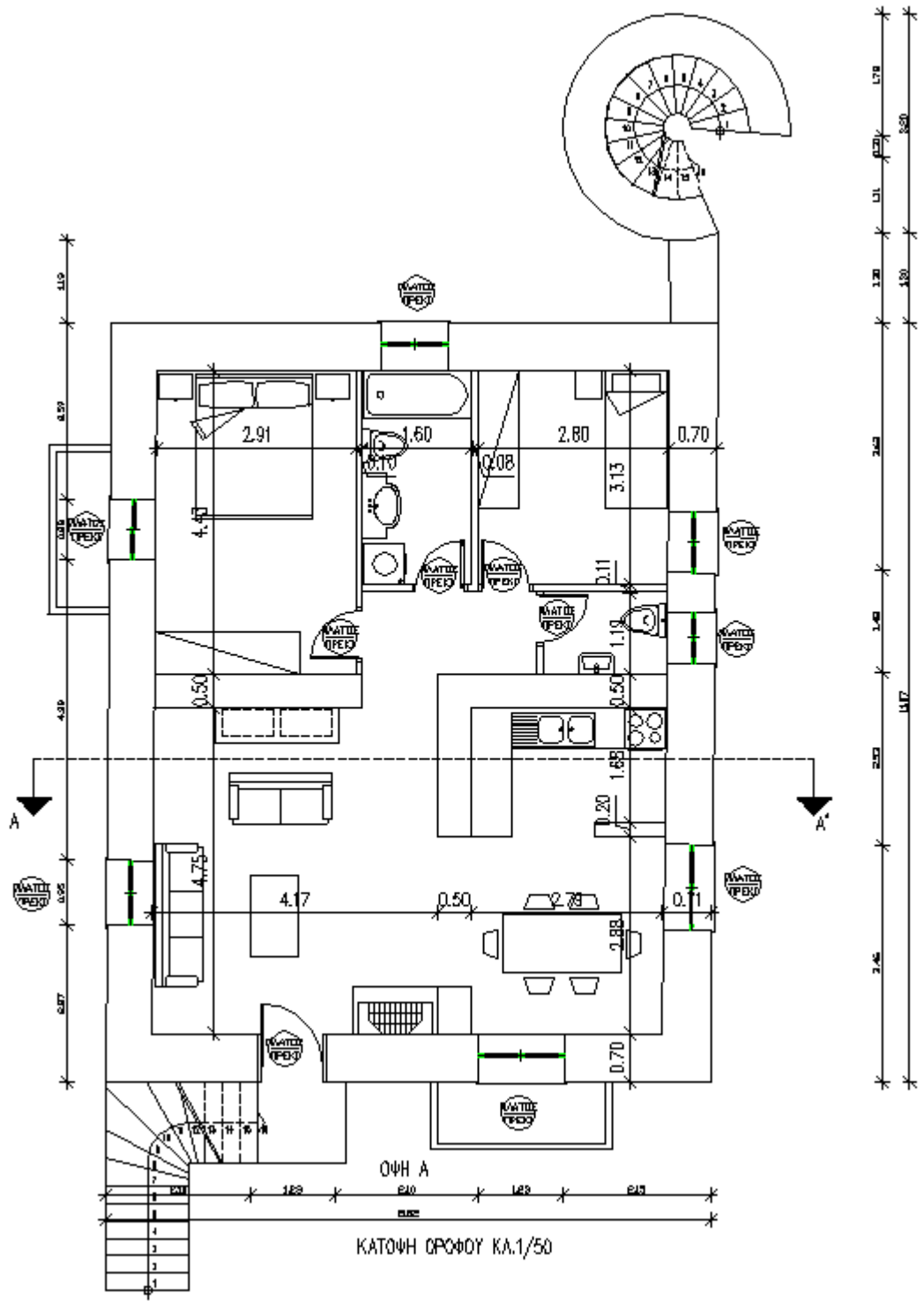

ΚΑΤΩΗ ΟΡΟΦΟΥ

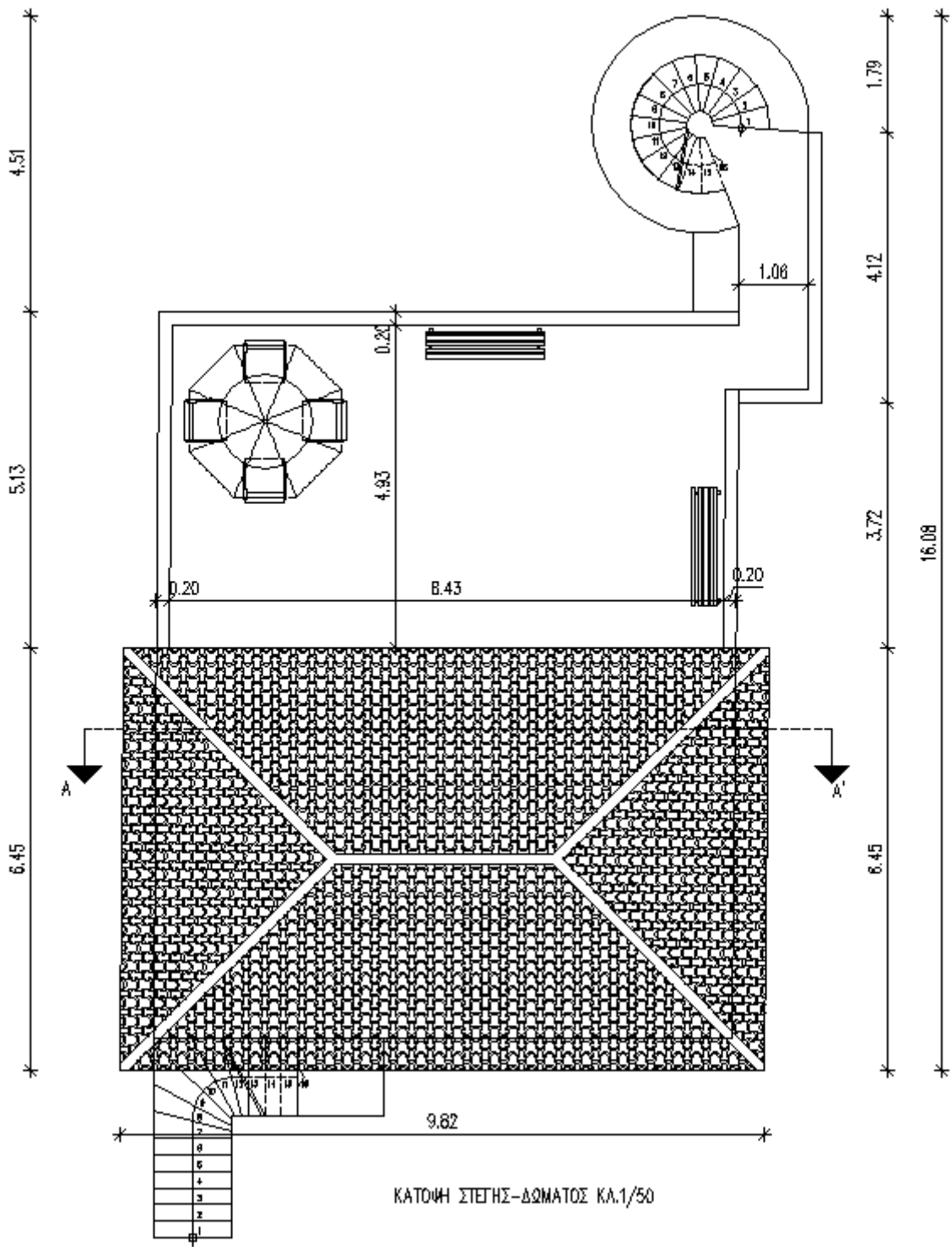

**ΚΑΤΟΥΨΗ ΣΤΕΦΗΣ –
ΛΩΜΑΤΟΣ**

ΤΟΜΗ Α-Α΄

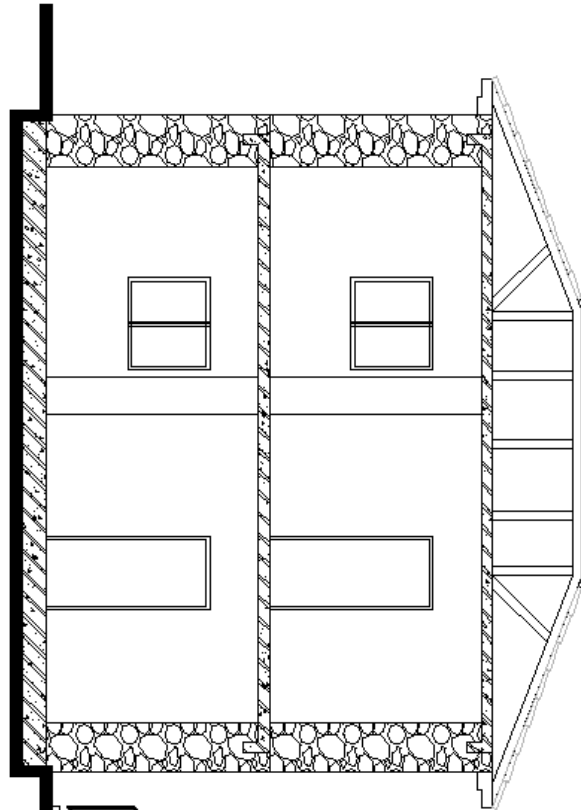

ΤΟΜΗ Β-Β΄

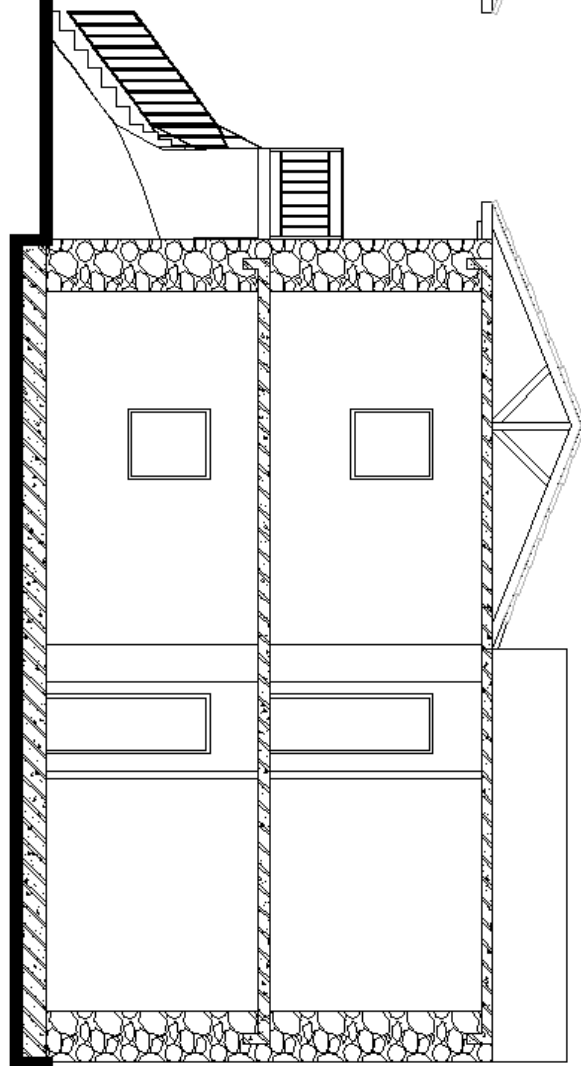

ΦΩΤΟΡΕΑΛΙΣΤΙΚΗ ΑΠΟΤΥΠΩΣΗ ΤΗΣ ΠΡΟΤΑΣΗΣ ΑΠΟΚΑΤΑΣΤΑΣΗΣ

