

.Θ.Α.Τ.Ε.Ι. ΠΑΤΡΑΣ
ΣΧΟΛΗ ΔΙΟΙΚΗΣΗΣ ΚΑΙ ΟΙΚΟΝΟΜΙΑΣ
ΤΜΗΜΑ ΤΟΥΡΙΣΤΙΚΩΝ ΕΠΙΧΕΙΡΗΣΕΩΝ

ΠΤΥΧΙΑΚΗ ΕΡΓΑΣΙΑ
ΤΑ ΣΥΝΕΔΡΙΑΚΑ ΚΕΝΤΡΑ ΤΟΥ ΝΟΜΟΥ ΑΤΤΙΚΗΣ ΚΑΙ Η
ΠΟΙΟΤΗΤΑ ΤΩΝ ΥΠΗΡΕΣΙΩΝ ΤΟΥΣ



ΣΠΟΥΔΑΣΤΕΣ: ΜΕΝΕΓΑΚΗΣ ΙΩΑΝΝΗΣ
ΤΣΑΤΣΑΡΩΝΗ ΕΥΓΕΝΕΙΑ
ΕΠΟΠΤΕΥΩΝ ΚΑΘΗΓΗΤΗΣ: Κος. ΣΠΗΛΙΟΠΟΥΛΟΣ ΙΩΑΝΝΗΣ
ΠΑΤΡΑ 2006

ΠΕΡΙΕΧΟΜΕΝΑ

1.Εισαγωγή

- 1.1.Έννοιες τουρισμού-συνεδριακού τουρισμού.
- 1.2.Συνεδριακός τουρισμός στην Ελλάδα και ειδικότερα στην Αθήνα.
 - 1.2.1.Πλεονεκτήματα που κάνουν την Ελλάδα έναν ελκυστικό τόπο για την πραγματοποίηση ενός συνεδρίου.
 - 1.2.2.Παράγοντες που λειτούργησαν ως τροχοπέδη στην ανάπτυξη συνεδριακής αγοράς στην χώρα μας.
 - 1.2.3.Ποιοί είναι οι τρόποι επιτυχίας της ανάπτυξης του συνεδριακού τουρισμού στην χώρα μας.

2.Περίληψη

3.Κεφάλαια

- 3.1.Συνεδριακό και εκθεσιακό κέντρο Helexpro Palace
- 3.2.Εκάλη Club
- 3.3.Συνεδριακό και εκθεσιακό κέντρο Λαυρίου
- 3.4.Συνεδριακό κέντρο Expro Athens
- 3.5.Μέγαρο μουσικής Αθηνών
- 3.6.Συνεδριακό κέντρο 'Κέντρο Τεχνών'
- 3.7.Politia Tennis Club
- 3.8.Εκπαιδευτικό Κέντρο Εθνικής Τράπεζας Της Ελλάδος.
- 3.9.Island Resort

4.Παράρτημα

- 4.1.Υποεισαγωγή παραρτήματος.
- 4.2.Divani Caravel Hotel
- 4.3.Sofitel Hotel
- 4.4.Titania Hotel
- 4.5.Ledra Marriott Hotel
- 4.6.Athens Imperial Hotel
- 4.7.Holliday Inn Athens Attica Avenue
- 4.8.Park Hotel
- 4.9.Πεντελικόν Hotel
- 4.10.President Hotel
- 4.11.Ξενοδοχείο Oasis
- 4.12.Ξενοδοχείο King George Palace
- 4.13.Athens Plaza Hotel
- 4.14.Ξενοδοχείο Royal Olympic
- 4.15.Ξενοδοχείο Grande Bretagne

5.Πηγές – Βιβλιογραφία

1.1.ΕΝΝΟΙΕΣ ΤΟΥΡΙΣΜΟΥ – ΣΥΝΕΔΡΙΑΚΟΥ ΤΟΥΡΙΣΜΟΥ

Ως τουρισμός ορίζονται όλες εκείνες οι δραστηριότητες των ατόμων που ταξιδεύουν και παραμένουν σ' ένα μέρος διαφορετικό από το σύνηθες περιβάλλον τους για διάστημα όχι μεγαλύτερο από ένα συνεχόμενο έτος για ψυχαγωγία, επαγγελματικούς και άλλους λόγους. Ο τουρισμός είναι υποσύνολο ταξιδιών, όπου τα ταξίδια νοούνται με την ευρεία έννοια που σημαίνει μετακίνηση από έναν τόπο σε άλλον.

Ως συνεδριακός τουρισμός ορίζεται ο τουρισμός ο οποίος συνδέεται με την παρακολούθηση συνεδρίων, εκθέσεων κλπ. Ο συνεδριακός τουρισμός αντιπροσωπεύει μια σημαντική αγορά σε διεθνές επίπεδο. Η αγορά αυτή αφορά συνήθως επισκέπτες υψηλού εκπαιδευτικού και οικονομικού επιπέδου, οι οποίοι κινούνται σε καταλύματα υψηλών κατηγοριών, είναι διατεθειμένοι να ξοδέψουν αρκετά χρήματα, αλλά απαιτούν και πολύ υψηλή ποιότητα παρεχομένων υπηρεσιών και προϊόντων. Ο χρόνος παραμονής τους στον τουριστικό προορισμό κυμαίνεται συνήθως από 3 έως 5 ημέρες, ενώ υπάρχει η πιθανότητα παράτασης της παραμονής τους για μεγαλύτερο διάστημα, με τη μορφή κάποιων άλλων μορφών τουρισμού. Βασικό ρόλο προς αυτήν την κατεύθυνση διαδραματίζει η ικανότητα ενός τόπου να προσελκύσει την προσοχή του συνεδριακού επισκέπτη.

Ο συνεδριακός τουρισμός είναι μία από τις πιο πολλά υποσχόμενες μορφές τουρισμού αλλά και από τις πιο πολυσυζητημένες και ταλαιπωρημένες παράλληλα. Δυστυχώς για την χώρα μας ενώ οι δυνατότητες που διαθέτει για την ανάπτυξη του τουρισμού αυτού είναι πολύ μεγάλες, βρίσκεται στην τελευταία θέση στην διεθνή συνεδριακή πίτα από την άποψη του αριθμού συνεδρίων που φιλοξενεί ετήσια. Η μέχρι σήμερα πείρα δείχνει ότι όσες ελληνικές ξενοδοχειακές επιχειρήσεις επένδυσαν σε μεγάλα και σύγχρονα συνεδριακά κέντρα διαπίστωσαν ότι ο τζίρος των συνεδριακών πελατών τους ήταν διπλάσιος από αυτόν των άλλων πελατών τους και ότι παρά τη διεθνή ύφεση η ζήτηση για συνεδριακό τουρισμό αυξάνει σε αντίθεση με το γενικό τουρισμό που μειώνεται.

1.2.ΣΥΝΕΔΡΙΑΚΟΣ ΤΟΥΡΙΣΜΟΣ ΣΤΗΝ ΕΛΛΑΔΑ ΚΑΙ ΕΙΔΙΚΟΤΕΡΑ ΣΤΗΝ ΑΘΗΝΑ

1.2.1Πλεονεκτήματα που κάνουν την Ελλάδα έναν ελκυστικό τόπο για την πραγματοποίηση ενός συνεδρίου.

Είναι κοινώς αποδεκτό ότι η «ελκυστικότητα» ενός προορισμού μαζί με την ικανότητα και την ποιότητα των προσφερόμενων υπηρεσιών, παίζουν σημαντικό ρόλο όταν διαλέγουμε προορισμό για την πραγματοποίηση ενός διεθνούς γεγονότος, όπως ένα συνέδριο, ένα σεμινάριο, μια έκθεση. Ο υψηλός αριθμός συμμετεχόντων, καθώς επίσης και η καταλληλότητα του προορισμού είναι οι σημαντικότεροι παράγοντες της επιτυχίας. Υπάρχουν κάποιες παράμετροι που επιδρούν στην επιλογή του τόπου για την οργάνωση ενός συνεδρίου. Οι βασικότεροι από τους οποίους είναι οι εξής:

- Το κόστος.
- Μεταφορά / Μετακίνηση (εύκολη πρόσβαση).
- Συνεδριακή υποδομή.
- Ξενοδοχειακές υπηρεσίες.
- Γαστρονομία.
- Παράλληλες εκδηλώσεις.
- Φήμη συνεδριακού κέντρου.
- Ασφάλεια.

Επίσης υπάρχουν και ορισμένες προϋποθέσεις για την περαιτέρω ανάπτυξη του συνεδριακού τουρισμού σε μία χώρα:

- Το σταθερό πολιτικό και οικονομικό περιβάλλον μιας χώρας.
- Το κόστος διαβίωσης.
- Η συνεδριακή και ξενοδοχειακή υποδομή.
- Πρόσβαση- σημεία εισόδου στην χώρα.
- Κλιματολογικές συνθήκες.
- Γενικές υποδομές.
- Εικόνα προορισμού.

Η Ελλάδα είναι γνωστή και παγκοσμίως αναγνωρισμένη ως ένας από τους βασικούς προορισμούς που προσελκύει εκατομμύρια τουρίστες κάθε χρόνο. Αποτελεί μια ενδιαφέρουσα πρόταση για τις διεθνείς οργανώσεις που διοργανώνουν εκδηλώσεις και συνέδρια και ψάχνουν διαφορετικό συνεδριακό προορισμό, που δεν έχει ακόμα «κορεστεί». Η Ελλάδα είναι το τέλειο μέρος για επιχειρηματικό τουρισμό και διασκέδαση και προσφέρει έναν επιτυχημένο συνδυασμό δουλειάς και ψυχαγωγίας.

Έτσι σύμφωνα με όλα τα παραπάνω , θα μπορούσαμε να κατατάξουμε κάποια από τα σημαντικότερα πλεονεκτήματα που κάνουν την Ελλάδα έναν ικανό προορισμό που προσελκύει διεθνή συνέδρια και συναντήσεις:

- Μια «στρατηγική» γεωγραφική τοποθεσία: Η Ελλάδα βρίσκεται στο σημείο συνάντησης 3 ηπείρων : Ευρώπη, Ασία, Αφρική.

- Μια πλούσια ιστορία και πολιτισμό: Εστία μνημειακής αρχιτεκτονικής, γλυπτικής, θεάτρου, φιλοσοφίας, ιατρικής.
- Η περίφημη ελληνική φιλοξενία.
- Εξαιρετικό μεσογειακό κλίμα όλο τον χρόνο: Περιορισμένη βροχόπτωση, ήπιοι άνεμοι.
- Ασφάλεια.
- Ποιότητα υπηρεσιών.
- Ανταγωνιστικές τιμές.

Ιδιαίτερα η Αθήνα ως πρωτεύουσα φαίνεται ως ένας αρκετά ελκυστικός συνεδριακός προορισμός. Τα σπουδαιότερα πλεονεκτήματα της είναι:

- Οι πολύ καλές κλιματολογικές συνθήκες.
- Η πληθώρα των αρχαιολογικών χώρων.
- Η γεωγραφική θέση της πόλης, που δίνει τη δυνατότητα για συνδυασμό των συνεδρίων με περιηγήσεις και κρουαζιέρες.
- Επίσης η Αθήνα συγκαταλέγεται στις φθηνότερες πόλεις της Ευρώπης.
- Η αγορά.
- Η νυχτερινή ζωή.
- Το πολύγλωσσο προσωπικό (ενώ άλλες χώρες όπως η Ισπανία υστερούν σε αυτόν τον τομέα).
- Οι φημισμένοι Έλληνες Καθηγητές Ιατρικής, καθώς η πλειοψηφία των συνεδρίων παγκόσμια είναι ιατρικά και φαρμακευτικά.

1.2.2. Παράγοντες που λειτούργησαν ως τροχοπέδη στην ανάπτυξη συνεδριακής αγοράς στην χώρα μας.

Εδώ και αρκετά χρόνια γίνεται συζήτηση για την επιμήκυνση της τουριστικής περιόδου στη χώρα μας. Είναι γνωστόν ότι υπάρχουν πολλές προτάσεις (εναλλακτικές μορφές τουρισμού) για την αντιμετώπιση της εποχικότητας και την αναβάθμιση του τουριστικού μας προϊόντος, μεταξύ άλλων και ο συνεδριακός τουρισμός. Τα τελευταία χρόνια ο συνεδριακός τουρισμός παρουσιάζει εντυπωσιακή άνοδο, με αποτέλεσμα ένας μεγάλος αριθμός συνεδριακών κέντρων και αιθουσών για συνέδρια που προσφέρονται από ξενοδοχεία να έχουν κατασκευαστεί σε πολλές χώρες. Ωστόσο, ενώ ο αριθμός των διεθνών συνεδρίων που πραγματοποιούνται σε μεγάλες πόλεις έχει αυξηθεί σημαντικά, η Αθήνα, παρότι τα τελευταία χρόνια έχει προσελκύσει περισσότερα διεθνή και ευρωπαϊκά συνέδρια σε σχέση με το παρελθόν, δεν έχει τη θέση που

θα'πρεπε(και θα μπορούσε) να έχει παγκόσμια, ως συνεδριακός προορισμός.

- Το σημαντικότερο πρόβλημα της πόλης, ως συνεδριακού προορισμού είναι η έλλειψη υποδομής. Δυστυχώς η Αθήνα είναι η μόνη πρωτεύουσα στην Ευρώπη που δεν διαθέτει ένα μεγάλο διεθνές συνεδριακό κέντρο. Έτσι τα συνέδρια φιλοξενούνται σε αίθουσες ξενοδοχείων και σε άλλα μικρής χωρητικότητας συνεδριακά κέντρα. Μόνο το Στάδιο Ειρήνης και Φιλίας μπορεί να φιλοξενήσει μεγάλα συνέδρια, είναι όμως αδύνατο ένα στάδιο να καλύψει την έλλειψη ενός συνεδριακού κέντρου, επειδή το κόστος μετατροπής του σταδίου σε αίθουσες συνεδρίων είναι πολύ υψηλό.
- Επίσης σημαντικό παράγοντα παίζει και ο ανταγωνισμός. Κάποιες άλλες χώρες προσφέρουν φθηνότερα πακέτα. Ειδικότερα η Τουρκία επηρεάζει τον ανταγωνισμό με αποτέλεσμα ένας αριθμός decision makers να την προτιμούν την για την διεξαγωγή συνεδρίων.
- Ακόμα είναι κοινά αποδεκτό ότι η κατάσταση στον Εθνικό Αερομεταφορέα αποτελεί τροχοπέδη στην ανάπτυξη του συνεδριακού τουρισμού στην χώρα μας. Ιδιαίτερα τα τελευταία χρόνια, οι απεργίες και οι στάσεις εργασίας έχουν επιδεινώσει ιδιαίτερα την κατάσταση. Όλες αυτές οι καθυστερήσεις και ματαιώσεις πτήσεων τα τελευταία χρόνια έχουν καταστήσει την Ο.Α. αναξιόπιστη διεθνώς, πράγμα το οποίο έχει προκαλέσει μεγάλο πλήγμα στον τουρισμό γενικότερα.
- Επίσης έχει δοθεί υπέρμετρη σημασία και προβολή στο παραδοσιακό προϊόν της χώρας «Ήλιος- Θάλασσα- Διακοπές», συστατικό του μαζικού τουρισμού. Η Ελλάδα πρέπει να περάσει αυτό ακριβώς: ότι δεν είναι μόνο μία χώρα με ήλιο και θάλασσα για ξεκούραση και διασκέδαση, αλλά μπορεί άνετα να συγκριθεί με τους υπόλοιπους συνεδριακούς προορισμούς της Ευρώπης.
- Ένας από τους σημαντικότερους παράγοντες είναι η έλλειψη εξειδικευμένου προσωπικού, καθώς και η έλλειψη κατάλληλων εκπαιδευτικών προγραμμάτων στα ιδρύματα παροχής τουριστικής εκπαίδευσης της χώρας μας.
- Τροχοπέδη στην ανάπτυξη του ελληνικού συνεδριακού τουρισμού φαίνεται να αποτελεί η διάταξη περί έκπτωσης των δαπανών οργάνωσης συνεδρίων και συναφών εκδηλώσεων στο νέο Νόμο περί Φορολογίας, σύμφωνα με τον οποίο οι επιχειρήσεις μπορούν να εκπίπτουν: δαπάνες οργάνωσης ενημερωτικών ημερίδων και συναντήσεων για τους

εργαζόμενους ή πελάτες, εφόσον οι εκδηλώσεις πραγματοποιούνται στο δήμο ή κοινότητα που εδρεύει η επιχείρηση ή σε άλλο μέρος στο οποίο λειτουργεί υποκατάστημά της. Η εφαρμογή του νόμου αυτού έχει άμεσες αρνητικές επιπτώσεις στην επαγγελματική βιωσιμότητα ταξιδιωτικών γραφείων, αλλά και οργανωτών συνεδρίων.

1.2.3. Ποιοι είναι οι τρόποι επιτυχίας της ανάπτυξης του συνεδριακού τουρισμού στην χώρα μας;

Για την ανάπτυξη του συνεδριακού τουρισμού απαιτείται η λήψη μιας σειράς μέτρων, τα οποία σχετίζονται τόσο με την υποδομή όσο και με την αλλαγή του θεσμικού πλαισίου για τους οργανωτές συνεδρίων και εκθέσεων καθώς πολλά μη ειδικευμένα άτομα οργανώνουν σήμερα συνέδρια με αποτέλεσμα να δυσφημίζεται η Ελλάδα στο εξωτερικό. Όσον αφορά την υποδομή, την τελευταία περίοδο υπάρχει μια έντονη κινητικότητα εκ μέρους της πολιτείας για να καλυφθούν οι ελλείψεις και παραλείψεις των προηγούμενων χρόνων. Ποιοι είναι οι τρόποι αναλυτικότερα:

- Η δημιουργία Μητροπολιτικού Συνεδριακού Κέντρου: η δημιουργία ενός τέτοιου κέντρου, μεγάλης χωρητικότητας θα αναδείκνυε την Ελλάδα σε συνεδριακό προορισμό αξιώσεων. Ήδη έχει επιλεγεί η εταιρεία που θα αναλάβει την κατασκευή του. Το συνολικό του κόστος υπολογίζεται πάνω από 70εκατομμύρια ευρώ και αναμένεται να είναι έτοιμο σε περίπου 2 χρόνια.
- Επίσης πρέπει να δημιουργηθούν νέα ξενοδοχεία πολυτελείς και Α' κατηγορίας, αφού τα υπάρχοντα δεν επαρκούν. Υπάρχουν και κάποια που χρειάζονται απαραίτητα ανακαίνιση καθώς έχουν χτιστεί πριν πολλά χρόνια.
- Ουσιαστική ώθηση αναμένεται να δοθεί με το νέο αναπτυξιακό νόμο, σύμφωνα με τον οποίο προβλέπονται σημαντικές ενισχύσεις για την δημιουργία συνεδριακών χώρων σε ξενοδοχεία, καθώς και την αναβάθμιση των υφισταμένων μονάδων με εμπλουτισμό τους, προσθέτοντας συνεδριακούς χώρους.
- Επίσης ένα σημαντικό βήμα για την προώθηση του Συνεδριακού Τουρισμού στην Ευρώπη έγινε με ελληνική πρωτοβουλία. Η ίδρυση της Ευρωπαϊκής Ομοσπονδίας Συνδέσμων Οργανωτών Συνεδρίων (EFAPCO) με γραφεία και προσωπικό στις Βρυξέλλες. Βασικός στόχος της είναι η προώθηση του Συνεδριακού Τουρισμού στην Ευρώπη, η

ενθάρρυνση της συνεργασίας μεταξύ των μελών της και η αναγνώριση και πιστοποίηση του επαγγέλματος των Οργανωτών Συνεδρίων στην Ευρωπαϊκή Ένωση.

- Απαραίτητο «συστατικό» της επιτυχημένης ανάπτυξης του συνεδριακού τουρισμού είναι τα εκπαιδευμένα και εξειδικευμένα στελέχη. Είναι σημαντική η δημιουργία ή σε αρκετές περιπτώσεις η βελτίωση των αρμοδίων εκπαιδευτικών οργανισμών.
- Όλα τα παραπάνω όμως δεν μπορούν να γίνουν εύκολα χωρίς την συμβολή των κρατικών φορέων. Πρέπει το Κράτος να επιδοτήσει την προσπάθεια αυτή που γίνεται, είτε στην δημιουργία των συνεδριακών κέντρων, είτε την αναβάθμιση των εκπαιδευτικών ιδρυμάτων.

Στόχος του Συνεδριακού Τουρισμού είναι να προσελκύσει ένα μεγάλο αριθμό ατόμων και ει δυνατόν σε εκτός τουριστικής περιόδου εποχή. Επίσης πρέπει να ενισχύσει την υστεροφημία του προορισμού, ώστε να συμβάλλει στην αύξηση του τουριστικού ρεύματος.

Αν η Αθήνα καταφέρει και εδραιώσει την θέση της ως συνεδριακού προορισμού, τα αποτελέσματα θα είναι σαφώς θετικά. Σύμφωνα με έρευνες που έχουν γίνει, ο συνεδριακός τουρισμός αποδίδει κατά κεφαλήν εισόδημα περισσότερο από το διπλάσιο εισόδημα, σε σύγκριση με το μαζικό τουρισμό, μεγάλος αριθμός συνέδρων συνοδεύεται από συγγενικά πρόσωπα και επιδίδονται και σε άλλες δραστηριότητες γνωστές ως pre and post conference activities. Γενικά θα ωφεληθούν σημαντικά ξενοδοχεία, εστιατόρια, μουσεία, αρχαιολογικοί χώροι και πολλές κατηγορίες επαγγελματιών όπως οι μεταφραστές. Επίσης ο συνεδριακός τουρισμός θα βελτιώσει το image της Αθήνας διεθνώς πράγμα που θα συντελέσει στην προσέλκυση ποιοτικού τουρισμού, δεδομένου ότι οι συμμετέχοντες στα συνέδρια ανήκουν στα υψηλότερα οικονομικά και κοινωνικά στρώματα.

2.ΠΕΡΙΛΗΨΗ

Ο συνεδριακός τουρισμός στην Ελλάδα είναι υπό εξέλιξη. Θα μπορούσε να είχε εξελιχθεί πολύ περισσότερο, ύστερα και από την επιτυχημένη διοργάνωση των Ολυμπιακών Αγώνων, αν την είχε χρησιμοποιήσει με καλύτερο τρόπο. Ποτέ όμως δεν είναι αργά.

Τα τελευταία χρόνια γίνεται μια μεγάλη προσπάθεια για την ανάπτυξη του συνεδριακού τουρισμού στην χώρα μας και η προσπάθεια αυτή δείχνει να αποδίδει καρπούς.

Θα πρέπει όμως η προσπάθεια αυτή να γίνει πιο συλλογικά και για την επιτυχία της να βοηθήσει και η Πολιτεία με την δημιουργία ορισμένων έργων και ιδιαίτερα ενός Μητροπολιτικού Συνεδριακού Κέντρου.

Δυστυχώς ο συνεδριακός τουρισμός στην Ελλάδα γίνεται κυρίως μέσα από τα ξενοδοχεία και σε πολύ μικρότερο ποσοστό σε μεγάλα και αυτόνομα συνεδριακά κέντρα.

Επίσης βασικό θα ήταν να περάσει στο εξωτερικό η ιδέα πως η Ελλάδα δεν είναι μόνο ήλιος και θάλασσα, δηλαδή μόνο καλοκαιρινές διακοπές αναψυχής, αλλά μπορεί κάλλιστα να γίνει τουριστικός προορισμός για την πραγματοποίηση συνεδρίων και άλλων μεγάλων εκδηλώσεων. Έτσι μπορεί να συνδυαστεί η δουλειά με την διασκέδαση.

Το μέλλον πάντως δείχνει ευοίωνο και είναι σίγουρο πως σε λίγα χρόνια η Ελλάδα δεν θα έχει τίποτα να ζηλέψει στις άλλες ευρωπαϊκές χώρες στο θέμα του συνεδριακού τουρισμού.

HELEXPO PALACE



Λεωφ. Κηφισίας 39, Μαρούσι

3.1. Η HELEXPO είναι ο εθνικός εκθεσιακός φορέας της Ελλάδας. Είναι ο μεγαλύτερος οργανωτής εκθέσεων, συνεδρίων και πολιτιστικών εκδηλώσεων, όχι μόνο στην Ελλάδα. Αλλά και σε ολόκληρη την Ν.Α. Ευρώπη. Έχει ως έδρα της την Θεσσαλονίκη. Στη σημερινή της μορφή λειτουργεί από το 1999 μετά τον διαχωρισμό από την πρώην ενιαία εταιρία «HELEXPO- ΔΕΘ». Η HELEXPO έχει τον αποκλειστικό δικαίωμα χρήσης επίσης του Διεθνούς Εκθεσιακού Κέντρου Θεσσαλονίκης. Στις εκθέσεις της HELEXPO παίρνουν μέρος χιλιάδες εκθέτες από όλη την Ελλάδα. και από δεκάδες χώρες, όλων των ηπειρών. Τις εγκαταστάσεις της επισκέπτονται κάθε χρόνο περισσότεροι από 2.000.000 επισκέπτες. Είναι το πρώτο εκθεσιακό κέντρο στην Αττική που σχεδιάστηκε για εκθεσιακή και συνεδριακή χρήση. Είναι το πιο προηγμένο τεχνολογικά εκθεσιακό κέντρο στην Ελλάδα, κατάλληλο για φιλοξενία τόσο εμπορικών όσο και καταναλωτικών εκθέσεων. Ιδανικό για εταιρικές εκδηλώσεις με δυνατότητα να φιλοξενεί περισσότερες από μια εκδηλώσεις παράλληλα.

Υπηρεσίες που προσφέρει η HELEXPO:

- Τεχνικές παροχές και εξοπλισμός εκθετηρίων: διαχωριστικά, μετόπη με την επιγραφή του εκθέτη, τον αριθμό του stand, μοκέτα, μια ηλεκτρική πρίζα ανά 16 τ.μ., 10 ηλεκτρικά spot ανά 16 τ.μ., κατανάλωση ρεύματος, ένα γραφείο, 3 καρέκλες και ένα τραπέζακι, ανεξάρτητα από τα τ.μ. του εκθετηρίου χώρου.
- Ηλεκτρική ενέργεια τύπου 2: στους εκθεσιακούς χώρους τύπου 2 δεν επιτρέπονται οποιεσδήποτε ηλεκτρικές εγκαταστάσεις από τρίτους. Ο εκθέτης μπορεί να ζητήσει φωτισμό με μια ειδική αίτηση.

- Ύδρευση και αποχέτευση: μετά από έγκαιρη αίτηση του εκθέτη(15 ημέρες πριν) μπορεί η HELEXPO να συνδέσει με τα δίκτυα ύδρευσης και αποχέτευσης της, τις όποιες συσκευές του, με την προϋπόθεση βέβαια ότι τις συσκευές τις μεταφέρει στο stand ο ίδιος ο εκθέτης με δική του ευθύνη και δικές του δαπάνες. Η χρέωση για κάθε σύνδεση είναι 70,00€και περιλαμβάνει όλα τα υλικά σύνδεσης των συσκευών του, τις σωληνώσεις ύδρευσης-αποχέτευσης, την κατανάλωση ύδατος, καθώς και τις εργατικές δαπάνες σύνδεσης και αποσύνδεσης, μετά το τέλος της έκθεσης.
- Επωνυμία: ο εκθέτης με τιμολόγιο τύπου 2 (με εξοπλισμό), μπορεί να ζητήσει παροχή πρόσθετης επωνυμίας με μαύρα πλαστικά γράμματα ύψους 10 cm στην τιμή των 16,00€
- Μοκέτα: ο εκθέτης με τιμολόγιο τύπου 1(χωρίς εξοπλισμό), μπορεί να ζητήσει την επίστρωση μοκέτας σε χρωματισμούς ραφ ή γκρι στην τιμή των 3,00€ανά τ.μ.
- Ιατρική κάλυψη: η HELEXPO παρέχει στους εκθέτες της, κάθολη την διάρκεια της παραμονής τους στους χώρους της έκθεσης ιατρικές υπηρεσίες, συγκεκριμένα στο περίπτερο 7.
- Parking: κατά τις ημέρες λειτουργίας των εκθέσεων δεν επιτρέπεται στους χώρους της έκθεσης η είσοδος σε κανένα όχημα. Για τον λόγο αυτό θα πρέπει να γίνει έγκαιρη κράτηση θέσης parking στο λογιστήριό της.





Η HELEXPO αποτελείται από 5 εκθεσιακά επίπεδα:

Επίπεδο Α(7.921 τ.μ.)

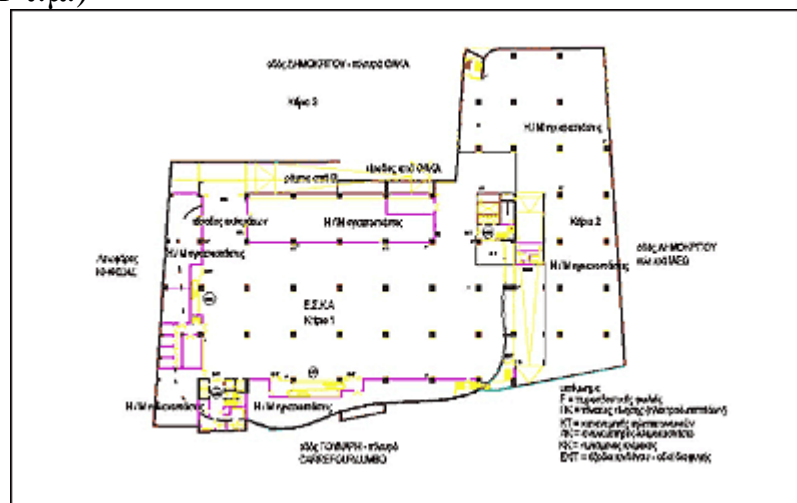

Διαθέτει:

- 4,50 μ. ελεύθερο ύψος
- Βιομηχανικό δάπεδο
- 2.000 κρ/τ.μ. επιτρεπόμενο φορτίο
- Γενικό φωτισμό με σώματα φθορισμού οροφής 400 lux
- Ψύξη, θέρμανση, αερισμός
- Πυρασφάλεια, πυρανίχνευση
- 7 εξόδους κινδύνου
- Μεγάφωνα οροφής και ηχοστήλης για κλήσεις, ανακοινώσεις και μουσική
- 1 κυλικείο/ εστιατόριο

- 1 πλήρες συγκρότημα w.c.(και για ΑμΕΑ)
- 11 καρτοτηλέφωνα του Ο.Τ.Ε.
- 6 κάμερες ελέγχου
- 4 ανελκυστήρες ατόμων
- 2 ανελκυστήρες φορτίων
- 3 κυλιόμενες σκάλες
- Αναλογικές, ψηφιακές, ISDN συνδέσεις, τηλέφωνα, fax, modem, internet

Επίπεδο Β(5.199 τ.μ.)

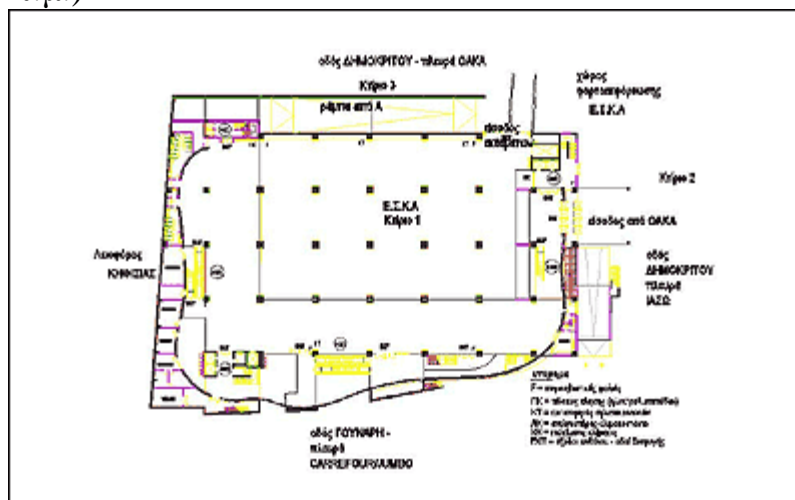

Διαθέτει:

- 6,32 μ./5,87 μ. και 2,81 μ./2,30 μ. (τμηματικά)
- Μωσαϊκό δάπεδο
- 2.000 κρ/ τ.μ. επιτρεπόμενο φορτίο
- Γενικό φωτισμό με σώματα φθορισμού οροφής 400 lux
- Πυρασφάλεια, πυρανίχνευση
- 11 εξόδους κινδύνου
- Μεγάφωνα οροφής και ηχοστήλες για κλήσεις, ανακοινώσεις και μουσική
- 1 κυλικείο
- 1 πλήρες συγκρότημα w.c. (και για ΑμΕΑ)
- 14 καρτοτηλέφωνα του Ο.Τ.Ε.
- 7 κάμερες ελέγχου

- 6 ανελκυστήρες ατόμων
- 2 ανελκυστήρες φορτίων
- 8 κυλιόμενες σκάλες
- Αναλογικές, ψηφιακές, ISDN συνδέσεις, fax, modem, internet

Επίπεδο Γ(2.129 τ.μ.)

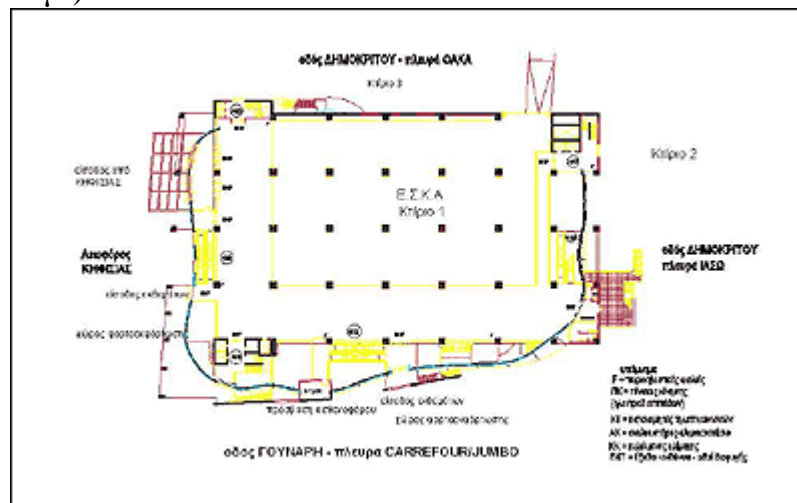

Διαθέτει:

- 3,02 μ. /2,84 μ.(τμηματικά)
- Δάπεδο με μάρμαρο και μωσαϊκό
- 500kp/ τ.μ επιτρεπόμενο φορτίο
- Γενικό φωτισμό με σώματα φθορισμού οροφής 400 lux
- Ψύξη, θέρμανση, αερισμός
- Πυρασφάλεια, πυρανίχνευση
- 8 εξόδους κινδύνου
- 1 ιατρείο, με πρόσβαση για ασθενοφόρο
- Μεγάφωνα οροφής και ηχοστήλες για κλήσεις, ανακοινώσεις και μουσική
- 1 κυλικείο/ εστιατόριο
- 1 συγκρότημα w.c. (και για ΑμΕΑ)

- 12 καρτοτηλέφωνα του Ο.Τ.Ε.
- 5 κάμερες ελέγχου
- 6 ανελκυστήρες ατόμων
- 1 ανελκυστήρας φορτίων
- 5 κυλιόμενες σκάλες
- Αναλογικές, ψηφιακές, ISDN συνδέσεις, τηλέφωνα, fax, modem, internet

Επίπεδο Δ(4.193 τ.μ.)

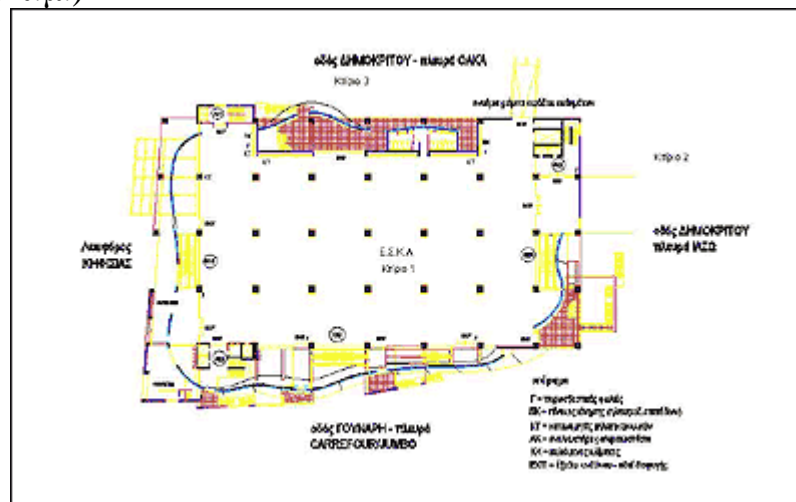

Διαθέτει:

- 4,45μ./3,97μ. (τμηματικά)
- Μωσαϊκό δάπεδο
- 500kp/τ.μ. επιτρεπόμενο φορτίο
- Γενικό φωτισμό με σώματα φθορισμού οροφής 400lux
- Πυρασφάλεια, πυρανίχνευση
- 14 εξόδους κινδύνου
- Μεγάφωνα οροφής και ηχοστήλες για κλήσεις, ανακοινώσεις και μουσική
- 1 κυλικείο/ εστιατόριο
- 1 πλήρες συγκρότημα (και για ΑμΕΑ)
- 14 καρτοτηλέφωνα του Ο.Τ.Ε.
- 7 κάμερες ελέγχου

- 6 ανελκυστήρες ατόμων
- 2 ανελκυστήρες φορτίων
- 7 κυλιόμενες σκάλες
- Αναλογικές, ψηφιακές, ISDN συνδέσεις, τηλέφωνα, fax. Modem, Internet

Επίπεδο Ε(3.000 τ.μ.)

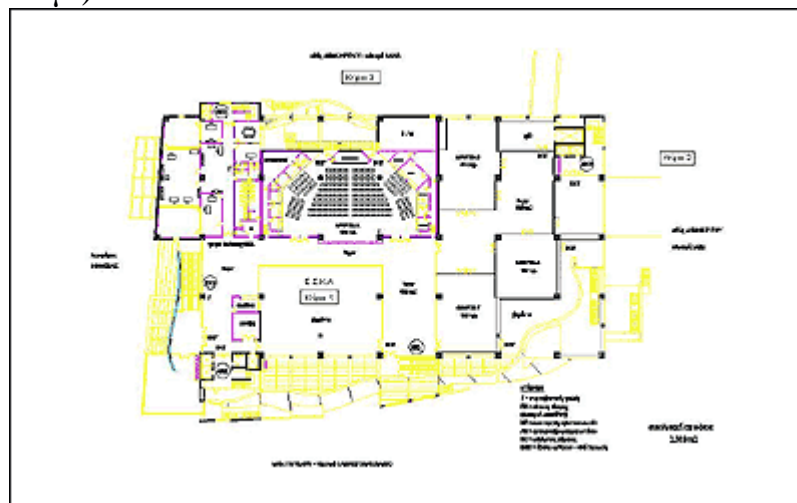

Διαθέτει:

- Συνεδριακή αίθουσα E1: 600τ.μ., 400 ατόμων(theater style)
- Foyer E1: 600 τ.μ.
- Συνεδριακή αίθουσα E2: 210τ.μ., 160 ατόμων(theater style)
- Συνεδριακή αίθουσα E3: 190 τ.μ., 140 ατόμων(theater style)
- Συνεδριακή αίθουσα E4: 160 τ.μ., 120 ατόμων(theater style)
- Foyer E2, E3, E4: 500τ.μ.
- Ελεύθερο ύψος: 3,30μ. (αίθουσα E1)
 - 3,50μ.- 5,00μ. (αίθουσες και foyer E1)
 - 4,00μ. (αίθουσες και foyer E2, E3, E4)
- Δάπεδο: linoleum (αίθουσα E1)
 - μάρμαρο (foyer E1)

- ψευδοδάπεδο (αίθουσες και foyer E2, E3, E4)
- 500 κρ/ τ.μ. επιτρεπόμενο φορτίο
- Γενικό φωτισμό με down lighters και σώματα φθορισμού οροφής 400 lux
- Ψύξη, θέρμανση, αερισμός
- Πυρασφάλεια, πυρανίχνευση
- 9 εξόδους κινδύνου
- Μεγάφωνα οροφής και ηχοστήλες για κλήσεις, ανακοινώσεις και μουσική
- 1 κυλικείο/ εστιατόριο
- 1 πλήρες συγκρότημα w.c. (και για ΑμΕΑ)
- 4 καρτοτηλέφωνα του Ο.Τ.Ε.
- 7 κάμερες ελέγχου
- 6 ανελκυστήρες ατόμων
- 2 ανελκυστήρες φορτίων
- 3 κυλιόμενες σκάλες

Ειδικότερα η Συνεδριακή Αίθουσα E1:

- Έχει χωρητικότητα 400 ατόμων
- Διαθέτει 6 καμπίνες μεταφραστών για 2X6=12 άτομα
- Μπορεί να γίνει ταυτόχρονη μετάφραση σε 6+1 γλώσσες
- Διαθέτει ακουστικά και δέκτες για συνέδρους, 2 μικρόφωνα αναλογίου , 1 μικρόφωνο προέδρου και 4 μικρόφωνα προεδρείου, 6 μικρόφωνα συνέδρων με μεγάφωνο, 2 ασύρματα μικρόφωνα, μικρόφωνο ρήτορα πέτου και 1 μεγαφωνική εγκατάσταση(ενισχυτής, κονσόλα, κασετόφωνο, cd ,κλπ) με 5 ηχοστήλες.

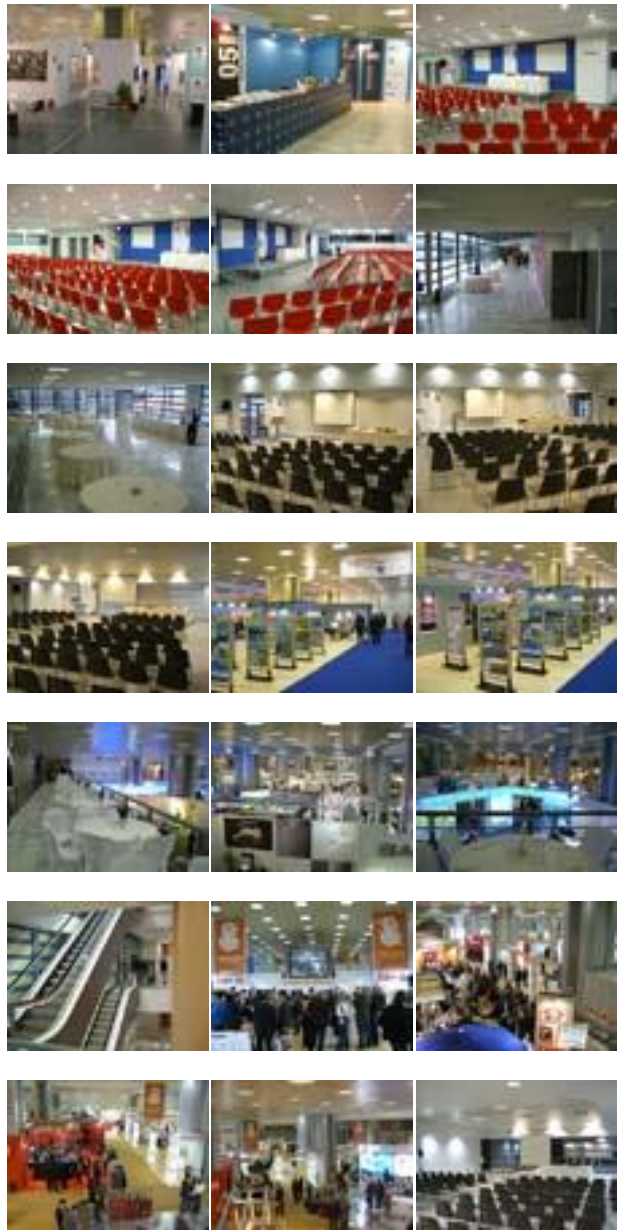

3.2.ΕΚΑΛΗ CLUB

Το εκάλη club όπως προδίδει και η ονομασία του βρίσκεται στην περιοχή της Εκάλης στην Αττική.Στις εγκαταστάσεις του βρίσκουμε χώρους πρασίνου γήπεδα τέννις και χώρους αναψυχής όπως πισίνες εστιατόρια κ.α.Το συγκρότημα έχει διαμορφώσει και κάποιους χώρους στους οποίους δύναται να πραγματοποιήσει συνέδρια και άλλες εκδηλώσεις όπως γάμους εταιρικά δείπνα και άλλα.Πιο συγκεκριμένα διαθέτει εστιατόριο χωρητικότητας εκατόν είκοσι ατόμων ενώ στους ειδικά διαμορφωμένους χώρους του μπορεί να φιλοξενήσει μέχρι και οκτακόσια άτομα σε καθιστό δείπνο.Αξίζει εδώ να αναφέρουμε ότι διαθέτει δική του κουζίνα στην οποία γίνεται η παρασκευή του φαγητού τόσο για το εστιατόριο όσο και για τα συνέδρια και τις εκδηλώσεις και σε καμία περίπτωση δεν χρησιμοποιείται κάποια εταιρεία τροφοδοσίας (catering).

Απο πλευράς τεχνικού εξοπλισμού το καθεαυτό συγκρότημα δεν διαθέτει κάτι το ιδιαίτερο καθότι δεν είναι ένα αμιγές συνεδριακό κέντρο και ο κύριος όγκος των εκδηλώσεων του είναι άλλης μορφής(γάμοι,δεξιώσεις κτλ)αλλά σε περίπτωση που οι ανάγκες το απαιτήσουν το club συνεργάζεται με εταιρεία παροχής οπτικοακουστικού και συνεδριακού εξοπλισμού που απαιτείται για την περάτωση της εκδήλωσης.

Ένα σημαντικό στοιχείο στοιχείο που δεν έχουμε αναφέρει ως τώρα είναι ότι το Εκάλη club δεν χρησιμοποιεί κάποιο διαφημιστικό μέσο παρά μόνο την δια στόματος λεγόμενη διαφήμιση πράγμα που αποτελεί ακράδαντη διαπίστευση για την ποιότητα των υπηρεσιών που παρέχει.

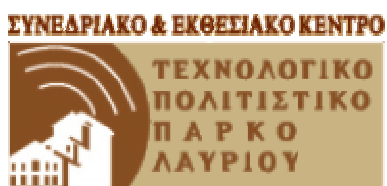

3.3. Το Τεχνολογικό Πολιτιστικό Κέντρο Λαυρίου αποτελεί τον ιδανικό τόπο για την πραγματοποίηση συνεδρίων, εκθέσεων, σεμιναρίων και άλλων πολιτιστικών εκδηλώσεων. Το Λαύριο διαθέτει μια μεγάλη ιστορία με τα μεταλλεία του. Ο πλούτος των μνημείων του και η σημαντική βιομηχανική παράδοση αποτελούν βασικούς παράγοντες προσέλκυσης επισκεπτών. Επίσης η δημιουργία της αττικής οδού ελαχιστοποίησε την απόσταση Αθήνας- Λαυρίου και σε συνάρτηση με την εύκολη πρόσβαση στο Διεθνές Αεροδρόμιο Αθηνών «Ελευθέριος Βενιζέλος», ενισχύουν την ελκυστικότητα του για την φιλοξενία συνεδριακών και άλλων εκδηλώσεων.

Το Συνεδριακό Κέντρο Λαυρίου διαθέτει πρόσφατα ανακαινισμένες εγκαταστάσεις σ' ένα χώρο 1.280 τ.μ. που μπορούν να φιλοξενήσουν ποικίλες πολιτιστικές εκδηλώσεις, όπως: συνέδρια, σεμινάρια, εκθέσεις, καθώς και παραγωγή διαφημιστικών spots ή διαφόρων ταινιών «εποχής». Οι εγκαταστάσεις του λειτουργούν όλο τον χρόνο και διαθέτουν άρτιο τεχνολογικό εξοπλισμό. Επίσης διαθέτει κι ένα υπαίθριο θέατρο 700-1200 θέσεων, εκτεταμένους κήπους που προσφέρονται κι εκείνοι για εκδηλώσεις και parking.

Executive Corporate meetings, διοικητικά συμβούλια, ενημερωτικά σεμινάρια, εταιρικές συναντήσεις κάθε είδους, εκπαιδευτικά σεμινάρια, συνέδρια μικρής και μεσαίας κλίμακας βρίσκουν τον ιδανικό χώρο για την πραγματοποίησή τους.

Το Συνεδριακό Κέντρο Λαυρίου διαθέτει συνολικά 9 αίθουσες και μπορεί να φιλοξενήσει μέσα σε αυτές συνολικά 1.200 άτομα.

Συγκεκριμένα διαθέτει:

- 2 μεγάλες συνεδριακές αίθουσες στο Παλιό Μηχανουργείο
- 2 μεσαίες αίθουσες στο Παλιό Φαρμακείο
- 5 μικρές αίθουσες(break- out rooms) στη Βίλα Σερπιέρι
- Ανοιχτό θέατρο συνολικής χωρητικότητας 1.200 ατόμων

Βίλα Σερπιέρι(I, II, III, IV, V):



Η Βίλα Σερπιέρι είναι ένα μονώροφο νεοκλασικό κτίριο χτισμένο από πέτρα με ξύλινη στέγη. Το όνομα της το πήρε από τον J. B. Serpieri που ήταν και ο ιδιοκτήτης της, ο οποίος ήταν διευθυντής της Γαλλικής Εταιρείας. Σήμερα ο χώρος αυτός έχει ανακαινιστεί πλήρως και έχει διαμορφωθεί σε ιδανικό χώρο για την διοργάνωση συνεδρίων και άλλων πολιτιστικών εκδηλώσεων.

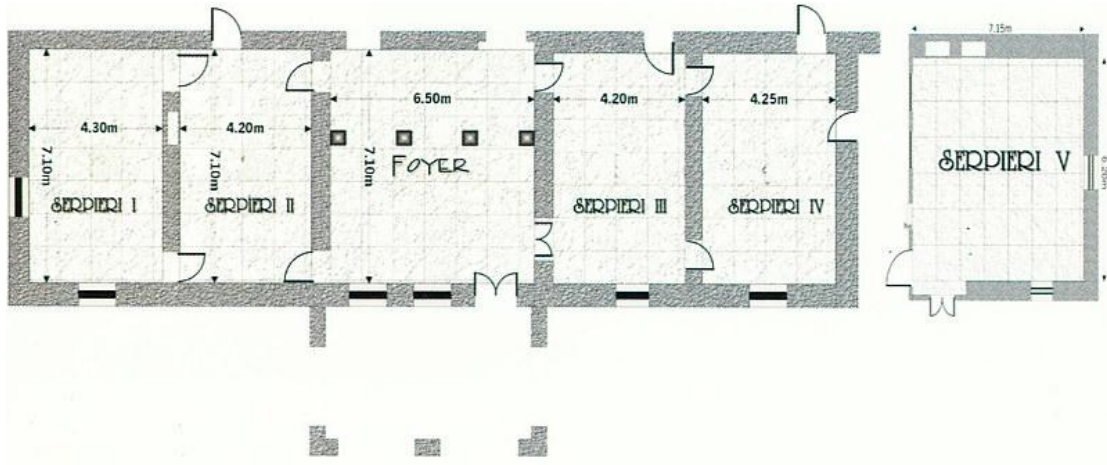

Διαθέτει 5 αίθουσες, που μπορούν να φιλοξενήσουν συνολικά μέχρι 120 άτομα και διαθέτουν την υποδομή για την οργάνωση μικρών επαγγελματικών ή κοινωνικών συναντήσεων. Ο πανέμορφος κήπος πίσω από το κτίριο είναι ιδανικός για να φιλοξενήσει υπαίθριες κοινωνικές εκδηλώσεις.

Οι αίθουσες I, II, III και IV βρίσκονται στο ισόγειο του κτιρίου και έχουν επιφάνεια 30τ.μ. η καθεμία και αυτόνομη είσοδο, ενώ είναι κατάλληλες για workshops και μικρές συναντήσεις. Οι αίθουσες I και II και οι III και IV χωρίζονται μεταξύ τους με εσωτερικές πόρτες. Οι αίθουσες II και III διαθέτουν επίσης και μια πόρτα προς τον χώρο υποδοχής. Η αίθουσα V βρίσκεται στον 1^ο όροφο και έχει επιφάνεια 40τ.μ. και διάταξη «U».



Αίθουσα I

Παλιό Μηχανουργείο:





Παλιό Φαρμακείο:



Οι αίθουσες είναι σχεδιασμένες με σύγχρονη αισθητική αλλά και με σεβασμό στην ιστορία των κτιρίων που τις φιλοξενούν.

Το Κέντρο προσφέρει ποικίλες υπηρεσίες:

- Set- up των αιθουσών ανάλογα με τις ανάγκες του πελάτη
- Οπτικοακουστικά μέσα
- Γραμματειακή υποστήριξη
- Διοργάνωση και παροχή των απαραίτητων διαλειμμάτων για καφέ, φαγητό και δείπνου
- Καλλιτεχνικές και Πολιτιστικές διοργανώσεις κάθε τύπου
- Ομαλή λειτουργία των αναγκών του πελάτη εντός και εκτός των αιθουσών
- Παροχές ηλεκτρικού ρεύματος
- Υπηρεσία ασφαλείας



3.4. Το EXPO ATHENS είναι ένα ακόμα σύγχρονο και εντυπωσιακό εκθεσιακό κέντρο στο νομό Αττικής, με όλες τις ανέσεις που απαιτούν οι μοντέρνες εκθέσεις και εκδηλώσεις. Βρίσκεται σε κεντρικό κομβικό σημείο και με μεγάλο χώρο στάθμευσης 50.000 τ.μ. Είναι το μεγαλύτερο εκθεσιακό κέντρο της Αθήνας. Ο εκθεσιακός χώρος των 32.500 τ.μ. του κέντρου αναπτύσσεται σε δύο επίπεδα και έχει χωριστεί σε πέντε λειτουργικές αίθουσες. Διαθέτει έναν επιβλητικό χώρο υποδοχής, ο οποίος παρέχει εύκολη πρόσβαση σε όλες τις αίθουσες που λειτουργούν περιφερειακά του ως δορυφόροι.



Πιο συγκεκριμένα το EXPO ATHENS περιλαμβάνει τους εξής χώρους:
Α) Η κεντρική αίθουσα 1 έχει σχεδιαστεί με άνετους και λειτουργικούς χώρους υποδοχής και μόνιμη reception που περιλαμβάνει:

- Γραφεία διοργανωτών
- Ταξιδιωτικό γραφείο (Travel Plan)
- Γραφείο τύπου
- Βεστιάριο

- Κέντρο τεχνικής εξυπηρέτησης
- Πλήρως εξοπλισμένο ιατρείο
- ΑΤΜ (Εθνική Τράπεζα)
- Μεγάλο πολυτελές εστιατόριο(ARIA γεύσεων)

Β)Η αίθουσα 2 είναι μια αρκετά μεγάλη αίθουσα 6.300 τ.μ. Το ύψος της αίθουσας είναι 4,30μ.-6,80μ. Το ελεύθερο ύψος είναι 3,60μ.-6,10μ. Διαθέτει 10 πόρτες φορτοεκφόρτωσης και 2 πόρτες βαρέων εμπορευμάτων. Έχει δικό της bar-café, κλιμακοστάσιο και τουαλέτες.

Γ)Η αίθουσα 3 έχει εμβαδόν 6.630 τ.μ. Το ύψος της αίθουσας είναι 5,20μ. Το ελεύθερο ύψος της είναι 4,20μ. Διαθέτει 14 πόρτες φορτοεκφόρτωσης και 3 πόρτες βαρέων εμπορευμάτων. Έχει δικό της bar-café , κλιμακοστάσιο και τουαλέτες.

Δ)Η αίθουσα 4 είναι η μικρότερη αίθουσα, έχει εμβαδόν 1.550 τ.μ. Το ύψος της αίθουσας είναι 5,20μ. Το ελεύθερο ύψος της είναι 4,20μ. Έχει 6 πόρτες φορτοεκφόρτωσης. Διαθέτει ανελκυστήρα, κλιμακοστάσιο και τουαλέτες.

Ε)Η αίθουσα 5 είναι η μεγαλύτερη αίθουσα με εμβαδόν 7.220 τ.μ. Το ύψος της είναι 5,20μ. Το ελεύθερο ύψος της είναι 4,20μ. Διαθέτει 13 πόρτες φορτοεκφόρτωσης και 3 πόρτες βαρέων εμπορευμάτων. Έχει δικό της bar-café , κλιμακοστάσιο και τουαλέτες.

Στ)Η αίθουσα αυτή έχει εμβαδόν 6.700τ.μ. Το ύψος της είναι 4,30μ.-6,80μ. Το ελεύθερο ύψος της είναι 3,60μ.-6,10μ. Διαθέτει 11 πόρτες φορτοεκφόρτωσης και 1 πόρτα βαρέων εμπορευμάτων, Έχει δικό της bar-café , κλιμακοστάσιο και τουαλέτες.

Το EXPO ATHENS προσφέρει ποικίλες υπηρεσίες:

- Δομή περιπτέρου
- Ειδικές κατασκευές περιπτέρου
- Ηλεκτρολογικές εγκαταστάσεις
- Καθαρισμός περιπτέρων
- Ασφάλεια/ Φύλαξη
- Ενοικίαση φυτών
- Ενοικίαση οπτικοακουστικών συστημάτων
- Γραφιστικά/ Εκτυπώσεις
- Μεταφορές
- Προσωρινό προσωπικό/ Υπηρεσίες γραμματείας

Παράλληλα με τις παραπάνω ειδικές τεχνικές υπηρεσίες(που έχει αναλάβει η τεχνική εταιρεία EXPOWORK), απολαμβάνουν μια σειρά από ανέσεις που εξυπηρετούν τις ανάγκες μιας διοργάνωσης από την προετοιμασία, την λειτουργία έως και την αποξήλωση μιας εκδήλωσης:

- Μόνιμη reception
- Γραφεία διοργανωτών
- Κέντρο τεχνικής εξυπηρέτησης
- Βεστιάριο
- Πλήρως εξοπλισμένο ιατρείο
- Πολλές εισόδους- εξόδους φορτοεκφόρτωσης
- Ύψη εκθεσιακών αιθουσών έως και 6,10μ.
- Ευρύχωρο parking 50.000τ.μ.
- Ταξιδιωτικό γραφείο
- Business Center
- Γραφείο τύπου
- Ασύρματη σύνδεση Internet
- ATM



3.5. Το Μέγαρο Μουσικής από την αρχή της λειτουργίας του, το 1991 αναγνωρίστηκε ως ένα από τα αριστουργήματα πολιτιστικά κέντρα της Ευρώπης. Είναι ένα κτίριο μοντέρνας αρχιτεκτονικής με μνημειακό χαρακτήρα για την Ελλάδα του 20^{ου} αιώνα. Την κατασκευή των πολύ απαιτητικών σε ποιότητα και τεχνικές προδιαγραφές χώρων του «υπογράφουν» κορυφαίοι Έλληνες και ξένοι επιστήμονες, ειδικοί, μελετητές και κατασκευαστές. Σημαντικοί καλλιτέχνες έχουν εμπνευσθεί από την αρχιτεκτονική του Μεγάρου Μουσικής. Ο Γάλλος Γιαν Κερσαλέ έχει κάνει τους φωτισμούς του κτιρίου και η μεγάλη Ελληνίδα γλύπτρια Χρύσα ,έχει προσφέρει ένα από τα σημαντικότερα έργα της , που κοσμεί τον χώρο της πρόσοψης του Μεγάρου, την περίφημη Κλυταιμνήστρα.



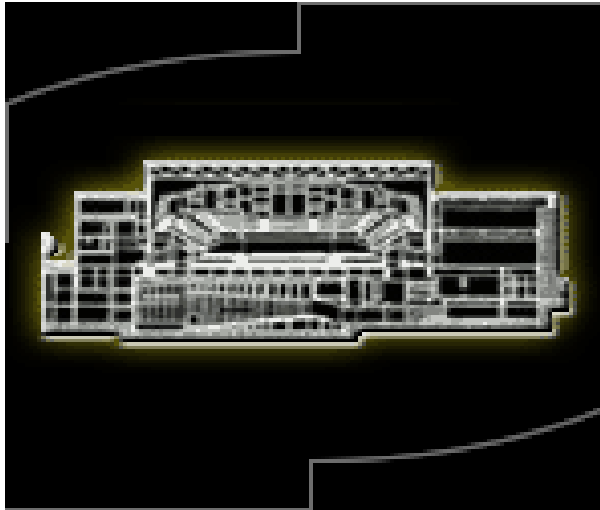

Χωρίζεται στα εξής επίπεδα:

- Επίπεδο 0: Περιβάλλον χώρος
- Επίπεδο 1: Εισιτήρια
 - § Φουαγιέ Ισογείου
- [C@fenet](#)
- Επίπεδο 2: Αίθουσα Δημήτρη Μητρόπουλου
 - § Φουαγιέ Αίθουσας
 - § Εστιατόριο Allegro
 - § Λέσχη Δίσκου
 - § Ηχογραφικό Κέντρο
- Επίπεδο 3: Συνεδριακό Κέντρο
 - § Μονάδα video
- Επίπεδο 4: Αίθουσα Φίλων Μουσικής
 - § Εκκλησιαστικό Όργανο
 - § Φουαγιέ Αίθουσας
 - § Κυλικείο Αίθουσας
 - § Καμαρίνια
 - § Χώροι υποστήριξης
 - § Χώρος υποδοχής
- Επίπεδο 7: Μουσική Βιβλιοθήκη

Εκτός όμως για την τεράστια φήμη του που διαθέτει για τις μουσικές του παραστάσεις, διαθέτει κι ένα αξιόλογο συνεδριακό κέντρο.

Πιο συγκεκριμένα στο επίπεδο 2 βρίσκεται η Αίθουσα Δημήτρη Μητρόπουλου. Το όνομά της το έχει πάρει από τον γνωστό Έλληνα αρχιμουσικό. Έχει δυνατότητα να φιλοξενήσει 450 άτομα.

Κατασκευάστηκε με τεχνικές προδιαγραφές ενός υπερσύγχρονου studio ηχογραφήσεων. Διαθέτει όλον τον απαραίτητο εξοπλισμό για να ,έχει και συνεδριακή χρήση. Ακόμα διαθέτει 3 μεταφραστικούς θαλάμους, σε συνδυασμό με ηλεκτροακουστικό σύστημα και οθόνη προβολών. Στο ίδιο επίπεδο βρίσκεται το Εστιατόριο Allegro, το οποίο λειτουργεί αυτόνομα, αλλά μπορεί να συνδυαστεί και με τις συνεδριακές δραστηριότητες του Μεγάρου και να φιλοξενήσει έως και 100 άτομα.



Στο επίπεδο 3 βρίσκεται το Συνεδριακό Κέντρο του Μεγάρου. Διαθέτει όλα τα σύγχρονα μέσα, οπτικοακουστικά, ηλεκτροακουστικά, δυνατότητες για αυτόματη μετάφραση για την πραγματοποίηση ενός συνεδρίου. Επίσης προσφέρεται ασφάλεια, ταξιθεσία και δυνατότητα για τροφοδοσία συνεδρίων.





Στο επίπεδο 4 βρίσκεται ,η χαρακτηριζόμενη ως «διαμάντι» του Μεγάλου Μουσικής, Αίθουσα Φίλων της Μουσικής. Είναι μια όχι απλώς εντυπωσιακή αίθουσα ως προς την αισθητική της αλλά και ένας χώρος με εντυπωσιακές δυνατότητες. Έχει χωρητικότητα 1.961 θεατών, αριθμός που αλλάζει κάθε φορά σύμφωνα με το είδος της εκδήλωσης. Η λειτουργικότητα της αίθουσας είναι πραγματικά πολλαπλή, αφού οι πρωτοποριακές επιλογές των σχεδιαστών επιτρέπουν να μεταμορφώνεται με όλη τη σημασία της λέξης. Έτσι έχει τη δυνατότητα να στεγάσει, με άρτιες πάντα τεχνικές προδιαγραφές, εκδηλώσεις κάθε είδους, όπως συναυλίες συμφωνικής μουσικής, μουσική δωματίου, ρεσιτάλ, όπερα, θέατρο ή μπαλέτο, συναυλίες με ενίσχυση ήχου, ηχογραφήσεις, καθώς επίσης και συνέδρια. Η αίθουσα διαθέτει ακόμα συστήματα ενίσχυσης του ήχου και 9 μεταφραστικούς θαλάμους, ενώ στον χώρο της σκηνής υπάρχει οθόνη μεγάλων διαστάσεων για προβολές.

3.6.ΚΕΝΤΡΟ ΤΕΧΝΩΝ

Το κέντρο τεχνών βρίσκεται στο προάστιο του χαλανδρίου στην οδό γαρρυτού πενήντα τρία και αποτελεί ένα σύγχρονο καινούργιο και άρτιο κτιριακό συγκρότημα υψηλής αισθητικής. Περιβάλλεται από αθλητικές εγκαταστάσεις και χώρους πρασίνου που σε σύνολο καλύπτουν έκταση δέκα χιλιάδων τετραγωνικών μέτρων. Στο συγκρότημα περιλαμβάνονται πισίνα, δύο γήπεδα τέννις και γυμναστήριο. Αξίζει να σημειώσουμε ότι το κέντρο ανήκει σε φορέα μη κερδοσκοπικού χαρακτήρα. Τα εγκαίνια του έγιναν τον Μάιο του 2004 ως χώρος φιλοξενίας πολιτιστικών συνεδριακών και αθλητικών εκδηλώσεων.

Πιο αναλυτικά οι χώροι του κέντρου διατίθεται για

- Δεξιώσεις
- Συνέδρια και ημερίδες
- Εκθέσεις
- Τηλεοπτικές και διαφημιστικές παραγωγές
- Συνεντεύξεις τύπου
- Αθλητικές εκδηλώσεις
- Συναυλίες μουσικής
- Και θεατρικές παραστάσεις.

Το κτιριακό συγκρότημα έχει την εξής δομή

- Lobby
- Κυρίως αίθουσα (θέατρο)
- Αίθριο
- Υπαίθριους χώρους
- Πισίνα
- Γήπεδο τέννις
- Γήπεδο μπάσκετ
- Parking

Το συγκρότημα χρησιμοποιεί για τις υπηρεσίες εστίασης ανεξάρτητη εταιρεία catering την intercatering η οποία αποτελεί ένα απο τα πιο γνωστά ονόματα στον τομέα της μαζικής εστίασης παρέχοντας υπηρεσίες υψηλού επιπέδου και αισθητικής.

Στο συγκρότημα υπάρχει εστιατόριο δυναμικότητας 500 ατόμων πράγμα που το καθιστά κατάλληλο για δεξιώσεις εταιρικά γεύματα και δείπνα.

Τέλος τα coffe breaks γίνονται στο χώρο του acs café το οποίο είναι δυναμικότητας 300 ατόμων.Επίσης θα πρέπει να αναφέρουμε ότι υπάρχει ειδικά διαμορφωμένος χώρος για την εστίαση πολύ μεγάλων εκδηλώσεων που η χωρητικότητα του αγγίζει τα χίλια άτομα.

Χαρακτηριστικά κύριας αίθουσας και υπηρεσίες.

Η κύρια αίθουσα καλύπτει επιφάνεια 530 τετραγωνικών μέτρων και η δυναμικότητα της είναι 550 θέσεις,διαθέτει σκηνή 110 τετραγωνικών μέτρων,πλήρες ηχητικό σύστημα με κρεμαστά μεγάφωνα και κονσόλες μέσα στο δωμάτιο ελέγχου.

Λευκό φόντο κατάλληλο για προβολή ή κυκλόγραμμα

Πλήρες σύστημα θεατρικού φωτισμού

Δυνατότητα προβολής βίντεο dvd και παρουσιάσεων μέσω

ηλεκτρονικού υπολογιστή

Υποδομή καλωδίωσης τύπου triax για τηλεοπτική κάλυψη μέσω ob van

Επίσης διαθέτει απο πλευράς τεχνικού εξοπλισμού και χώρων

- Δύο καμπίνες μεταφραστών
- Πλήρες σύστημα ενδοεπικοινωνίας
- Δύο αίθουσες πολλαπλών χρήσεων κατάλληλες για δοκιμές και παράλληλες συνεδριάσεις χωρητικότητας 40 ατόμων
- Πλήρες σύστημα ανακοινώσεων με ζώνες στην κύρια αίθουσα,το αίθριο και το lobby
- Εύκολη προσβαση φορτηγού για φορτω-εκφορτώσεις στο πλάι τη αίθουσας.

Το κέντρο διαθέτει και κάποιες υποστηρικτικές υπηρεσίες που είναι όμως αρκετά χρήσιμες για την περάτωση ενός συνεδρίου. Αυτές τις βλέπουμε παρακάτω

- Προσωπικό γραμματείας
- Κλιματισμό
- Γραφείο τύπου
- Τεχνικό προσωπικό
- Προσωπικό ασφαλείας και καθαρισμού
- Ενοικίαση και λειτουργία επιπλέον οπτικοακουστικού και τεχνικού εξοπλισμού

Καθίσταται σαφές λοιπόν συμφωνα και με τα όσα αναφέραμε προηγουμένως ότι το κέντρο τεχνών στο χαλάνδρι αποτελεί ένα σύγχρονο συνεδριακό χώρο άρτια εξοπλισμένο και τεχνολογικά εξελιγμένο ικανό να φιλοξενήσει συνέδρια και εκδηλώσεις υψηλών απαιτήσεων και προσδοκιών.



3.7. Το Politia tennis club είναι ένας χώρος 18 στρεμμάτων που συνδυάζει την απόλυτη πολυτέλεια και αισθητική. Οι αίθουσες του έχουν την δυνατότητα να φιλοξενήσουν μεγάλο αριθμό ατόμων και να διαμορφωθούν σύμφωνα με τις επιθυμίες των πελατών του, ανεξαρτήτως καιρικών συνθηκών. Επίσης διαθέτει το πιστοποιημένο σύστημα H.A.C.C.P.

Οι σύγχρονες εγκαταστάσεις του εξασφαλίζουν την επιτυχία κάθε τύπου επαγγελματικής δραστηριότητας.



Διαθέτει 4 αίθουσες που βασικά χρησιμοποιούνται για κοινωνικές εκδηλώσεις όπως γάμοι, βαπτίσεις, αφού διαθέτει δική του εκκλησία, αλλά μπορεί να διοργανώσει και συνέδρια. Έχει όλα εκείνα τα οπτικοακουστικά και άλλα μέσα που χρειάζονται για την πραγματοποίηση ενός συνεδρίου.

Επίσης το καλοκαίρι χρησιμοποιείται ο εξωτερικός χώρος δίπλα στην πισίνα και στον πανέμορφο εξωτικό καταρράκτη εκτός από όλα τα παραπάνω και για cocktail parties.





ΕΚΠΑΙΔΕΥΤΙΚΟ ΚΕΝΤΡΟ
ΕΘΝΙΚΗΣ ΤΡΑΠΕΖΑΣ ΤΗΣ ΕΛΛΑΔΟΣ Α.Ε.



3.8. Το Εκπαιδευτικό Κέντρο της Εθνικής Τράπεζας λειτούργησε το 1996 και μέχρι σήμερα έχει υλοποιήσει μεγάλα πολυάριθμα εκπαιδευτικά προγράμματα μεγάλων και διακεκριμένων οργανισμών και συνδέσμων. Ειδικά ως συνεδριακό κέντρο προσφέρει ευέλικτες λύσεις και διάφορες δυνατότητες.

Για εκδηλώσεις με μεγάλο αριθμό ατόμων, το Συνεδριακό Κέντρο Εθνικής Τράπεζας αποτελεί το πλέον μοντέρνο και κατάλληλα εξοπλισμένο κέντρο στην Αθήνα.

Το κέντρο καλύπτει μια περιοχή 7.300 τ.μ. και είναι με τέτοιο τρόπο κατασκευασμένο ώστε να μπορεί να εξυπηρετήσει κάθε είδους εκπαιδευτική ή συνεδριακή δραστηριότητα, σύμφωνα με τα υψηλά διεθνή πρότυπα.

Αποτελείται από:

- 7 αίθουσες σεμιναρίων, με την δυνατότητα συμμετοχής 20-50 ατόμων σε κάθε αίθουσα, οι οποίες μπορούν να χωριστούν σε 18 μικρότερες, για ομάδες εργασίας .
- 1 αμφιθέατρο 400 θέσεων που μπορεί μέσα σε λίγα δευτερόλεπτα, εφόσον οι διοργανωτές το επιθυμούν να χωριστεί σε 2 μικρότερους συνεδριακούς χώρους.
- 3 συνεδριακούς χώρους, εξοπλισμένους με τον πλέον σύγχρονο οπτικοακουστικό εξοπλισμό που παρέχει μεταξύ άλλων: υπηρεσίες προβολών, ειδικά συνεδριακά συστήματα, δυνατότητα ταυτόχρονης μετάφρασης σε 8 διαφορετικές γλώσσες, άριστο ακουστικό εξοπλισμό και κλιματισμό. Οι 3 συνεδριακοί χώροι έχουν τις ακόλουθες δυνατότητες σε χωρητικότητα:

Όνομα χώρου	Συμμετέχοντες
Αριστοτέλης	450
Πλάτωνας	100
Εστία- Αθηνά	100

Οι υπηρεσίες που προσφέρει είναι οι εξής:

- Η ομάδα του Τμήματος συνεδρίων καθοδηγεί τους διοργανωτές να σχεδιάσουν τα συνέδρια και τις συναντήσεις τους.
- Η ομάδα του Τεχνικού Τμήματος μπορεί να προσφέρει εξειδικευμένες υπηρεσίες σε θέματα φωτισμού, ήχου, προβολών, διάταξης χώρου.
- Το Κέντρο προσφέρει υπηρεσίες εστίασης για κάθε τύπο εκδήλωσης, από επίσημο γεύμα μέχρι ανεπίσημο cocktail.
- Υπάρχει χώρος στάθμευσης 45 αυτοκινήτων και 10 επιπλέον θέσεις σε φυλασσόμενο χώρο.

Ο εξοπλισμός που διαθέτει είναι μεγάλος:

- Σύγχρονο οπτικοακουστικό εξοπλισμό για ταυτόχρονη προβολή σε οθόνες 2Χ2 μ. , αλλά και πρόσθετο εξοπλισμό, όπως συσκευές προβολών φωτογραφικών διαφανειών(slide projector), προβολέα βίντεο/ δεδομένων (video/ data), ή φωτογραφικά cd και υπολογιστές με εφαρμογές πολυμέσων.
- 3 υπολογιστικά δίκτυα(COMPAQ) με συνολική δυναμικότητα μέχρι 52 σταθμών εργασίας, που συνοδεύονται με ειδικά προγράμματα πληροφορικής και εφαρμογές πολυμέσων.
- Υψηλής τεχνολογίας εργαστήριο Γλωσσών.
- Σύγχρονα βοηθητικά εργαλεία: άσπροι πίνακες, πίνακες χαρτογράφησης (flipcharts) και ηλεκτρονικοί πίνακες.
- Εξοπλισμό για την παραγωγή φωτοτυπιών και εκπαιδευτικού υλικού, βιβλιοδεσίες βιβλίων, κάλυψη με video όλων των γεγονότων και γραμματειακή υποστήριξη.



Το Εκπαιδευτικό Κέντρο της Εθνικής Τράπεζας βρίσκεται πολύ κοντά στο κέντρο της Γλυφάδας, το οποίο διαθέτει ξενοδοχειακή υποδομή, εστιατόρια και δυνατότητες ψυχαγωγίας. Επίσης απέχει από το αεροδρόμιο 22 χιλιόμετρα και συνδέεται με το πλησιέστερο σταθμό μετρό με δημόσια συγκοινωνία(λεωφορεία, τραμ).

3.9.ISLAND RESORT

Το island αποτελεί γνωστό χώρο διασκέδασης και εστιατόριο. Βρίσκεται στην βουλιαγμένη Αττικής δίπλα στην παραλία. Δημιούργησε πέντε ξεχωριστούς χώρους οι οποίοι ενδύκνεται σαν ιδανικοί χώροι για την πραγματοποίηση κοινωνικών εκδηλώσεων και συνεδρίων. Οι χώροι αυτοί φέρουν τις ξένες ονομασίες gallery, residence, prive, private house και c-lounge. Όλοι αυτοί οι χώροι λειτουργούν ανεξάρτητα μεταξύ τους, αφού διαθέτουν ανεξάρτητες εισόδους και κουζίνες οι οποίες λειτουργούν για να καλύψουν τις ανάγκες τις εκάστοτε αίθουσας.

Στο τομέα του φαγητού υπάρχει συνεργασία με την εταιρεία τροφοδοσίας intercatering που έχει κληθεί να καλύψει ακόμα και τις πιο απαιτητικές γαστρονομικές απολαύσεις.

Ειδικότερα οσον αφορά τους χώρους ξεχωριστά:

- Η αίθουσα gallery έχει χωριτικότητα 450 άτομων σε καθιστό δείπνο ενώ απλώνεται σε διαφορετικά επίπεδα προσδίδοντας μια πιο φιλική ατμόσφαιρα στους φιλοξενούμενους. Παράλληλα έχει μια μοναδική θέα στη θάλασσα και ένα χαρακτηριστικό παρεκκλήσι τοποθετημένο πάνω στα βράχια.
- Στη residence η χωριτικότητα αγγίζει τον αριθμό των 1200 ατόμων σε καθιστό δείπνο ενώ χαρακτηριστικό του χώρου αυτού είναι τα ελαιόδενδρα που βρίσκονται στο χώρο του και φαίνονται να αγγίζουν τα φυσικά όρια της θάλασσας.
- Η prive αίθουσα χωριτικότητας 150 καλεσμένων είναι μια διακριτική περιοχή ιδανική για εταιρικά δείπνα αφού βρίσκεται σε μικρή αποσταση απο το χώρο όπου λειτουργει το club και έχει πρόσβαση στη μουσική.
- Η αισθητική του private house είναι βασισμένη σε ένα μοντέρνο σχεδιασμό εναρμονισμένο με τα μεσογειακά στοιχεία. Ξεχωρίζει για την πολυτέλεια του και την φυσική ομορφιά του τοπίου. Σ αυτό το χώρο εκτός απο εκδηλώσεις και επαγγελματικά δείπνα διατίθεται και ο απαραίτητος εξοπλισμός και υποδομές για την πραγματοποίηση ενός συνεδρίου. Η χωριτικότητα του είναι 350 άτομα.
- Αποτελεί τον πιο εξωτικό χώρο του island, καθώς η διακόσμηση του συνδυάζει πολλά έθνικ στοιχεία εξωτικών χωρών όπως το μπαλί, την Ινδία και την Αφρική. Θεωρείται ιδανικό για επαγγελματικά γεύματα ή δείπνα καθώς επίσης για ιδιωτικές συναντήσεις.

Παρακάτω τίθενται κάποιες φωτογραφίες των χώρων του island οι οποίες θα μας δώσουν μια πιο ολοκληρωμένη εικόνα στα όσα περιγράψαμε προηγουμένως



4.1. Υποεισαγωγή παραρτήματος

Είναι γεγονός πως τα τελευταία δέκα τουλάχιστον χρόνια ο αριθμός των συνεδρίων στην χώρα μας έχει αυξηθεί σημαντικά εξ ου και η δημιουργία νέων και σύγχρονων συνεδριακών κέντρων. Αυτό συμβαίνει γιατί η Ελλάδα αποτελεί μια χώρα φυσικής ομορφιάς και αρχαιολογικού πλούτου καθώς επίσης οικονομικό κέντρο των βαλκανίων. Μετά την εποχή της ολυμπιάδας οι υποδομές της χώρας βελτιώθηκαν σε μεγάλο βαθμό και ιδιαίτερα στην περιοχή της Αττικής γίναν ίσες η ακόμα και καλύτερες απο αυτές των πολύ πιο αναπτυγμένων κρατών.

Παρ' όλα αυτά όμως οι συνεδριακές εγκαταστάσεις που διαθέτει η Αττική δεν είναι σε θέση να καλύψουν όλες τις ανάγκες που υπάρχουν. Παρατηρήθηκε επίσης και το φαινόμενο πολλές εταιρείες και οργανισμοί μικρότεροι σε μέγεθος απο τις κολοσιαίες εταιρείες που συνήθως πραγματοποιούσαν συνέδρια όπως οι φαρμακευτικές και οι αυτοκινητοβιομηχανίες να έχουν την τάση να πραγματοποιούν συνέδρια και εκδηλώσεις για τις ανάγκες του σύγχρονου εμπορικού και οικονομικού συστήματος. Έτσι λοιπόν οι ανάγκες περισσότερων και πιο ευέλικτων, οικονομικά και μη, συνεδριακών χώρων οδήγησε σχεδόν όλα τα ξενοδοχεία να αναβαθμίσουν η ακόμα και να δημιουργήσουν απο την αρχή συνεδριακούς χώρους στις εγκαταστάσεις τους έτσι ώστε να καλύψουν και τις ανάγκες τις αγοράς και να αποκομίσουν σημαντικά οικονομικά οφέλη. Παράλληλα πολλές απο τις υπηρεσίες που απαιτούνται για την πραγμάτωση ενός συνεδρίου παρέχονταν ήδη απο τις ήδη υπάρχουσες υποδομές των ξενοδοχείων. (πχ τροφοδοσία, διαμονή service κτλ) οπότε τα ξενοδοχεία προέβησαν στην απόκτηση του απαιτούμενου εξοπλισμού και τεχνογνωσίας διαμόρφωσαν τους χώρους τους και βρέθηκαν σε θέση να αναλαμβάνουν και να διαικπεραιώνουν συνέδρια και εκδηλώσεις με επιτυχία καλύπτοντας τις ανάγκες τις αγοράς και να συμβάλουν με αυτο τον τρόπο στην ανάπτυξη του συνεδριακου τουρισμού στην χώρα μας.

Στη συνέχεια θα δούμε και θα αναλύσουμε τους συνεδριακούς χώρους ορισμένων απο των μεγαλύτερων ξενοδοχειακών μονάδων του νομού Αττικής και θα περιγράψουμε τις υποδομές και τον εξοπλισμό τους για να έχουμε μια ολοκληρωμένη εικόνα για την ποιότητα των υπηρεσιών που προσφέρουν.

4.2. DIVANI CARAVEL HOTEL



Το Divani Caravel είναι ένα από τα μεγαλύτερα ξενοδοχεία της Αθήνας. Εκτός από την πληθώρα ανέσεων που προσφέρει έχει κι ένα αξιόλογο συνεδριακό κέντρο. Οι αίθουσες συνεδρίων είναι ιδανικές για όλα τα είδη των συναντήσεων, επαγγελματικές συναντήσεις, εκπαιδευτικά συνέδρια, εταιρικές εκδηλώσεις ή άλλα επίσημα γεγονότα, δίνοντας τους την πολυτελή κομψότητα του Divani Caravel.

Προσφέρει 4.000 τ.μ. συνεδριακών χώρων, που μπορούν να φιλοξενήσουν από 10 έως 2.000 άτομα. Όλοι οι χώροι είναι πλήρως εξοπλισμένοι και μπορούν να χωριστούν σε πολλά μέρη, διαθέτουν ηχομόνωση, ανεξάρτητο φωτισμό και τελευταίας τεχνολογίας οπτικοακουστικό εξοπλισμό κατόπιν ζήτησης. Διαθέτει 16 πλήρως εξοπλισμένες αίθουσες, οι περισσότερες από τις οποίες με φυσικό φωτισμό και με ευρύχωρο φουαγιέ στο κέντρο της κυρίας αίθουσας συνεδριάσεων, δημιουργώντας έναν εντυπωσιακό περιβάλλοντα χώρο για γραμματειακή υποστήριξη, εκθέσεις και διαλείμματα ξεκούρασης.

Η αίθουσα Ολυμπία των 600 τ.μ. είναι μια από τις μεγαλύτερες αίθουσες συνεδρίων της πόλης, φιλοξενεί μέχρι 1.500 άτομα. Έχει την ικανότητα να χωριστεί σε δύο εντελώς ανεξάρτητα ηχομονωμένες αίθουσες.

Το ξενοδοχείο προσφέρει 3 ακόμα ευρύχωρες αίθουσες συνεδρίων: τη Μακεδονία, που έχει την δυνατότητα να χωρίζεται σε 8 ξεχωριστές αίθουσες, τον Ιλισό και την Βεργίνα, που μπορούν να χρησιμοποιηθούν για εταιρικές συναντήσεις ή γεύματα.

Εναλλακτικά οι αίθουσες συναντήσεων Lobby Suite, Φλώρινα και Αριστοτέλης I,II,III είναι ιδανικές για υψηλού επιπέδου συναντήσεις μικρής κλίμακας.

Τέλος οι αίθουσες Horizon και Athens View, που βρίσκονται στον τελευταίο όροφο του ξενοδοχείου, προσφέρουν στην εκδήλωση ένα εντυπωσιακό φόντο με τον Λυκαβηττό και την Ακρόπολη.

Αίθουσα	Τ.μ.	Ύψος	Θεατρικό	Σχολικό	U Σχήμα	Board	Banquet	Cocktail
Olympia A	300	5	450	220	90	80	250	400
Olympia B	300	5	450	220	80	70	250	350
Olympia	600	5	1.000	500	170	160	580	1.000
Foyer Olympia	550	4					350	400
Olympia Hall	1.150		1.300				1.000	1.500
Vergina	330	3	300	160	80	80	240	300
Ilissos	420	3	500	290	86	78	330	500
Macedonia A	210	3	220	110	50	44	150	200
Macedonia B	210	3	220	110	50	44	150	200
Macedonia	420	3	500	290	86	78	330	500
Foyer Macedonia	550	3					350	400
Kozani	60	3	50	28	20	18	30	40
Edessa	60	3	50	28	20	18	30	40
Naoussa	60	3	50	28	20	18	30	40
Macedonia Hall	970	3	800				700	1.000
Pella	106	3	100	60	35	34	110	120
Mycenae	163	3	140	80	45	44	110	140
Pella-Mycenae Hall	310	3	300	160	70	70	240	300
Horizon	200	3	220	120	65	64	170	250
Athens View	300	3	300	140	45	50	300	350
Florina	43	3	50	28	18	18	40	40
Lobby Suite	28	3,65	20	12		14	20	15
Aristotelis 1	15,5	2,55	12	8		8	10	10
Aristotelis 2	35,75	2,55	40	24	21	20	20	30
Aristotelis 3	23,63	2,55	20	12		14	20	15





4.3. Το ξενοδοχείο Sofitel βρίσκεται απέναντι από τον Διεθνή Αερολιμένα Αθηνών, 27 χιλιόμετρα από το κέντρο της Αθήνας. Έχει 332 δωμάτια και 13 σουίτες.

Διαθέτει ένα πολύ αξιόλογο συνεδριακό κέντρο με πολλές αίθουσες. Είναι εξοπλισμένες με τα πιο προηγμένα οπτικοακουστικά μέσα.



Αίθουσα	Θεατρικό	Σχήμα U	Board	Σχολικό	Banquet	Ύψος	Επιφάνεια
Callisto 1	240	54	75	170	200	4,00	280
Callisto 1- 2	600	90	100	420	400	4,00	600
Callisto 2	310	60	85	210	250	4,00	320
Cassiopeia	22	19	22	18	20	2,80	40
Castor	16	9	14	9		2,80	20
Pollux	16	9	14	9		2,80	20
Orion	50		22	30	25	2,80	70
Selini 1	7	9	14	9		2,50	20
Selini 2	16	9	14	9		2,50	20
Selini 3	16	9	14	9		2,50	20
Serius			15			2,80	96
Vega	70	27	38	50	35	2,80	80

4.4.ΞΕΝΟΔΟΧΕΙΟ TITANIA

Η φήμη του ξενοχείου τιτάνια για την φιλοξενία του και την εξαιρετική οργάνωση συνεδρίων, συναντήσεων και εκδηλώσεων κάθε τύπου είναι χαρακτηριστική. Μέσα από τις αίθουσες που φέρουν τις αρχαιοελληνικές ονομασίες Πλάτωνας, Σωκράτης, Όμηρος, και Σόλωνας οι οποίες βρίσκονται στο δέκατο όροφο του ξενοδοχείου και παρέχουν φυσικό φως καθώς και μια εμπνευστική θέα στην ακρόπολη, καθίσταται ιδανικό για συνεδριάσεις μικρού μεγέθους και συναντήσεις.

Οι συνεχώς αυξανόμενες απαιτήσεις και η ανάγκη για ικανοποίησή τους οδήγησε στη δημιουργία των αιθουσών με τις ονομασίες Europa, Nike, Apollo και Αθηνά οι οποίες έχουν την δυνατότητα να φιλοξενήσουν μέχρι και 1000 άτομα, καθώς καλύπτουν 300 τετραγωνικά μέτρα.

Μπορούν να χρησιμοποιηθούν ξεχωριστά η καθεμία ή ενωμένες εφόσον απομακρυνθούν τα διαχωριστικά τοιχώματα. Οι αίθουσες αυτές είναι πλήρως ηχομονωμένες και εξοπλισμένες με υπερσύγχρονο οπτικοακουστικό και τηλεπικοινωνιακό εξοπλισμό αποτελούμενο από ενισχυτές, μίκτες, dvd players, βίντεο, μικρόφωνα και άλλα μέσα και μηχανήματα απαραίτητα για την διεκπεραίωση ενός συνεδρίου.

Ειδικότερα οι αίθουσες αυτές σε συνδυασμό έχουν χωριτικότητα της τάξεως των πεντακοσίων ατόμων σε καθιστή διάταξη (πχ. θεατρικό, δείπνο) ενώ ο αριθμός αυτός αυξάνεται σε οκτακοσια πενήντα άτομα όταν χρησιμοποιείται σαν συνένωση το εστιατόριο Βεργίνα και χιλίων ατόμων στεκόμενων σε όρθια στάση (πχ. cocktail). Ο καφές και τα σχετικά βουτήματα παρατίθενται στο Ολύμπια φουαγιέ, ενώ η παρασκευή των εδεσμάτων και φαγητών αξίζει να σημειώσουμε ότι γίνεται στην κουζίνα του ξενοδοχείου.

Παρακάτω βλέπουμε μια φωτογραφία αίθουσας του ξενοδοχείου Τιτάνια σε διάταξη Π (open board room).



Σαν συμπέρασμα λοιπόν των όσων αναφέραμε θα μπορούσαμε να πούμε ότι το ξενοδοχείο Τιτάνια με την καθοδήγηση και την πείρα των υπευθύνων των εκδηλώσεων καθώς και την διακριτική αλλά άμεση και καταλυτική υποστήριξη ολόκληρου του προσωπικού του είναι σε θέση να εξασφαλίσει την επιτυχή οργάνωση και διεκπαιρέωση των συνεδρίων που φιλοξενεί παρέχοντας υπηρεσίες υψηλού επιπέδου.



4.5. Το ξενοδοχείο Ledra Marriott διαθέτει 12 αίθουσες συναντήσεων. Είναι πλήρως εξοπλισμένο και διαθέτει:

- 35 mm projector
- Εξοπλισμό AV
- CD player
- LCD projector
- Μικρόφωνα
- Projector οροφής
- Σκηνή τοποθετούμενη
- Σκηνή σπαστή
- Flip chart

Επίσης διαθέτει ολόκληρο τμήμα για την υποστήριξη του συνεδριακού τμήματος. Αναλυτικότερα:

- Τεχνικό AV
- Μαραγκό
- Διακοσμητή
- Ηλεκτρολόγο
- Φωτογράφο
- Φύλακα ασφαλείας
- Videoconferencing
- Laborer
- Locksmith



ATHENS IMPERIAL

★★★★★
C·L·A·S·S·I·C·A·L
HOTELS



4.6. Το Athens Imperial Hotel είναι ένα από τα μεγαλύτερα ξενοδοχεία στην Αθήνα. Είναι κατηγορίας 5 αστέρων και διαθέτει 249 δωμάτια και 27 σουίτες. Μόλις διαβεί κάποιος τις πόρτες του κατακλύζεται από την μεγαλοπρέπειά του. Συνδυάζει ταυτόχρονα το κλασσικό με το σύγχρονο, κάνοντας έτσι την διαμονή οποιουδήποτε εξαιρετική. Μπορεί κανείς εύκολα να συνδυάσει την δουλειά με την διασκέδαση.

Εκτός όμως από τις πολλές ανέσεις που προσφέρει, διαθέτει κι ένα άρτιο συνεδριακό κέντρο, εξοπλισμένο με κάθε σύγχρονο μέσο τεχνολογίας: Βιντεοπροβολέας, διαφανισκόπιο, προβολέας για slides, τηλεόραση/ τηλεόραση plasma, video wall, video vhs, βιντεοκάμερα, super vhs, σύστημα εγγραφής video, dvd player, οθόνη οροφής, flipchart, «βέργα» ένδειξης laser, εγκαταστάσεις ήχου, διαφόρων ειδών μικρόφωνα, cd player/ recorder, κασετόφωνο, ηλεκτρονικό υπολογιστή, laptop, εκτυπωτή, fax, PSTN/ ISDN/ ADSL line, φωτοτυπικό μηχάνημα, τεχνικό εξοπλισμό μετάφρασης, τεχνική υποστήριξη, επιπλέον εξοπλισμό μετά από αίτηση.



“Boardroom”



“Ball room”



“Boardroom Foyet”

ΠΙΟ ΣΥΓΚΕΚΡΙΜΕΝΑ ΓΙΑ ΤΙΣ ΑΙΘΟΥΣΕΣ:

Αίθουσα	Τ.μ.	Φως ημέρας	Θεατρικό	Σχολικό	Σχήμα «U»	Cocktail	Banquet
Conference Hall	540	OXI	650	300	70	700	400
Conference 4	260	OXI	330	120	60	350	200
Conference 3	80	OXI	50	25	25	70	40
Conference 2	110	OXI	80	40	35	120	60
Conference 1	60	OXI	40	20	20	-	-
Ballroom Hall	336	NAI	350	170	70	500	250
Ballroom A1	158	NAI	170	90	50	230	100
Ballroom A2	178	NAI	170	90	50	250	110
Boardroom Hall	200	NAI	180	90	50	210	150
Boardroom A3	115	NAI	100	60	35	120	60
Boardroom A4	85	NAI	90	50	30	90	50
Syndicate 1	35	NAI	20	10	15	-	-
Syndicate 2&3	60	NAI	50	25	25	40	30
Syndicate 4	35	NAI	20	10	15	-	-
Meeting Room	220	NAI	200	100	50	150	150
Εστιατόριο «Atrium»		NAI	-	-	-	-	150
Roof Garden	800	NAI	-	-	-	700	320

4.7. ΞΕΝΟΔΟΧΕΙΟ HOLLIDAY INN ATHENS ATTICA AVENUE

Τον Μάιο του 2004 η ξενοδοχειακή αλυσίδα holliday inn προέβει στην λειτουργία μιας ακόμα ξενοδοχειακής μονάδας μέσα στην Αττική οδό.σκοπός ήταν η δημιουργία μιας υπερσύγχρονης μονάδας η οποία θα εξυπηρετούσε λόγω της τοποθεσίας της μόλις πεντε λεπτά απο το αεροδρόμιο Ελευθέριος Βενιζέλος,και τις εύκολης πρόσβασης λόγω της αττικής οδού, ένα πλήθος επισκεπτών καθώς και πολλά συνέδρια και εκδηλώσεις.

Έτσι λοιπόν το ξενοδοχείο φρόντισε να εφοδιάσει τις αίθουσες εκδηλώσεων του με ότι πιο σύγχρονο προσφέρει η τεχνολογία στις μέρες μας.

Αρχίζοντας θα πρέπει να αναφέρουμε ότι ο συνεδριακός χώρος του holliday inn αποτελείται απο έξι αίθουσες.

- Την attica a
- Την attica b
- Την attica c
- Την central hall
- Την attica hall
- Την v.i.p room

Οι πρώτες τρεις αίθουσες έχουν την δυνατότητα να ενώθουν μεταξύ τους είτε ανα δύο είτε όλες μαζί καθότι χωρίζονται μεταξύ τους με διαχωριστικούς ηχομονωμένους τοίχους, τα λεγόμενα particions.

Η Attica hall είναι μια μεμονομένη αίθουσα 120 τετραγωνικών μέτρων και χρησιμοποιείται για αυτόνομες εκδηλώσεις στις οποίες τα coffe break ή τα σνάκ σερβίρονται μέσα στην αίθουσα και όχι στο χώρο του φουαγιέ.

Η v.i.p. room είναι επίσης μια μικρή αίθουσα που ενδύκνεται για εταιρικές συναντήσεις και παρουσιάσεις μικρού μεγέθους.

Η central hall αποτελεί την μεγαλύτερη συνεδριακή αίθουσα του ξενοδοχείου με επιφάνεια 200 τετραγωνικών μέτρων. Εδώ βλέπουμε και μία κάτοψη της αίθουσας σε διάταξη καθιστού δείπνου.Ενώ στον πίνακα απο κάτω βλέπουμε κάποια χαρακτηριστικά της καθώς και την χωριτικότητα σε διάφορους τύπους διάταξης.

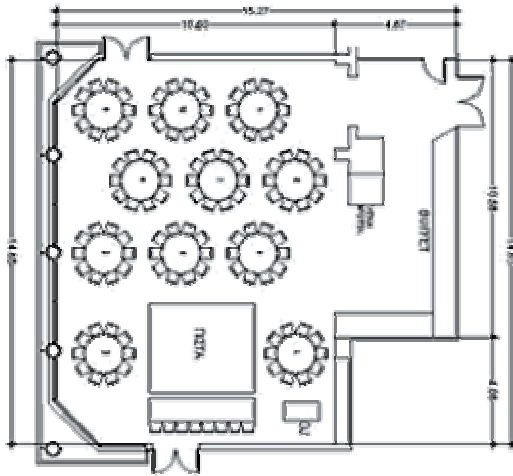

Κ Ε Ν Τ Ρ Ι Κ Η Α Ι Θ Ο Υ Σ Α

RECEPTION	200	ΔΙΑΣΤΑΣΕΙΣ	200 m ²
THEATRE	200	ΥΨΟΣ	3,30
CLASSROOM	110	ΠΟΡΤΑ Υ/Π	2,10 X 1,90
"U"	50	ΟΡΟΦΟΣ	L
BANQUET	180		

Απο πλευράς τεχνικού και οπτικοακουστικού εξοπλισμού πρέπει να αναφέρουμε ότι κάθε αίθουσα διαθέτει

- Ασύρματη σύνδεση wifi
- Προτζέκτορες οροφής
- Πολυσυστήματα βίντεο
- Dvd players
- Ενισχυτές
- Μίκτες
- Μικροφωνικές εγκαταστάσεις
- Οθόνες προβολής
- Τηλεχειριζόμενο φωτισμό, κουρτίνες.
- Πυρασφάλεια

Τέλος πρέπει να αναφέρουμε ότι όλες οι αίθουσες εκτός της v.i.p. παρέχουν φυσικό φως.

Γία οτιδήποτε άλλο απο πλευράς εξοπλισμού παρεχεται απο το ξενοδοχείο μέσω ανεξάρτητης εταιρείας με την οποία συνεργάζεται. Τα φαγητά και τα διάφορα σνάκ παρασκευάζονται απο την κουζίνα του ξενοδοχείου και δεν χρησιμοποιείται κάποια εταιρεία τροφοδοσίας.

Αυτά λοιπόν τα χαρακτηριστικά σε συνδυασμό με την άψογη εξυπηρέτηση του προσωπικού και την τοποθεσία του ξενοδοχείου καθιστούν το holliday inn ένα ιδανικό χώρο για την πραγματοποίηση συνεδρίων ,καθώς και εταιρικών και άλλων εκδηλώσεων.

4.8.ΞΕΝΟΔΟΧΕΙΟ PARK

Το ξενοδοχείο park βρίσκεται στη λεωφορο Αλεξάνδρας κοντα στο κέντρο της Αττικής. Διαθέτει και αυτό συνεδριακούς χώρους συνολικής επιφάνειας πεντακοσίων ογδόντα τετραγωνικών μέτρων. Στο σύνολό τους όλες οι αίθουσες διαθέτουν οπτικοακουστικό εξοπλισμό που αποτελείται από οθόνη 2 x 2, μικροφωνική εγκατάσταση, flipchart παροχή ηλεκτρικου ρευματος και κεντρικό σύστημα θέρμανσης και εξαερισμού.

Επιπλέον παρέχονται εφόσον ζητηθούν προβολέας διαφανειών, προτζέκτορες, συσκευή φωτοαντίγραφων και σύστημα ταυτόχρονης μετάφρασης για την κάλυψη τυχόν αναγκών κάποιου συνεδρίου. Τα τελευταία το ίδιο το ξενοδοχείο τα προμηθεύεται απο συγκεκριμένη εταιρεία με την μορφή ενοικίασης το κόστος των οποίων το επιβαρύνεται ο πελάτης –σύνεδρος.

Για την παρασκευή του φαγητού δεν χρησιμοποιείται κάποια εταιρεία τροφοδοσίας αλλά γίνεται στην κουζίνα του ξενοδοχείου.

Παρακατω βλέπουμε μια κάτοψη των χώρων που λαμβάνουν μέρος τα συνέδρια και οι διάφορες εκδηλώσεις.

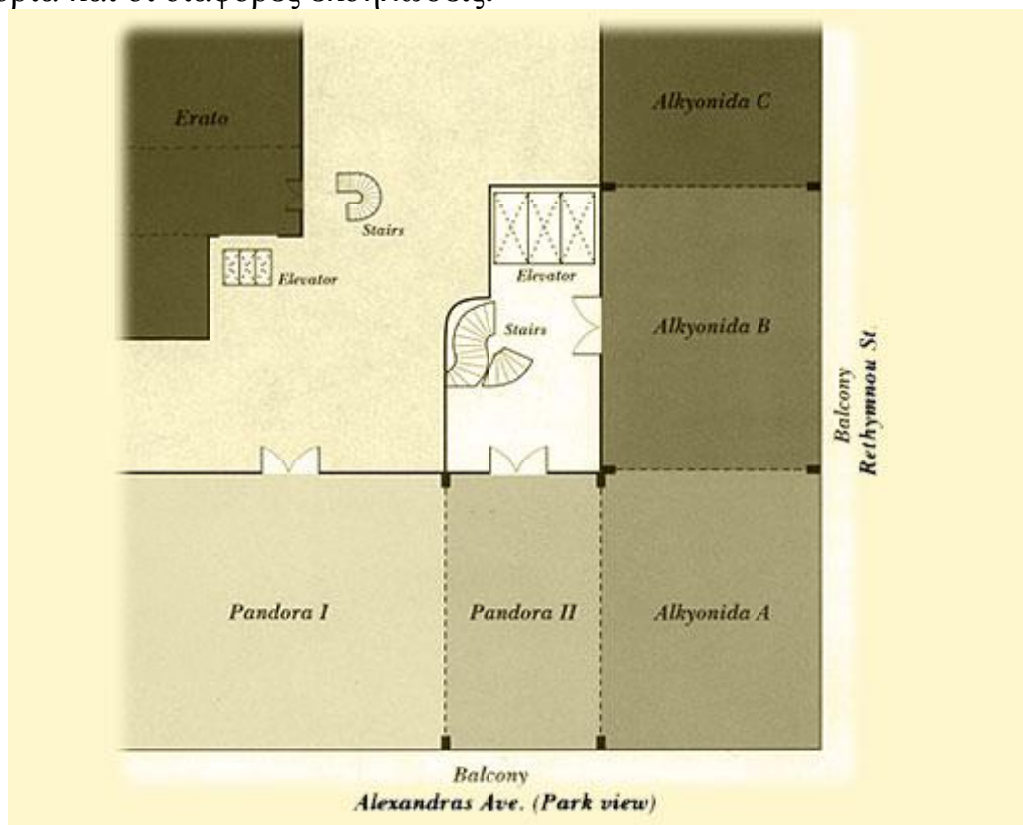

Με την βοήθεια του παρακάτω πίνακα βλέπουμε αναλυτικότερα την επιφάνεια της κάθε αίθουσας και την χωριτικότητα ανάλογα με την διάταξη που θα ζητηθεί για τις ανάγκες του συνεδρίου.

ΧΩΡΟΣ	ΔΙΑΣΤΑΣΕΙΣ	T.M.	ΘΕΑΤΡΙΚΗ ΔΙΑΤΑΞΗ	ΣΧΟΛΙΚΗ ΔΙΑΤΑΞΗ	ΚΑΘΙΣΤΟ ΔΕΙΠΝΟ	ΧΟΡΟΣ-ΣΥΝΕΣΤΙΑΣΗ	COCKTAIL-ΔΕΞΙΩΣΗ
ΣΥΝΟΛΙΚΟ ΣΧΩΡΟΣ		580	750	400	650	600	750
Pandora I + II	12.4 x 22.9	284	370	200	300	270	380
Alkyonida A+B+C	9 x 33	296	380	200	320	280	400
Pandora I + II + Alkyonida A	12.5 x 32	400	500	250	450	400	550
Pandora I	12.49 x 14	174	280	140	-	-	-
Pandora II	12.4 x 8.9	110	120	60	-	-	-
Alkyonida A	12.9 x 8.8	113	150	80	-	-	-
Alkyonida B	9.15 x 12.9	118	160	80	120	190	170
Alkyonida C	9.15 x 7.10	65	70	40	-	-	-
Alkyonida B + C	9.15 x 20	183	230	120	180	150	250
Erato	11.67 x 30	350	400	220	360	300	400
Meeting Room 110							
Meeting Room 210							





Αυτές οι εικόνες χαρακτηρίζουν την ατμόσφαιρα του εσωτερικού των αιθουσών του ξενοδοχείου park που σε συνδυασμό με την φιλικότητα εξυπηρέτηση του προσωπικού του εγγυώνται την επιτυχία της εκάστοτε εκδήλωσης.

4.9.ΞΕΝΟΔΟΧΕΙΟ ΠΕΝΤΕΛΙΚΟΝ

Το πεντελικον βρίσκεται στο δήμο της κηφισιάς στην Αττική.Με τους νέους χώρους πολλαπλών χρήσεων που διαθέτει οι οποίοι καλυπτουν συνολική έκταση εξακοσίων τετραγωνικών μέτρων αποτελεί μία ολοκληρωμένη πρόταση στις επιχειρηματικές απαιτήσεις του σήμερα.

Όλοι οι χώροι είναι ειδικά μελετημένοι ως προς την οπτική τους και την ακουστική τους ενώ παρέχουν φυσικό φώς και σύγχρονες τεχνολογικές υποδομές.

Ενδεικτικό του οπτικοακουστικού εξοπλισμού που παρέχει το ξενοδοχείο αποτελεί το παρακάτω διάγραμμα

Ενδεικτικά

αναφέρουμε:

Οπτικοακουστικός Εξοπλισμός

§ Μονάδες	Μεταφραστικό	→	Καμπίνες	/
§	Μικροφωνική			Δέκτες
§				Εγκατάσταση
§ Data – Video Projectors				Τηλεοράσεις
§ Plasma screens				
§ DVD players / Video				
§ Slide Projector				
§ Overhead Projector				
§	Οθόνες			Προβολής
§				Κάμερες
§ Video Wall				

Εξοπλισμός Γραμματείας :

- § Fax
- § Φωτοτυπικό
- § Επιτραπέζιοι Υπολογιστές
- § Φορητοί Ηλ. Υπολογιστές
- § Εκτυπωτές
- § Σκηνικά
- § Φωτισμός



4.10.ΞΕΝΟΔΟΧΕΙΟ PRESIDENT

Το ξενοδοχείο president μετα την ανακαίνιση των αιθουσών συνεδρίων και σεμιναρίων δημιούργησε έναν μοντέρνο και πλήρως εξοπλισμένο χώρο ικανό να εξυπηρετήσει κάθε είδους εκδήλωση.

Διαθέτει τρεις αίθουσες πολλαπλών εκδηλώσεων των οποίων η χωρητικότητα αγγίζει τα 750 άτομα καθώς και δύο μικρότερες αίθουσες συναντήσεων για την κάλυψη των αναγκών για μικρότερες εκδηλώσεις. Παρακάτω αναφέρονται με την βοήθεια του πίνακα τα χαρακτηριστικά στοιχεία της κάθε αίθουσας.

Για την αίθουσα Ατλας έχουμε:

Επιφάνεια σε τετ.μετρα	Χωριτικότητα Θεατρικη διαταξη	Χωριτικότητα Σχολικής διάταξης.	Χωριτικότητα Σε διάταξη U	Χωριτικότητα banquet
396	650	400	150	380

Για την αίθουσα Ευρώπη έχουμε:

Επιφάνεια σε τετ.μετρα	Χωριτικότητα Θεατρικη διαταξη	Χωριτικότητα Σχολικής διάταξης.	Χωριτικότητα Σε διάταξη U	Χωριτικότητα banquet
312	400	250	100	280

Για την αίθουσα Ολύμπια έχουμε:

Επιφάνεια σε τετ.μετρα	Χωριτικότητα Θεατρικη διαταξη	Χωριτικότητα Σχολικής διάταξης.	Χωριτικότητα Σε διάταξη U	Χωριτικότητα banquet
220	250	150	70	220

Για το lobby έχουμε:

Επιφάνεια σε	Χωριτικότητα Θεατρικη	Χωριτικότητα Σχολικής	Χωριτικότητα Σε διάταξη U	Χωριτικότητα banquet
--------------	-----------------------	-----------------------	---------------------------	----------------------

τετ.μετρα	διαταξη	διάταξης.		
360	200	100	40	150

Για την αίθουσα mezzo:

Επιφάνεια σε τετ.μετρα	Χωριτικότητα Θεατρικη διαταξη	Χωριτικότητα Σχολικής διάταξης.	Χωριτικότητα Σε διάταξη U	Χωριτικότητα banquet
120	50	30	25	-

Τέλος για το roof garden:

Επιφάνεια σε τετ.μετρα	Χωριτικότητα Θεατρικη διαταξη	Χωριτικότητα Σχολικής διάταξης.	Χωριτικότητα Σε διάταξη U	Χωριτικότητα banquet
168	60	50	35	150

Παρακάτω βλέπουμε μια εικόνα του εσωτερικού μιας αίθουσας σε θεατρική διάταξη του ξενοδοχείου president



4.11.ΞΕΝΟΔΟΧΕΙΟ OASIS

Το ξενοδοχείο oasis βρίσκεται στην γλυφάδα Αττικής.Ενδείκνυται για μικρά εταιρικά συνέδρια και σεμινάρια καθώς οι αίθουσές του δεν είναι αρκετά μεγάλες.Είναι όμως πλήρως εξοπλισμένες με άρτιο οπτικοακουστικό εξοπλισμό στα πρότυπα της εποχής.Τα ονόματα των αιθουσών είναι Κεφαλονιά και Μακεδονία και μπορούμε να δούμε την χωριτικότητα τους ανάλογα με το είδος της διάταξης στον παρακάτω πίνακα

- Κεφαλονιά

ΘΕΑΤΡΙΚΟ	ΣΧΟΛΙΚΟ	ΔΕΙΠΝΟ ΚΑΘΙΣΤΟ	COCTAIL	ΣΧΗΜΑ U
120	80	300	200	50

- Μακεδονία

ΘΕΑΤΡΙΚΟ	ΣΧΟΛΙΚΟ	ΔΕΙΠΝΟ ΚΑΘΙΣΤΟ	COCTAIL	ΣΧΗΜΑ U
100	50	150	120	30

Θα πρέπει να επισημάνουμε ότι η προετοιμασία και η τροφοδοσία των coffe breaks καθώς και του φαγητού που ενδέχεται να περιλαμβάνεται σε κάποιο συνεδριο γίνεται απο εταιρεία τροφοδοσίας (catering) και όχι απο την κουζίνα του ξενοδοχείου.

4.12.ΞΕΝΟΔΟΧΕΙΟ KING GEORGE PALACE

Για την διοργάνωση και πραγματοποίηση συνεδρίων και εκδηλώσεων το ξενοδοχείο διαθέτει τις αίθουσες grand ballroom και boardroom που μπορούν να φιλοξενήσουν απο δεκαπέντε μέχρι τετρακόσια άτομα.

Επίσης διαθέτει τις αίθουσες t palace, tudor hall και royal penthouse suite οι οποίες μπορούν να χρησιμοποιηθούν για διάφορες συναντήσεις και δεξιώσεις.

Στον πίνακα βλέπουμε την χωριτικότητα τις κάθε αίθουσας ανάλογα με τη διάταξη της κάθε εκδήλωσης,κάθως και την δυνατότητα που έχουν να συνδεθούν μεταξύ τους.

Αίθουσα	Εμβαδον	Φυσικό φως	Θεατρική διάταξη	Σχολική διάταξη	Διάταξη U	Δεξίωση	Καθιστό δείπνο
ballroom	340	Ναι	-	-	-	450	230
Ballroom1	68	Ναι	60	30	20	60	40
Ballroom2	92	Ναι	110	50	30	110	70
Ballroom3	180	Οχι	230	115	65	230	120
Ballroom1+2	160	Ναι	170	80	-	170	110
Ballroom2+3	272	Ναι	340	140	-	340	190
boardroom	70	Οχι	80	40	25	80	50

Ο εξοπλισμός των αιθουσών αποτελείται από

- Προτζέκτορες οροφής
- Τηλεοράσεις
- Πολυσυστήματα βίντεο
- Dvd players
- Μικροφωνικές εγκαταστάσεις
- Εγκαταστάσεις ήχου

Κάθως επίσης οτιδήποτε άλλο ζητηθεί παρέχεται μέσω συνεργαζόμενης εταιρείας με επιπλέον χρέωση.

Στην κάτοψη αυτή βλέπουμε την δομή και την διάταξη που έχουν στο χώρο οι αίθουσες και έχουμε μια πιο σαφή εικόνα για τον τρόπο που το ξενοδοχείο τις εκμεταλεύεται για να καλύψει τις ανάγκες του εκάστοτε συνεδρίου.

Σε

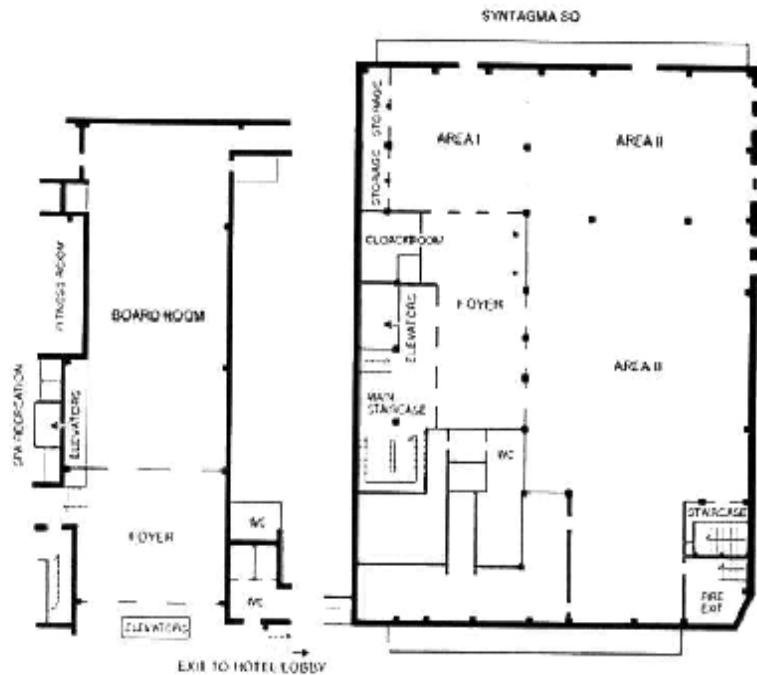

4.13. ΞΕΝΟΔΟΧΕΙΟ ATHENS PLAZA

Το ξενοδοχείο διαθέτει δύο αίθουσες συνεδρίων, την αίθουσα με την ονομασία atlantic και την αίθουσα με την ονομασία pacific οι οποίες καλύπτουν συνολική επιφάνεια διακοσίων εξήνταοκτώ τετραγωνικών μέτρων. Η αίθουσα pacific χωρίζεται σε δύο μικρότερες αίθουσες την pacific I και II. Όλες οι αίθουσες εκτός από την pacific I παρέχουν φυσικό φως και ένα ιδιαίτερα κομψό και προσεγμένο περιβάλλον συνώνυμο με το κύρος του ονόματος του ξενοδοχείου.

Οι χωρητικότητες των αίθουσων ανάλογα με το είδος της εκδήλωσης ή του συνεδρίου παρατίθεται αναλυτικά στον παρακάτω πίνακα

Αίθουσα	Μέγεθος τ.μ.	Φυσικό φως	Θεατρικό(ατομα)	Σχολική διάταξη	Διάταξη U	Δεξίωση	Καθιστό δείπνο
Pacific-atlantic	268	ναι	300	150	-	350	250
atlantic	108	ναι	70	45	25	100	70
pacific	160	ναι	200	100	45	200	120
Pacific I	80	οχι	100	60	40	100	70
Pacific II	80	ναι	50	40	25	80	50

- Τεχνικός εξοπλισμός

Χαρακτηριστικό της ποιότητας των υπηρεσιών που προσφέρουν οι συνεδριακοί χώροι του Athens plaza είναι ο εξοπλισμός που παρέχουν στους συνέδρους διευκολύνοντας σε μεγάλο βαθμό την πειράτωση ενός συνεδρίου.

Κάθε αίθουσα λοιπόν είναι εξοπλισμένη με

- Προτζέκτορες δεδομένων
- Προτζέκτορες οροφής
- Προτζέκτορες σλάιντ
- Τηλεοράσεις τεχνολογίας πλάσμα
- Πολυσυστήματα βίντεο
- Ηχητικές εγκαταστάσεις
- Μικροφωνικές εγκαταστάσεις
- Ασύρματα μικρόφωνα
- Ενσύρματα μικρόφωνα
- Dvd players
- Cd players
- Γραμμές pstn/isdn/adsl διαδικτύου

Ενώ κατόπιν απαίτησης του πελάτη υπάρχει η δυνατότητα να παραχωρηθούν για τις ανάγκες του συνεδρίου μέσω εταιρείας που συνεργάζεται το ξενοδοχείο με την αντίστοιχη χρέωση

- Εκτυπωτής
- Φωτοτυπικά
- Μεταφραστικές καμπίνες
- Συστήματα ταυτόχρονης μετάφρασης
- Φορητοί υπολογιστές.

Καθώς και οτιδήποτε άλλο χρειαστεί για την περάτωση του συνεδρίου.

4.14.ΞΕΝΟΔΟΧΕΙΟ ROYAL OLYMPIC

Το royal Olympic διαθέτει επτά καλαίσθητες αίθουσες οι οποίες μπορούν να φιλοξενήσουν εκδηλώσεις από δέκα έως δύο χιλιάδες άτομα. Μετά την εντυπωσιακή του ανακαίνιση είναι σε θέση να ικανοποιήσει όλες τις σύγχρονες τεχνολογικές απαιτήσεις ενός συνεδρίου. Σε ολόκληρο το ξενοδοχείο έχει προβλεφθεί ασύρματη σύνδεση wi fi πολύ υψηλής ταχύτητας.

Θα πρέπει να σημειώσουμε ότι οι εναλλακτικές επιλογές κατά την διάρκεια των διαλλειμάτων και γενικότερα του ελεύθερου χρόνου είναι πολλές διότι αρκετά πολιτιστικά μνημεία, αρχαιολογικοί χώροι καθώς και η περιοχή της Πλάκας απέχουν ένα περίπατο μόλις πέντε λεπτών από το ξενοδοχείο.

Παρακάτω βλέπουμε το εσωτερικό των αιθουσών του ξενοδοχείου των οποίων τα χαρακτηριστικά και της δυνατότητες θα αναλύσουμε έπειτα.

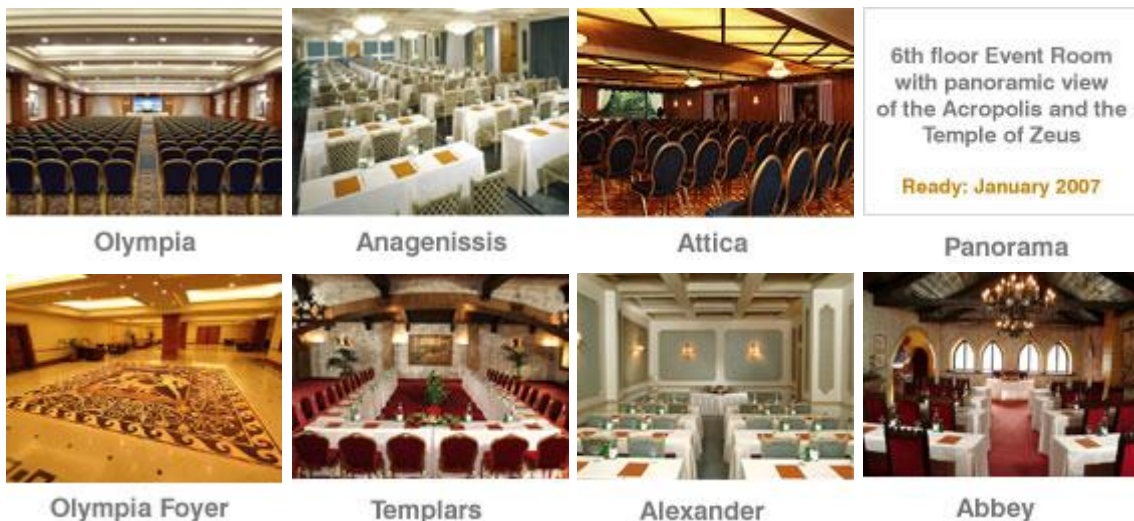

Η Olympia η οποία αποτελεί και την μεγαλύτερη συνεδριακή αίθουσα του ξενοδοχείου είναι ένας χώρος υψηλών απαιτήσεων και καλαισθησίας διαθέτει δύο εισόδους, μια εσωτερική και μία εξωτερική από το δρόμο η οποία σχεδιάστηκε για να διευκολύνει την εισαγωγή μέσα στην αίθουσα διαφόρων εξαρτημάτων και υλικού που πιθανών να χρειαστεί για την ανάγκη κάποιου συνεδρίου η μιας εκδήλωσης.

Διαθέτει άπλετο φυσικό φως καθώς και υπερσύγχρονο οπτικοακουστικό εξοπλισμό.

Έχει επίσης την δυνατότητα να χωριστεί σε δύο αίθουσες ή σε ένα μεγάλο και κομψό φουαγιέ.

Το σύνολο της επιφάνειας της αίθουσας είναι 546 τετραγωνικά μέτρα και η χωρητικότητα της ανάλογα με το είδος του στησίματος της είναι 700 άτομα σε θεατρικό στύλ, 300 άτομα σε σχολικό στύλ, 130 σε σχήμα U, 80 σε κλειστό Π, 450 άτομα σε banquet και 600 άτομα σε cocktail.

Παρακάτω βλέπουμε την εν λόγω αίθουσα σε θεατρικό στήσιμο



Η αίθουσα αναγεννήσις διαθέτει και αυτή με την σειρά της φυσικό φως καθώς και σύγχρονο οπτικοακουστικό εξοπλισμό.

Χωρίζεται επίσης σε δυο μέρη τα οποία καλύπτουν σε επιφάνεια 355 τετραγωνικά μέτρα.

Η χωριτικότητα ανάλογα με το είδος της εκδήλωσης υπόκειται σε 300 άτομα σε θεατρικό στυλ στησίματος, 145 σε σχολικό, 100 σε σχήμα U, 90 σε κλειστό Π ενώ μπορεί να φιλοξενήσει 200 άτομα για φαγητό και 350 περίπου για cocktail.

Παρακάτω βλέπουμε μια εικόνα της αίθουσας σε σχολικό στήσιμο.



Στη συνέχεια συναντούμε την Attica μία απο τις ομορφότερες αίθουσες του ξενοδοχείου Ολύμπια, προσφάτως ανακαινισμένη με δύο εισόδους μία απο το εσωτερικό του ξενοδοχείου καθώς και μία ιδιαίτερη είσοδο απ την έξω πλευρά του ξενοδοχείου.

Είναι πλήρως ηχομονωμένη και έχει φυσικό φώς καθώς και μια πανέμορφη θέα στους Στήλους του Ολυμπίου Διός.

Η αίθουσα είναι συνολικά 235 τετραγωνικά μέτρα και οι δυνατότητες χωρητικότητας της είναι 250 ατόμων σε θεατρικό στυλ, 100 ατόμων σε σχολική διάταξη, 60 ατόμων σε μορφή U, 40 σε κλειστο Π(board room), ενώ μπορεί να φιλοξενήσει 200 άτομα για δείπνο και 220 για cocktail.

Παρακάτω βλέπουμε μια εικόνα της αίθουσας σε θεατρική διάταξη των καθισμάτων.



Αξίζει εδώ να σημειώσουμε ότι στον έκτο όροφο του ξενοδοχείου δημιουργείται μια αίθουσα με την ονομασία Πανόραμα η οποία έχει σαν προνόμιο την πανοραμική θέα (εξ ού και η ονομασία) στα διασημότερα αξιοθέατα των Αθηνών, όπως τους Στήλους του Ολυμπίου Διός, τον Εθνικό κήπο, την Ακρόπολη, το Καλλιμάρμαρο και το λόφο του λυκαβητού. Η αίθουσα αυτή θα είναι έτοιμη τα Χριστούγεννα του 2006.



Αυτό είναι το εντυπωσιακό φουαγιέ της αίθουσας Ολύμπια με επιφάνεια 400 τετραγωνικών μέτρων, στο οποίο κυριαρχεί το εκπληκτικό ψηφιδωτό που είναι πιστό αντίγραφο του ψηφιδωτού που βρέθηκε στο παλάτι του μεγάλου Αλεξάνδρου. Διατίθεται συνήθως ως μέρος της αίθουσας συνεδρίων ολύμπια αλλά έχει προβλεφθεί και η δυνατότητα ανεξάρτητης χρήσης του.

Μια αίθουσα με ξεχωριστό χαρακτήρα είναι η αίθουσα templar. Παράγει μια ρομαντική ατμόσφαιρα καθώς η διακόσμηση της είναι βγαλμένη από μία άλλη εποχή.

Καλύπτει επιφάνεια 192 τετραγωνικών μέτρων και κατά συνέπεια μπορεί να φιλοξενήσει 200 άτομα σε θεατρική διάταξη, 100 σε σχολική, 50 σε U, 140 άτομα σε δείπνο και 200 άτομα για cocktail.

Επόμενη αίθουσα που συναντούμε βρίσκεται πλάι στον κήπο της πισίνας. Είναι η αίθουσα Αλέξανδρος μικρή μεν καθώς είναι μόλις 50 τετραγωνικά μέτρα αλλά παρόλα αυτά κομψή σε ανάλαφρα παστέλ χρώματα λουσμένη από το φυσικό φως της ημέρας, ενδείκνυται για μικρές συνεδριάσεις και συναντήσεις των 30 με 40 ατόμων.

Τέλος συναντούμε την αίθουσα abbey. Η παραμυθένια ατμόσφαιρα ενός μεσαιωνικού αρχοντικού βρίσκεται κυριολεκτικά σε κάθε γωνιά αυτής της αίθουσας. Τα ξύλινα δοκάρια του ταβανιού, τα παράθυρα αλλά και το τζάκι συνθέτουν τον εξαιρετικό εσωτερικό διάκοσμο της αίθουσας. υπάρχει η δυνατότητα συνδεσης της με την templar γεγονός που την καθιστά ιδιαίτερα ευέλικτη σαν αίθουσα για να φιλοξενήσει διαφόρων ειδών εκδηλώσεις σε ένα ιδιαίτερα κομψό περιβάλλον. Η επιφάνεια της είναι 92 τετραγωνικά μέτρα πράγμα που της δίνει την δυνατότητα να φιλοξενήσει συνέδρια και εκδηλώσεις μέχρι 70 ατόμων ανάλογα την διάταξη που απαιτούν οι εκάστοτε ανάγκες της εκδήλωσης.



4.15. Η Μεγάλη Βρετανία είναι από τα παλαιότερα ξενοδοχεία της Αθήνας. Επίσης ίσως είναι και το πιο πολυτελές. Οι χώροι της σε ταξιδεύουν πολλά χρόνια πριν, σε άλλες εποχές. Εκτός από τα πολυτελή της δωμάτια, διαθέτει και πολυτελέστατους συνεδριακούς χώρους:

The Grand Ballroom:



Οι αίθουσες αυτές είναι οι αίθουσες χορού και συμποσίων . Η επίπλωση τους είναι εξαιρετική με κρυστάλλινους πολυελαίους, που μετατρέπουν κάθε στιγμή σε μεγαλοπρεπές γεγονός. Είναι 3 αίθουσες που μπορούν να ενωθούν και σε μια:

ROOMS	Μήκος	Πλάτος	Ύψος	Τ.μ.	Θεατρικό	Σχολικό	Banquet	Cocktail
The Grande Ballroom A	11	13.3	5.1	146.30	200	80	130	200
The Grande Ballroom B	11	13.3	5.1	146.30	200	80	130	200
The Grande Ballroom C	11	13.3	5.1	146.30	200	80	130	200
The Grande Ballroom (total area)	33	13.3	5.1	438.90	600	240	390	600

The Golden Room:

Το Golden Room καλύπτει μια έκταση 300τ.μ. και είναι κομμάτι της νέας πτέρυγας του ξενοδοχείου στην πλευρά της οδού Βουκουρεστίου. Σχεδιάστηκε για να ανταποκριθεί στις ανάγκες και των πιο απαιτητικών πελατών. Είναι σχεδιασμένο και διακοσμημένο σύμφωνα με τη γραμμή του Grande Ballroom. Χωρίζεται σε 4 επιμέρους μικρότερους, αυτόνομους χώρους που μπορούν να φιλοξενήσουν έως και 300 συμμετέχοντες.

The Churchill's Room:



Είναι ένας μοναδικός χώρος εστίασης/ συνάντησης με ιδιαίτερη διακόσμηση και αισθητική που σε ταξιδεύει σε άλλες εποχές. Το μέγεθος της αίθουσας αυτής όμως είναι πολύ μικρό, έχει χωρητικότητα 12 ατόμων και προορίζεται για μικρές ιδιωτικές συναντήσεις.

The Royal Room:



Ο χώρος αυτός προορίζεται κυρίως για τους διαμένοντες στο ξενοδοχείο. Είναι μια πολυτελέστατη αίθουσα που προσφέρει κυρίως το πρωινό. Χρησιμοποιείται όμως και για πρωινό μετά τις 12:00 το μεσημέρι.

The Boardroom:



Χωρίζεται σε 3 χώρους που είναι ειδικά σχεδιασμένοι για να απομονώνουν τους ήχους της καθημερινότητας που αποσπούν συνήθως την προσοχή. Συγκεκριμένα οι χώροι αυτοί είναι:

- Boardroom: είναι η μεγαλύτερη από τις 3 αίθουσες, έχει χωρητικότητα 16 ατόμων και είναι εξοπλισμένη με όλα τα σύγχρονα μέσα που διαθέτει ένα μεγάλο ξενοδοχείο για την πραγματοποίηση ενός συνεδρίου.
- Diplomat's Boardroom: έχει χωρητικότητα 12 ατόμων και προσφέρει κι αυτή όλα τα σύγχρονα μέσα για την πραγματοποίηση ενός συνεδρίου.
- Chairman's Boardroom: έχει κι αυτή χωρητικότητα 12 ατόμων και προσφέρεται για επαγγελματικές συναντήσεις.

Το Κελάρι:



Η αίθουσα αυτή είναι μια πολύ ιδιαίτερη αίθουσα που έχει δημιουργηθεί αποκλειστικά για εξαιρετικές περιστάσεις και ιδιωτικές στιγμές συγκεντρώσεων και συναντήσεων. Ο χώρος αυτός είναι πλημμυρισμένος από ζεστά χρώματα και αυθεντικά έργα τέχνης. Η επίπλωση είναι του 17^{ου} αιώνα και μέσα υπάρχουν 3.000 μπουκάλια κρασί. Η χρήση της αίθουσας μπορεί να γίνει μόνο ύστερα από έγκαιρη κράτηση.

5.Πηγές - Βιβλιογραφία

ΔΙΕΥΘΥΝΣΕΙΣ ΔΙΑΔΙΚΤΥΟΥ

- www.hiathens.com
- www.synedrio.gr
- www.the4seasonsclub.gr
- www.artcenter.gr
- www.lux-hotels.com
- www.helexpo.gr
- www.politiatennisclub.gr
- www.island-central.gr
- www.ethnikitrapeza.gr
- www.google.com
- www.in.gr
- www.google.gr
- www.expo.gr
- www.athensmarriott.com
- www.athensparkhotel.gr
- www.president.gr
- www.royalolympic.com
- www.titaniahotel.gr
- www.hotelpentelikon.gr
- www.lavrioconference.gr

ΣΥΝΕΝΤΕΥΞΕΙΣ

- κ. Σοφία Καλαντίδου : Διευθύντρια επισιτιστικών τμημάτων και εκδηλώσεων του Athens Park Hotel
- κος. Δροσόπουλος : Διευθυντής του Politia Tennis Club
- κος. Μουζακίτης Κωνσταντίνος : Banquet executive του ξενοδοχείου Holliday Inn/Athens Attica Avenue

ΒΙΒΛΙΑ Κ ΑΡΘΡΟΓΡΑΦΙΑ

- Εφημερίς 'ΤΑ ΝΕΑ' άρθρο περί τουριστικής ανάπτυξης στον νομό Αττικής
- Οργάνωση συνεδρίων και εκδηλώσεων:Σημειώσεις κ. Ιωάννη Σπηλιόπουλου Ε.καθηγητή του Α.Τ.Ε.Ι. Πάτρας.
- Άρθρα διαθέσιμα στην ηλεκτρονική διεύθυνση www.traveldailynews.gr
- Περιοδικό 'Ελλάδα και Τουρισμός.'