

ΤΕΙ ΠΑΤΡΑΣ
ΣΧΟΛΗ ΔΙΟΙΚΗΣΗΣ ΚΑΙ ΟΙΚΟΝΟΜΙΑΣ
ΤΜΗΜΑ ΤΟΥΡΙΣΤΙΚΩΝ ΕΠΙΧΕΙΡΗΣΕΩΝ

ΠΤΥΧΙΑΚΗ ΕΡΓΑΣΙΑ

ΘΕΜΑ:

ΠΡΟΤΥΠΕΣ ΙΔΙΩΤΙΚΕΣ ΤΟΥΡΙΣΤΙΚΕΣ ΣΧΟΛΕΣ ΣΤΗΝ ΕΛΛΑΔΑ



ΕΙΣΗΓΗΤΗΣ:

κ. ΙΩΑΝΝΗΣ ΣΠΗΛΙΟΠΟΥΛΟΣ

ΣΠΟΥΔΑΣΤΡΙΕΣ:

ΠΙΑΝΟΥ ΜΑΡΙΑ , ΠΤ.Β

ΧΡΙΣΤΟΦΟΡΙΔΟΥ ΚΩΝΣΤΑΝΤΙΑ , ΠΤ.Α

ΠΑΤΡΑ, ΣΕΠΤΕΜΒΡΙΟΣ 2001

146

ΑΡΙΘΜΟΣ
ΕΙΣΑΓΩΓΗΣ

4649

ΤΕΙ ΠΑΤΡΑΣ
ΣΧΟΛΗ ΔΙΟΙΚΗΣΗΣ ΚΑΙ ΟΙΚΟΝΟΜΙΑΣ
ΤΜΗΜΑ ΤΟΥΡΙΣΤΙΚΩΝ ΕΠΙΧΕΙΡΗΣΕΩΝ

ΠΤΥΧΙΑΚΗ ΕΡΓΑΣΙΑ

ΘΕΜΑ:

ΠΡΟΤΥΠΕΣ ΙΔΙΩΤΙΚΕΣ ΤΟΥΡΙΣΤΙΚΕΣ ΣΧΟΛΕΣ ΣΤΗΝ ΕΛΛΑΔΑ



ΕΙΣΗΓΗΤΗΣ:

Κ. ΙΩΑΝΝΗΣ ΣΠΗΛΙΟΠΟΥΛΟΣ

ΣΠΟΥΔΑΣΤΡΙΕΣ:

ΠΑΝΟΥ ΜΑΡΙΑ, ΠΤ.Β

ΧΡΙΣΤΟΦΟΡΙΔΟΥ ΚΩΝΣΤΑΝΤΙΑ, ΠΤ.Α

ΠΑΤΡΑ, ΣΕΠΤΕΜΒΡΙΟΣ 2001

ΑΝΑΓΝΩΡΙΣΗ

- Με την ολοκλήρωση της Πτυχιακής Εργασίας μας θα θέλαμε να εκφράσουμε τις θερμές μας ευχαριστίες στον υπεύθυνο Καθηγητή Συντονισμού κ. Ιωάννη Σπηλιόπουλο, για την πολύτιμη βοήθεια που μας προσέφερε, τις κατευθύνσεις και τις συμβουλές που μας έδωσε καθ' όλη τη διάρκεια ετοιμασίας της Εργασίας.
- Ακόμα θα θέλαμε να ευχαριστήσουμε όλους τους Υπεύθυνους Ενημέρωσης των Ιδιωτικών Σχολών για τις πληροφορίες που μας προσέφεραν.
- Τέλος, ευχαριστούμε πολύ τις οικογένειές μας για τη συμπαράστασή τους όλο αυτό το διάστημα αλλά και σε όλη τη διάρκεια των σπουδών μας.



ΠΕΡΙΕΧΟΜΕΝΑ

	<u>ΣΕΛ.</u>
ΠΡΟΛΟΓΟΣ.....	7
ΕΙΣΑΓΩΓΗ.....	9
ΧΑΡΤΗΣ ΠΕΡΙΦΕΡΕΙΩΝ ΤΗΣ ΕΛΛΑΔΑΣ.....	12
I. ΑΝΑΤΟΛΙΚΗ ΜΑΚΕΔΟΝΙΑ ΚΑΙ ΘΡΑΚΗ.....	13
<i>ΚΑΒΑΛΑ.....</i>	<i>13</i>
<u>ΙΕΚ</u>	
ΝΟΜΠΕΛ.....	15
II. ΚΕΝΤΡΙΚΗ ΜΑΚΕΔΟΝΙΑ.....	15
<i>ΘΕΣΣΑΛΟΝΙΚΗ.....</i>	<i>16</i>
<u>A. ΙΕΚ</u>	
1. ΑΛΕΞΑΝΔΡΕΙΟ.....	17
2. ΔΕΛΤΑ ΘΕΣΣΑΛΟΝΙΚΗΣ.....	17
3. ΙΕΚ ΙΕΣΕ.....	24
4. ΚΕΜΟΣ.....	25
5. ΞΥΝΗ ΜΑΚΕΔΟΝΙΑΣ.....	26
6. ΠΑΣΤΕΡ.....	33
7. ΙΕΚ ΠΙΣΣΑΛΙΔΟΥ.....	34
8. ΠΥΘΑΓΟΡΑΣ.....	35
9. ΩΜΕΓΑ ΘΕΣΣΑΛΟΝΙΚΗΣ.....	38
<u>B. ΤΕΕ</u>	
1. ΔΕΛΤΑ ΘΕΣΣΑΛΟΝΙΚΗΣ.....	39
2. ΞΥΝΗ ΜΑΚΕΔΟΝΙΑΣ.....	40
3. ΠΑΣΤΕΡ.....	44
4. ΠΥΘΑΓΟΡΑΣ.....	44
5. ΩΜΕΓΑ ΘΕΣΣΑΛΟΝΙΚΗΣ.....	44
<u>Γ. ΕΕΣ</u>	
1. COSMOPOLIS.....	45
2. CARIERRA (ΞΥΝΗ).....	50
3. EUROPEAN STUDIES OF ARTS AND SCIENCES..	50
4. SBS.....	50
5. TAS.....	51
6. ΤΣΑΚΑΛΟΥ BUSINESS CENTER.....	52
7. ΧΕΝΙΟΣ ΕΚΠΑΙΔΕΥΣΗ.....	55
8. ΛΕΒΗ (ΣΠΟΥΔΕΣ ΓΑΣΤΡΟΝΟΜΙΑΣ).....	57
III. ΔΥΤΙΚΗ ΜΑΚΕΔΟΝΙΑ.....	57
<i>N. ΦΛΩΡΙΝΑΣ – ΦΛΩΡΙΝΑ – ΑΜΥΝΤΑΙΟ</i>	
ΕΕΣ CARIERRA (ΞΥΝΗ).....	57
<i>N. ΚΟΖΑΝΗΣ-ΠΤΟΛΕΜΑΪΔΑ</i>	
ΕΕΣ CARIERRA (ΞΥΝΗ).....	57
IV. ΘΕΣΣΑΛΙΑ.....	58
<i>ΛΑΡΙΣΑ</i>	

<u>ΕΕΣ</u> SBS.....	58
V. ΗΠΕΙΡΟΣ.....	58
<u>ΑΡΤΑ</u>	58
<u>ΤΕΕ</u> ΣΧΟΛΕΣ ΕΥΡΩΠΗ ΑΡΤΑΣ.....	59
VI. ΙΟΝΙΑ ΝΗΣΙΑ.....	59
<u>ΚΕΡΚΥΡΑ</u>	59
<u>ΤΕΕ</u>	
ΙΕΣΚΕ.....	61
<u>ΕΕΣ</u>	
1. CARIERRA (ΞΥΝΗ).....	61
2. DE GLION.....	62
VII. ΚΕΝΤΡΙΚΗ ΕΛΛΑΔΑ.....	62
<u>ΛΑΜΙΑ</u>	63
<u>ΤΕΕ</u>	
ΩΜΕΓΑ ΣΤΕΡΕΑΣ ΕΛΛΑΔΟΣ.....	64
<u>Ν. ΕΥΒΟΙΑΣ –ΧΑΛΚΙΔΑ</u>	
<u>ΕΕΣ</u> CARIERRA (ΞΥΝΗ).....	64
<u>Ν. ΒΟΙΩΤΙΑΣ - ΑΝΤΙΚΥΡΑ</u>	
<u>ΚΟΛΕΓΙΑ</u>	
CFES.....	65
VIII. ΔΥΤΙΚΗ ΕΛΛΑΔΑ.....	65
<u>ΠΑΤΡΑ</u>	65
<u>A. ΙΕΚ</u>	
ΑΚΑΔΗΜΑΪΚΟ ΠΑΤΡΑΣ.....	67
<u>B. ΤΕΕ</u>	
1. ΑΚΜΗ ΠΑΤΡΑΣ.....	67
2. ΦΥΤΙΛΑ.....	68
<u>Γ. ΕΕΣ</u>	
CARIERRA (ΞΥΝΗ).....	68
IX. ΠΕΛΟΠΟΝΝΗΣΟΣ.....	68
<u>ΚΡΑΝΙΔΙ</u>	68
<u>ΙΕΚ</u>	
ΟΡΟΣΗΜΟ.....	69
X. ΑΤΤΙΚΗ.....	71
<u>ΑΘΗΝΑ</u>	71
<u>A. ΙΕΚ</u>	
1. LE MONDE.....	73
2. ΑΚΜΗ.....	83
3. Ν. ΑΥΓΕΡΙΝΟΠΟΥΛΟΥ.....	86
4. ΔΕΛΤΑ.....	88
5. ΔΟΜΗ.....	90
6. ΙΠΠΟΚΡΑΤΕΙΟΣ.....	91
7. ΜΑΝΩΛΑ.....	92

8. ΞΥΝΗ.....	97
ΞΥΝΗ ΓΛΥΦΑΔΑΣ.....	102
9. ΟΜΗΡΟΣ.....	103
10. ΠΑΛΜΕΡ.....	106
11. ΩΜΕΓΑ.....	111
<u>Β. ΤΕΕ</u>	
1. GRANITS.....	113
2. Ν. ΑΥΓΕΡΙΝΟΠΟΥΛΟΥ.....	113
3. ΔΟΜΗ.....	114
4. ΙΠΠΟΚΡΑΤΕΙΟΣ.....	115
5. ΚΟΡΕΛΚΟ.....	115
6. ΜΑΝΩΛΑ.....	116
7. ΞΥΝΗ.....	116
8. ΟΜΗΡΟΣ.....	120
9. ΠΕΤΡΑ.....	121
10. ΣΒΙΕ.....	122
11. ΩΜΕΓΑ.....	128
<u>Γ. ΕΕΣ</u>	
1. ΑΙCΑ.....	129
2. ALPINE.....	132
3. AST.....	138
4. BUSINESS AND COMPUTER STUDIES.....	140
5. CARIERRA.....	141
6. CARIERRA (ΞΥΝΗ).....	141
7. CHEF D' OEUVRE.....	145
8. GRANITS.....	155
9. LE MONDE du Tourisme.....	155
10. M.A.S.T.....	157
11. S.B.S.....	159
12. ΩΜΕΓΑ AIRLINE STUDIES.....	161
ΩΜΕΓΑ BUSINESS SCHOOL.....	163
<u>Δ. ΚΟΛΕΓΙΑ</u>	
1. BCA.....	163
2. C.F.E.S.....	170
3. EUROPEAN UNIVERSITY.....	176
4. I.S.T. STUDIES.....	179
5. ΕΛΛΗΝΟΒΡΕΤΑΝΙΚΟ.....	185
<u>ΠΕΙΡΑΙΑΣ</u>	192
<u>Α. ΙΕΚ</u>	
1. ΘΕΜΙΣΤΟΚΛΗΣ.....	193
2. ΞΥΝΗ.....	198
3. ΩΜΕΓΑ.....	199

<u>B. ΕΕΣ</u>	
1. CARIERRA (ΞΥΝΗ).....	199
2. S.B.S.....	199
3. ΠΡΩΤΕΥΣ – ΕΠΙΧΕΙΡΗΣΙΑΚΕΣ ΣΠΟΥΔΕΣ.....	200
<u>Γ. ΚΟΛΕΓΙΑ</u>	
1. S.B.E.....	200
2. BSA.....	204
3. ΠΕΙΡΑΪΚΟ ΙΝΣΤΙΤΟΥΤΟ ΝΑΥΤΙΛΙΑΚΩΝ ΣΠΟΥΔΩΝ.....	204
XI. ΚΡΗΤΗ.....	204
<i>ΗΡΑΚΛΕΙΟ.....</i>	<i>204</i>
<u>A. ΙΕΚ</u>	
I.B.S. INSTITUTE.....	206
<u>B. ΤΕΕ</u>	
ΠΡΟΟΠΤΙΚΗ.....	206
<u>Γ. ΕΕΣ</u>	
1. CARIERRA(ΞΥΝΗ).....	207
2. T.A.S	207
<i>ΧΑΝΙΑ.....</i>	<i>207</i>
<u>A. ΙΕΚ</u>	
ΖΗΤΑ.....	208
<u>B. ΤΕΕ</u>	
ΖΗΤΑ.....	209
<u>Γ. ΕΕΣ</u>	
ΠΟΛΥΚΕΝΤΡΟΝ.....	209
XII. ΝΗΣΙΑ ΝΟΤΙΟΥ ΑΙΓΑΙΟΥ.....	210
<i>ΡΟΔΟΣ.....</i>	<i>210</i>
<u>ΤΕΕ</u>	
ΑΛΦΑ – ΜΕΓΑ.....	211
XIII. ΝΗΣΙΑ ΒΟΡΕΙΟΥ ΑΙΓΑΙΟΥ.....	211
<i>ΧΙΟΣ.</i>	
<u>ΕΕΣ</u> CARIERRA (ΞΥΝΗ).....	211
ΕΠΙΛΟΓΟΣ.....	212
ΒΙΒΛΙΟΓΡΑΦΙΑ–ΠΗΓΕΣ	214



ΠΡΟΛΟΓΟΣ

Το φαινόμενο της τουριστικής μετακινήσεως υπάρχει από την αρχαιότητα. Τότε όμως η τουριστική μετακίνηση ήταν ελάχιστα διαδεδομένη και αποτελούσε προνόμιο για ανθρώπους με ξεχωριστή κοινωνικοοικονομική θέση και πνευματική καλλιέργεια.

Με το πέρασμα των χρόνων – από την αρχαία ελληνική εποχή, τη Ρωμαϊκή αυτοκρατορία και το τέλος του Μεσαίωνα, μέχρι το διάστημα του Μεσοπολέμου – παρατηρείται μεγάλη ανάπτυξη του τουριστικού φαινομένου.

Ειδικά, λίγα χρόνια μετά το τέλος του Β' Παγκοσμίου πολέμου, ο τουρισμός γνωρίζει μεγαλύτερη διάδοση και σημασία, καθώς κοινωνικοποιείται και εκδημοκρατικοποιείται συνεχώς.

Το 1951 ιδρύεται (παίρνοντας τη θέση της Γενικής Γραμματείας Τουρισμού) ο Ε.Ο.Τ. (Ελληνικός Οργανισμός Τουρισμού), ο οποίος αποτελεί τον κύριο φορέα άσκησης της τουριστικής πολιτικής που καθορίζει η εκάστοτε ελληνική κυβέρνηση.

Αυτό που είναι ιδιαίτερα χαρακτηριστικό είναι το γεγονός ότι ο ελληνικός τουρισμός παρά τη σημαντική εξέλιξη που παρουσίασε, εντούτοις έχει ακόμη μεγάλα περιθώρια ανάπτυξης και βέβαια αυτό αποτελεί βασικό στόχο της πολιτείας.

Με πολλή και αυξημένη ευθύνη έναντι των μελλοντικών επιδιώξεων και προσδοκιών του κράτους, θα πρέπει ο καθένας να κατανοήσει ότι η άσκηση της τουριστικής δραστηριότητας, με τις τόσες πολλές ευνοϊκές από κάθε άποψη επιπτώσεις της, ξεκινάει από τον άνθρωπο και καταλήγει στον άνθρωπο. Κατά φυσική συνέπεια, ο βαθμός της επιτυχίας της θα εξαρτηθεί από το πόσο έτοιμος και ικανός είναι για να την εφαρμόσει ο καθένας που η δραστηριοποίησή του εμπλέκεται στα πλαίσια του τουριστικού κυκλώματος.

Αναμφισβήτητα, στο σημείο αυτό θα πρέπει ιδιαίτερα να τονισθεί η βαρύτητα και η αυξημένη ευθύνη που ακολουθεί τις ενέργειες, τις πράξεις, τις παραλείψεις, τις πρωτοβουλίες και τη γενικότερη συμπεριφορά εκείνων που προορίζονται για στελέχη της τουριστικής δραστηριοποίησης.

Καταβάλλεται λοιπόν, ιδιαίτερα τα τελευταία χρόνια, μεγάλη προσπάθεια τουριστικής αναπτυξιακής πολιτικής. Πολύ σημαντική

είναι η προσπάθεια του κράτους για τη δημιουργία τουριστικών ιδρυμάτων και σχολών.

Μεγάλα βήματα πάνω σ' αυτό όμως έχει κάνει και ο ιδιωτικός τομέας, κάτι που είναι αρκετά ελπιδοφόρο για την αμεσότερη – ταχύτερη – πληρέστερη ανάπτυξη του τουρισμού στο μέλλον. Σε πολλές περιφέρειες της Ελλάδας, ολοένα και αυξάνεται ο αριθμός των ιδιωτικών Ινστιτούτων Επαγγελματικής Κατάρτισης (Ι.Ε.Κ.), Τεχνικών Επαγγελματικών Εκπαιδευτηρίων (Τ.Ε.Ε.), Εργαστηρίων Ελευθέρων Σπουδών (Ε.Ε.Σ.), Κολεγίων και άλλων ιδρυμάτων με τουριστικές ειδικότητες, πράγμα που θεωρείται πρωταρχική και βασική προϋπόθεση, από την ύπαρξη της οποίας θα εξαρτηθεί η δυνατότητα ανάπτυξης και περαιτέρω εξέλιξης της τουριστικής δραστηριότητας της Ελλάδας.



ΕΙΣΑΓΩΓΗ

ΙΕΚ- ΕΝΑΣ ΚΑΤΑΞΙΩΜΕΝΟΣ ΘΕΣΜΟΣ

Τα Ινστιτούτα Επαγγελματικής Κατάρτισης (Ι.Ε.Κ.) είναι ένας καταξιωμένος θεσμός μεταλυκειακής κατάρτισης, που ξεκίνησε στην Ελλάδα το 1991.

- Τα ΙΕΚ έχουν ιδρυθεί σε όλες τις χώρες της Ευρωπαϊκής Ένωσης περίπου την ίδια χρονολογία με την Ελλάδα. Κατά συνέπεια αποτελούν ένα αναγνωρισμένο Ευρωπαϊκό θεσμό.
- Τα ΙΕΚ οδηγούν κατόπιν εξετάσεων πιστοποίησης σε Δίπλωμα Επαγγελματικής Κατάρτισης με συγκεκριμένα επαγγελματικά δικαιώματα κατοχυρωμένα από το κράτος & την Ευρωπαϊκή Ένωση.
- Τα ΙΕΚ δεν απευθύνονται μόνο στους απόφοιτους Λυκείου, αλλά σε όλες τις ηλικίες και αποτελούν μια ευκαιρία για την επανειδίκευση του εργασιακού μας δυναμικού, ώστε να διανεμηθεί σε άλλους κλάδους της Οικονομίας.
- Τα ΙΕΚ προσφέρουν επί πλέον στους καταρτιζόμενους στη διάρκεια των σπουδών τους :
 - ✓ Εγκεκριμένο από το Υπουργείο Παιδείας και τους παραγωγικούς φορείς Πρόγραμμα Σπουδών, διάρκειας 4 εξαμήνων.
 - ✓ 120 ειδικότητες με υψηλή απορρόφηση από την αγορά εργασίας
 - ✓ Αναβολή στράτευσης μέχρι το 26ο έτος ηλικίας υπό την προϋπόθεση ότι υπάρχει επαρκής φοίτηση.
 - ✓ Ασφαλιστική κάλυψη.
 - ✓ Τα ΙΕΚ είναι Δημόσια ή Ιδιωτικά Εκπαιδευτικά Ιδρύματα χωρίς καμία διάκριση μεταξύ τους, τα οποία εποπτεύονται από τον ΟΕΕΚ (Οργανισμό Επαγγελματικής Εκπαίδευσης και Κατάρτισης) του Υπουργείου Παιδείας.
 - ✓ Οι απόφοιτοι των ΙΕΚ Δημόσιων και Ιδιωτικών συμμετέχουν σε Πανελλήνιες Εξετάσεις Επαγγελματικής Πιστοποίησης για την απόκτηση των κατοχυρωμένων επαγγελματικών δικαιωμάτων και του αντίστοιχου Διπλώματος.
 - ✓ Οι απόφοιτοι ΙΕΚ μπορούν να πραγματοποιήσουν επιπλέον εξάμηνο πρακτικής άσκησης εργαζόμενοι σε ιδιωτικούς φορείς, μέσω των αντίστοιχων προγραμμάτων του Ο.Ε.Ε.Κ.

ΤΕΕ

Τα Τεχνικά Επαγγελματικά Εκπαιδευτήρια (Τ.Ε.Ε.) απευθύνονται στους σημερινούς νέους και νέες που επιθυμούν, τελειώνοντας το Γυμνάσιο, να εφοδιαστούν με επαγγελματικές γνώσεις και να βγουν στην αγορά εργασίας.

Οι σπουδές στα ΤΕΕ διαρκούν 2-3 έτη και οργανώνονται σε δύο κύκλους σπουδών.

- Ο Α' κύκλος σπουδών είναι διετής και οι μαθητές μετά την αποφοίτησή τους παίρνουν πτυχίο επιπέδου 2.

Με αυτό μπορούν:

- Να πάρουν άδεια ασκήσεως επαγγέλματος,
- Να συνεχίσουν στον Β' κύκλο σπουδών του ΤΕΕ.
- Ο Β' κύκλος σπουδών διαρκεί 1 έτος και οι μαθητές μετά την αποφοίτησή τους παίρνουν πτυχίο επιπέδου 3.

Με αυτό μπορούν:

- Να πάρουν άδεια ασκήσεως επαγγέλματος,
- Να εγγραφούν σε μεταδευτεροβάθμιο ΙΕΚ
- Να εισαχθούν στα ΤΕΙ και ΑΕΙ κατόπιν εξετάσεων.
- Μπορούν ακόμα, να ακολουθήσουν πανεπιστημιακές σπουδές στο εξωτερικό.

Το πρόγραμμα σπουδών στα ΤΕΕ περιλαμβάνει μαθήματα γενικής παιδείας και μαθήματα επαγγελματικής κατάρτισης.

ΕΕΣ & ΚΟΛΕΓΙΑ

Τα Εργαστήρια Ελευθέρων Σπουδών (Ε.Ε.Σ.) και τα Κολέγια που λειτουργούν εδώ και αρκετά χρόνια στην Ελλάδα απευθύνονται όχι μόνο σε απόφοιτους λυκείου αλλά και σε φοιτητές, σε εργαζόμενους και σε μη εργαζόμενους, οι οποίοι ενδιαφέρονται είτε να μάθουν μια τέχνη ή επιστήμη, είτε να την εξειδικεύσουν.

Τα ΕΕΣ και τα Κολέγια προσφέρουν αναγνωρισμένο πτυχίο απ' το κράτος και πολλά απ' αυτά συνεργάζονται και με πανεπιστήμια του εξωτερικού, προσφέροντας έτσι τη δυνατότητα στους μαθητές τους να αποκτήσουν μετά την ολοκλήρωση των σπουδών τους, ανώτερα πτυχία π.χ. επιπέδου Higher National Diploma (H.N.D.), Bachelor και Master.

Η διάρκεια σπουδών στα ΕΕΣ και τα Κολέγια φτάνει μέχρι τέσσερα χρόνια, οι κτιριακές τους εγκαταστάσεις είναι άρτια εξοπλισμένες έτσι ώστε να καλύπτονται οι ανάγκες των σπουδών και τέλος πολλά από αυτά λειτουργούν στο χώρο τους οικοτροφεία, για την εξυπηρέτηση κάποιων σπουδαστών.

* * *

ΧΑΡΤΗΣ ΠΕΡΙΦΕΡΕΙΩΝ ΤΗΣ ΕΛΛΑΔΑΣ

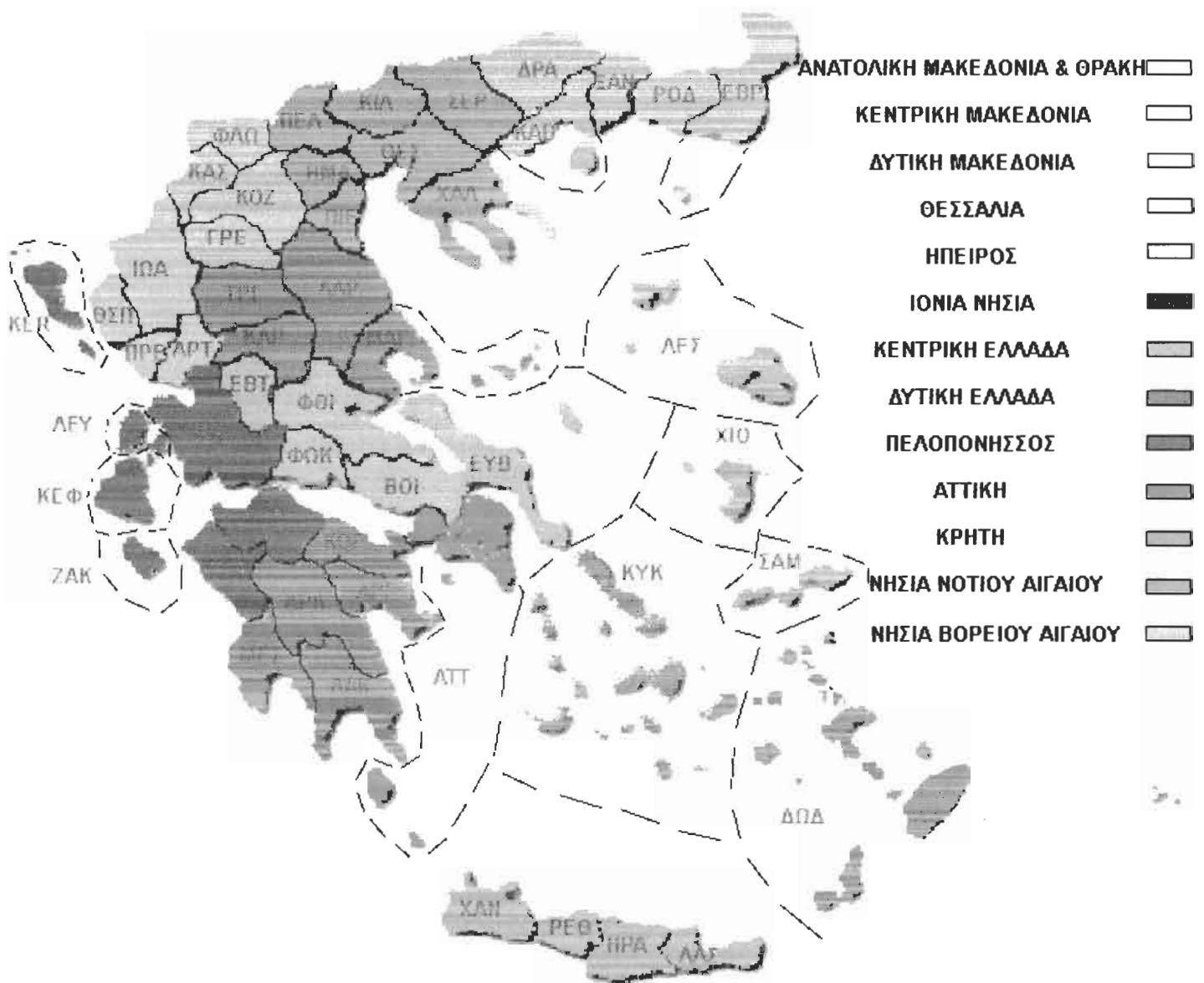

I. ΑΝΑΤΟΛΙΚΗ ΜΑΚΕΔΟΝΙΑ ΚΑΙ ΘΡΑΚΗ

Στην περιφέρεια αυτή ανήκουν οι Νομοί Έβρου, Ροδόπης, Ξάνθης, Δράμας και Καβάλας. Ιδιωτική σχολή με τουριστική ειδικότητα υπάρχει μόνο στον Ν.Καβάλας.

NΟΜΟΣ ΚΑΒΑΛΑΣ

Καταλαμβάνει μια έκταση 2.110 τετ. χιλ. και ένα νησί τη Θάσο. Πρωτεύουσα του Νομού, είναι η Καβάλα, η δεύτερη πόλη της Βόρειας Ελλάδας.

Νεάπολη, Χριστούπολη, Καβάλα, η αρχαία, η βυζαντινή και η νεώτερη ονομασία της πόλης. Στις προσθήκες του Αρχαιολογικού Μουσείου, το Ντικιλί Τας, η Αμφίπολη, η Νεάπολη, η Οισύμη, και η Στρώμη διηγούνται. Και το χθες φτάνει ως το 4000 π.Χ.



Παλιά πόλη – Αρχόντισσα άλλων καιρών

Μέσα στα τείχη, η παλιά πόλη πλημμυρίζει από μνήμες και ομορφιές, σε δρομάκια στρωμένα με κυβόλιθους και μικρές περιποιημένες αυλές με μυροβόλους κήπους. Τα σπίτια με τους χαρακτηριστικούς ξύλινους εξώστες δίνουν το δικό τους ξεχωριστό τόνο. Με τις αρχιτεκτονικές κόσμων διαφορετικών σε αρμονία συνδυασμών. Εκεί και η Ανατολή με το Ιμαρέτ, το μουσουλμανικό

οικοδόμημα του Μεχμέτ Αλή , ιδρυτή της τελευταίας Αιγυπτιακής δυναστείας.

Το Παγγαίο. Βουνό διάσημο στην αρχαιότητα για τα ορυχεία χρυσού και αργύρου. Κέντρο της Διονυσιακής λατρείας στην αρχαιότητα. Στις δασωμένες του πλαγιές, στους ίδιους λατρευτικούς χώρους το μοναστήρι της Εικοσιφοίνισσας.

Στο αρχαίο θέατρο 8.000 θέσεων, κτίσμα του Φιλίππου, ηχεί και πάλι ο αρχαίος λόγος στις παραστάσεις του Φεστιβάλ Φιλίππων-Θάσου. Στο τοπικό Μουσείο εκθέματα της περιοχής και του γειτονικού προϊστορικού οικισμού Ντικιλί Τας. Στην απλωτή πεδιάδα των Φιλίππων ακούγονται ακόμη οι κλαγγές των όπλων των Ρωμαϊκών λεγεώνων, που συγκρούονται για τη διαδοχή του Ιουλίου Καίσαρα.

Πράσινος κάμπος, χρυσαφένια σταφύλια στους αμπελώνες. Και ο Νέστος. Αλλού βίαιος και ορμητικός ο ποταμός, και αλλού ήρεμος και απλωτός, δημιουργεί νησίδες, αμμουδιές στροβίλους, καταρράκτες. Στην πεδιάδα της Χρυσούπολης, το θαύμα της φύσης. Το Δέλτα του Νέστου. Πουλιά που απειλούνται με αφανισμό φωλιάζουν στα πυκνά φυλλώματα, στις καλάμιες....



❖ **ΙΝΣΤΙΤΟΥΤΑ ΕΠΑΓΓΕΛΜΑΤΙΚΗΣ ΚΑΤΑΡΤΙΣΗΣ**
(Ι.Ε.Κ.) ΚΑΒΑΛΑΣ

ΝΟΜΠΕΛ

Στοιχεία Εκπαιδευτηρίου

<i>Είδος Εκπαιδευτηρίου</i>	<i>Ινστιτούτο</i> <i>Επαγγελματικής</i> <i>Κατάρτισης</i>
<i>Διεύθυνση</i>	Αμερικανικού Ερυθρού Σταυρού 53
<i>Περιοχή</i>	ΚΑΒΑΛΑ
<i>Ταχ.Κώδικας</i>	65 201
<i>Τηλέφωνο</i>	051/232496, 835642
<i>Fax</i>	051/228572
<i>Υπεύθυνοι Ενημέρωσης</i>	Χουρμούζης Χατζηγεωργίου
<i>Ειδικότητα</i>	Ειδικός Τουριστικού Πρακτορείου

II. ΚΕΝΤΡΙΚΗ ΜΑΚΕΔΟΝΙΑ

Η Περιφέρεια Κεντρικής Μακεδονίας είναι η πρώτη σε έκταση (19.146,1 χλμ²) και η δεύτερη σε πληθυσμό (1.787.623 κατ.) Περιφέρεια της χώρας.

Καταλαμβάνει το κεντρικό τμήμα του Βόρειου-Ελλαδικού χώρου και περιλαμβάνει τους Νομούς Ημαθίας, Θεσ/νίκης, Κιλκίς, Πέλλας, Πιερίας, Σερρών και Χαλκιδικής.

Ο τουρισμός αποτελεί σημαντικότατο παράγοντα ανάπτυξης της περιοχής και στηρίζεται στη μακρόχρονη ιστορία της, στην αρμονία της φύσης, στην πλούσια πολιτιστική της παράδοση, στην ευχερή πρόσβαση των τουριστικών πόρων, στη ζεστασιά με την οποία οι κάτοικοί της περιβάλλουν τον επισκέπτη της.

Ιδιωτικές σχολές με τουριστικές ειδικότητες υπάρχουν στον Ν. Θεσσαλονίκης.



ΘΕΣΣΑΛΟΝΙΚΗ: Το κέντρο των εξελίξεων. Συνδέει μοναδικά την Ανατολή με τη Δύση και τον Βορρά με το Νότο και γίνεται η μόνη παραθαλάσσια ελληνική πόλη (λιμάνι) που από την ίδρυση της δεν έχασε την εμπορική της σπουδαιότητα. Από την ελληνιστική εποχή, την εποχή της ρωμαϊκής αυτοκρατορίας, το Βυζάντιο, την τουρκοκρατία και μέχρι την σύγχρονη Ελλάδα η Θεσσαλονίκη πάντοτε διαδραμάτιζε σημαντικό ρόλο στην περιοχή είτε ως προς το

εμπορικό λιμάνι – διέξοδο προς τις ανατολικές χώρες, είτε ως σημείο διέλευσης προς τα Βαλκάνια και την Ευρώπη. Σήμερα η Θεσσαλονίκη είναι μία σύγχρονη ευρωπαϊκή πόλη διατηρώντας τα ιδιαίτερα χαρακτηριστικά της και παίρνει πλέον την σπουδαιότητα που της αξίζει για να παίξει πρωτεύοντα ρόλο στην περιοχή των Βαλκανίων. Διαθέτει ιστορία και πολιτιστική κληρονομιά ενώ μια σειρά από μεγάλα έργα όπως η αναμόρφωση του λιμανιού, η κατασκευή της σύγχρονης Εγνατίας οδούς, η ίδρυση χρηματιστηριακών αξιών κ.λ.π. της δίνουν τη σπουδαιότητα που της αξίζει. Η Θεσσαλονίκη αποτελεί πλέον κέντρο των εξελίξεων σε ότι αφορά οικονομικές, επιχειρηματικές, πολιτιστικές δραστηριότητες στην περιοχή της Βόρειας Ελλάδας και των Βαλκανίων.

Α. ΙΝΣΤΙΤΟΥΤΑ ΕΠΑΓΓΕΛΜΑΤΙΚΗΣ ΚΑΤΑΡΤΙΣΗΣ (Ι.Ε.Κ.) ΘΕΣΣΑΛΟΝΙΚΗΣ

1. ΑΛΕΞΑΝΔΡΕΙΟ

Στοιχεία Εκπαιδευτηρίου

Είδος Εκπαιδευτηρίου	Ινστιτούτο Επαγγελματικής Κατάρτισης
Διεύθυνση	Μοναστηρίου 125
Περιοχή	ΘΕΣΣΑΛΟΝΙΚΗ
Ταχ. Κώδικας	546 27
Τηλέφωνο	031/553740, 280153
Fax	031/553743
Υπεύθυνος	Κωνσταντίνος
Ενημέρωσης	Τριανταφυλλίδης
Ειδικότητες	Ειδικός Μαγειρικής Τέχνης Υπεύθυνος Μονάδας Συστηματοποιημένου Επισιτισμού (Catering)

2. ΔΕΛΤΑ ΘΕΣΣΑΛΟΝΙΚΗΣ

Εκπαιδευτικός Οργανισμός ΔΕΛΤΑ

Ο Εκπαιδευτικός Οργανισμός ΔΕΛΤΑ , βρίσκεται στον χώρο της εκπαίδευσης εδώ και πολλά χρόνια. Με αυτή τη συνεχή και έντονη παρουσία, δικαιούται να έχει θέση και άποψη στην εξειδικευμένη επαγγελματική κατάρτιση. Η ανταπόκριση στις απαιτήσεις και στις προσδοκίες των νέων, είναι φιλοσοφία και στόχος του Εκπαιδευτικού Οργανισμού ΔΕΛΤΑ.

Στοιχεία Εκπαιδευτηρίου

Είδος Εκπαιδευτηρίου	Ινστιτούτο Επαγγελματικής Κατάρτισης
Διεύθυνση	Δωδεκανήσου 14
Περιοχή	ΘΕΣΣΑΛΟΝΙΚΗ
Ταχ. Κώδικας	546 26
Τηλέφωνο	031/544363, 543318
Fax	031/555027
Υπεύθυνος Ενημέρωσης Ειδικότητας	Ευάγγελος Αναγνωστόπουλος <ul style="list-style-type: none">• Ειδικός Ξενοδοχειακών Υπηρεσιών και Τροφοδοσίας• Ειδικός Τουριστικού Πρακτορείου• Τεχνικός Μαγειρικής Τέχνης• Βοηθός Μαγειρικής Τέχνης• Βοηθός Ζαχαροπλαστικής Τέχνης

• **Ειδικός Ξενοδοχειακών Υπηρεσιών και Τροφοδοσίας**

Εικόνα Επαγγέλματος.

Ξενοδοχεία, τουριστικές μονάδες, εξυπηρέτηση πελατών, οικονομικοί διακανονισμοί, κοσμοπολίτικοι χώροι και φυσικά άνθρωποι. Αυτός είναι ο κόσμος των ξενοδοχειακών επιχειρήσεων, ένας κόσμος φωτεινός, ενεργητικός, δημιουργικός. Ένας κόσμος που απαιτεί υπεύθυνη νοοτροπία από υπεύθυνους ανθρώπους. Οι Ξενοδοχειακές Επιχειρήσεις, αποκαλύπτουν ένα πραγματικά αλλιώτικο επάγγελμα, αλλά μόνο εάν έτσι αντιμετωπιστεί. Σ' αυτό το χώρο δεν ταιριάζουν οι αδιάφοροι, οι μέτριοι, ή εκείνοι που δεν έχουν όνειρα και φιλοδοξίες. Εδώ ταιριάζουν νέοι που έχουν όρεξη για ζωή.

Μαθήματα

Οι κυριότερες γνώσεις που χρειάζονται για το επάγγελμα είναι:

- Αρχές Οικονομικής και Διοικητικής των Επιχειρήσεων
- Τουρισμός
- Οργάνωση και λειτουργία Ξενοδοχείων
- Management Ξενοδοχειακών Επιχειρήσεων

- Οργάνωση και λειτουργία Εστιατορίου
- BAR
- Οινολογία
- Χρήση Η/Υ
- Αγγλικά
- Γερμανικά
- Πρακτική Άσκηση σε Ξενοδοχειακές Επιχειρήσεις
- Λογιστική Ξενοδοχειακών Επιχειρήσεων
- Τροφογνωσία
- Εδεσματολογία

Χώροι - Εργαστήρια.

Οι χώροι που απαιτούνται για την κατάλληλη εκπαίδευση του επαγγέλματος, είναι ιδιαίτερα εξειδικευμένοι. Φυσικά, το ΙΙΕΚ ΔΕΛΤΑ ΘΕΣΣΑΛΟΝΙΚΗΣ, έχει την δυνατότητα να ανταπεξέλθει στις προκλήσεις απαιτητικών ειδικοτήτων, προσφέροντας ότι καλύτερο στο χώρο των ΙΙΕΚ. Επίσης, προσφέρει στους καταρτιζόμενους επαφή με Ξενοδοχειακές και Τουριστικές Μονάδες, ώστε να υπάρχει μια ολοκληρωμένη προσομοίωση εργασιακού περιβάλλοντος.

• Ειδικός Τουριστικού Πρακτορείου

Μαθήματα

Με τα μαθήματα που διδάσκονται στην ειδικότητα αυτή αποκτούνται οι παρακάτω ικανότητες:

Ικανότητα Πωλήσεων - Ικανότητα Επικοινωνίας με συναδέλφους και πελάτες - Δυνατότητα Εντοπισμού νέων τομέων τουριστικής εκμετάλλευσης - Ικανότητα άμεσης επίλυσης προβλημάτων.

Όλα αυτά με τις βασικές απαραίτητες γνώσεις που είναι: Γνώση του τουριστικού αντικειμένου - Γνώσεις της οργάνωσης και λειτουργίας Τουριστικού γραφείου - Γνώσεις Οικονομικής Διαχείρισης και Προγραμματισμού - Γνώσεις Εμπορικής Αλληλογραφίας (Ελληνικά, Αγγλικά) - Γνώσεις Επικοινωνίας και Δημοσίων Σχέσεων - Γνώσεις χρήσεως μηχανών τουριστικού γραφείου.

Χώροι - Εργαστήρια.

Οι χώροι που απαιτούνται για την σωστή εκπαίδευση του επαγγέλματος, είναι ιδιαίτερα εξειδικευμένοι. Βέβαια το ΙΙΕΚ ΔΕΛΤΑ, έχει την άνεση, ώστε να καλύψει τις ανάγκες απαιτητικών ειδικοτήτων. Ακόμη προσφέρει στους καταρτιζόμενους επαφή με ξενοδοχειακά και τουριστικά γραφεία, έτσι ώστε να υπάρχει μια ολοκληρωμένη προσομοίωση εργασιακού περιβάλλοντος.

Σταδιοδρομία.

Με τη μόνιμη ανοδική πορεία που παρουσιάζει ο τουρισμός, αναμένεται τα επόμενα χρόνια να φτάσει στην κορυφή των οικονομικών δραστηριοτήτων των χωρών της Ε.Ε. Έχουμε λοιπόν ένα επάγγελμα μοντέρνο, κοινωνικό, κερδοφόρο και ιδιαίτερα ευχάριστο. Θέσεις εργασίας παρουσιάζονται με χαρακτηριστική ευκολία σε Ταξιδιωτικά Πρακτορεία, Αεροπορικές Εταιρείες, Ξενοδοχεία, Εταιρείες Ενοικίασης Αυτοκινήτων, Τουριστικών Γραφείων, Γιώτς κλπ. όπως και σε Ναυτιλιακές Εταιρείες.

- **Τεχνικός Μαγειρικής Τέχνης**

Εικόνα Επαγγέλματος.

Η Μαγειρική Τέχνη έχει μεγάλη ανάπτυξη τα τελευταία χρόνια. Οι διεθνείς κανονισμοί αλλά και η ανάπτυξη της οικονομικής αγοράς τόσο στον τουριστικό όσο και στον κυρίως επισιτιστικό τομέα προβάλλει την ανάγκη της σωστής οργάνωσης και διοίκησης της επαγγελματικής κουζίνας. Ο Chef Διεθνούς και Ελληνικής Κουζίνας πρέπει να είναι απόλυτα εξειδικευμένος για να προσφέρει υπηρεσίες που ικανοποιούν τις απαιτήσεις του κοινού με εδέσματα γευστικά, ελκυστικά και σύμφωνα με τους κανόνες υγιεινής διατροφής.

Γνώσεις - Εξειδίκευση.

ΤΟ Ι.Ι.Ε.Κ. ΔΕΛΤΑ Θεσσαλονίκης είχε το 1998 την πρωτοβουλία της ίδρυσης της ειδικότητας Μαγειρικής Τέχνης. Έχει οργανώσει λοιπόν, το εξειδικευμένο πρόγραμμα με πλήρη ανάπτυξη εξοπλισμού σε εργαστήρια για ολοκληρωμένη κατάρτιση νέων επαγγελματιών. Ο Chef Μαγειρικής Τέχνης πρέπει να εφοδιαστεί με επαγγελματικές γνώσεις που θα του επιτρέπουν:

- Να διοικεί το προσωπικό κουζίνας και να επιτηρεί τη σωστή οργάνωση.
- Να συντονίζει και να προγραμματίζει τις προμήθειες πρώτων υλών σε συνεργασία με τα άλλα διοικητικά τμήματα της επιχείρησης.
- Να επιλέγει τις κατάλληλες πρώτες ύλες σύμφωνα με τους κανόνες της σωστής διατροφής.
- Να φροντίζει για τη σωστή συντήρηση των τροφίμων και τη σωστή παρασκευή εδεσμάτων ακολουθώντας τους κανόνες υγιεινής.
- Να συνθέτει και να κοστολογεί το μενού.
- Να γνωρίζει τρόπους σωστής παρουσίασης και διακόσμησης των εδεσμάτων.

Οι γνώσεις που απαιτούνται είναι πολύπλευρες και του παρέχονται πλήρως στο Ι.Ι.Ε.Κ. ΔΕΛΤΑ Θεσσαλονίκης:

- Οργάνωση και λειτουργία κουζίνας σύμφωνα με την σύγχρονη τεχνική αντίληψη και το νόμο.
- Απαιτούμενες εγκαταστάσεις και εξοπλισμός για την λειτουργία μιας Επαγγελματικής κουζίνας.
- Ποιοτικός Έλεγχος - Συντήρηση και σωστή αξιοποίηση των τροφίμων.
- Σωστή και επιμελημένη υγιεινή των τροφίμων.
- Παρασκευή εδεσμάτων κάθε μορφής και ποικιλίας.
- Τεμαχισμός και προετοιμασία κρεάτων - πουλερικών - κυνηγίων - ψαριών - θαλασσινών καθώς και τη σωστή χρήση του κάθε τεμαχίου.
- Σύνθεση μενού με βάση τις ισχύουσες αγορανομικές και υγειονομικές διατάξεις.
- Παρουσίαση και διακόσμηση εδεσμάτων.
- Τέχνη ζαχαροπλαστικής.

Χώροι - Εργαστήρια.

Τα ειδικά διαμορφωμένα εργαστήρια έχουν εξοπλιστεί με το πιο σύγχρονο εξοπλισμό που απαιτεί η ειδικότητα του Chef Μαγειρικής όπως: Κουζίνες Ηλεκτρικές, επαγγελματικές, Μπεν μαρί, Φούρνος πίτσας, Φριτζές, Ηλεκτρικές σχαριέρες ψήσεως, Φούρνοι

μικροκυμάτων, Ζαμπονομηχανές, Μηχανές κοπής (φρούτων και λαχανικών), Μίξερ μαγειρικής, ζαχαροπλαστικής, Ζυγαριές, Ψυγεία συντήρησης κρεάτων και λαχανικών, Καταψύκτης, Κάβα κρασιών, σκεύη μαγειρικής και ζαχαροπλαστικής. Ακόμα χρησιμοποιούνται σύγχρονα εργαστήρια πληροφορικής, εργαστήριο εστιατορικής, αμφιθέατρο διαλέξεων καθώς και εκπαιδευτικά βοηθήματα και εποπτικά μέσα για τις ανάγκες των μαθημάτων.

Μέλλον - Σταδιοδρομία.

Οι απόφοιτοι Τεχνικοί Μαγειρικής Τέχνης είναι κατάλληλα προετοιμασμένοι για να καλύψουν θέσεις σε κάθε μικρή ή μεγάλη επαγγελματική Κουζίνα, σε κάθε τύπου επιχείρηση του επισιτιστικού κλάδου: Ξενοδοχεία, Λέσχες, FAST FOOD, Κέντρα Διασκέδασης, Εστιατόρια παραδοσιακής ελληνικής ή διεθνούς κουζίνας. Το επάγγελμα ανήκει στην κατηγορία των νέων τάσεων για εξειδίκευση που προκύπτει από την αναβάθμιση και εκσυγχρονισμό των παρεχόμενων υπηρεσιών. Ο κλάδος παρουσιάζει ιδιαίτερη και άμεση απαίτηση στο χώρο της Ελλάδας.

- **Βοηθός Μαγειρικής Τέχνης (Για αποφοίτους γυμνασίου, διάρκειας 2 εξαμήνων)**

Εικόνα Επαγγέλματος.

Ο κάτοχος Διπλώματος Ι.Ε.Κ στην ειδικότητα Βοηθός Μαγειρικής Τέχνης έχει πιστοποιήσει τις γνώσεις, τις δεξιότητες και τις επαγγελματικές στάσεις οι οποίες τον καθιστούν ικανό να εργάζεται σε κάθε φύσεως σχετική επιχείρηση.

Ο απόφοιτος, είναι ένας εξειδικευμένος παραγωγός παρασκευασμάτων που καλύπτουν σωστά τις ανάγκες διατροφής των ατόμων που σιτίζονται εκτός της οικίας τους. Είναι επίσης κατάλληλα εκπαιδευμένος να διευθύνει και να διοικεί το προσωπικό που εργάζεται στην ομάδα του.

Οι σπουδαστές έχουν στη διάθεσή τους πλήρως οργανωμένη επαγγελματική κουζίνα και τα απαραίτητα υλικά. Στις σύγχρονες εγκαταστάσεις του ΙΕΚ ΔΕΛΤΑ Θεσσαλονίκης παρασκευάζουν κάθε είδους εδέσματα ως πραγματικοί chef. Οι απόφοιτοι Βοηθοί Μαγειρικής Τέχνης είναι κατάλληλα προετοιμασμένοι για να

καλύψουν θέσεις σε κάθε μικρή ή μεγάλη επαγγελματική Κουζίνα, σε κάθε τύπου επιχείρηση του επισιτιστικού κλάδου : Ξενοδοχεία, Λέσχες, FAST FOOD, Κέντρα Διασκέδασης, Εστιατόρια παραδοσιακής ελληνικής ή διεθνούς κουζίνας.

- **Βοηθός Ζαχαροπλαστικής Τέχνης (Για αποφοίτους γυμνασίου, διάρκειας 2 εξαμήνων)**

Εικόνα Επαγγέλματος.

Η Ζαχαροπλαστική Τέχνη είναι μεγάλο κομμάτι του επισιτιστικού κλάδου. Οι απαιτήσεις των καταναλωτών δεν σταματούν στο καλό φαγητό και ποτό. Το εμπόριο ειδών Ζαχαροπλαστικής παρουσιάζει αυξημένη κίνηση στην αγορά και μεγάλες απαιτήσεις για εξειδικευμένους επαγγελματίες.

Οι απόφοιτοι αποκτούν δεξιότητες και εμπειρίες που σχετίζονται με τον χειρισμό κατάλληλων αναλογιών των υλικών για τη δημιουργία διαφόρων σκευασμάτων της Ζαχαροπλαστικής.

Το ΙΕΚ ΔΕΛΤΑ Θεσσαλονίκης διαθέτει για τους σπουδαστές του πλήρως οργανωμένη επαγγελματική κουζίνα και τα απαραίτητα υλικά. Έχουν λοιπόν όλα τα μέσα για παρασκευές Ζαχαροπλαστικής κάθε είδους (ζεστές και κρύες) παγωτά, ροφήματα.

Ο κάτοχος Διπλώματος Ι.Ε.Κ. στην ειδικότητα Βοηθός Ζαχαροπλαστικής Τέχνης έχει πιστοποιήσει τις γνώσεις, τις δεξιότητες και τις επαγγελματικές στάσεις και έχει την δυνατότητα απασχόλησης σε κάθε είδους επιχείρηση σχετική με τον επισιτιστικό και εμπορικό τομέα.

3. ΙΕΚ ΙΕΣΣΕ

Στοιχεία Εκπαιδευτηρίου

<i>Είδος Εκπαιδευτηρίου</i>	<i>Ινστιτούτο Επαγγελματικής Κατάρτισης</i>
<i>Διεύθυνση</i>	Ι. Δραγούμη 35
<i>Περιοχή</i>	ΘΕΣΣΑΛΟΝΙΚΗ
<i>Ταχ. Κώδικας</i>	546 25
<i>Τηλέφωνο</i>	031/538100-1
<i>Fax</i>	031/540073
<i>Υπεύθυνος</i>	Βαλασία -Ιφιγένεια Γληνού
<i>Ενημέρωσης</i>	
<i>Ειδικότητες</i>	<ul style="list-style-type: none">• Ειδικός Τουριστικού Πρακτορείου• Ειδικός Ναυτιλιακής Κατεύθυνσης• Ειδικός Αεροπορικών Εταιρειών

ΕΤΟΣ ΚΑΙ ΕΞΑΜΗΝΑ ΚΑΤΑΡΤΙΣΗΣ

Κάθε έτος κατάρτισης των ΙΕΚ περιλαμβάνει δύο αυτοτελή διδακτικά εξάμηνα : το χειμερινό και το εαρινό.

α) Το χειμερινό διδακτικό εξάμηνο αρχίζει την 1η Οκτωβρίου και λήγει την 14η Φεβρουαρίου του επομένου έτους.

β) Το εαρινό διδακτικό εξάμηνο αρχίζει την 16η Φεβρουαρίου και λήγει την 30η Ιουνίου του ίδιου έτους.

γ) Κάθε διδακτικό εξάμηνο περιλαμβάνει 14 πλήρεις εβδομάδες κατάρτισης και 2 εβδομάδες για εξετάσεις - αποτελέσματα - εγγραφές.



ΕΓΓΡΑΦΕΣ

Οι εγγραφές για το χειμερινό εξάμηνο πρέπει να έχουν ολοκληρωθεί μέχρι την 4η Οκτωβρίου και για το εαρινό εξάμηνο μέχρι τις 18 Φεβρουαρίου.

ΕΞΟΠΛΙΣΜΟΣ ΕΡΓΑΣΤΗΡΙΩΝ

Σε κάθε εργαστήριο υπάρχει ένας Server και 15 θέσεις εργασίας. Όλοι οι Η/Υ είναι συνδεδεμένοι μεταξύ τους σε τοπικό δίκτυο LAN, καθώς επίσης και σε δίκτυο UNIX. Στο δίκτυο των Servers συνυπάρχουν τα λειτουργικά MS-DOS με NOVELL και UNIX.

Ειδικά Πακέτα :

ΚΕΦΑΛΑΙΟ - FASMA 2, SALES FORCE, MAIN POWER, FILE, PAYROLL, ΟΡΙΖΟΝΤΕΣ, ΕΣΟΔΑ-ΕΞΟΔΑ, ΓΑΛΙΛΑΙΟΣ.

INTERNET : Άμεση πρόσβαση των καταρτιζόμενων στο δίκτυο.

ΓΡΑΦΕΙΟ ΕΡΓΑΣΙΑΣ ΑΠΟΦΟΙΤΩΝ

Το ΙΕΚ ΙΕΣΕ έχοντας συναίσθηση της σοβαρότητας και υπευθυνότητας του εκπαιδευτικού του έργου και με τη βεβαιότητα ότι οι απόφοιτοί του ανταποκρίνονται πλήρως στις απαιτήσεις της αγοράς εργασίας, έχει οργανώσει και λειτουργεί Γραφείο Εργασίας Αποφοίτων με στόχο να συμβάλλει όσο το δυνατόν περισσότερο στην επαγγελματική τους αποκατάσταση.

Μεγάλο πλεονέκτημα για το σκοπό αυτό είναι η 27ετής λειτουργία του ομίλου ΙΕΣΕ (Σχολές, ΙΕΚ) στην Β.Ελλάδα και η συνεργασία του με Ανώτατα Αγγλικά Εκπαιδευτικά Ιδρύματα για συνέχιση των Σπουδών στη Μ.Βρετανία για απόκτηση Bachelor.

4. ΚΕΜΟΣ

<i>Είδος Εκπαιδευτηρίου</i>	<i>Ινστιτούτο Επαγγελματικής Κατάρτισης</i>
<i>Διεύθυνση</i>	Λέοντος Σοφού 2
<i>Περιοχή</i>	ΘΕΣΣΑΛΟΝΙΚΗ
<i>Ταχ. Κώδικας</i>	546 25
<i>Τηλέφωνο</i>	031/514136, 541941
<i>Ειδικότητες</i>	Ειδικός Τουριστικού Πρακτορείου

5. ΞΥΝΗ ΜΑΚΕΔΟΝΙΑΣ

Από την πρώτη στιγμή της λειτουργίας του στη Θεσσαλονίκη, το ΙΕΚ ΞΥΝΗ έθεσε σαν πρωταρχικό σκοπό να συμβάλει μαζί με τους υπόλοιπους φορείς στην ανάδειξη της συμπρωτεύουσας σε πολιτιστικό, πνευματικό και εκπαιδευτικό κέντρο, όχι μόνο της Β. Ελλάδας αλλά και της ευρύτερης περιοχής των Βαλκανίων. Η μεθοδικότητα, η οργάνωση και το υψηλό επίπεδο κατάρτισης είναι τα στοιχεία που συναντά ο καταρτιζόμενος σε όλες τις σύγχρονες ειδικότητες του ΙΕΚ ΞΥΝΗ στη Μακεδονία.



Στοιχεία Εκπαιδευτηρίου

Είδος Εκπαιδευτηρίου	Ινστιτούτο Επαγγελματικής Κατάρτισης
Διεύθυνση	Μοναστηρίου & Ταντάλου 24
Περιοχή	ΘΕΣΣΑΛΟΝΙΚΗ
Ταχ. Κώδικας	546 27
Τηλέφωνο	031/552406-7, 533155, 533255 Τηλ.Κέντρο 0800-919191 (30 γραμμές, Χωρίς Χρέωση)
Fax	031/541096
Υπεύθυνος Ενημέρωσης Ειδικότητες	Τσάμη-Τσικίνα Βασιλεία <ul style="list-style-type: none"> • Ειδικός Τουριστικού Πρακτορείου • Ειδικός Ξενοδοχειακών Υπηρεσιών και Τροφοδοσίας • Ειδικός Μαγειρικής Τέχνης(Chef) • Βοηθός Μαγειρικής Τέχνης • Βοηθός Ζαχαροπλαστικής Τέχνης • Βοηθός Εστιατορικής Τέχνης

• Ειδικός Τουριστικού Πρακτορείου

Η πολύπλευρη ανάπτυξη του ελληνικού τουρισμού δρομολογεί μια νέα πραγματικότητα ευνοϊκή για την καλλιέργεια νέων εργασιακών δραστηριοτήτων, που θα δώσουν νέα δυναμική, τόσο

στους εργαζόμενους όσο και στη γενικότερη οικονομική ανάπτυξη της χώρας. Όμως, για την καλύτερη αξιοποίηση του ελληνικού τουρισμού απαιτούνται και ολοκληρωμένα στελέχη. Αυτός είναι και ο ρόλος του Ειδικού Τουριστικού Πρακτορείου.

ΑΝΑΛΥΣΗ ΤΗΣ ΕΞΕΙΔΙΚΕΥΣΗΣ

Ο τουρισμός, ένας από τους δυναμικότερους μοχλούς οικονομικής ανάπτυξης διεθνώς, παρέχει τεράστιες δυνατότητες για αύξηση της απασχόλησης και εισροή συναλλάγματος. Αντίστοιχα, κάθε τουριστική μονάδα στηρίζεται στο διαρκή προσανατολισμό των δραστηριοτήτων της προς την ικανοποίηση και τη σωστή εξυπηρέτηση των τουριστών. Ο Ειδικός Τουριστικού Πρακτορείου καλείται να συμβάλει δημιουργικά, για την καλύτερη προβολή του ελληνικού τουρισμού. Έτσι, ο απόφοιτος της εξειδίκευσης αυτής πρέπει να είναι σε θέση να καλύψει με επιτυχία όλες τις δραστηριότητες- λειτουργίες ενός γραφείου γενικού τουρισμού, καθώς και τις συνεχώς αυξανόμενες απαιτήσεις της τουριστικής αγοράς.

ΜΕ ΤΙ ΑΣΧΟΛΕΙΤΑΙ Ο ΕΙΔΙΚΟΣ ΤΟΥΡΙΣΤΙΚΟΥ ΠΡΑΚΤΟΡΕΙΟΥ

Ο απόφοιτος της εξειδίκευσης αυτής διαθέτει την κατάρτιση που του επιτρέπει να:

- Πληροφορεί για δρομολόγια και ναύλους μεταφορικών μέσων, καθώς και τιμές και άλλα χρήσιμα στοιχεία, σχετικά με ξενοδοχεία, κρουαζιέρες και κάθε είδους τουριστικές υπηρεσίες (π.χ. έκδοση VISA)
- Εξασφαλίζει θέση, δωμάτιο, συμμετοχή, σε ξενοδοχεία, μεταφορικά μέσα, εκδρομές, κρουαζιέρες και κάθε είδους τουριστικές υπηρεσίες
- Διοργανώνει εκδρομές στο εσωτερικό - εξωτερικό, καλύπτοντας όλες τις πιθανές ταξιδιωτικές ανάγκες

- Διοργανώνει συνέδρια, σεμινάρια, εκθέσεις, αθλητικές-πολιτιστικές αποστολές, φροντίζοντας για τη συμμετοχή, μετάβαση και διαμονή των συμμετεχόντων ατόμων.
- Αντιπροσωπεύει και προμηθεύει τουριστικές υπηρεσίες σε άλλους τουριστικούς πράκτορες και τουριστικούς επαγγελματίες, είτε σαν GSA αεροπορικών ή άλλων εταιριών είτε σαν HRC, για λογαριασμό ξενοδοχείων, είτε σαν αντιπρόσωπος ξένων Tour Operators ή παραγωγών τουριστικού προϊόντος
- Νοικιάζει για λογαριασμό των πελατών του μικρά ή μεγάλα σκάφη για θαλάσσιο τουρισμό, αλλά και μικρά αεροσκάφη και ελικόπτερα, καθώς και άλλου είδους μέσα που καλύπτουν τις τουριστικές ανάγκες των πελατών.

ΑΠΑΙΤΟΥΜΕΝΑ ΠΡΟΣΩΝΤΑ

Εκτός από τη θεωρητική υποδομή, που θα αποκτήσει στη διάρκεια της κατάρτισής του, ο Ειδικός Τουριστικού Πρακτορείου πρέπει να διαθέτει ακόμα:

- ✓ Οργανωτικές ικανότητες
- ✓ Ευχάριστη προσωπικότητα
- ✓ Επικοινωνιακή ευχέρεια
- ✓ Ευρηματικότητα και δυναμικό χαρακτήρα

ΕΠΑΓΓΕΛΜΑΤΙΚΗ ΣΤΑΔΙΟΔΡΟΜΙΑ

Σε μια χώρα προσανατολισμένη στον τουρισμό, ο απόφοιτος της εξειδίκευσης αυτής έχει να επιλέξει από ένα ευρύ φάσμα δραστηριοτήτων και αναλυτικότερα να απασχοληθεί σε:

- ✓ Οργανισμούς και Δημόσιες Υπηρεσίες (ΕΟΤ, Καζίνο, Γενική Γραμματεία Απόδημου Ελληνισμού κ.λπ)
- ✓ Ξενοδοχειακές Επιχειρήσεις
- ✓ Τουριστικές Επιχειρήσεις
- ✓ Επιχειρήσεις Camping
- ✓ Κατασκηνώσεις

- ✓ Εταιρίες παροχής υπηρεσιών
- ✓ Σύμβουλος Επιχειρήσεων
- ✓ Ελεύθερος Επαγγελματίας

**ΔΙΔΑΣΚΟΜΕΝΑ
ΜΑΘΗΜΑΤΑ**

ΧΡΗΣΗ Η/Υ
BUSINESS ENGLISH & TOURISM TERMINATION
ΤΟΥΡΙΣΤΙΚΗ & ΑΕΡΟΠΟΡΙΚΗ ΒΙΟΜΗΧΑΝΙΚΗ ΜΕΤΑΦΟΡΑ
ΤΑΞΙΔΙΩΤΙΚΟΙ ΓΕΩΓΡΑΦΙΚΟΙ & ΤΑΞΙΔΙΩΤΙΚΟΙ ΟΔΗΓΟΙ
ΟΡΓΑΝΩΣΗ ΚΑΙ ΛΕΙΤΟΥΡΓΙΑ ΓΡΑΦΕΙΟΥ ΚΑΙ ΑΕΡΟΠΟΡΙΚΗΣ ΕΤΑΙΡΙΑΣ
ΤΟΥΡΙΣΤΙΚΟ ΚΑΙ ΑΕΡΟΠΟΡΙΚΟ MARKETING
ΑΕΡΟΠΟΡΙΚΟ ΔΙΚΑΙΟ ΚΑΙ ΔΙΕΘΝΕΙΣ ΣΧΕΣΕΙΣ
ΑΕΡΟΠΟΡΙΚΟΙ ΝΑΥΛΟΙ
ΜΕΤΑΦΟΡΑ ΕΜΠΟΡΕΥΜΑΤΩΝ CARGO
ΣΥΣΤΗΜΑΤΑ ΚΡΑΤΗΣΕΩΝ-CRS ΑΕΡΟΠΟΡΙΚΗ ΛΕΙΤΟΥΡΓΙΑ ΕΞΥΠΗΡΕΤΗΣΗΣ ΠΕΛΑΤΩΝ
ΑΡΧΕΣ ΛΟΓΙΣΤΙΚΗΣ
ΤΟΥΡΙΣΤΙΚΕΣ ΥΠΗΡΕΣΙΕΣ
ΔΗΜΙΟΥΡΓΙΑ ΠΑΚΕΤΩΝ ΔΙΑΚΟΠΩΝ
ΔΙΑΧΕΙΡΙΣΗ ΕΙΣΕΡΧΟΜΕΝΟΥ ΤΟΥΡΙΣΜΟΥ
BUSINESS TRAVEL - CONGRESS - INCENTIVES

Η εξειδίκευση αυτή προσφέρεται στα ΙΕΚ ΞΥΝΗ ΠΕΙΡΑΙΑ, ΓΛΥΦΑΔΑΣ, ΘΕΣΣΑΛΟΝΙΚΗΣ.



• Ειδικός Ξενοδοχειακών Υπηρεσιών και Τροφοδοσίας

Σε μια χώρα, που ο τουρισμός αποτελεί εθνικό κεφάλαιο και επένδυση για το μέλλον, ο τομέας των ξενοδοχειακών επιχειρήσεων αποτελεί εξ ορισμού επάγγελμα παραδοσιακά ελληνικό. Καθώς η αγορά στον τομέα του τουρισμού γίνεται όλο και πιο ανταγωνιστική, στο πλαίσιο της ευρωπαϊκής ενοποίησης, η ανάγκη για τη στελέχωση των αντίστοιχων επιχειρήσεων με νέα εξειδικευμένα στελέχη “στο ύψος των περιστάσεων”, προβάλλει όλο και πιο επιτακτική.

ΑΝΑΛΥΣΗ ΤΗΣ ΕΞΕΙΔΙΚΕΥΣΗΣ

Ο Ειδικός Ξενοδοχειακών Υπηρεσιών και Τροφοδοσίας, με βάση τις εντολές εργασίας και την πολιτική της επιχείρησης στην οποία εργάζεται και λαμβάνοντας υπόψη, τους κανόνες φιλοξενίας, υγιεινής και πρόληψης ατυχημάτων, επιτελεί - μόνος του ή σε συνεργασία με άλλους - όλες τις εργασίες που αφορούν σε μια ξενοδοχειακή μονάδα και στον τομέα των ξενοδοχειακών επιχειρήσεων γενικότερα.

ΜΕ ΤΙ ΑΣΧΟΛΕΙΤΑΙ Ο ΕΙΔΙΚΟΣ ΞΕΝΟΔΟΧΕΙΑΚΩΝ ΥΠΗΡΕΣΙΩΝ ΚΑΙ ΤΡΟΦΟΔΟΣΙΑΣ

Στο πλαίσιο των δραστηριοτήτων του, ο Ειδικός Ξενοδοχειακών Υπηρεσιών και Τροφοδοσίας ασχολείται αναλυτικότερα με τις ακόλουθες εργασίες :

- Υποδοχή των πελατών στο ξενοδοχείο και εκτέλεση των σχετικών διαδικασιών στην υποδοχή (reception) και το θυρωρείο
- Προμήθεια και διαχείριση του αποθέματος εμπορευμάτων και υλικού
- Πώληση και σερβίρισμα φαγητών και ποτών στο εστιατόριο ή στο μπαρ της μονάδας.

ΑΠΑΙΤΟΥΜΕΝΑ ΠΡΟΣΩΝΤΑ

Η εξειδίκευση του Ειδικού Ξενοδοχειακών Υπηρεσιών και Τροφοδοσίας περιλαμβάνει ευρύ φάσμα δραστηριοτήτων και πρέπει - κατά συνέπεια - να διαθέτει, εκτός από την απαραίτητη κατάρτιση και:

- ✓ Γνώση ξένων γλωσσών
- ✓ Ευχάριστη προσωπικότητα
- ✓ Επικοινωνιακό χαρακτήρα
- ✓ Οργανωτικές ικανότητες
- ✓ Ικανότητα να αντιμετωπίζει θετικά οποιαδήποτε αντιξοότητα

ΕΠΑΓΓΕΛΜΑΤΙΚΗ ΣΤΑΔΙΟΔΡΟΜΙΑ

Ο κάτοχος του διπλώματος της εξειδίκευσης αυτής έχει τη δυνατότητα να επιλέξει ανάμεσα στην απασχόληση σε:

- ✓ Ξενοδοχειακές μονάδες
- ✓ Επιχειρήσεις παροχής υπηρεσιών, σχετικές με το χώρο του τουρισμού (camping, τουριστικά γραφεία, εστιατόρια, επιχειρήσεις ενοικίασης σκαφών και αυτοκινήτων)
- ✓ Εποχιακά επαγγέλματα σχετικά με τον τουρισμό
- ✓ Εστιατόρια, μπαρ κ.λπ.
- ✓ Ναυτιλιακές και τουριστικές επιχειρήσεις
- ✓ Κατασκηνώσεις

<u>ΔΙΔΑΣΚΟΜΕΝΑ</u> <u>ΜΑΘΗΜΑΤΑ</u>

ΑΡΧΕΣ ΟΙΚΟΝΟΜΙΚΗΣ
ΤΟΥΡΙΣΜΟΣ I
ΟΡΓΑΝΩΣΗ ΛΕΙΤΟΥΡΓΙΑ ΞΕΝΟΔΟΧΕΙΩΝ I
ΟΙΚΟΝΟΜΙΚΗ ΞΕΝΟΔΟΧΕΙΑΚΩΝ ΕΠΙΧΕΙΡΗΣΕΩΝ
ΤΟΥΡΙΣΜΟΣ II
ΟΡΓΑΝΩΣΗ - ΛΕΙΤΟΥΡΓΙΑ ΞΕΝΟΔΟΧΕΙΩΝ II
ΟΡΓΑΝΩΣΗ - ΛΕΙΤΟΥΡΓΙΑ ΕΣΤΙΑΤΟΡΙΟΥ
ΟΡΓΑΝΩΣΗ - ΛΕΙΤΟΥΡΓΙΑ ΜΑΓΕΙΡΕΙΟΥ
ΛΟΓΙΣΤΙΚΗ ΞΕΝΟΔΟΧΕΙΑΚΩΝ ΕΠΙΧΕΙΡΗΣΕΩΝ
ΔΙΟΙΚΗΣΗ ΞΕΝΟΔΟΧΕΙΑΚΩΝ ΕΠΙΧΕΙΡΗΣΕΩΝ

ΒΑΡ-ΟΙΝΟΛΟΓΙΑ
ΤΡΟΦΟΓΝΩΣΙΑ
ΕΔΕΣΜΑΤΟΛΟΓΙΟ
ΥΓΙΕΙΝΗ
ΑΓΓΛΙΚΑ
ΓΕΡΜΑΝΙΚΑ
ΧΡΗΣΗ Η/Υ

ΠΟΥ ΠΡΟΣΦΕΡΕΤΑΙ

Η εξειδίκευση αυτή προσφέρεται στα ΙΕΚ ΞΥΝΗ ΘΕΣΣΑΛΟΝΙΚΗΣ και ΑΘΗΝΑΣ.

ΣΕ ΠΟΙΟΥΣ ΑΠΕΥΘΥΝΕΤΑΙ

Τα διάφορα τμήματα των ΙΕΚ μπορούν να παρακολουθήσουν απόφοιτοι λυκείου, τεχνικής ή επαγγελματικής σχολής, μαθητείας του Ο.Α.Ε.Δ. και κάθε τύπου λυκείου για να αποκτήσουν συγκεκριμένα επαγγελματικά προσόντα. Επιπλέον, μπορούν να τα παρακολουθήσουν και ενήλικες με γνώσεις κάθε εκπαιδευτικής βαθμίδας, για να αποκτήσουν χρήσιμες γνώσεις και προσόντα ή να βελτιώσουν την παραγωγικότητά τους ή να εξοικειωθούν σε νέες μεθόδους και τεχνολογίες ή να μετακινηθούν από ένα επάγγελμα σε άλλο, με στόχο την καλύτερη ένταξή τους στην παραγωγική διαδικασία στην κοινωνία.

Η ΔΙΑΡΚΕΙΑ ΚΑΤΑΡΤΙΣΗΣ

Στα ΙΕΚ μπορούν να εγγραφούν απόφοιτοι Λυκείων όλων των τύπων. Για αποφοίτους ΤΕΛ και για εξειδίκευση στον τομέα τους, η φοίτηση διαρκεί δύο (2) εξάμηνα, ενώ για αποφοίτους Ενιαίων Πολυκλαδικών Λυκείων (ΕΠΛ) και για εξειδίκευση στον τομέα τους ένα (1) εξάμηνο. Για τους αποφοίτους Γενικών Λυκείων, αντίστοιχα, η φοίτηση διαρκεί τέσσερα (4) εξάμηνα. Για τους εργαζόμενους η διάρκεια κατάρτισης εξαρτάται από τον τίτλο σπουδών τους.

ΑΝΑΓΝΩΡΙΣΗ ΤΙΤΛΩΝ ΕΠΑΓΓΕΛΜΑΤΙΚΗΣ ΕΚΠΑΙΔΕΥΣΗΣ ΚΑΙ ΚΑΤΑΡΤΙΣΗΣ

Από το έντυπο του Υ.Π.Ε.Π.Θ. "ΕΘΝΙΚΟΣ ΔΙΑΛΟΓΟΣ ΓΙΑ ΤΗΝ ΠΑΙΔΕΙΑ", σχετικά με την αναγνώριση των πτυχίων παρατίθεται ένα απόσπασμα:

"Τώρα ο νόμος για το ΕΘΝΙΚΟ ΣΥΣΤΗΜΑ ΕΠΑΓΓΕΛΜΑΤΙΚΗΣ ΕΚΠΑΙΔΕΥΣΗΣ ΚΑΙ ΚΑΤΑΡΤΙΣΗΣ εξοπλίζει τους νέους με τα απαραίτητα τυπικά και ουσιαστικά προσόντα ώστε να μπορούν να ανταγωνιστούν με ίσους όρους τους συναδέλφους τους στην Ε.Ο.Κ."

Ειδικότερα, ΔΙΠΛΩΜΑ ΕΠΑΓΓΕΛΜΑΤΙΚΗΣ ΚΑΤΑΡΤΙΣΗΣ επιπέδου ΜΕΤΑΔΕΥΤΕΡΟΒΑΘΜΙΑΣ ΕΠΑΓΓΕΛΜΑΤΙΚΗΣ ΚΑΤΑΡΤΙΣΗΣ, στο οποίο έχουν πρόσβαση ανάλογα με την ειδικότητα, αποκτούν οι κάτοχοι:

- Απολυτηρίου Γενικού Λυκείου ή Απολυτηρίου Ενιαίου Πολυκλαδικού Λυκείου που στη Γ' τάξη παρακολούθησαν μαθήματα δέσμης, μετά από κατάρτιση στο ΙΕΚ ΞΥΝΗ τεσσάρων εξαμήνων.
- Απολυτηρίου Τεχνικού Επαγγελματικού Λυκείου (ΤΕΛ) μετά από κατάρτιση στο ΙΕΚ ΞΥΝΗ μέχρι δύο εξαμήνων.

6. ΠΑΣΤΕΡ

Στοιχεία Εκπαιδευτηρίου

Είδος εκπαιδευτηρίου	Ινστιτούτο Επαγγελματικής Κατάρτισης
Διεύθυνση	Αγ. Σοφίας 3
Περιοχή	ΘΕΣΣΑΛΟΝΙΚΗ
Ταχ. Κώδικας	546 23
Τηλέφωνο	031/268971, 268282, 241222
Fax	031/536663
Υπεύθυνος	Γ. Νταμάτης
Ενημέρωση	
Ειδικότητες	<ul style="list-style-type: none">• Ειδικός Ναυτιλιακής Κατεύθυνσης• Επιμελητής Πτήσεων• Ειδικός Ξενοδοχειακών Υπηρεσιών και Τροφοδοσίας• Ειδικός Αεροπορικών Εταιρειών

7. ΙΕΚ ΠΙΣΣΑΛΙΔΟΥ

Στοιχεία Εκπαιδευτηρίου

<i>Είδος εκπαιδευτηρίου</i>	<i>Ινστιτούτο Επαγγελματικής Κατάρτισης</i>
<i>Διεύθυνση</i>	Τσιμισκή 82
<i>Περιοχή</i>	ΘΕΣΣΑΛΟΝΙΚΗ
<i>Ταχ. Κώδικας</i>	546 22
<i>Τηλέφωνο</i>	031/224223, 224425
<i>Ειδικότητες</i>	Τεχνικός Μαγειρικής Τέχνης

Οι ΣΧΟΛΕΣ ΑΙΣΘΗΤΙΚΗΣ ΠΙΣΣΑΛΙΔΟΥ καταξιωμένες εδώ και χρόνια στη συνείδηση του κοινού, όχι μόνο της Θεσσαλονίκης αλλά και σε όλη της Β. Ελλάδα, ήταν από τις πρώτες Επαγγελματικές Σχολές που ένοιωσαν τα μηνύματα των καιρών και ανταποκρίθηκαν με την άμεση ανάπτυξη του (Ι.Ι.Ε.Κ.) ΠΙΣΣΑΛΙΔΟΥ σύμφωνα με το αντίστοιχο πρόγραμμα του Οργανισμού Επαγγελματικής Εκπαίδευσης και Κατάρτισης του Υπουργείου Παιδείας.

Παρέχουν μια σειρά ειδικοτήτων σε τρεις βασικούς τομείς όπως αυτοί της ΥΓΕΙΑΣ - ΑΙΣΘΗΤΙΚΗΣ - ΚΟΙΝΩΝΙΚΩΝ ΥΠΗΡΕΣΙΩΝ, της ΤΕΧΝΙΚΗΣ ΕΠΙΚΟΙΝΩΝΙΑΣ και του ΤΟΥΡΙΣΜΟΥ – ΜΕΤΑΦΟΡΩΝ.

ΠΑΡΟΧΕΣ

Το Ι.Ι.Ε.Κ. ΠΙΣΣΑΛΙΔΟΥ συγκεντρώνει όλα εκείνα τα στοιχεία και τις παροχές που ενθαρρύνουν και εξασφαλίζουν μία άρτια επαγγελματική κατάρτιση.

- Κρατικό δίπλωμα Αναγνωρισμένο στην Ελλάδα και στις χώρες της Ευρωπαϊκής Ένωσης κατόπιν εξετάσεων πιστοποίησης.
- Δυνατότητα μετεκπαίδευσης σε αναγνωρισμένα Κολέγια και Πανεπιστήμια της Ευρωπαϊκής Ένωσης όπως:
 - ✓ Bradford & Ilkley College
 - ✓ London College of Fashion
 - ✓ Queen Margaret College, Edinburgh

- ✓ Sheffield Hallam University
- ✓ South Bank University, London
- ✓ Westminster University, London

- Υποτροφίες με τα Προγράμματα Leonardo da Vinci
- Έμπειροι Εκπαιδευτές με συνεχή μετεκπαίδευση σε χώρες της Ευρώπης
- Πλήρη εργαστηριακό και εποπτικό εξοπλισμό στη διάθεση των καταρτιζόμενων για Πρακτική άσκηση.
- Απαλλαγή διδάκτρων στους Αριστούχους καταρτιζόμενους.
- Ασφάλιση καταρτιζόμενων.
- Ειδικό τμήμα επαγγελματικής αποκατάστασης καταρτιζόμενων και αποφοίτων.
- Επικοινωνία με το δίκτυο INTERNET.
- Πλούσια ενημερωμένη βιβλιοθήκη.
- Συνεχή ενημέρωση με διοργάνωση σεμιναρίων, διαλέξεων και ταξιδιών στο εξωτερικό κ.α.

8. ΙΕΚ ΠΥΘΑΓΟΡΑΣ

Στο ιστορικό κέντρο της πόλης, στην καρδιά των εξελίξεων βρίσκεται εγκαταστημένος και αναπτύσσει την εκπαιδευτική του δραστηριότητα ο Εκπαιδευτικός Οργανισμός ΠΥΘΑΓΟΡΑΣ. Σε αυτή την πόλη δημιουργούνται πλέον οι απαραίτητες προϋποθέσεις ανάπτυξης και καλούνται οι σπουδαστές του ΠΥΘΑΓΟΡΑ να καταρτιστούν σωστά ώστε να δραστηριοποιηθούν επαγγελματικά. Οι ευκαιρίες που τους παρουσιάζονται είναι σίγουρα πολλές.

Στοιχεία Εκπαιδευτηρίου

Είδος Εκπαιδευτηρίου	Ινστιτούτο Επαγγελματικής Κατάρτισης
Διεύθυνση	Ναυμαχίας Λήμνου 11 & Δωδεκανήσου 14
Περιοχή	ΘΕΣΣΑΛΟΝΙΚΗ
Ταχ.Κώδικας	54 626

Τηλέφωνο	031/540615- 6
Fax	031/523023
Υπεύθυνος Ενημέρωσης Ειδικότητες	Νάντια Καπλανίδου
	<ul style="list-style-type: none">• Ειδικός Ξενοδοχειακών Υπηρεσιών και Τροφοδοσίας• Ειδικός Τουριστικού Πρακτορείου• Επιμελητής Πτήσεων

Ειδικά διαμορφωμένα εργαστήρια, πρακτική άσκηση, εκμάθηση τουλάχιστον δύο ξένων γλωσσών (Αγγλικά, Γερμανικά), είναι οι βάσεις των ειδικοτήτων του τουριστικού τομέα. Οι εκπαιδευτές είτε προέρχονται απ' ευθείας από την αγορά – διευθυντές ή στελέχη ξενοδοχειακών μονάδων, τουριστικών πρακτορείων και της Ολυμπιακής Αεροπορίας – είτε είναι καθηγητές Τ.Ε.Ι. και Σ.Τ.Ε., προετοιμάζουν τους καταρτιζόμενους για να στελεχώσουν οποιαδήποτε θέση αντιστοιχεί στην ειδικότητα τους και τους βοηθούν στην επαγγελματική τους αποκατάσταση. Η μεγάλη εμπειρία των εκπαιδευτών χαρακτηρίζει τις ειδικότητες αυτές αφού η κατάρτιση γίνεται με αυστηρούς κανόνες σε φυσικό εργαστηριακό χώρο καθώς και με εργαστηριακή αναπαράσταση του περιβάλλοντος αυτού.

• Ειδικός Ξενοδοχειακών Υπηρεσιών & Τροφοδοσίας

Η βασική ενέργεια ενός στελέχους Ξενοδοχειακών Επιχειρήσεων είναι η οργάνωση και η διοίκηση μεγάλων και μικρών Ξενοδοχειακών Μονάδων.

Ο Ειδικός Ξενοδοχειακών Υπηρεσιών και Τροφοδοσίας αποκτά γνώσεις οργάνωσης και λειτουργίας ξενοδοχείων, εστιατορίων και μαγειρείων και έτσι καταρτίζεται ώστε να μπορεί να στελεχώσει οποιοδήποτε τμήμα της ξενοδοχειακής μονάδας.

Έχοντας την εποπτεία όλων των τμημάτων του ξενοδοχείου, φροντίζει για την απρόσκοπτη λειτουργία του αλλά και για τη σωστή εξυπηρέτηση των πελατών.

Στο Ι.Ι.Ε.Κ. ΠΥΘΑΓΟΡΑΣ οι καταρτιζόμενοι έρχονται σε επαφή με τις πραγματικές συνθήκες εργασίας, μέσα σε ειδικά εργαστήρια ενώ παράλληλα μπορούν να παρακολουθήσουν



σεμινάρια και ημερίδες και να κάνουν πρακτική άσκηση στα μεγαλύτερα ξενοδοχεία με τα οποία είναι συμβεβλημένο το Ι.Ι.Ε.Κ. ΠΥΘΑΓΟΡΑΣ.

Οι εκπαιδευτές είναι διευθυντές ή στελέχη ξενοδοχειακών επιχειρήσεων και προετοιμάζουν τους καταρτιζόμενους για να στελεχώσουν οποιαδήποτε θέση αντιστοιχεί στην ειδικότητά τους. Με το πρόγραμμα των μαθημάτων επιλογής, τους δίνεται επίσης η δυνατότητα να αποκτήσουν πτυχίο ξένης γλώσσας στα Αγγλικά, Γαλλικά, Γερμανικά, Ιταλικά και Ρωσικά, χωρίς επιπλέον επιβάρυνση, με σκοπό την πιστοποίηση των γνώσεών τους και την ταχεία επαγγελματική τους εξέλιξη.

ΕΓΓΡΑΦΟΝΤΑΙ: Απόφοιτοι όλων των Λυκείων για 4 εξάμηνα.

- **Ειδικός Τουριστικού Πρακτορείου**

Ο Ειδικός Τουριστικού Πρακτορείου είναι σε θέση να αντεπεξέλθει με επιτυχία σε όλες τις λειτουργίες ενός γραφείου Γενικού Τουρισμού.

Στο Ι.Ι.Ε.Κ. ΠΥΘΑΓΟΡΑΣ οι καταρτιζόμενοι αποκτούν ολοκληρωμένη θεωρητική γνώση οργάνωσης και λειτουργίας Τουριστικού Γραφείου, Οικονομικής Διαχείρισης, Προγραμματισμού, Επικοινωνίας και Δημοσίων Σχέσεων που συνδυάζεται με την πρακτική άσκηση στα ειδικά εργαστήρια του Ι.Ι.Ε.Κ. και στα τουριστικά πρακτορεία.



Εμπειροί εκπαιδευτές και διήμερα τουρισμού συμπληρώνουν την εκπαίδευσή τους και έτσι οι απόφοιτοι του Ι.Ι.Ε.Κ. ΠΥΘΑΓΟΡΑΣ μπορούν να καλύψουν την ανάγκη για εξειδικευμένα και ικανά στελέχη με τον καλύτερο τρόπο.

ΕΓΓΡΑΦΟΝΤΑΙ: Απόφοιτοι όλων των Λυκείων για 4 εξάμηνα.

• **Επιμελητής πτήσεων**

Ο Επιμελητής Πτήσεων μελετά και σχεδιάζει την εκτέλεση μιας πτήσης κατά τον ασφαλέστερο και οικονομικότερο τρόπο, βάσει των νόμων και κανονισμών της πολιτικής αεροπορίας.

Στη διάρκεια της υπηρεσίας του συνεργάζεται με όλες τις κρατικές και ιδιωτικές υπηρεσίες που έχουν σχέση με την πτητική εκμετάλλευση, καθώς και με τα μέλη πληρωμάτων που προετοιμάζουν μια πτήση αφού η βάση όλης της εργασίας του είναι η πρόβλεψη και η ταχεία εκτίμηση διαφόρων καταστάσεων που καθιστούν μια πτήση ασφαλή.

Εξαιτίας της ιδιαίτερης σοβαρότητας και συνέπειας που χαρακτηρίζουν αυτό το επάγγελμα, η εκπαίδευση των καταρτιζομένων στο Ι.Ι.Ε.Κ. ΠΥΘΑΓΟΡΑΣ γίνεται με λεπτομερή προγραμματισμό και μεγάλη αυστηρότητα από τους εκπαιδευτές του, που έχουν μεγάλη εμπειρία στο χώρο. Η πρακτική άσκηση των καταρτιζομένων είναι απαραίτητη.

Το Ι.Ι.Ε.Κ. ΠΥΘΑΓΟΡΑΣ έχει εξασφαλίσει συνεργασία με τις περισσότερες ελληνικές και ξένες αεροπορικές εταιρίες και έτσι οι καταρτιζόμενοι αποκτούν τις ιδανικές προδιαγραφές για σίγουρη επαγγελματική αποκατάσταση, με μεγάλες προοπτικές για ανερχόμενη καριέρα στο χώρο των τουριστικών επαγγελματιών.

ΕΓΓΡΑΦΟΝΤΑΙ: Απόφοιτοι όλων των Λυκείων για 4 εξάμηνα.

9. ΩΜΕΓΑ ΘΕΣΣΑΛΟΝΙΚΗΣ

Στοιχεία Εκπαιδευτηρίου

Είδος Εκπαιδευτηρίου	Ινστιτούτο Επαγγελματικής Κατάρτισης
Διεύθυνση	Ερμού 23
Περιοχή	ΘΕΣΣΑΛΟΝΙΚΗ
Ταχ. Κώδικας	546 24
Τηλέφωνο	031/251778 – 9
Fax	031/285068
Υπεύθυνος Ενημέρωσης	Φάνης Τσαπικούνης

Ειδικότητες

- Ειδικός Αεροπορικών Εταιρειών
- Ειδικός Τουριστικού Πρακτορείου
- Ειδικός Ξενοδοχειακών Υπηρεσιών και Τροφοδοσίας

Τα Ι.Ε.Κ. ΩΜΕΓΑ παρέχουν μεταλυκειακή κατάρτιση και εξειδίκευση σε ενδιαφέρουσες, μοντέρνες και πολύ χρήσιμες ειδικότητες που ανανεώνονται σύμφωνα με τις ανάγκες της αγοράς εργασίας, προσφέροντας εποικοδομητική διέξοδο για την επαγγελματική αποκατάσταση των νέων.

Ο χρόνος κατάρτισης είναι για τους απόφοιτους Τ.Ε.Λ. 2 εξάμηνα, ενώ για τους απόφοιτους Γενικού Λυκείου είναι 4 εξάμηνα. Κάθε έτος κατάρτισης περιλαμβάνει 2 αυτοτελή εξάμηνα, το χειμερινό και το εαρινό.

Οι απόφοιτοι αποκτούν:

- Δίπλωμα Μεταδευτεροβάθμιας Εκπ/σης.
- Δίπλωμα αναγνωρισμένο σε όλες τις χώρες της Ε.Ο.Κ. Αναγνωρισμένα επαγγελματικά δικαιώματα στην Ελλάδα κ' στο Εξωτερικό.
- Δυνατότητα συνέχισης σπουδών στο 3ο έτος του Πανεπιστημίου (Staffordshire) της Αγγλίας, σε όλες τις ειδικότητες για την απόκτηση Bachelor Honors.

Β. ΤΕΧΝΙΚΑ ΕΠΑΓΓΕΛΜΑΤΙΚΑ ΕΚΠΑΙΔΕΥΤΗΡΙΑ **(Τ.Ε.Ε.) ΘΕΣΣΑΛΟΝΙΚΗΣ**

1. ΔΕΛΤΑ ΘΕΣΣΑΛΟΝΙΚΗΣ

Στοιχεία Εκπαιδευτηρίου

Είδος Εκπαιδευτηρίου	Τεχνικά Επαγγελματικά Εκπαιδευτήρια
Διεύθυνση	Δωδεκανήσου 14
Περιοχή	ΘΕΣΣΑΛΟΝΙΚΗ
Ταχ. Κώδικας	546 26

Τηλέφωνο	031/544363, 543318
FAX	031/555027
Υπεύθυνος	Ευάγγελος Αναγνωστόπουλος
Ενημέρωσης	
Ειδικότητας	Ξενοδοχειακών Επιχειρήσεων

Οι **ΣΧΟΛΕΣ ΔΕΛΤΑ** έχουν τρόπο να καταρτίσουν άριστα τα νεαρά άτομα και να διαμορφώσουν τους σωστούς επαγγελματίες γιατί είναι οργανωμένες κατάλληλα, ώστε να πετύχουν τον κοινό στόχο με τους σπουδαστές, τη σωστή επαγγελματική εξειδίκευση.

- Προσανατολίζουν τους νέους στα σύγχρονα επαγγέλματα.

-Τους μεταδίδουν με σύγχρονα συστήματα τις απαραίτητες θεωρητικές γνώσεις και την άριστη πρακτική κατάρτιση.

-Τους καθοδηγούν ώστε να μνηθούν χωρίς δυσκολία στον νέο κόσμο της τεχνολογίας.

-Οι εκπαιδευτικοί αφιερώνουν ατομική φροντίδα στον κάθε σπουδαστή με σκοπό την αποτελεσματική τους πρόοδο μέχρι να αποκτήσουν πτυχίο.

-Τους παρέχουν πρόσβαση στην χρήση των μέσων επικοινωνίας και πληροφόρησης.

-Τους προσφέρουν το ιδανικό κοινωνικό περιβάλλον.

Οι απόφοιτοι των ΤΕΕ ΔΕΛΤΑ έχουν την ευκαιρία να συνεχίσουν στη μεταδευτεροβάθμια κατάρτιση για 1 χρόνο και να αποκτήσουν δίπλωμα ΙΕΚ.

2. ΞΥΝΗ ΜΑΚΕΔΟΝΙΑΣ



Στοιχεία Εκπαιδευτηρίου

Είδος Εκπαιδευτηρίου	Τεχνικά Επαγγελματικά Εκπαιδευτήρια
Διεύθυνση	Λέοντος Σοφού 20
Περιοχή	ΘΕΣΣΑΛΟΝΙΚΗ
Ταχ.Κώδικας	54625
Τηλέφωνο	031/536216-7,536208 Τηλ.Κέντρο 0800-919191 (30 γραμμές, Χωρίς Χρέωση)
FAX	031/541096
Υπεύθυνος	Χρήστος Αρβανιτίδης
Ενημέρωσης	
Ειδικότητας	Ξενοδοχειακών Επιχειρήσεων

ΞΕΝΟΔΟΧΕΙΑΚΩΝ ΕΠΙΧΕΙΡΗΣΕΩΝ

ΟΡΙΣΜΟΣ

Υπάλληλος ξενοδοχειακών επιχειρήσεων είναι το κατάλληλα εκπαιδευμένο άτομο το οποίο με τις γνώσεις του έχει την ικανότητα να προσφέρει τις υπηρεσίες του στις μεγάλες ή μικρές ξενοδοχειακές μονάδες.

ΒΑΣΙΚΑ ΓΝΩΡΙΣΜΑΤΑ

- Η γνώση ξένων γλωσσών
- Τακτ και υπομονή
- Μνήμη και διηγηματικότητα
- Κατανόηση στα ανθρώπινα προβλήματα
- Αγάπη για τον άνθρωπο
- Οργανωτική ικανότητα
- Έφεση στην εκμάθηση ξένων γλωσσών
- Αξιοποίηση των γνώσεών του στην ιστορία του τόπου του
- Ευγένεια και εξυπηρετικότητα

ΑΝΤΙΚΕΙΜΕΝΟ ΑΣΧΟΛΙΑΣ

- Κράτηση δωματίων
- Εξυπηρέτηση αφιχθέντων μεμονωμένων ατόμων ή groups
- Οικονομικοί διακανονισμοί
- Επίβλεψη των οικονομικών μιας επιχείρησης
- Διαφήμιση της τουριστικής μονάδας
- Οργάνωση συνεδρίων εντός και εκτός του ξενοδοχείου
- Οργάνωση εκδρομών για τους πελάτες
- Οργάνωση ημερήσιου προγράμματος
- Προγραμματισμός της ανόδου της ξενοδοχειακής μονάδας

- Προσέλευση των ντόπιων τουριστών στις νεκρές περιόδους
- Διοίκηση προσωπικού

ΤΟΜΕΙΣ ΣΤΑΔΙΟΔΡΟΜΙΑΣ

- Ξενοδοχειακές μονάδες και πανσιόν
- Τουριστικά γραφεία
- Χιονοδρομικά κέντρα
- ΕΟΤ
- Ελεύθεροι επιχειρηματίες

ΔΙΔΑΣΚΟΜΕΝΑ ΜΑΘΗΜΑΤΑ

Τ.Ε.Ε. ΞΥΝΗ		
ΤΟΜΕΑΣ ΟΙΚΟΝΟΜΙΑΣ ΚΑΙ ΔΙΟΙΚΗΣΗΣ		
ειδικότητα ΞΕΝΟΔΟΧΕΙΑΚΩΝ ΕΠΙΧΕΙΡΗΣΕΩΝ		
1ος ΚΥΚΛΟΣ ΤΕΕ		
Α' ΕΤΟΣ		
Δ	ΓΕΝΙΚΑ ΜΑΘΗΜΑΤΑ	Θρησκευτικά, Ν. Ελληνικά, Ιστορία, Μαθηματικά, Φυσική, Χημεία, Χρήση Η/Υ, Γενικά Αγγλικά, Φυσική Αγωγή
Δ	ΜΑΘΗΜΑΤΑ ΕΙΔΙΚΟΤΗΤΑΣ	
	Αρχές Οικονομίας	
	Γενικές Αρχές Λογιστικής	
	Αρχές Οργάνωσης και Διοίκησης Επιχειρήσεων	
	Οικονομικά Μαθηματικά-Στατιστική Επιχ/σεων	
	Εφαρμογές Η/Υ	
	Εργασιακό Περιβάλλον του Τομέα	
Β' ΕΤΟΣ		
Δ	ΓΕΝΙΚΑ ΜΑΘΗΜΑΤΑ	Ν. Ελληνικά, Ιστορία, Μαθηματικά, Φυσική, Χημεία, Φυσική Αγωγή
Δ	ΜΑΘΗΜΑΤΑ ΕΙΔΙΚΟΤΗΤΑΣ	
	Αρχές Λογιστικής	
	Παγκόσμια Τουριστική	

	Γεωγραφία	
	Τουριστική Οικονομία	
	Τήρηση Λογαριασμών Πελατών	
	Οργάνωση Ορόφων	
	Λειτουργία Επισιτιστικών Τμημάτων	
	Πρακτική Γραφείου	
	Οργάνωση Συνεδρίων - Ψυχαγωγίας	
	Αγγλική Ορολογία	
	Γερμανικά	
2ος ΚΥΚΛΟΣ ΤΕΕ		
Γ' ΕΤΟΣ		
Δ	ΓΕΝΙΚΑ ΜΑΘΗΜΑΤΑ	Νέα Ελληνικά, Μαθηματικά, Φυσική, Εφαρμογές Η/Υ
Δ	ΜΑΘΗΜΑΤΑ ΕΙΔΙΚΟΤΗΤΑΣ	
	Ξενοδοχειακή Λογιστική	
	Ξενοδοχειακή Νομοθεσία	
	Ξενοδοχειακές Υπηρεσίες	
	Διοίκηση Ξενοδοχειακών Επιχειρήσεων	
	Τουριστική Κοινωνιολογία - Ψυχολογία	
	Εφαρμογές Ηλεκτρονικού Υπολογιστή	
	Δημόσιες Σχέσεις Τουριστικών Επιχειρήσεων	
	Προμήθειες Ξενοδοχειακών Επιχειρήσεων	
	Τουριστική Πολιτική	
	Αγγλική Ορολογία	
	Γερμανική Ορολογία	

3. ΠΑΣΤΕΡ

Στοιχεία Εκπαιδευτηρίου

Είδος Εκπαιδευτηρίου	Τεχνικά Επαγγελματικά Εκπαιδευτήρια
Διεύθυνση	Χάψα 8
Περιοχή	ΘΕΣΣΑΛΟΝΙΚΗ
Ταχ.Κώδικας	54626
Τηλέφωνο	031/281282,517250
FAX	031/536663
Υπεύθυνος	Γ. Νταμάτης
Ενημέρωση	
Ειδικότητες	Ξενοδοχειακών Επιχειρήσεων

4. ΠΥΘΑΓΟΡΑΣ

Στοιχεία Εκπαιδευτηρίου

Είδος Εκπαιδευτηρίου	Τεχνικά Επαγγελματικά Εκπαιδευτήρια
Διεύθυνση	Μοναστηρίου 14
Περιοχή	ΘΕΣΣΑΛΟΝΙΚΗ
Ταχ.Κώδικας	54629
Τηλέφωνο	031/529111,517369
FAX	031/523023
Υπεύθυνος	Θεόδωρος Ζαχαριάδης
Ενημέρωση	
Ειδικότητες	<ul style="list-style-type: none">• Ξενοδοχειακών Επιχειρήσεων• Υπαλλήλων Ναυτιλιακών και Τουριστικών Γραφείων

5. ΩΜΕΓΑ ΘΕΣΣΑΛΟΝΙΚΗΣ

ΤΕΕ : Δευτεροβάθμια διετής (Α' κύκλος σπουδών) ή τριετής εκπαίδευση (Β' κύκλος σπουδών) για αποφοίτους Γυμνασίου ή για μαθητές Λυκείου που δεν έχουν αποφοιτήσει. Διαθέτει παραρτήματα στην Αθήνα και στη Θεσσαλονίκη σε 6 τομείς

ειδίκευσης. Μετά την ολοκλήρωση και του Β' κύκλου σπουδών ο απόφοιτος αποκτά την δυνατότητα εισόδου στα Τ.Ε.Ι. / Α.Ε.Ι. .

Στοιχεία Εκπαιδευτηρίου

Είδος Εκπαιδευτηρίου	Τεχνικά Επαγγελματικά Εκπαιδευτήρια
Διεύθυνση	Β.Γεωργίου 29
Περιοχή	ΘΕΣΣΑΛΟΝΙΚΗ
Ταχ.Κώδικας	54640
Τηλέφωνο	031/860541, 860539
FAX	031/862422
Ειδικότητες	<ul style="list-style-type: none">• Ξενοδοχειακών Επιχειρήσεων• Υπαλλήλων Ναυτιλιακών και Τουριστικών Γραφείων• Ναυτιλιακών Πρακτόρων

Γ. ΕΡΓΑΣΤΗΡΙΑ ΕΛΕΥΘΕΡΩΝ ΣΠΟΥΔΩΝ (Ε.Ε.Σ.)
ΘΕΣΣΑΛΟΝΙΚΗΣ

1. COSMOPOLIS

ΠΡΟΤΥΠΟ ΚΕΝΤΡΟ ΤΟΥΡΙΣΤΙΚΩΝ ΣΠΟΥΔΩΝ COSMOPOLIS

Στοιχεία Εκπαιδευτηρίου

Είδος Εκπαιδευτηρίου	Εργαστήριο Ελευθέρων Σπουδών
Διεύθυνση	Μητροπόλεως 18
Περιοχή	ΘΕΣΣΑΛΟΝΙΚΗ
Ταχ. Κώδικας	54624
ISDN ΤΗΛ:	031/251471
FAX:	031/251472
Υπεύθυνος Σπουδών :	Μερεμετίδης Γιάννης
E-mail	csmopolis@otenet.gr

ΠΡΟΤΥΠΟ ΚΕΝΤΡΟ ΤΟΥΡΙΣΤΙΚΩΝ ΣΠΟΥΔΩΝ

Η ΣΧΟΛΗ

Η Cosmopolis είναι ένα Πρότυπο Κέντρο Τουριστικών Σπουδών που παρέχει ολοκληρωμένη κατάρτιση υψηλού επιπέδου. Είναι μέλος του Διεθνούς Οργανισμού Εκπαιδευτικών Ιδρυμάτων Τουρισμού ATLAS και εγκεκριμένο εκπαιδευτικό κέντρο IATA/UFTAA. Αυτό όχι μόνον αποτελεί εγγύηση της ποιότητας σπουδών που παρέχει, αλλά δίνει την δυνατότητα στους σπουδαστές να συμμετάσχουν σε όλα τα συνέδρια που οργανώνονται διεθνώς.

Η απάντηση στις νέες προκλήσεις της Τουριστικής Βιομηχανίας είναι η άρτια εκπαίδευση και κατάρτιση.

Εκπαίδευση

Σε έναν άρτια εξοπλισμένο χώρο εκπαίδευσης εφαρμόζονται μέθοδοι διδασκαλίας του 21ου αιώνα.

Ομάδες Εργασίας

Έτσι αποκαλούνται τα ολιγομελή τμήματα μέσα στα οποία οι σπουδαστές προετοιμάζονται για το μελλοντικό, εργασιακό περιβάλλον τους, δίνοντας έμφαση στο πνεύμα συνεργασίας μεταξύ τους.

Total Immersion

Πλήρης ένταξη στον επαγγελματικό χώρο από την πρώτη μέρα σπουδών. Εργαστήρια εξάσκησης σε Αεροπορικές Εταιρείες, Ξενοδοχεία και Τουριστικές Επιχειρήσεις.

Αγγλικά

Είναι αναμφισβήτητα η γλώσσα του Τουρισμού. Είναι η γλώσσα στην οποία είναι γραμμένα τα περισσότερα βιβλία και συγγράμματα που χρησιμοποιούνται.

Εκπαιδευτικές Εκδρομές

Η Τουριστική Βιομηχανία έχει μετατρέψει όλον τον κόσμο σε μία πόλη. Η Cosmopolis έχει μετατρέψει όλον τον κόσμο σε αίθουσα διδασκαλίας.

Ο Εκπαιδευτής

Ο Γιάννης Μερμετίδης είναι ένας έμπειρος Εκπαιδευτής Τουρισμού. Είναι πτυχιούχος Εκπαιδευτής IATA και Καθηγητής Αγγλικών. Λόγω της πολυετούς ενασχόλησής του με την επιμόρφωση Υπαλλήλων Τουριστικών Επιχειρήσεων και Αεροπορικών Εταιρειών γνωρίζει τι ακριβώς ζητά η Τουριστική Βιομηχανία από τα Στελέχη της.

Οι Σπουδαστές

Κάθε ακαδημαϊκό έτος η Cosmopolis δέχεται μόνον 20 σπουδαστές, οι οποίοι χωρίζονται σε 2 τμήματα ανάλογα με το επίπεδό τους στην Αγγλική γλώσσα.

Για να γίνουν δεκτοί στο πρώτο εξάμηνο σπουδών, οι σπουδαστές πρέπει να έχουν:

- Απολυτήριο Γυμνασίου /Λυκείου
- Καλή γνώση Αγγλικών (-τουλάχιστον επίπεδο Lower – οι σπουδαστές που δεν έχουν πτυχίο Αγγλικών πρέπει να γράψουν τεστ αξιολόγησης)
- Διάθεση για σοβαρές σπουδές.

Το Πρόγραμμα Σπουδών

Το βασικό πρόγραμμα σπουδών της Cosmopolis διαρκεί τρία ακαδημαϊκά εξάμηνα. Στο τέλος της φοίτησης κάθε σπουδαστής έχει μία ολοκληρωμένη κατάρτιση πάνω σε τέσσερις επαγγελματικούς τομείς της Τουριστικής Βιομηχανίας. Αυτό αυξάνει θεαματικά τις πιθανότητες επαγγελματικής αποκατάστασης.

Ειδικότητες

Διεθνής Ταξιδιωτικός Σύμβουλος

Εξειδικευμένο Στέλεχος Τουριστικών Επιχειρήσεων. Η πολυπλοκότητα και η τεράστια ποικιλία των τουριστικών προϊόντων απαιτούν εμπειριστατωμένη γνώση της Τουριστικής Βιομηχανίας. Ένα από τα πιο σίγουρα επαγγέλματα του 21ου αιώνα.

Στέλεχος Αεροπορικών Εταιρειών

Οι αερομεταφορές σημειώνουν ραγδαία άνοδο. Οι Αεροπορικές Εταιρείες ζητούν πλέον προσωπικό με Τουριστική μόρφωση για να στελεχώσουν τα γραφεία τους και τα αεροδρόμια που εξυπηρετούν.



Στέλεχος Εταιρειών Handling

Οι Εταιρείες Εξυπηρέτησης Αεροσκαφών που εδρεύουν σε όλα τα μεγάλα αεροδρόμια του κόσμου προσλαμβάνουν στελέχη εξειδικευμένα στις Αερομεταφορές και στην Διακίνηση Επιβατών.

Αεροσυνοδός

Μία ειδικότητα για νέους που θέλουν να κάνουν σπίτι τους όλον τον κόσμο. Καθήκον τους η ασφάλεια και η εξυπηρέτηση των επιβατών. Ένα επάγγελμα με τα πιο αυστηρά κριτήρια επιλογής.

Πτυχία

Τα πτυχία αποτελούν αναμφισβήτητη απόδειξη των γνώσεων και κυρίαρχο στοιχείο του Βιογραφικού Σημειώματος που αποτελεί το κλειδί για την Επαγγελματική Σταδιοδρομία.

Τα προγράμματα σπουδών της Cosmopolis εφοδιάζουν τους σπουδαστές με τις γνώσεις και την κατάρτιση για να αντιμετωπίσουν επιτυχώς όλες τις εξετάσεις και να αποκτήσουν τα πιο περιζήτητα πτυχία της Τουριστικής Βιομηχανίας.

Όλα τα Πτυχία Τουρισμού είναι διεθνώς αναγνωρισμένα και απονέμονται από τον Διεθνή Οργανισμό Αερομεταφορών IATA και το Πανεπιστήμιο CAMBRIDGE της Αγγλίας.

Τα Πτυχία Αγγλικών απονέμονται από τα Πανεπιστήμια CAMBRIDGE και MICHIGAN.

Η Επαγγελματική Αποκατάσταση

Κάθε απόφοιτος της Cosmopolis έχει τα καλύτερα δυνατά προσόντα να διεκδικήσει μία επαγγελματική θέση στην Ταξιδιωτική και Τουριστική Βιομηχανία. Γνωρίζει πώς να πετύχει επαγγελματικά και, με την συνεχή επιμόρφωση που του παρέχεται, πώς να έχει την καλύτερη δυνατή εξέλιξη.

Επιμόρφωση

Ένα από τα πιο ζωντανά κομμάτια της Cosmopolis είναι αυτό που ασχολείται με την συνεχή επιμόρφωση των Στελεχών που ήδη σταδιοδρομούν στην Τουριστική Βιομηχανία.

Για πρώτη φορά στη Ελλάδα δίνεται η δυνατότητα σε Αεροπορικές Εταιρείες, Ξενοδοχεία και Τουριστικές Επιχειρήσεις να ζητήσουν Αποκλειστικά Προγράμματα Επιμόρφωσης.

Προγράμματα μελετημένα και δομημένα ειδικά για την κάθε επιχείρηση στους τομείς:

- ❖ Airline Operations
- ❖ Customer Service
- ❖ Travel Agency Operations

ΔΙΔΑΚΤΡΑ ΑΚΑΔΗΜΑΪΚΟΥ ΕΤΟΥΣ 2001-2002

Α' ΕΞΑΜΗΝΟ:	1250 €	/	425000 ΔΡΧ.
Β' ΕΞΑΜΗΝΟ:	1400 €	/	477000 ΔΡΧ.
Γ' ΕΞΑΜΗΝΟ:	1550 €	/	528000 ΔΡΧ.

Στα δίδακτρα δεν συμπεριλαμβάνονται:

- Βιβλία και συγγράμματα
- Εξέταστρα
- Μετακινήσεις στους τόπους πρακτικής εξάσκησης
- Εκπαιδευτικές εκδρομές

Για την εγγραφή σε κάθε εξάμηνο προκαταβάλλεται το 40% των δίδακτρων και το υπόλοιπο ποσό εξοφλείται σε δύο μηνιαίες δόσεις.



2. CARIERRA (ΞΥΝΗ)

Παράρτημα Θεσσαλονίκης:

Εγνατία Οδός 53Α,

Τηλ. (031) 287694

Αναλυτικές Πληροφορίες στο CARIERRA (ΞΥΝΗ) Αθήνας, σελίδα 141.

3. EUROPEAN STUDIES OF ARTS AND SCIENCES

Είδος Εκπαιδευτηρίου	Στοιχεία Εκπαιδευτηρίου Εργαστήριο Ελευθέρων Σπουδών
Διεύθυνση	Πέτρου Συνδίκας & Βασ. Ολγας 116
Περιοχή	ΘΕΣΣΑΛΟΝΙΚΗ
Ταχ.Κώδικας	54645
Τηλέφωνο	031/852216, 852361
FAX	031/852195
Υπεύθυνος Ενημερ.	Νικόλαος Μαλλιάρος
Συνεργαζόμενα Εκπ.Ιδρύματα	Un. of Lincolnshire and Humberside (Μ.Βρετανία)
Ειδικότητες	Τουριστικών και Ξενοδοχειακών Επιχειρήσεων
Πτυχίο	Tourism Management

4. SBS (STUDIES IN BUSINESS SCIENCE)

Παράρτημα Θεσσαλονίκης:

Κατσιμίδα 6 & Παπαναστασίου

Τηλ.: 031/835211, 889879

Fax: 031/835211

E-mail: nycth@nyc.gr

Webpage : www.nyc.gr

Αναλυτικές Πληροφορίες στο SBS Αθήνας, σελίδα 159.

5. TAS – AIR STUDIES

Εξειδικευμένο Κέντρο Αεροπορικών Σπουδών στη Βόρειο Ελλάδα και στην Κρήτη για DIPLOMA IATA. Αναγνωρισμένο από όλες τις αεροπορικές εταιρείες για άμεση επαγγελματική αποκατάσταση. ΠΡΑΚΤΙΚΗ ΕΞΑΣΚΗΣΗ ΣΤΗΝ ΟΛΥΜΠΙΑΚΗ ΑΕΡΟΠΟΡΙΑ & ΣΤΗΝ AIR GREECE.



Στοιχεία Εκπαιδευτηρίου

Είδος Εκπαιδευτηρίου	Εργαστήρια Ελευθέρων Σπουδών
Διεύθυνση	Καλαποθάκη 20
Περιοχή	ΘΕΣΣΑΛΟΝΙΚΗ
Ταχ.Κώδικας	54624
Τηλέφωνο	031/265026-234576
FAX	031/239274
Υπεύθυνος	Κ.Αναγνωστάκης,κα Γκίνη
Ενημερ. Ειδικότητες	<ul style="list-style-type: none">• Διοίκησης Ξενοδοχειακών Επιχειρήσεων• Αεροπορικών Εταιρειών• Αεροσυνοδών• Ιπτάμενων Φροντιστών

Διοίκηση Ξενοδοχειακών Επιχειρήσεων

Μαθήματα Ειδικότητας

- HOTEL RECEPTIONIST
- HOTEL NIGHT MANAGER
- FRONT DESK DUTIES
- FOOD AND BEVERAGE DUTIES

Προχωρημένα μαθήματα

- Ελληνικά
- Αγγλικά
- Γερμανικά

Πτυχίο

Cambridge Tutorial College –
Diploma For Hotel Operations
And Management



(ΠΡΑΚΤΙΚΗ ΕΚΠΑΙΔΕΥΣΗ ΣΠΟΥΔΑΣΤΩΝ ΣΕ ΑΕΡΟΠΟΡΙΚΕΣ ΕΤΑΙΡΕΙΕΣ)

- AIRLINE STAFF FOR GROUND SERVICES
- TICKETING
- AIRCRAFT GROUND OPERATIONS
- RAMP PERSONNEL
- FLIGHT ATTENDANTS
- HANDLING AGENTS
- HANDLING SUPERVISORS
- AIRLINE REPRESENTATION



6. TSAKALOU BUSINESS CENTER

Στοιχεία Εκπαιδευτηρίου

Είδος Εκπαιδευτηρίου	Εργαστήριο Ελευθέρων Σπουδών
Διεύθυνση	Μητροπόλεως 10 – Ι. Δραγούμη (Πλ. Ελευθερίας)
Περιοχή	ΘΕΣΣΑΛΟΝΙΚΗ
Τηλέφωνο	031/523917
Ειδικότητες	Τμήμα Αεροπορικών Σπουδών <ul style="list-style-type: none">• Αεροσυνοδών• Συνοδών Εδάφους• Στελεχών Αεροπορικών Εταιρειών Τμήμα Τουριστικών Πρακτόρων (IATA – UFTAA Course) (Ταχύρυθμο)

Ο εκπαιδευτικός οργανισμός ΤΣΑΚΑΛΟΥ ιδρύθηκε το 1950 από τον **Β. ΤΣΑΚΑΛΟ** με τη μορφή ταχύρυθμης εκπαίδευσης πάνω στη λογιστική.

Από το 1950 ως σήμερα, ο Εκπαιδευτικός Οργανισμός ΤΣΑΚΑΛΟΥ, παρότι δραστηριοποιήθηκε με επιτυχία και σε άλλους τομείς της επαγγελματικής εκπαίδευσης και κατάρτισης παρέμεινε πρωτοπόρος στην **ΤΑΧΥΡΥΘΜΗ ΕΚΠΑΙΔΕΥΣΗ**, εκσυγχρονίζοντας διαρκώς τα προγράμματα σπουδών του, δημιουργώντας νέους τομείς και εξειδικεύσεις και τροφοδοτώντας πάντα την αγορά εργασίας με σωστά καταρτισμένα στελέχη, ικανά να ανταποκριθούν στις απαιτήσεις της εποχής.

Το **ΤΣΑΚΑΛΟΥ BUSINESS CENTER**, έχει σαν στόχο την **παροχή ταχύρυθμης επιμόρφωσης και εξειδικευμένης κατάρτισης**.

Τμήμα Αεροπορικών Σπουδών

Ειδικότητες

- Αεροσυνοδών
- Συνοδών Εδάφους
- Στελεχών Αεροπορικών Εταιρειών



Η μεγάλη ανάπτυξη του τουρισμού αλλά και οι διεθνείς τάσεις και ανάγκες για τουριστική διακίνηση οδήγησαν στην τεράστια ανάπτυξη του τομέα των αεροπορικών συγκοινωνιών στη χώρα μας.

Οι αεροπορικές εταιρίες αυξάνονται συνεχώς, δημιουργώντας θέσεις εργασίας για ειδικευμένα στελέχη. Οι αεροπορικές σπουδές απευθύνονται σε νέους δυναμικούς ανθρώπους με φιλοδοξίες για σημαντική καριέρα.

Οι απόφοιτοι του ΤΣΑΚΑΛΟΥ BUSINESS CENTER έχουν πλήρη επαγγελματική κατάρτιση ώστε να ανταποκριθούν στις υψηλές απαιτήσεις της αεροπορικής αγοράς και είναι κάτοχοι του πτυχίου IATA που είναι αναγνωρισμένο από όλες τις αεροπορικές εταιρείες.

- ΠΡΟΓΡΑΜΜΑ ΣΠΟΥΔΩΝ -

-αεροδρόμιο λειτουργία
-εξυπηρέτηση πελατών
-οργάνωση & λειτουργία
αεροπορικής εταιρείας
-τουρισμός

-δημόσιες σχέσεις
-αγγλική ορολογία
-δραστηριότητα & ρόλος
της IATA-UFTAA

- διεθνείς κανονισμοί
- παγκόσμια γεωγραφία
- ταξιδιωτικοί οδηγοί
- αεροσκάφη
- κρατήσεις
- αποσκευές
- αεροπορικοί ναύλοι

- έκδοση εισιτηρίων
- χρήση Η/Υ
- (windows - msoffice -
σύστημα κρατήσεων
θέσεων gallileo)

**πρακτική εξάσκηση
στο αεροδρόμιο
"ΜΑΚΕΔΟΝΙΑ"
και σε αεροπορικές
εταιρίες**



Διάρκεια Σπουδών : 8 μήνες

Τμήμα Τουριστικών Πρακτόρων (IATA – UFTAA Course) (Ταχύρυθμο)

Το **πτυχίο IATA** είναι απαραίτητο εφόδιο και συχνά προϋπόθεση, για όσους επιθυμούν να σταδιοδρομήσουν σε τουριστικά γραφεία και αεροπορικές εταιρίες καθώς και για όσους εργάζονται ήδη στην τουριστική και αεροπορική βιομηχανία.

Το νέο ενιαίο εκπαιδευτικό πρόγραμμα **IATA-UFTAA INTERNATIONAL TRAVEL AND TOURISM PROGRAMME** ανταποκρίνεται στην αυξανόμενη ζήτηση για άρτια εκπαιδευμένο προσωπικό. Σαν εξουσιοδοτημένο εκπαιδευτικό κέντρο της IATA-UFTAA, το **ΤΣΑΚΑΛΟΥ BUSINESS CENTER** στοχεύει στην υψηλών προδιαγραφών εκπαίδευση και άρτια προετοιμασία για την απόκτηση του πτυχίου IATA.



- ΠΡΟΓΡΑΜΜΑ ΣΠΟΥΔΩΝ -

ENVIRONMENT

- the business environment of travel & tourism industry
- geography in travel planning
- travel formalities

PRODUCTS

- tour packages 1
- air transport essentials
- land transport (car & camper) 1
- land transport (rail) 1

SUPPORT SERVICES

- customer service
- technology in the travel industry
- hotels
- water transport (ferry)

AIR FARES & TICKETING

- air fares & ticketing 1

Διάρκεια Σπουδών : 200 ώρες

7. ΧΕΝΙΟΣ ΕΚΠΑΙΔΕΥΣΗ

Στοιχεία Εκπαιδευτηρίου

Είδος Εκπαιδευτηρίου

Εργαστήρια Ελευθέρων Σπουδών

Διεύθυνση

Βογατσικού 4

Περιοχή

ΘΕΣΣΑΛΟΝΙΚΗ

Ταχ.Κώδικας

54622

Τηλέφωνο

031/287510

Fax

031/273012

Συνεργαζόμενα

✓ University of Ulster

Εκπαιδευτικά Ιδρύματα

✓ University of Strathclyde

✓ University of Huddersfield

✓ University of Brighton

✓ University of Wales

Ειδικότητες

• Hotel Management

• Travel Agency Management

• Receptionist

• Animaters

• Γραμματείς Τουριστικών
Επιχειρήσεων

• Δημόσιες Σχέσεις Τουριστικών
Επιχειρήσεων

• Αεροσυνοδών

• Οργάνωσης Συνεδρίων-
Δεξιώσεων- Catering

• Μαγειρικής

• IATA / UFTAA Standard
Course

Η ΧΕΝΙΟΣ ΕΚΠΑΙΔΕΥΣΗ, με έδρα τη Θεσσαλονίκη, ιδρύθηκε στις αρχές του 1990 βάσει των δυνατοτήτων που παρέχει η σχετική Ελληνική Νομοθεσία. Είναι ένα σύγχρονο και εξειδικευμένο Κέντρο Τουριστικών Σπουδών στην Κεντρική και Βόρεια Ελλάδα.

Τα προγράμματα σπουδών είναι εναρμονισμένα με εκείνα των πιο φημισμένων εκπαιδευτικών ιδρυμάτων της Ευρώπης και η χρησιμοποίηση των ειδικών προγραμμάτων της πληροφορικής, δίνουν μαζί με τα οπτικοακουστικά μέσα, τη νέα διάσταση στην Τουριστική Εκπαίδευση. Πρέπει να αναφερθεί και το πρόγραμμα Job Simulation το οποίο παρέχεται κατά τη διάρκεια των σπουδών και στηρίζεται στο τρίπτυχο:

- Εξειδικευμένη Σχολή
- Εξειδικευμένα Προγράμματα
- Εξειδικευμένοι Εκπαιδευτές

Έτσι, οι απόφοιτοι της ΧΕΝΙΟΣ ΕΚΠΑΙΔΕΥΣΗ έχουν την ευκαιρία για άριστες προοπτικές επαγγελματικής αποκατάστασης στο χώρο του Τουρισμού, αλλά και –εφόσον το επιθυμούν– να συνεχίσουν τις σπουδές σε αναγνωρισμένα ιδρύματα του εξωτερικού.

Εκπαιδευτικό Προσωπικό

Οι συνεργάτες της ΧΕΝΙΟΣ ΕΚΠΑΙΔΕΥΣΗ είναι άτομα με ειδικές μεταπτυχιακές σπουδές στον Τουρισμό καθώς και στη διοίκηση των επιχειρήσεων, από την Ελλάδα και το εξωτερικό, επαγγελματίες του Τουριστικού Management με πολύχρονη πολύτιμη εμπειρία καθώς και ειδικοί στα τουριστικά πακέτα Η/Υ.

Εγκαταστάσεις

Οι εγκαταστάσεις της ΧΕΝΙΟΣ ΕΚΠΑΙΔΕΥΣΗ βρίσκονται σ' ένα όμορφο διατηρητέο κτίριο της Θεσσαλονίκης και στην Κατερίνη μετά τον πεζόδρομο, με αίθουσες διδασκαλίας, Η/Υ, εξειδικευμένη τουριστική βιβλιοθήκη, γραφείο ευρέσεως εργασίας για τους αποφοίτους, τμήμα έκδοσης του περιοδικού « Τουρισμός και Άνθρωπος». Επειδή οι τουριστικές σπουδές απαιτούν, σε ορισμένα μαθήματα, ειδικούς χώρους εκπαίδευσης, οι χώροι αυτοί προσφέρονται στα ξενοδοχεία ASTORIA και CAPSIS για τη διδασκαλία και πρακτική αυτών των μαθημάτων όπως:

- ✓ Εστιατορική
- ✓ Bar- Οινολογία
- ✓ Front Office
- ✓ House Keeping κλπ.

Παράρτημα :

Κατερίνη
Μεγ. Αλεξάνδρου 74
601 00
Τηλ. 0351/ 30815

8. ΛΕΒΗ – ΣΠΟΥΔΕΣ ΓΑΣΤΡΟΝΟΜΙΑΣ

Στοιχεία Εκπαιδευτηρίου

Είδος Εκπαιδευτηρίου	Εργαστήρια Ελευθέρων Σπουδών
Διεύθυνση	Τσιμισκή 96
Περιοχή	ΘΕΣΣΑΛΟΝΙΚΗ
Ταχ.Κώδικας	54622
Τηλέφωνο	031/236204-6
Ειδικότητες	<ul style="list-style-type: none">• Ζαχαροπλαστικής• Μαγειρικής

III. ΔΥΤΙΚΗ ΜΑΚΕΔΟΝΙΑ

Στην περιφέρεια αυτή ανήκουν οι Νομοί Κοζάνης, Γρεβενών, Φλώρινας και Καστοριάς. Υπάρχει παράρτημα του Ε.Ε.Σ. **CARIERRA (ΞΥΝΗ)**

A) στο Ν. Φλώρινας

Φλώρινα:

25ης Μαρτίου 4, Τηλ. (0385) 44080 -1

Αμύνταιο:

Μ.Αλεξάνδρου 66, Τηλ. (0386) 24246

B) στο Ν. Κοζάνης

Πτολεμαίδα:

Πτολεμαίων 7, Τηλ. (0463) 55554

Αναλυτικές Πληροφορίες στο CARIERRA (ΞΥΝΗ) Αθήνας, σελίδα 141.

IV. ΘΕΣΣΑΛΙΑ

Στην περιφέρεια αυτή ανήκουν οι Νομοί Μαγνησίας, Λαρίσης, Καρδίτσας και Τρικάλων.

Υπάρχει παράρτημα του **ΕΕΣ SBS(Studies In Business Science)** Αθήνας στο Ν. Λαρίσης- **Λάρισα**: Βενιζέλου 28 & Δήμητρος, Τηλ. 041/255153.

Αναλυτικές Πληροφορίες στη σελίδα 159.

V. ΗΠΕΙΡΟΣ

Στην περιφέρεια αυτή ανήκουν οι Νομοί Ιωαννίνων, Άρτας, Πρέβεζας και Θεσπρωτίας. Ιδιωτική σχολή με τουριστική ειδικότητα υπάρχει μόνο στον Ν. Άρτας.

ΑΡΤΑ

Είναι χτισμένη σε μια εύφορη περιοχή και σε μια στρατηγική θέση πάνω σε σταυροδρόμι επαφής με αξιόλογες γειτονικές περιοχές. Υπήρξε μήλο της έριδος για παντός είδους κατακτητές. Είναι άγνωστοι οι ιδρυτές του πρώτου οικισμού, όπου οι Κορίνθιοι μετά τους Δωριείς, έκτισαν την Αμβρακία, το 625 π.χ. και υπό τον Γόργο απέκτησε μεγάλη οικονομική και στρατιωτική ισχύ.

Το 295 π.χ. ο Πύρρος την κάνει πρωτεύουσα του κράτους του και την γεμίζει με οικοδομήματα, ναούς, αγάλματα, κ.λ.π. Το 189 π.χ. οι



Ρωμαίοι τη λεηλατούν και παίρνουν πληθυσμό για τη Νικόπολη. Η Αμβρακία ξαναχτίζεται και το 1204 μ.χ. γίνεται πρωτεύουσα του δεσποτάτου της Ηπείρου από τον Μιχαήλ Α' Δούκα Κομνηνό Άγγελο. Γίνεται το σπουδαιότερο πολιτιστικό κέντρο της Ηπείρου και αφήνει εντυπωσιακά μνημεία κυρίως εκκλησίες και κτίρια.

Τη Βυζαντινή αυτή παράδοση συνέχισαν Ηπειρώτες μαστόροι που δημιούργησαν τα μεταβυζαντινά εκκλησιαστικά κυρίως μνημεία. Αρκετά Βυζαντινά και μεταβυζαντινά μνημεία σώζονται μέχρι σήμερα, που δίνουν μια εικόνα Μυστρά στη Βόρειο Ελλάδα.

Από το 1449 και για 432 χρόνια, διοικούν οι Τούρκοι και η Άρτα γίνεται μεγάλο εμπορικό κέντρο και διακρίνεται στα γράμματα και

τα άρματα (Μάξιμος Γραικός, Ν. Σκουφάς, Γ. Καραϊσκάκης, κ.α.).
Απελευθερώνεται στις 24/6/1881.

Σήμερα είναι μια ολοζώντανη πόλη των 40.000 κατοίκων.

❖ ΤΕΧΝΙΚΑ ΕΠΑΓΓΕΛΜΑΤΙΚΑ ΕΚΠΑΙΔΕΥΤΗΡΙΑ
(Τ.Ε.Ε.) ΑΡΤΑΣ

ΣΧΟΛΗ ΕΥΡΩΠΗ ΑΡΤΑΣ

Στοιχεία Εκπαιδευτηρίου

Είδος Εκπαιδευτηρίου	Τεχνικά Επαγγελματικά Εκπαιδευτήρια
Διεύθυνση	Βασ.Πύρρου 5
Περιοχή	ΑΡΤΑ
Ταχ.Κώδικας	47100
Τηλέφωνο	0681/26569,77095
FAX	0681/26569,77095
Υπεύθυνος Ενημέρωσης	Δ.Νικολάκης-Ε.Ζαρνίκου
Ειδικότητες	<ul style="list-style-type: none">• Ξενοδοχειακών Επιχειρήσεων• Υπαλλήλων Ναυτιλιακών και Τουριστικών Γραφείων

VI. ΙΟΝΙΑ ΝΗΣΙΑ

Στην περιφέρεια αυτή ανήκουν οι Νομοί Κέρκυρας, Λευκάδας, Κεφαλονιάς και Ζακύνθου. Ιδιωτική σχολή με τουριστική ειδικότητα υπάρχει μόνο στον Ν. Κέρκυρας.

Η πόλη της Κέρκυρας

Η Παλαιόπολη

Όταν σήμερα αναφερόμαστε στην πόλη της Κέρκυρας, όλοι εννοούμε τη σημερινή μορφή και θέση της.

Όμως, η πόλη της Κέρκυρας που ιδρύθηκε τον 8ο π.Χ. αιώνα, βρίσκονταν ανάμεσα από τους κόλπους της Γαρίτσας και της Λίμνης Χαλκιοπούλου, με κέντρο της την Παλαιόπολη, όπου η αρχαιολογική σκαπάνη επιβεβαίωσε τα στοιχεία που αναφέρει ο Θουκυδίδης.

Η σημερινή πόλη της Κέρκυρας

Η πόλη της Κέρκυρας σήμερα, διακρίνεται σε Παλαιά πόλη, που βρίσκεται ανάμεσα στα δύο Φρούρια, και στα τρία προάστια που επεκτάθηκε: Το Μαντούκι στα βορειοδυτικά, το Σαρόκο ανάμεσα στους λόφους Αβράμη και Σωτήρος και τη Γαρίτσα στη νότια παραλία.



Η δόμηση της παλαιάς πόλης διακρίνεται από μια αρχιτεκτονική που εφαρμόστηκε αναγκαστικά λόγω της ασφυκτικής πίεσης του χώρου από τα περιμετρικά τείχη. Έτσι διακρίνεται για την εφαρμογή υψηλών οικοδομών, στενών δρόμων (καντούνια) και μικρών πλατειών. Η αρχιτεκτονική αυτή είναι επηρεασμένη κυρίως από την περίοδο της Ενετοκρατίας.



Τα γραφικά καντούνια, οι όμορφες παλιές εκκλησίες, οι υψηλές οικοδομές και τα τόξα, δίνουν μια μοναδική φυσιογνωμία στην πόλη της Κέρκυρας.

Μόλις δόθηκε η ευκαιρία ελευθέρων συνθηκών ζωής, η πόλη επεκτάθηκε σε ακτίνα αρκετών χιλιομέτρων έξω από τα τείχη, και δημιουργήθηκε η νέα πόλη της Κέρκυρας.

Είναι η πιο πυκνοκατοικημένη περιοχή της Ελλάδας μετά τα μεγάλα αστικά κέντρα Αθήνα και Θεσσαλονίκη. Σύμφωνα με την τελευταία απογραφή ο πληθυσμός του νησιού ανέρχεται σε 105.000 και της πόλης 35.000 κατοίκους.

Η οικονομία της Κέρκυρας βασίζεται κύρια στην τουριστική της "βιομηχανία", αλλά και στις βιοτεχνίες και υπηρεσίες, που εξαρτώνται από τον τουρισμό. Η γεωργική παραγωγή δεν είναι μεγάλη. Παράγεται κυρίως λάδι, κρασί, σπυρολαχανικά και το μοναδικό στο είδος του στην Ελλάδα, κούμ κουάτ.



Α. ΤΕΧΝΙΚΑ ΕΠΑΓΓΕΛΜΑΤΙΚΑ ΕΚΠΑΙΔΕΥΤΗΡΙΑ
(Τ.Ε.Ε.) ΚΕΡΚΥΡΑΣ

Ι.Ε.Σ.Κ.Ε.

Στοιχεία Εκπαιδευτηρίου

Είδος Εκπαιδευτηρίου	Τεχνικά Επαγγελματικά Εκπαιδευτήρια
Διεύθυνση	Δημητρίου Καββαδά 22
Περιοχή	ΚΕΡΚΥΡΑ
Ταχ.Κώδικας	49100
Τηλέφωνο	0661/43465
FAX	0661/23894
Υπεύθυνος	Δημητρίου Βαρβάρα
Ενημέρωσης	
Ειδικότητες	Ξενοδοχειακών Επιχειρήσεων

Β. ΕΡΓΑΣΤΗΡΙΑ ΕΛΕΥΘΕΡΩΝ ΣΠΟΥΔΩΝ (Ε.Ε.Σ.)
ΚΕΡΚΥΡΑΣ

1. CARIERRA (ΞΥΝΗ)

Παράρτημα Κέρκυρας:

Δονάτου Διμουλίτσα 1, Τηλ. (0661) 32260

Αναλυτικές Πληροφορίες στο CARIERRA (ΞΥΝΗ) Αθήνας, σελίδα 141.

2. DE GLION

Η πιο γνωστή ξενοδοχειακή και τουριστική σχολή της Ελβετίας, το Centre International De Glion ,δημιούργησε το 1993 την πρώτη θυγατρική του σχολή εκτός Ελβετίας και συγκεκριμένα στην Ελλάδα. Η σχολή αυτή με το διακριτικό τίτλο Centre International De Glion Greece, εγκαταστάθηκε μέσα στο ξενοδοχειακό συγκρότημα HILTON στην Κέρκυρα.

Τα εκπαιδευτικά προγράμματα του CIGG ακολουθούν κατά γράμμα το σύστημα και την ποιότητα των ελβετικών προγραμμάτων και τα πτυχία αποφοίτησης είναι τα ίδια ακριβώς και ισότιμα με αυτά της Ελβετίας.

Τα προγράμματα είναι αγγλόφωνα, ένα τριετούς φοίτησης και ένα διετούς και οδηγούν στα διπλώματα Hospitality and Tourism Management και Hospitality Administration αντίστοιχα.

Το εκπαιδευτικό επιτελείο του CIGG αποτελείται από τους πλέον αξιόλογους Έλληνες και ξένους καθηγητές και η προσφερόμενη άρτια ξενοδοχειακή και τουριστική εκπαίδευση εγγυάται μια εξαιρετική επαγγελματική καριέρα στον πλέον αναπτυσσόμενο κλάδο του τουρισμού.

Πληροφορίες:

Centre International De Glion Greece,
Σέκερη 4, 106 74 Αθήνα
Τηλ. 01/ 3633911
0661/ 20880-2 (Κέρκυρα)

VII. ΚΕΝΤΡΙΚΗ ΕΛΛΑΔΑ

Στην περιφέρεια αυτή ανήκουν οι Νομοί Ευρυτανίας, Φθιώτιδας, Φωκίδα, Βοιωτίας και Ευβοίας. Ιδιωτική σχολή με τουριστική ειδικότητα υπάρχει στον Ν. Φθιώτιδας, στην πρωτεύουσά του *Λαμία*, στο Ν. Βοιωτίας (*Αντίκυρα*) και στο Ν. Ευβοίας (*Χαλκίδα*).

ΛΑΜΙΑ



Η πρωτεύουσα της Ρούμελης, με 45.000 κατοίκους, κατέχει την θέση της αρχαίας ομώνυμης Φθιωτικής πόλης.

Δεν γνωρίζουμε με βεβαιότητα πότε ακριβώς χτίστηκε, μνημονεύεται, όμως, για πρώτη φορά σε σχέση με

σεισμό που έγινε το 424 π.Χ.

Σύμφωνα με την παράδοση, η πόλη χτίστηκε από τον Λάμο (ή Λάμιο), που ήταν γιος του Ηρακλή ή τη Λαμία, που ήταν θυγατέρα του Ποσειδώνα και βασίλισσα της Τραχίνας. Ορθότερη μάλλον είναι η άποψη ότι η πόλη δεν πήρε το όνομά της από τον ιδρυτή (ή την ιδρύτρια της) αλλά ότι πρόκειται για αναγραμματισμό της λέξης Μαλία, ονομασία που έφερε η γύρω περιοχή.

Τον όγδοο αιώνα, η πόλη αναφέρεται ως έδρα επισκόπου και το 869 μ.Χ. αναφέρεται με το νέο όνομα Ζητούνιον.

Κοντά στη Λαμία έγινε η περίφημη μάχη του Σπερχειού (995 μ.Χ.)

Στη διάρκεια της Ελληνικής Επανάστασης του 1821 η πόλη ήταν κέντρο πολλών πολεμικών επιχειρήσεων και εδώ γνώρισε μαρτυρικό θάνατο ο ήρωας της Αλαμάνας, Αθανάσιος Διάκος.

Στα 1866 ιδρύεται το Γυμνάσιο και την επόμενη χρονιά το Τουρκικό Προξενείο. Η πόλη αποκτά τελωνείο, νοσοκομείο και γίνεται ένα διοικητικό και πνευματικό ελληνικό ακριτικό κέντρο, στο οποίο φτάνουν Έλληνες από τις υπόδουλες περιοχές για να φοιτήσουν στο γυμνάσιο ή για να γλιτώσουν τις διώξεις των Τούρκων.

Ιδρύονται τυπογραφεία και τυπώνονται τα πρώτα βιβλία (1837), και εκδίδονται εφημερίδες (1856). Στα 1856 ιδρύεται το φθινοπωρινό παζάρι της πόλης και στα 1860 το πρώτο πιστωτικό ίδρυμα. Το εμπόριο γνωρίζει άνθηση και η Λαμία είναι έδρα Επισκοπής, Νομαρχίας, Δημαρχίας.

Η προσάρτηση της Θεσσαλίας στην Ελλάδα (1881) ήταν καθοριστική για τη Λαμία, αφού έπαψε, έτσι να είναι ακριτική πόλη



-αν και στον άτυχο πόλεμο του 1897 διέτρεξε άμεσο κίνδυνο να καταλυθεί από τους Τούρκους.

Σήμερα η πόλη παρουσιάζει μια πληθυσμιακή έκρηξη αφού η Κατοχή και, κυρίως, Εμφύλιος Πόλεμος συνέβαλαν καθοριστικά στην ανάπτυξη της αστυφιλίας με όλες της τις επιπτώσεις. Για παράδειγμα, ο πληθυσμός της πόλης ήταν, το 1910 9.500 κάτοικοι. Ογδόντα χρόνια αργότερα έφτασε τους 45.000 κατοίκους.

❖ ΤΕΧΝΙΚΑ ΕΠΑΓΓΕΛΜΑΤΙΚΑ ΕΚΠΑΙΔΕΥΤΗΡΙΑ (Τ.Ε.Ε.) ΛΑΜΙΑΣ

ΩΜΕΓΑ ΣΤΕΡΕΑΣ ΕΛΛΑΔΟΣ

Στοιχεία Εκπαιδευτηρίου

Είδος Εκπαιδευτηρίου	Τεχνικά Επαγγελματικά Εκπαιδευτήρια
Διεύθυνση	Παλαιολόγου 25
Περιοχή	ΛΑΜΙΑ
Ταχ.Κώδικας	35100
Τηλέφωνο	0231/46520,46304
FAX	0231/46304
Υπεύθυνος Ενημέρωσης	Γεώργιος Ζάρδας
Ειδικότητες	Ξενοδοχειακών Επιχειρήσεων

❖ ΕΡΓΑΣΤΗΡΙΑ ΕΛΕΥΘΕΡΩΝ ΣΠΟΥΔΩΝ (Ε.Ε.Σ.)

ΧΑΛΚΙΔΑ

Παράρτημα:

CARIERRA (ΞΥΝΗ)

Ελ. Βενιζέλου 61, Τηλ. (0221) 61003

Αναλυτικές Πληροφορίες στο CARIERRA (ΞΥΝΗ) Αθήνας, σελίδα 141.

❖ ΚΟΛΕΓΙΑ

ΑΝΤΙΚΥΡΑ

Παράρτημα:

C.F.E.S.

25ΗΣ ΜΑΡΤΙΟΥ 76

ΤΗΛ. 0267/ 41121

Αναλυτικές Πληροφορίες στο C.F.E.S. Αθήνας, σελίδα 170.

VIII. ΔΥΤΙΚΗ ΕΛΛΑΔΑ

Στην περιφέρεια αυτή ανήκουν οι Νομοί Αιτωλοακαρνανίας, Αχαΐας και Ηλείας. Ιδιωτικές σχολές με τουριστικές ειδικότητες υπάρχουν μόνο στο Νομό Αχαΐας, στην πρωτεύουσά του Πάτρα.

ΠΑΤΡΑ

Ιστορική εξέλιξη

Ο πρώτος οικισμός που δημιουργήθηκε ονομάστηκε Αρόη και με την αύξηση του πληθυσμού του ιδρύθηκαν οι αγροτικοί οικισμοί της Άνθειας και της Μεσατίδος (όπου σύμφωνα με τη μυθολογία ανατράφηκε ο Διόνυσος).

Μετά την κάθοδο των Δωριέων οι Αχαιοί εγκαταστάθηκαν στη σημερινή Αχαΐα (Ιωνική Αιγιαλεία) όπου πήραν και το όνομά τους. Ο Πατρέας, γιος του Λακεδαίμονα Πρευγένη (ηγέτη της Μάχης) κυριεύσε την Αρόη.

Το Πάτραι προέρχεται πιθανώς από την συνένωση της Αρόης και των άλλων συνοικισμών.

Η δημοκρατία στην Πάτρα εμφανίστηκε το 800 π.Χ., όταν οι Αχαιοί ξεσηκώθηκαν ενάντια στην τυραννική διακυβέρνηση των διαδόχων του Πατρέα. Δημιουργήθηκε έτσι η πρώτη Κοινοπολιτεία στον κόσμο, η Αχαϊκή Συμπολιτεία, απαρτιζόμενη από την Αχαϊκή Δωδεκάπολη (Πελλήνη, Αιγείρα, Αιγές, Βούρα, Ελίκη, Αίγιο, Ρύπες, Πάτρα, Φαρές, Ώλενος, Τριταία, Δύμη). Η συνένωση αυτή έφερε σημαντικές αλλαγές στην περιοχή-πληθυσμιακή αύξηση και ευημερία των κατοίκων. Οι Αχαιοί διακρίθηκαν για τον φιλειρηνισμό τους.

Αξιοθέατα

Το Κάστρο

Βρίσκεται στην κορυφή της Ανω Πόλης. Κατασκευάστηκε από τον Ιουστινιανό και στην αρχή ήταν πολύ μικρότερο απ' ό,τι το σημερινό. Στον πόλεμο του 1940 βομβαρδίστηκε από τα ιταλικά αεροπλάνα και έπαθε μεγάλες ζημιές. Στο λυόμενο θέατρο (640 θέσεων) του



Κάστρου πραγματοποιούνται κάθε καλοκαίρι διάφορες εκδηλώσεις στα πλαίσια του Διεθνούς Φεστιβάλ Πάτρας και του Οργανισμού Καλλιτεχνικών – Πολιτιστικών Εκδηλώσεων.

Η Αχάια Κλάους



Οχτώ χιλιόμετρα ΝΑ του κέντρου της Πάτρας και νότια του υδροηλεκτρικού εργοστασίου «Γλαύκος», βρίσκονται οι εγκαταστάσεις της οινοποιίας Achaia Clauss.

Ιδρυτής των οινοποιείων είναι ο Βαυαρός Γουστάβος Κλάους, ο οποίος ήρθε στην Πάτρα το 1854.

Το λιμάνι

Η Πάτρα, χάρη στο λιμάνι της και της σπουδαίας γεωγραφικής της θέσης, αναδείχτηκε από τα παλιά χρόνια σε μια σπουδαία και ονομαστή πόλη.

Το Ρωμαϊκό Υδραγωγείο (Καμάρες)

Το Ρωμαϊκό Μουσωλείο

Το Ρωμαϊκό Αμφιθέατρο ή Στάδιο

Η γέφυρα του Μείλιχου (γέφυρα Πausανία)

Το Χαμάμ

Το σπίτι του Κ. Παλαμά

Το παλιό Δημοτικό Νοσοκομείο

Η Αγγλικανική Εκκλησία (Άγιος Ανδρέας)

Το Δασύλλιο

Διατηρητέα Νεοκλασικά Κτίρια

**Α. ΙΝΣΤΙΤΟΥΤΑ ΕΠΑΓΓΕΛΜΑΤΙΚΗΣ ΚΑΤΑΡΤΙΣΗΣ
(Ι.Ε.Κ.) ΠΑΤΡΑΣ**

ΑΚΑΔΗΜΑΪΚΟ ΠΑΤΡΑΣ

Στοιχεία Εκπαιδευτηρίου

Είδος Εκπαιδευτηρίου	Ινστιτούτο Επαγγελματικής Κατάρτισης
Διεύθυνση	Μπουμπουλίνας 10
Περιοχή	ΠΑΤΡΑ
Ταχ. Κώδικας	262 25
Τηλέφωνο	061/322573, 224123
FAX	061/623792, 316623
Υπεύθυνος Ενημέρωσης	Άννα Κατριβέση
Ειδικότητες	Ειδικός Ναυτιλιακής Κατεύθυνσης

**Β. ΤΕΧΝΙΚΑ ΕΠΑΓΓΕΛΜΑΤΙΚΑ ΕΚΠΑΙΔΕΥΤΗΡΙΑ
(Τ.Ε.Ε.) ΠΑΤΡΑΣ**

1. ΑΚΜΗ ΠΑΤΡΑΣ

Στοιχεία Εκπαιδευτηρίου

Είδος Εκπαιδευτηρίου	Τεχνικά Επαγγελματικά Εκπαιδευτήρια
Διεύθυνση	Αγίου Ανδρέου 61
Περιοχή	ΠΑΤΡΑ
Ταχ.Κώδικας	26221
Τηλέφωνο	061/620601
FAX	061/271406
Υπεύθυνος Ενημέρωσης	Μαντώ Χριστοπούλου
Ειδικότητες	<ul style="list-style-type: none">• Ξενοδοχειακών Επιχειρήσεων• Υπαλλήλων Ναυτιλιακών και Τουριστικών Γραφείων

2. ΦΥΤΙΛΑ

Στοιχεία Εκπαιδευτηρίου

Είδος Εκπαιδευτηρίου	Τεχνικά Επαγγελματικά Εκπαιδευτήρια
Διεύθυνση	Μπουμπουλίνας 10
Περιοχή	ΠΑΤΡΑ
Ταχ.Κώδικας	28625
Τηλέφωνο	061/316623
FAX	061/322573
Υπεύθυνος	Άννα Κατριβέση
Ενημέρωσης Ειδικότητες	Ξενοδοχειακών Επιχειρήσεων

Γ. ΕΡΓΑΣΤΗΡΙΑ ΕΛΕΥΘΕΡΩΝ ΣΠΟΥΔΩΝ (Ε.Ε.Σ.) ΠΑΤΡΑΣ

CARIERRA (ΞΥΝΗ)

Παράρτημα Πάτρας:

Κορίνθου 313-315,

Τηλ. (061) 622633

Αναλυτικές Πληροφορίες στο CARIERRA (ΞΥΝΗ) Αθήνας, σελίδα 141.

ΙΧ. ΠΕΛΟΠΟΝΝΗΣΟΣ

Στην περιφέρεια αυτή ανήκουν οι Νομοί Κορινθίας, Αργολίδας, Αρκαδίας, Μεσσηνίας και Λακωνίας. Ιδιωτική σχολή με τουριστική ειδικότητα υπάρχει μόνο στον Ν. Αργολίδας, στο Κρανίδι.

ΚΡΑΝΙΔΙ

Ναυτιλιακή παράδοση σ' ένα χωριό που απέχει από τη θάλασσα. Είναι χτισμένο στον λόφο της Αγίας Άννας, 77 χιλιόμετρα από το Ναύπλιο. Αγροτική μεσογειακή περιοχή, είναι η πρωτεύουσα της επαρχίας Ερμιονίδος, με πληθυσμό 5.000 κατοίκων.

Έχει έντονο τοπικό χρώμα και νεοκλασικά κτίρια, που προκαλούν το ενδιαφέρον των επισκεπτών και των αρχιτεκτόνων.

Αξιοθέατα στο Κρανίδι είναι το μοναστήρι της Αγίας Άννας, που χτίστηκε γύρω στο 13ο αι., με πλούσια αγιογραφία στο εσωτερικό του και με επιβλητική εξωτερική παρουσία και η Μονή των Αγίων Αναργύρων, όπου έχουν διασωθεί έργα τέχνης ξυλόγλυπτα και διατηρεί βιβλιοθήκη με σπάνια χειρόγραφα κείμενα.

Όλη η περιοχή, είναι ιδανικός τόπος για εκδρομές στη φύση και στα γύρω δάση. Εξ' άλλου, το Κρανίδι είναι το κέντρο απ' όπου υπάρχει η πρόσβαση στις ακτές της νοτιοανατολικής Αργολίδος, προς το Πόρτο Χέλι, την Ερμιόνη, την Κοιλιάδα και τα νησιά του Αργοσαρωνικού, τις Σπέτσες, την Ύδρα, τον Πόρο.

❖ ΙΝΣΤΙΤΟΥΤΑ ΕΠΑΓΓΕΛΜΑΤΙΚΗΣ ΚΑΤΑΡΤΙΣΗΣ (Ι.Ε.Κ.) ΚΡΑΝΙΔΙΟΥ

ΟΡΟΣΗΜΟ

Στοιχεία Εκπαιδευτηρίου

<i>Είδος Εκπαιδευτηρίου</i>	<i>Ινστιτούτο Επαγγελματικής Κατάρτισης</i>
<i>Διεύθυνση</i>	2 ^ο χλμ. Κρανιδίου – Πορτοχελείου
<i>Περιοχή</i>	ΚΡΑΝΙΔΙ
<i>Ταχ. Κώδικας</i>	213 00
<i>Τηλέφωνο</i>	0754/23301-2
<i>FAX</i>	0754/23303
<i>Ειδικότητες</i>	Ξενοδοχειακών Υπηρεσιών και Τροφοδοσίας

Το Ιδιωτικό Ινστιτούτο Επαγγελματικής Κατάρτισης (Ι.Ι.Ε.Κ.) ΟΡΟΣΗΜΟ λειτουργεί στο Κρανίδι, καλύπτοντας τις υψηλότερες προδιαγραφές λειτουργίας και εκπληρώνοντας στο έπακρο τις ποιοτικές προϋποθέσεις του νέου θεσμού. Στόχος του Ι.Ι.Ε.Κ. ΟΡΟΣΗΜΟ , είναι με την εκπαιδευτική δραστηριότητά του να συντελέσει στην ποιοτική αναβάθμιση του ανθρώπινου δυναμικού της περιοχής, να συμβάλλει στη διαμόρφωση των προϋποθέσεων δημιουργικής επαγγελματικής διεξόδου των νέων και να βοηθήσει αποφασιστικά τη συνολικότερη οικονομική και κοινωνική ανάπτυξη της ευρύτερης περιοχής δραστηριοποίησής του.

• Ειδικός Ξενοδοχειακών Υπηρεσιών και Τροφοδοσίας

Πρόκειται για μια ειδικότητα που αφορά έναν από τους πλέον δυναμικούς κλάδους της οικονομίας της ευρύτερης περιοχής, τον τουρισμό. Η παροχή της ειδικότητας αυτής από το Ι.Ι.Ε.Κ. ΟΡΟΣΗΜΟ, διασφαλίζει στους σπουδαστές και μελλοντικούς απόφοιτους την προοπτική μιας λαμπρής και υψηλά αμειβόμενης σταδιοδρομίας ενώ ενισχύει την τοπική αγορά με εξειδικευμένα και άρτια καταρτισμένα στελέχη, τα οποία τόσο πολύ έχει ανάγκη, για να αντεπεξέλθει στον σκληρό ανταγωνισμό της τουριστικής αγοράς, αναβαθμίζοντας έτσι τις υπηρεσίες που παρέχονται στους επισκέπτες της περιοχής. Ο Ειδικός Ξενοδοχειακών Υπηρεσιών και Τροφοδοσίας είναι ένα ειδικευμένο στέλεχος της ξενοδοχειακής μονάδας, που διαθέτει την ικανότητα να χειρίζεται κατά τρόπο επαρκή και υπεύθυνο τις αρμοδιότητες της υποδοχής των πελατών στο ξενοδοχείο, των εργασιών στους ορόφους και τα δωμάτια του ξενοδοχείου, της προμήθειας και της διαχείρισης του αποθέματος των εμπορευμάτων και υλικού κλπ.

Πρόγραμμα Σπουδών

Διάρκεια Σπουδών : 4 Εξάμηνα, το τέταρτο αποτελεί πρακτική εξάσκηση σε ξενοδοχειακή μονάδα.

Μαθήματα :

- Αρχές Οικονομικής
- Τουρισμός I
- Οργάνωση – Λειτουργία Ξενοδοχείων I
- Οικονομική Ξενοδοχειακών Επιχειρήσεων
- Τουρισμός II
- Οργάνωση – Λειτουργία Ξενοδοχείων II
- Οργάνωση – Λειτουργία Εστιατορίου
- Οργάνωση – Λειτουργία Μαγειρείου
- Λογιστική Ξενοδοχειακών Επιχειρήσεων
- Διοίκηση Ξενοδοχειακών Επιχειρήσεων
- BAR- Οινολογία
- Τροφογνωσία - Εδεσματολόγιο
- Υγιεινή
- Αγγλικά
- Γερμανικά
- Η/Υ (Ηλεκτρονικοί Υπολογιστές)

Χ. ΑΤΤΙΚΗ

Η περιφέρεια αυτή είναι ο Ν. Αττικής (στον οποίο περιλαμβάνονται τα Νησιά Αργοσαρωνικού και τα Κύθηρα). Υπάρχουν πολλές ιδιωτικές σχολές με τουριστικές ειδικότητες στην πρωτεύουσα του Ν.Αττικής, την Αθήνα (κέντρο και προάστια) καθώς και στον Πειραιά.

ΑΘΗΝΑ

Το λίκνο του δυτικού πολιτισμού, της κουλτούρας, των τεχνών και των επιστημών. Είναι η πόλη στην οποία γεννήθηκε και άνθισε η δημοκρατία. Σύμφωνα με την Ελληνική Μυθολογία, η Αθήνα πήρε από το όνομά της από την Θεά της σοφίας, την Αθηνά, η οποία έγινε η προστάτιδα της πόλης. Η μοντέρνα Αθήνα, χτισμένη κυρίως από τσιμέντο, αν και όχι τόσο μεγαλοπρεπής όσο η αρχαία πόλη, παραμένει ακόμα γοητευτική και φιλόξενη. Η αρμονική συνύπαρξη των νεοκλασικών με τα αρχαία κτίσματα, έχοντας το κάθε ένα την δική του ιστορία, προσδίδουν στο κέντρο της Αθήνας μία έντονη αίσθηση μεγαλοπρέπειας.



Αξιοθέατα.



Το σύμβολο της πόλης, η Ακρόπολη , στολισμένη με τον Παρθενώνα , ορατή από σχεδόν όλες τις μεριές της πόλης, στέκεται σιωπηλή, αενίζοντας το Αιγαίο Πέλαγος. Αυτό το θαύμα του κόσμου κατορθώνει να μαγεύει, χωρίς εξαίρεση, όλους όσους την επισκέπτονται. Στην κορυφή του λόφου δεσπόζει ο Παρθενώνας , ένα πραγματικό αρχιτεκτονικό θαύμα. Στα αριστερά του Παρθενώνα, βρίσκεται το Ερεχθείο , ο ναός με τις 6 κολώνες σε σχήμα γυναίκας, τις φημισμένες Καρυάτιδες . Πέντε από τις αυθεντικές Καρυάτιδες εκτίθονται στο Μουσείο της Ακρόπολης , το οποίο περιλαμβάνει ανεκτίμητες συλλογές γλυπτών. Δυστυχώς, μόνο μερικά κομμάτια από την Ακρόπολη βρίσκονται στο μουσείο, μιας και ο λόρδος Έλγιν απέσπασε τα υπόλοιπα, τα οποία βρίσκονται στο Βρετανικό Μουσείο στο Λονδίνο.

Γύρω από την Ακρόπολη βρίσκεται το αρχαίο θέατρο του Διονύσου, το Ωδείο του Ηρώδου Αττικού και η αρχαία αγορά. Το Μουσείο της αγοράς στεγάζεται στην Στοά του Αττάλου, αρχαίο κτίριο, στο οποίο γινόντουσαν συνάξεις. Το Εθνικό Αρχαιολογικό Μουσείο της Αθήνας διακρίνεται ανάμεσα στα 10 πρώτα μουσεία στον κόσμο. Τα εκθέματά του συμπεριλαμβάνουν χρυσά ευρήματα από τις Μυκήνες, εντυπωσιακά Μινωικά ψηφιδωτά από την Σαντορίνη, όπως και πολλά άλλα μοναδικά κομμάτια. Μία εξαιρετική συλλογή Κυκλαδικής Τέχνης στεγάζεται στο Μουσείο Γουλανδρή - Κυκλαδικής Τέχνης. Ένα άλλο σημαντικό αξιοθέατο είναι το Παναθηναϊκό Στάδιο, το εντυπωσιακό Καλλιμάρμαρο, εκεί που αναβίωσαν οι Σύγχρονοι Ολυμπιακοί Αγώνες.



Στην Πλάκα, την παλιά πόλη της Αθήνας, υπάρχουν νεοκλασικά σπίτια και μικρά γραφικά καφέ. Η αγορά στο Μοναστηράκι είναι ανοιχτή καθημερινά, αλλά κυρίως την Κυριακή, γίνεται ένα εύθυμο παζάρι, το οποίο προσφέρει ακόμα και τα πιο ασυνήθιστα πράγματα.

Διασκέδαση.

Η περίφημη Αθηναϊκή νυχτερινή ζωή προσφέρει αμέτρητα μέρη ψυχαγωγίας. Στην Πλάκα και στο Ψειρή υπάρχει πληθώρα από εστιατόρια, καφέ και ταβέρνες, που σερβίρουν Ελληνική και διεθνή κουζίνα.

Εκδηλώσεις.

Το ετήσιο Φεστιβάλ Αθηνών ξεκινάει από τον Ιούνιο μέχρι τον Οκτώβριο και περιλαμβάνει θεατρικά έργα, κονσέρτα, όπερες και μπαλέτα από όλο τον κόσμο, όπου πραγματοποιούνται στο Ηρώδειο, στον λόφο της Ακρόπολης. Μουσικές βραδιές από Έλληνες αλλά και ξένους καλλιτέχνες γίνονται και στο θέατρο Λυκαβητού, που βρίσκεται πάνω στο λόφο. Επίσης, κάθε χρόνο τον Ιούλιο γίνεται το Rock Wave Festival, φιλοξενώντας διάσημα ελληνικά και ξένα συγκροτήματα και τραγουδιστές.

Α. ΙΝΣΤΙΤΟΥΤΑ ΕΠΑΓΓΕΛΜΑΤΙΚΗΣ ΚΑΤΑΡΤΙΣΗΣ (Ι.Ε.Κ.) ΑΘΗΝΑΣ

1. LE MONDE

Στοιχεία Εκπαιδευτηρίου



<i>Είδος Εκπαιδευτηρίου</i>	<i>Ινστιτούτο Επαγγελματικής Κατάρτισης</i>
<i>Διεύθυνση</i>	Χαλκοκονδύλη 60
<i>Περιοχή</i>	ΑΘΗΝΑ
<i>Ταχ. Κώδικας</i>	104 32
<i>Τηλέφωνο</i>	01/5230530
<i>FAX</i>	01/5230530
<i>Υπεύθυνος Ενημέρωσης</i>	Βελισσαρόπουλος Μάκης (Γενικός Διευθυντής) Αντωνόπουλος
<i>Ειδικότητες</i>	<ul style="list-style-type: none">• Μαγειρικής Τέχνης• Ζαχαροπλαστικής Τέχνης• Ξενοδοχειακής Ψυχαγωγίας• Ειδικός Τουριστικού Πρακτορείου• Ξενοδοχειακών Υπηρεσιών και Τροφοδοσίας

Ο Εκπαιδευτικός Όμιλος Τουριστικών Σπουδών LE MONDE ασχολείται αποκλειστικά με την ειδίκευση στις Τουριστικές και Ξενοδοχειακές Σπουδές. Ιδρύθηκε από ανθρώπους με μεγάλη εμπειρία στα Τουριστικά Επαγγέλματα και στην εκπαίδευση. Σκοπός του είναι να εκπαιδεύει νέους και νέες που θα σταδιοδρομήσουν στα Ξενοδοχειακά, Τουριστικά και Επισιτιστικά Επαγγέλματα, θέτοντας υψηλές προδιαγραφές στην ποιότητα και το επίπεδο σπουδών, ώστε τα στελέχη αυτά να συνεισφέρουν στην αναβάθμιση των παρεχόμενων υπηρεσιών του Ελληνικού Τουρισμού.

Για την επίτευξη αυτού του σκοπού, δόθηκε έμφαση:

- στη δημιουργία άρτιων κτιριακών υποδομών

- στην κατάρτιση σύγχρονου και ολοκληρωμένου Προγράμματος Σπουδών
- στην επιλογή του κατάλληλου διδακτικού προσωπικού (επαγγελματική πείρα συνδυασμένη με διδακτική ικανότητα)
- στη δημιουργία στενών σχέσεων με τις τουριστικές επιχειρήσεις
- στη συνεχή επικοινωνία με τους σπουδαστές και τους αποφοίτους
- στην εδραίωση δικτύου διεθνών συνεργασιών με Πανεπιστήμια, Κολέγια και Ινστιτούτα του εξωτερικού, προσφέροντας τη δυνατότητα συνέχισης σπουδών για τους απόφοιτους.

Όλα τα παραπάνω έχουν καταξιώσει τον Εκπαιδευτικό Όμιλο Τουριστικών Σπουδών LE MONDE ως Εκπαιδευτικό Όμιλο, απόλυτα εξειδικευμένο στις Τουριστικές και Ξενοδοχειακές Σπουδές στην Ελλάδα, που προσφέρει υψηλό επίπεδο σπουδών και εγγυάται την επαγγελματική σταδιοδρομία των αποφοίτων του.

I.I.E.K. Le Monde



Το ΙΕΚ LE MONDE αποτελεί έναν πρότυπο μεταδευτεροβάθμιο Εκπαιδευτικό Οργανισμό, αναγνωρισμένο από το Ελληνικό Κράτος και την Ευρωπαϊκή Ένωση, με αποκλειστική ειδίκευση στις Τουριστικές και Ξενοδοχειακές Σπουδές. Στεγάζεται σε δύο σύγχρονα κτίρια, άρτια εξοπλισμένα που δίνουν τη δυνατότητα άριστης διεξαγωγής τόσο των θεωρητικών, όσο και των εργαστηριακών μαθημάτων.

Το ΙΕΚ LE MONDE έχει διαμορφώσει το Πρόγραμμα Σπουδών του σύμφωνα με τα πιο σύγχρονα διεθνή εκπαιδευτικά πρότυπα ενώ ταυτόχρονα είναι προσαρμοσμένο στις απαιτήσεις της Ελληνικής Τουριστικής Βιομηχανίας.

Ειδικός Μαγειρικής Τέχνης – Chef



Η ειδικότητα της Επαγγελματικής Μαγειρικής - Chef, είναι μια ειδικότητα της οποίας το πρόγραμμα σπουδών αποτελείται από θεωρητικά, εργαστηριακά μαθήματα, ξένες γλώσσες, καθώς και πρακτική άσκηση πάνω στο

αντικείμενο σπουδών. Στα δύο έτη φοίτησης (4 εξάμηνα) ο σπουδαστής διδάσκεται θεωρητικά μαθήματα που τον εφοδιάζουν με γνώσεις γύρω από την οργάνωση και τη λειτουργία του χώρου της επαγγελματικής κουζίνας, τη σωστή χρησιμοποίηση σκευών και επαγγελματικών εργαλείων, τη σύγχρονη διαιτητική και χημεία τροφίμων, το κοστολόγιο και τις αρχές οικονομικής, ενώ παράλληλα διδάσκονται εργαστηριακά μαθήματα μαγειρικής τα οποία τον φέρνουν σε επαφή με πραγματικές συνθήκες επαγγελματικού μαγειρείου.

Τα θεωρητικά και εργαστηριακά μαθήματα συμπληρώνονται από συμμετοχή σε διαγωνισμούς, εκθέσεις, σεμινάρια, διαλέξεις και εκπαιδευτικές επισκέψεις, ενώ κατά τη διάρκεια της πρακτικής άσκησης, οι σπουδαστές απασχολούνται σε μεγάλες επιχειρήσεις πάνω στο αντικείμενο των σπουδών τους αποκομίζοντας πολύτιμη επαγγελματική εμπειρία.

ΕΝΔΕΙΚΤΙΚΑ ΔΙΔΑΣΚΟΜΕΝΑ ΜΑΘΗΜΑΤΑ

- Μαγειρική Τέχνη
- Ζαχαροπλαστική
- Ελληνική Παραδοσιακή κουζίνα
- Διεθνής Κουζίνα
- Σπεσιαλιτέ Ξένων Χωρών
- Ανατομία Τεμαχισμός
- Αρχές Οικονομικής
- Εγκαταστάσεις - Εξοπλισμός κουζίνας
- Τροφογνωσία - Εδεσματολόγιο
- Υγιεινή Τροφίμων
- Διαιτητική
- Διακοσμητική Παρασκευασμάτων
- Ξένες Γλώσσες
- Ηλεκτρονικοί Υπολογιστές
- Κοστολόγιο
- Οινολογία

Ζαχαροπλαστικής Τέχνης – Pastry Chef

Η σπουδαστές που επιλέγουν την ειδικότητα της Επαγγελματικής Ζαχαροπλαστικής - Pastry Chef παρακολουθούν ένα πρόγραμμα σπουδών το οποίο περιλαμβάνει διδασκαλία

θεωρητικών και εργαστηριακών μαθημάτων, ξένων γλωσσών, και διεξαγωγή πρακτικής άσκησης πάνω στο αντικείμενο σπουδών.

Στα δύο έτη φοίτησης (4 εξάμηνα) ο σπουδαστής διδάσκεται θεωρητικά και εργαστηριακά μαθήματα που τον εφοδιάζουν με γνώσεις γύρω από την οργάνωση και τη λειτουργία του ζαχαροπλαστείου - αρτοποιείου, τη σύγχρονη διαιτητική και χημεία τροφίμων, τη διακοσμητική ζαχαροπλαστική, ενώ ιδιαίτερη έμφαση δίνεται στα εργαστηριακά μαθήματα ζαχαροπλαστικής και αρτοποιίας, καθώς και στη διακοσμητική των γλυκισμάτων.

Οι σπουδαστές της ειδικότητας αυτής έχουν την ευκαιρία να συμμετάσχουν σε διαγωνισμούς, εκθέσεις, σεμινάρια και εκπαιδευτικές επισκέψεις, ενώ η πρακτική τους άσκηση οργανώνεται από το Γραφείο Επαγγελματικής Σταδιοδρομίας και πραγματοποιείται σε μεγάλες ξενοδοχειακές και επισιτιστικές επιχειρήσεις, caterings και εργαστήρια ζαχαροπλαστικής.

ΕΝΔΕΙΚΤΙΚΑ ΔΙΔΑΣΚΟΜΕΝΑ ΜΑΘΗΜΑΤΑ

- Ελληνική Παραδοσιακή Ζαχαροπλαστική
- Γαλλική Ζαχαροπλαστική
- Στοιχεία Μαγειρικής
- Στοιχεία Αρτοποιίας
- Υγιεινή
- Διακοσμητική Ζαχαροπλαστική
- Διακοσμητική Φρούτων
- Διαιτητική Ζαχαροπλαστική
- Κοστολόγηση
- Ξένες Γλώσσες
- Ιστορία Μαγειρικής και Διατροφής
- Εγκαταστάσεις - Σκεύη Ζαχαροπλαστείου

Ξενοδοχειακής Ψυχαγωγίας – Hotel Animation

Η ειδικότητα της ξενοδοχειακής ψυχαγωγίας είναι μια ειδικότητα με ιδιαίτερο ενδιαφέρον και πολύπλευρο πρόγραμμα σπουδών.

Στα δύο έτη φοίτησης (4 εξάμηνα), ο σπουδαστής διδάσκεται μαθήματα θεωρητικά που σκοπό έχουν να τον φέρουν σε επαφή με τον τουριστικό και ξενοδοχειακό τομέα σχετικά με την οργάνωση και λειτουργία ξενοδοχειακών επιχειρήσεων, τις τεχνικές επικοινωνίας, την τουριστική ψυχολογία, ενώ παράλληλα

διδάσκονται μαθήματα καλλιτεχνικού και αθλητικού προσανατολισμού, εργαστηριακά στην πλειοψηφία τους, που σκοπό έχουν να δώσουν τους σπουδαστές αυτής της ειδικότητας τα απαραίτητα εφόδια, έτσι ώστε να είναι σε θέση να ηγηθούν της ομάδας που θα είναι υπεύθυνη για την ψυχαγωγία των πελατών κάθε μεγάλης τουριστικής επιχείρησης.

Η διδασκαλία ξένων γλωσσών δίνει σε όλους τους σπουδαστές ένα σημαντικό επιπλέον εφόδιο για την επιτυχημένη τους επαγγελματική σταδιοδρομία.

Η πρακτική άσκηση των σπουδαστών του Hotel Animation, όπως αυτή σχεδιάζεται από τη Διοίκηση του LE MONDE, και συγκεκριμένα από το Γραφείο Επαγγελματικής Σταδιοδρομίας εισάγει τους σπουδαστές στον ιδιαίτερα αναπτυσσόμενο επαγγελματικό χώρο της Ξενοδοχειακής Ψυχαγωγίας, προσφέροντάς τους πολύτιμες εμπειρίες.

ΕΝΔΕΙΚΤΙΚΑ ΔΙΔΑΣΚΟΜΕΝΑ ΜΑΘΗΜΑΤΑ

- Οργάνωση Αθλημάτων
- Ιστορία Τέχνης
- Δυναμική του Λόγου
- Θεατρικό Παιχνίδι
- Αυτοσχεδιασμός
- Σενάριο
- Σκηνογραφία
- Σκηνοθεσία
- Θέατρο Μίμηση Παντομίμα
- Ενδυματολογία
- Σχεδιασμός Ψυχαγωγικών Δραστηριοτήτων
- Τουριστικό Marketing
- Δημόσιες Σχέσεις
- Οργάνωση και Λειτουργία Τουριστικών Επιχειρήσεων
- Ξένες Γλώσσες
- Τεχνική της Εμφύχωσης
- Μουσικές Επιλογές και Εφαρμογές
- Σχέδιο - Γελοιογραφία
- Τεχνική Φωτισμού και Ήχου



Ειδικός Τουριστικού Πρακτορείου – Tourism Management

Η Οργάνωση και Διοίκηση Τουριστικών και Ταξιδιωτικών Επιχειρήσεων είναι μια ειδικότητα που προϋποθέτει τη διδασκαλία θεωρητικών, εργαστηριακών μαθημάτων, ξένων γλωσσών, καθώς και πραγματοποίηση πρακτικής άσκησης και παράλληλων εκπαιδευτικών επισκέψεων, σεμιναρίων, και διαλέξεων πάνω στο αντικείμενο σπουδών.

Στα δύο έτη φοίτησης (4 εξάμηνα), ο σπουδαστής διδάσκεται τα σύγχρονα μοντέλα Διοίκησης Επιχειρήσεων προσαρμοσμένα για την οργάνωση και λειτουργία τουριστικών - ακτοπλοϊκών - αεροπορικών επιχειρήσεων, αεροδρομίων - λιμένων. Επιπλέον, η διδασκαλία επικεντρώνεται σε συγκεκριμένους τομείς, όπως η τουριστική πολιτική και οικονομία, οι διεθνείς τουριστικοί θεσμοί και οργανισμοί, η τουριστική γεωγραφία, οι πολιτικές καθιέρωσης τουριστικών προορισμών.

Το θεωρητικό κομμάτι της διδασκαλίας συμπληρώνεται από μια σειρά πρακτικών - εργαστηριακών αντικειμένων μάθησης όπως είναι τα εξειδικευμένα προγράμματα Η/Υ, οι τεχνικές πωλήσεων και δημιουργίας πακέτων διακοπών, οι τεχνικές ξενάγησης και "αρχηγίας" ομάδας.

Οι απόφοιτοι της ειδικότητας Tourism Management δε λαμβάνουν μόνο τη γνώση των θεωρητικών - εργαστηριακών μαθημάτων και ξένων γλωσσών όπως διδάσκονται στις εγκαταστάσεις του LE MONDE, αλλά επιπλέον έχουν την πολύτιμη εμπειρία εκπαιδευτικών επισκέψεων - ταξιδιών, σεμιναρίων και διαλέξεων, καθώς και της πολύμηνης πρακτικής άσκησης που σχεδιάζεται ολοκληρωτικά από τη Διοίκηση του LE MONDE και συγκεκριμένα από το Γραφείο Επαγγελματικής Σταδιοδρομίας.

ΕΝΔΕΙΚΤΙΚΑ ΔΙΔΑΣΚΟΜΕΝΑ ΜΑΘΗΜΑΤΑ

- Τουρισμός και Αεροπορική Βιομηχανία Μεταφορών
- Ταξιδιωτική Γεωγραφία και Ταξιδιωτικοί Οδηγοί
- Οργάνωση και Λειτουργία Τουριστικού Γραφείου και Αεροπορικής Εταιρείας
- Αεροπορικό Δίκαιο και Διεθνείς Σχέσεις
- Σύστημα Κρατήσεων CRS (GALILEO)
- Αρχές Λογιστικής
- Τουριστικές Υπηρεσίες
- Δημιουργία Πακέτων Διακοπών
- Διαχείριση Εισερχόμενου Τουρισμού

- Ξένες Γλώσσες
- Μεταφορά Εμπορευμάτων CARGO
- Αεροπορικοί Ναύλοι

Ξενοδοχειακών Υπηρεσιών και Τροφοδοσίας – Hotel Management

Η Οργάνωση και Διοίκηση Ξενοδοχειακών Επιχειρήσεων είναι μια ειδικότητα που προϋποθέτει τη διδασκαλία θεωρητικών, εργαστηριακών μαθημάτων, ξένων γλωσσών καθώς και την πραγματοποίηση πρακτικής άσκησης πάνω στο αντικείμενο σπουδών.



Στα δύο έτη φοίτησης (4 εξάμηνα), ο σπουδαστής διδάσκεται τα σύγχρονα μοντέλα διοίκησης επιχειρήσεων, την τουριστική πολιτική και οικονομία, τη λειτουργία των επισιτιστικών τμημάτων των ξενοδοχειακών επιχειρήσεων, την εξυπηρέτηση πελατών, τον έλεγχο προμηθειών, τη χρήση ξενοδοχειακών προγραμμάτων Η/Υ.

Οι απόφοιτοι της ειδικότητας Hotel Management δεν έχουν μόνο γνώση των θεωρητικών - εργαστηριακών μαθημάτων και ξένων γλωσσών όπως αυτά διδάσκονται στις εγκαταστάσεις του LE MONDE, αλλά επιπλέον έχουν την πολύτιμη εμπειρία εκπαιδευτικών επισκέψεων, εργασιών, σεμιναρίων καθώς και της πολύμηνης υποχρεωτικής πρακτικής άσκησης που σχεδιάζεται ολοκληρωτικά από τη Διοίκηση του LE MONDE και συγκεκριμένα από το Γραφείο Επαγγελματικής Σταδιοδρομίας.

ΕΝΔΕΙΚΤΙΚΑ ΔΙΔΑΣΚΟΜΕΝΑ ΜΑΘΗΜΑΤΑ

- Διοίκηση Ξενοδοχειακών Επιχειρήσεων
- Οικονομική Ξενοδοχειακών Επιχειρήσεων
- Οργάνωση και Λειτουργία Ξενοδοχείου
- Λογιστική Ξενοδοχειακών Επιχειρήσεων
- Εισαγωγή στον Τουρισμό
- Τεχνική Bar - Οινολογία
- Εξειδικευμένα Ξενοδοχειακά Προγράμματα Η/Υ (ERMIS, HOTEL MANAGER)
- Ξενοδοχειακό Marketing
- Ξένες Γλώσσες

Παροχές

Σπουδάζοντας στο IEK LE MONDE :

- Όλοι οι άνδρες σπουδαστές που δεν έχουν εκπληρώσει τις στρατιωτικές τους υποχρεώσεις έχουν δικαίωμα αναβολής στρατεύσης για όλη τη διάρκεια σπουδών, με την προϋπόθεση ότι δεν έχει συμπληρωθεί το 26ο έτος ηλικίας και ότι έχει γίνει σωστή χρήση τυχόν προηγούμενης αναβολής.
- Όλοι οι σπουδαστές έχουν ασφαλιστική κάλυψη σε περίπτωση ατυχήματος κατά τη διάρκεια των μαθημάτων τους στο IEK LE MONDE, μία ώρα πριν και μία ώρα μετά. Κατά την πρακτική άσκηση έχουν ασφαλιστική κάλυψη σε 24ωρη βάση.
- Όλοι οι σπουδαστές έχουν δικαίωμα να προμηθευτούν βεβαίωση σπουδών, την οποία μπορούν να καταθέσουν στα αρμόδια ασφαλιστικά ταμεία των κηδεμόνων τους, ώστε να παραμείνουν ασφαλισμένοι.
- Όλοι οι σπουδαστές παραλαμβάνουν σπουδαστική ταυτότητα IEK, με την οποία σε ορισμένα υπεραστικά δρομολόγια συγκοινωνιών δικαιούνται μειωμένο εισιτήριο
- Όλοι οι σπουδαστές έχουν δικαίωμα χρήσης των βιβλίων της βιβλιοθήκης κατά τη διάρκεια των ωρών λειτουργίας της.
- Όλοι οι σπουδαστές έχουν τη δυνατότητα χρήσης INTERNET στα εργαστήρια πληροφορικής, σε ώρες που δεν γίνεται μάθημα, με την επίβλεψη του αρμόδιου.

Εγκαταστάσεις

Το Ι.Ε.Κ. LE MONDE στεγάζεται στο κέντρο της Αθήνας σε δύο εξαόροφα κτίρια στην οδό Χαλκοκονδύλη 60 & 3ης Σεπτεμβρίου 30, που απέχουν 250μ. μεταξύ τους και έχουν συνολικό εμβαδόν 2.600τ.μ. Επιλέχθηκε το κέντρο της Αθήνας ώστε να είναι εύκολη η συγκοινωνιακή πρόσβαση σε όλους τους σπουδαστές. Τα κτίρια αυτά πληρούν όλες τις προδιαγραφές που θέτουν ο Ο.Ε.Ε.Κ. και οι Εκπαιδευτικοί Οργανισμοί του εξωτερικού με τους οποίους το LE MONDE συνεργάζεται. Πρόκειται για δύο οικοδομήματα καλαίσθητα, λειτουργικά, κατάλληλα διαρρυθμισμένα και άριστα εξοπλισμένα, ώστε να ανταποκρίνονται στις ανάγκες της μάθησης και πιο συγκεκριμένα, της τουριστικής κατάρτισης.

Συγκεκριμένα διαθέτουν:

- Εργαστήρια Η/Υ, Τουριστικού Πρακτορείου, με πρόσβαση στο INTERNET
- Σύγχρονα Εργαστήρια Επαγγελματικής Μαγειρικής, ξενοδοχειακών προδιαγραφών, κατάλληλα διαμορφωμένο για διδασκαλία
- Άριστα εξοπλισμένα Εργαστήρια Ζαχαροπλαστικής και Αρτοποιίας
- Τραπεζαρίες ξενοδοχειακών προδιαγραφών και Εργαστήρια BAR, Οινολογίας, Ποτογνωσίας
- Βιβλιοθήκη, Αναγνωστήριο
- Αίθουσα Πολλαπλών Εκδηλώσεων, κατάλληλη για Σεμινάρια, Διαλέξεις, Δεξιώσεις
- Εργαστήριο Οροφοκομίας, με τυπικό δωμάτιο ξενοδοχείου
- Εργαστήριο Ειδικότητας Hotel Animation
- Roof Garden κατάλληλα διαρρυθμισμένο για εκδηλώσεις των σπουδαστών
- Πολλές, άνετες και φωτεινές Αίθουσες Διδασκαλίας

Καθηγητές

Το διδακτικό προσωπικό του Εκπαιδευτικού Ομίλου Ξενοδοχειακών και Τουριστικών Σπουδών LE MONDE αποτελείται από καθηγητές που επιλέγονται με βάση τους Πανεπιστημιακούς τίτλους σπουδών και



την επαγγελματική τους εμπειρία. Αρκετοί καθηγητές του LE MONDE είναι κάτοχοι πτυχίων Masters και οι περισσότεροι είναι διευθυντικά στελέχη Ελληνικών και Πολυεθνικών Ξενοδοχειακών και Τουριστικών Επιχειρήσεων. Το επίπεδο σπουδών τους, η διεθνής επαγγελματική εμπειρία τους, η διδακτική τους ικανότητα και η δυνατότητα επικοινωνίας με τους σπουδαστές, αποτελούν εγγύηση για την εφαρμογή του προγράμματος σπουδών.

Ωστόσο, το διδακτικό προσωπικό επιλέγεται, όχι μόνο με κριτήριο τους τίτλους σπουδών, αλλά και την προσωπικότητα. Κι αυτό γιατί το LE MONDE πιστεύει ότι στο πρόσωπο του καθηγητή ο καταρτιζόμενος μπορεί να βρει έναν προσωπικό φίλο και σύμβουλο που θα σταθεί κοντά του στη δύσκολη και παραγωγική

αυτή περίοδο της ζωής του. Στο πρόσωπο του καθηγητή μπορεί ο καταρτιζόμενος να αναζητήσει ένα πρότυπο που θα προσανατολίσει τους στόχους του, θα οριοθετήσει τη συμπεριφορά του με την παραδειγματική του στάση.

Σταδιοδρομία

Ο Εκπαιδευτικός Όμιλος Ξενοδοχειακών και Τουριστικών Σπουδών LE MONDE ενδιαφέρεται για την εξασφάλιση της επαγγελματικής αποκατάστασης όλων των αποφοίτων του. Το Γραφείο Επαγγελματικής Σταδιοδρομίας Σπουδαστών και Αποφοίτων LE MONDE, σε στενή συνεργασία σήμερα με περισσότερες από 500 τουριστικές επιχειρήσεις στην Ελλάδα και το εξωτερικό στηρίζει τα επαγγελματικά βήματα των αποφοίτων άμεσα μετά την αποφοίτησή τους, αλλά και αρκετά χρόνια μετά, σε συνεργασία με το Σύλλογο Αποφοίτων LE MONDE. Το ποσοστό των σπουδαστών που πραγματοποιεί πρακτική άσκηση, κάθε χρόνο, ανέρχεται σε 97%. Το ποσοστό των αποφοίτων που εξασφαλίζει την έναρξη της επαγγελματικής του σταδιοδρομίας πάνω στο αντικείμενο σπουδών, με τη βοήθεια του Γραφείου Επαγγελματικής Σταδιοδρομίας, υπερβαίνει το 80%.

Μεταπτυχιακά

Τα Προγράμματα Σπουδών του εκπαιδευτικού Ομίλου Ξενοδοχειακών και Τουριστικών Σπουδών LE MONDE είναι αναγνωρισμένα από το Κράτος, αλλά και από Διεθνή Εκπαιδευτικά Ιδρύματα.

Το LE MONDE συνεργάζεται με Ελβετικά και Βρετανικά Πανεπιστήμια, ανάλογα με την κάθε ειδικότητα, δίνοντας τη δυνατότητα στους αποφοίτους του οι οποίοι επιθυμούν και πληρούν τις προϋποθέσεις, να συνεχίσουν τις σπουδές τους με όραμα τη διεύρυνση των γνώσεών τους, την απόκτηση ανώτερων πτυχίων αλλά και της πολύτιμης διεθνούς εμπειρίας.

Το Εκπαιδευτικό Ίδρυμα στο οποίο θα ενταχθούν αναγνωρίζει πλήρως τα δύο ακαδημαϊκά έτη που έχουν ολοκληρώσει οι σπουδαστές στο LE MONDE και τους εντάσσει στην τελική φάση των σπουδών τους.

Τα Διεθνή Εκπαιδευτικά Ιδρύματα με τα οποία συνεργάζεται το LE MONDE είναι:

- HIM (Hotel Institute Montreux) Ελβετία
- DCT (Ξενοδοχειακή Σχολή DCT Λουζέρνης) Ελβετία

- Birmingham College of Food, Tourism & Creative Studies, Αγγλία, Accredited College of University of Birmingham

Ο Εκπαιδευτικός Όμιλος Ξενοδοχειακών και Τουριστικών Σπουδών LE MONDE είναι μέλος:

- ΣΕΤΕ (Σύλλογος Ελληνικών Τουριστικών Επιχειρήσεων)
- Chef's Club Αθηνών (Λέσχη Αρχιμαγείρων Αθήνας)

2. ΑΚΜΗ

Στοιχεία Εκπαιδευτηρίου

<i>Είδος Εκπαιδευτηρίου</i>	<i>Ινστιτούτο Επαγγελματικής Κατάρτισης</i>
Διεύθυνση	Κοδριγκτώνος 16
Περιοχή	ΑΘΗΝΑ
Ταχ. Κώδικας	112 57
Τηλέφωνο	01/8224074
FAX	01/8821803
Υπεύθυνος Ενημέρωσης	Κική Λευκαδίτη
Ειδικότητες	<ul style="list-style-type: none">• Ειδικός Ναυτιλιακής Κατεύθυνσης• Τεχνικός Μαγειρικής Τέχνης• Βοηθός Μαγειρικής Τέχνης• Βοηθός Ζαχαροπλαστικής Τέχνης• Βοηθός Εστιατορικής Τέχνης



Το Ιδιωτικό Ινστιτούτο Επαγγελματικής Κατάρτισης ΑΚΜΗ, στεγάζεται σε ένα εξαόροφο κτίριο συνολικής επιφάνειας 3.000 τετραγωνικών μέτρων και διαθέτει συνολικά 45 αίθουσες διδασκαλίας αλλά και ειδικούς χώρους οι οποίοι χρησιμεύουν ως εργαστήρια. Τα εργαστήρια του Ι.Ε.Κ. ΑΚΜΗ είναι πλήρως εξοπλισμένα με τα πλέον σύγχρονα μηχανήματα έτσι ώστε η πρακτική εξάσκηση να είναι η πιο άρτια και ολοκληρωμένη για όλους τους σπουδαστές.

Παράδοση

26 χρόνια παράδοσης. 26 χρόνια ουσιαστικής και πολύτιμης προσφοράς στην εκπαίδευση με συνέπεια, αξιοπιστία και σεβασμό στο σπουδαστή. Αντλώντας γνώση από τη μακρόχρονη εμπειρία του, το ΙΕΚ ΑΚΜΗ συλλαμβάνει τα μηνύματα των καιρών και δραστηριοποιείται στο χώρο της επαγγελματικής κατάρτισης με βάση τα υψηλότερα ευρωπαϊκά και διεθνή πρότυπα. Το ΙΕΚ ΑΚΜΗ συμβαδίζει πάντα με τις ανάγκες μίας ανταγωνιστικά εξελισσόμενης αγοράς και αποτελεί μια από τις επιλογές όσων θέλουν να γίνουν επιτυχημένοι επαγγελματίες.

Ποιότητα Σπουδών

Το ΙΕΚ ΑΚΜΗ είναι ένας εκπαιδευτικός χώρος όπου η γενικευμένη γνώση παραχωρεί τη θέση της στην ουσιαστική κατάρτιση. Μέσα από τη συνεχή επίβλεψη και τον έλεγχο των εκπαιδευτικών διαδικασιών, μέσα από την ανάπτυξη σύγχρονων μεθόδων διδασκαλίας, σεμιναρίων, διαλέξεων, εκπαιδευτικών επισκέψεων, αλλά και την εμπλοκή του σε διάφορα προγράμματα της Ε.Ο.Κ (Leonardo, Petra II κ.λπ.) υλοποιείται μία ποιοτικά αναβαθμισμένη εκπαίδευση που ανταποκρίνεται στις απαιτήσεις της σύγχρονης αγοράς εργασίας.

Εξειδικευμένο Προσωπικό

Το ΙΕΚ ΑΚΜΗ στηρίζεται στο ανθρώπινο δυναμικό του. Επιλέγει έμπειρους και καταξιωμένους επαγγελματίες για τη στελέχωσή του. Συγκεντρώνει εξειδικευμένο εκπαιδευτικό προσωπικό με πολυετή διδακτική και επαγγελματική εμπειρία που στέκεται δίπλα στις επαγγελματικές ανησυχίες κάθε σπουδαστή και τον βοηθά να εκφράσει το ταλέντο και τη μοναδικότητά του. Με τη γνώση τους και την εμπειρία τους οι καθηγητές όλων των ειδικοτήτων

ενεργοποιούν τους σπουδαστές σε συνδυασμένες δραστηριότητες θεωρητικής και πρακτικής εκπαίδευσης, προκειμένου να αποκτήσουν ουσιαστική κατάρτιση στο αντικείμενό τους και να γίνουν τελικά ανταγωνιστικοί στην αγορά εργασίας. Επιπλέον, επιλέγει τους πλέον πετυχημένους επαγγελματίες στο χώρο τους για να πραγματοποιήσουν σειρά διαλέξεων και σεμιναρίων με στόχο την πολύπλευρη ενημέρωση του σπουδαστή για τον επαγγελματικό χώρο στον οποίο φιλοδοξεί να ενταχθεί.



Υποδομή

Το ΙΕΚ ΑΚΜΗ διαθέτει άνετες αίθουσες, αμφιθέατρο, βιβλιοθήκη, υπερσύγχρονα εργαστήρια τελευταίας τεχνολογίας (Ψηφιακά Studios, AVID editing system, Η/Υ Pentium II & Pentium MMX και Η/Υ MACINTOSH), δικό του ραδιοφωνικό σταθμό (SKYROCK 98 FM) ο οποίος εκπέμπει 24 ώρες το 24ωρο και δικές του ΕΚΔΟΣΕΙΣ, όπου με τη συμμετοχή διακεκριμένων επαγγελματιών οι σπουδαστές όλων των ειδικοτήτων εξασκούνται πρακτικά σε καθημερινή βάση.

Η πρακτική εξάσκηση όλων των σπουδαστών ολοκληρώνεται με το θεσμό των MATRIX PROJECTS, όπου σπουδαστές διαφόρων ειδικοτήτων συνεργάζονται στα πλαίσια εικονικού προγράμματος και λειτουργούν σαν μέλη τμημάτων πραγματικής επιχείρησης. Επίσης, το ΙΕΚ ΑΚΜΗ είναι δικτυωμένο και στον κόσμο του INTERNET προσφέροντας στους σπουδαστές του άλλο ένα εργαλείο πρακτικής εξάσκησης που αποτελεί την τελευταία "λέξη" στο χώρο της επικοινωνίας.

Σύνδεση με την αγορά εργασίας



Το ζήτημα της επαγγελματικής αποκατάστασης αποτελεί το κείμενο ερώτημα που καλείται να απαντήσει κάθε σπουδαστής.

Το ΙΕΚ ΑΚΜΗ έχει καθιερώσει το Γραφείο Επαγγελματικής Σταδιοδρομίας και το θεσμό του Προσωπικού Σύμβουλου Σπουδών με σκοπό την πλήρη καθοδήγηση του σπουδαστή από την πρώτη στιγμή της ένταξής του στην οικογένεια του ΙΕΚ ΑΚΜΗ, μέχρι και τη χρονική

στιγμή της αναζήτησης και εξεύρεσης συγκεκριμένης επαγγελματικής κατεύθυνσης.

Το ΙΕΚ ΑΚΜΗ καθιέρωσε επίσης το θεσμό των CAREER DAYS (ημέρες σταδιοδρομίας), που αποτελούν ουσιαστικά το πρώτο επαγγελματικό ραντεβού των σπουδαστών. Ο θεσμός των CAREER DAYS αποτελεί μία καινοτομία του ΙΕΚ ΑΚΜΗ γιατί φέρνει κοντά στους σπουδαστές μεγάλες επιχειρήσεις και παραγωγικές μονάδες. Κατά τις ημέρες σταδιοδρομίας, οι σπουδαστές έχουν τη μοναδική ευκαιρία να γνωρίσουν και να συνεργαστούν με καταξιωμένους επαγγελματίες των ειδικοτήτων τους, να συζητήσουν μαζί τους και να αναδείξουν τις γνώσεις και την προσωπικότητά τους με στόχο πάντα την πρόσληψή τους.

Επιτυχία

Η επιτυχία του ΙΕΚ ΑΚΜΗ είναι η επιτυχία των σπουδαστών του. Είναι τα υψηλά ποσοστά επιτυχίας στις εξετάσεις πιστοποίησης του Υπουργείου Παιδείας. Είναι τα υψηλά ποσοστά απορρόφησης των σπουδαστών του από την αγορά εργασίας. Αξίζει να σημειωθεί ότι, από τον τομέα Οικονομίας - Διοίκησης, σήμερα εργάζεται το 81% των σπουδαστών. Δύο στους τρεις σπουδαστές είναι ήδη επιτυχημένοι επαγγελματίες!

Το ΙΕΚ ΑΚΜΗ είναι αναγνωρισμένο από το κράτος. Ο σπουδαστής του ΙΕΚ ΑΚΜΗ αποκτά, μετά την επιτυχημένη ολοκλήρωση των σπουδών του, ΔΙΠΛΩΜΑ από το Υπουργείο Παιδείας (Οργανισμός Επαγγελματικής Εκπαίδευσης και Κατάρτισης-ΟΕΕΚ), αναγνωρισμένο στην Ελλάδα και την Ευρώπη. Παράλληλα του παρέχεται η ευκαιρία εφόσον το επιθυμεί, να συνεχίσει τις σπουδές του σε συνεργαζόμενα με το ΙΕΚ ΑΚΜΗ Πανεπιστήμια του εξωτερικού. Επιπλέον, το ΙΕΚ ΑΚΜΗ χορηγεί αναβολή στράτευσης μέχρι το 24ο έτος της ηλικίας του σπουδαστή.

3. Ν. ΑΥΓΕΡΙΝΟΠΟΥΛΟΥ

Στοιχεία Εκπαιδευτηρίου

<i>Είδος Εκπαιδευτηρίου</i>	<i>Ινστιτούτο Επαγγελματικής Κατάρτισης</i>
<i>Διεύθυνση</i>	Πατησίων 20
<i>Περιοχή</i>	ΑΘΗΝΑ
<i>Ταχ. Κώδικας</i>	106 77
<i>Τηλέφωνο</i>	01/3302463- 4, 6755500
<i>FAX</i>	01/3800907, 3302463

**Υπεύθυνος Ενημέρωσης
Ειδικότητες**

Σταύρος Προμπονάς
Τουρισμού και Μεταφορών



Ο Τουρισμός και οι Μεταφορές αποτελούν έναν από τους σπουδαιότερους τομείς στην οικονομική ζωή της χώρας μας.

Ο ρυθμός ανάπτυξης τους είναι ιδιαίτερα μεγάλος και, μέσα στα επόμενα χρόνια,

θα αυξηθεί ακόμα περισσότερο, λόγω της διεξαγωγής των Ολυμπιακών Αγώνων του 2004 στην Ελλάδα.

Η ζήτηση εξειδικευμένων στελεχών είναι πολύ μεγάλη. Το Ι.Ε.Κ. Ν. ΑΥΓΕΡΙΝΟΠΟΥΛΟΥ προσφέρει στους νέους που θέλουν να διακριθούν στο χώρο αυτό, ολοκληρωμένη επαγγελματική εκπαίδευση και μια σειρά από πλεονεκτήματα.

- Σύγχρονες Αίθουσες Διδασκαλίας, εξοπλισμένες με την τελευταία λέξη της τεχνολογίας και τα κατάλληλα πακέτα προγραμμάτων.
- Εκπαιδευτικές Επισκέψεις σε Τουριστικές Επιχειρήσεις, ώστε οι καταρτιζόμενοι να γνωρίζουν από κοντά τις εργασιακές συνθήκες στους αντίστοιχους εργασιακούς χώρους.
- Πρακτική Εξάσκηση σε Ναυτιλιακές εταιρείες, Ξενοδοχειακές επιχειρήσεις, εταιρείες Μεταφορών κ.α.
- Εκπαίδευση από Έμπειρους Επαγγελματίες, όπως στελέχη Ναυτιλιακών, Ξενοδοχειακών και Τουριστικών επιχειρήσεων.
- Σεμινάρια - Διαλέξεις, που αφορούν τις Τουριστικές Υπηρεσίες, τις Υπηρεσίες Μεταφορών και άλλα θέματα ευρύτερου ενδιαφέροντος.
- Άμεση Επαγγελματική Αποκατάσταση, σε συνεργαζόμενες επιχειρήσεις.

ΠΡΟΟΠΤΙΚΕΣ ΑΠΑΣΧΟΛΗΣΗΣ

Οι απόφοιτοι του τομέα αυτού έχουν να επιλέξουν μέσα από ένα ευρύ φάσμα δραστηριοτήτων και να ασχοληθούν σε:

- Οργανισμούς και Δημόσιες Υπηρεσίες (ΕΟΤ, Καζίνο)
- Ξενοδοχειακές επιχειρήσεις
- Τουριστικές επιχειρήσεις
- Κατασκηνώσεις
- Εταιρείες παροχής υπηρεσιών
- Ως Ελεύθεροι Επαγγελματίες

4. ΔΕΛΤΑ

Στοιχεία Εκπαιδευτηρίου

Είδος Εκπαιδευτηρίου	Ινστιτούτο Επαγγελματικής Κατάρτισης
Διεύθυνση	Ρεθύμνου 3 (Μουσείο)
Περιοχή	ΑΘΗΝΑ
Ταχ. Κώδικας	106 82
Τηλέφωνο	01/8225983,8235134
FAX	01/8233311
Ειδικότητες	Τεχνικός Μαγειρικής Τέχνης (Chef)

ΙΣΤΟΡΙΚΗ ΠΟΡΕΙΑ

Οι Σχολές ΔΕΛΤΑ ιδρύθηκαν στην Αθήνα το 1971 και από τότε έχουν μια σταθερή και συνεχή ανοδική πορεία. Πάνω από 15.000 απόφοιτοι έχουν ήδη σταδιοδρομήσει στους διάφορους κλάδους της αγοράς εργασίας. Οι Σχολές ΔΕΛΤΑ λειτουργούσαν ως Ημερήσια Σχολή Εργοδηγών μέχρι το 1978, όταν μετατράπηκαν σε Τ.Ε.Σ. Νέου Τύπου (Τεχνική Επαγγελματική Σχολή), σύμφωνα με τη νέα νομοθεσία. Το 1990 στις Σχολές προστέθηκαν Τ.Ε.Λ. (Τεχνικά Επαγγελματικά Λύκεια) κι έτσι λειτούργησαν παράλληλα Τ.Ε.Σ. & Τ.Ε.Λ. Την ίδια χρονιά ιδρύθηκε το Τ.Ε.Λ. ΔΕΛΤΑ ΘΕΣΣΑΛΟΝΙΚΗΣ.

Από το 1993, με την εμφάνιση του νέου θεσμού των Ι.Ε.Κ. για την Μεταδευτεροβάθμια Εκπαίδευση, οι Σχολές ΔΕΛΤΑ συνεχίζουν ως Ιδιωτικό Ινστιτούτο Επαγγελματικής Κατάρτισης. Παρέχουν προγράμματα επαγγελματικής εκπαίδευσης σε αποφοίτους Λυκείου, με σκοπό την πλήρη και εξειδικευμένη θεωρητική και πρακτική τους κατάρτιση.

ΤΟ Ι.Ε.Κ. ΔΕΛΤΑ ΣΗΜΕΡΑ

Η επιτυχία και ο πρωταγωνιστικός ρόλος του Ι.Ε.Κ. ΔΕΛΤΑ στο χώρο της Επαγγελματικής Εκπαίδευσης βασίζεται στην

οργάνωση της εκπαίδευσης και στην συνεχή επαγρύπνηση του επιστημονικού συμβουλίου.

Η κάθε προσπάθεια του τείνει στη πρόβλεψη των ανερχομένων τάσεων και αλλαγών στον τεχνολογικό τομέα ώστε να προετοιμάζει τους σπουδαστές κατάλληλα. Αυτό επιτυγχάνεται και μέσα από τις σημαντικές συνεργασίες που έχει εξασφαλίσει με οργανισμούς και βιομηχανικές μονάδες διεθνούς κύρους όπως TOYOTA MOTOR CORPORATION, SONY, ELEA COMPUTER SYSTEMS κ.α.

ΟΙ ΣΠΟΥΔΕΣ

Το Ι.Ε.Κ. ΔΕΛΤΑ είναι αναγνωρισμένο από το Υπουργείο Παιδείας μέσω του Ο.Ε.Ε.Κ. (Οργανισμός Επαγγελματικής Εκπαίδευσης και Κατάρτισης).

Τα εκπαιδευτικά προγράμματα και ο κύκλος των μαθημάτων καθορίζονται από τον Ο.Ε.Ε.Κ. και πραγματοποιούνται υπό τον έλεγχό του. Ο κύκλος σπουδών διαρκεί 4-5 εξάμηνα και γίνονται 24-27 ώρες διδασκαλίας ανά εβδομάδα.

Τα αναγνωρισμένα διπλώματα που αποκτούν οι σπουδαστές δίνονται επίσης από τον Ο.Ε.Ε.Κ. κατόπιν εξετάσεων που γίνονται 2 φορές τον χρόνο.

ΤΟ ΔΥΝΑΜΙΚΟ

Στο Ι.Ε.Κ. ΔΕΛΤΑ Αθήνας φοιτούν πάνω από 1.200 σπουδαστές κάθε σχολική χρονιά από κάθε περιοχή της Ελλάδας. Το Ι.Ε.Κ. ΔΕΛΤΑ απασχολεί 105 εξειδικευμένους καθηγητές πτυχιούχους Ελληνικών και Ξένων Πανεπιστημίων και Τεχνολογικών Ιδρυμάτων.

Οι αίθουσες διδασκαλίας, οι εργαστηριακοί και βοηθητικοί χώροι στεγάζονται σε 7 κτίρια, 3 από τα οποία είναι ιδιοκτησία του Ι.Ε.Κ. ΔΕΛΤΑ και καταλαμβάνουν συνολική επιφάνεια 7.500 τ.μ. Όλα τα κτίρια βρίσκονται πολύ κοντά μεταξύ τους, στο κέντρο της Αθήνας με πολύ εύκολη πρόσβαση σε όλα τα συγκοινωνιακά μέσα.

- **Τεχνικός Μαγειρικής Τέχνης (Chef)**

Η ειδικότητα αυτή παρέχεται και στο ΙΕΚ ΔΕΛΤΑ Θεσσαλονίκης και αναλύεται στη σελίδα 17.

5. ΔΟΜΗ

Στοιχεία Εκπαιδευτηρίου

Είδος Εκπαιδευτηρίου	Ινστιτούτο Επαγγελματικής Κατάρτισης
Διεύθυνση	Χαρ. Τρικούπη 17-19 & Σόλωνος
Περιοχή	ΑΘΗΝΑ
Ταχ. Κώδικας	106 78
Τηλέφωνο	01/3840552, 3820653
FAX	01/3819992
Υπεύθυνος Ενημέρωσης	Γραμματεία
Ειδικότητες	<ul style="list-style-type: none">• Ειδικός Τουριστικού Πρακτορείου• Ειδικός Ναυτιλιακής Κατεύθυνσης• Μαγειρικής Τέχνης• Βοηθός Ζαχαροπλαστικής Τέχνης• Ειδικός Ξενοδοχειακών Υπηρεσιών και Τροφοδοσίας• Ειδικός Ξενοδοχειακής Ψυχαγωγίας

Εργαστήρια Μαγειρικής →



6. ΙΠΠΟΚΡΑΤΕΙΟΣ

Στοιχεία Εκπαιδευτηρίου

Είδος Εκπαιδευτηρίου	Ινστιτούτο Επαγγελματικής Κατάρτισης
Διεύθυνση	Γ' Σεπτεμβρίου & Γκυιλφόρδου 14
Περιοχή	ΑΘΗΝΑ
Ταχ. Κώδικας	104 43
Τηλέφωνο	01/8212912, 8817943, 8216079, 8814428
FAX	01/8817943, 8212912
Υπεύθυνος Ενημέρωσης	Κ. Σαρακατσάνη
Ειδικότητες	<ul style="list-style-type: none"> • Ειδικός Ναυτιλιακής Κατεύθυνσης • Ειδικός Αεροπορικών Εταιρειών

Το **Ινστιτούτο Επαγγελματικής Κατάρτισης ΙΕΚ Ιπποκράτειος** ιδρύθηκε το 1993 με άδεια υπ' αριθμό 01018/31/93 του ΟΡΓΑΝΙΣΜΟΥ ΕΠΑΓΓΕΛΜΑΤΙΚΗΣ ΕΚΠΑΙΔΕΥΣΗΣ ΚΑΙ ΚΑΤΑΡΤΙΣΗΣ ΤΟΥ ΥΠΟΥΡΓΕΙΟΥ ΠΑΙΔΕΙΑΣ (ΟΕΕΚ) και έκτοτε λειτουργεί με μεγάλη επιτυχία.

ΤΙ ΠΡΟΣΦΕΡΕΙ ΤΟ ΙΕΚ ΙΠΠΟΚΡΑΤΕΙΟΣ

- Δίπλωμα μεταδευτεροβάθμιας επαγγελματικής κατάρτισης αναγνωρισμένο στην Ελλάδα και στην Ευρώπη.
- Υψηλού επιπέδου μεταλυκειακή κατάρτιση για απόφοιτους ΓΕΛ και ΤΕΛ.
- Ειδικότητες και εξειδικεύσεις με μεγάλη και σταθερή ζήτηση στην αγορά εργασίας.
- Προγράμματα κατάρτισης και ειδικότητες που δεν προσφέρονται στα δημόσια ΙΕΚ.
- Υπερσύγχρονες εγκαταστάσεις σε κεντρικά σημεία, πλήρως εξοπλισμένα εργαστήρια, μεγάλη βιβλιοθήκη, οργανωμένη κοινωνική ζωή (αθλητικές εκδηλώσεις κλπ).
- Γραφείο επαγγελματικού προσανατολισμού και ευρέσεως εργασίας για απόφοιτους και καταρτιζόμενους.
- Αναβολή στράτευσης μέχρι το 24ο έτος της ηλικίας.
- Δωρεάν ασφάλιση και περίθαλψη.
- Δίδακτρα που ανταποκρίνονται στις σημερινές οικονομικές συνθήκες.

7. ΜΑΝΩΛΑ

Στοιχεία Εκπαιδευτηρίου

Είδος Εκπαιδευτηρίου	Ινστιτούτο Επαγγελματικής Κατάρτισης
Διεύθυνση	Στουρνάρη 26
Περιοχή	ΑΘΗΝΑ
Ταχ. Κώδικας	104 39
Τηλέφωνο	01/5249044 –5
FAX	01/8212119
Υπεύθυνος Ενημέρωσης	Νίκος Πιρπιρής
Ειδικότητες	Ειδικός Τουριστικού Πρακτορείου

Το **Ι.Ε.Κ. ΜΑΝΩΛΑ**, προκειμένου να βοηθήσει τους σπουδαστές του για εύρεση εργασίας και ταυτόχρονα τις επιχειρήσεις, ώστε να επιλέξουν τα στελέχη εκείνα που πληρούν τις προδιαγραφές για την κάλυψη της συγκεκριμένης θέσης, ιδρύει **ΒΑΣΗ ΔΕΔΟΜΕΝΩΝ**. Εκεί καταχωρούνται όλα τα απαραίτητα στοιχεία, καθώς και επιθυμίες των καταρτιζομένων με την προτεραιότητα των προτιμήσεών τους για εργασία.

Επίσης στοιχεία των επιχειρηματικών φορέων απασχόλησης εργατικού δυναμικού, εισάγονται στη βάση δεδομένων. Με τον τρόπο αυτό επιτυγχάνεται άμεση διασύνδεση με την αγορά εργασίας.

Σύγχρονα εργαλεία, όπως είναι το Διαδίκτυο **INTERNET** αποτελούν μέσα για την άμεση και **ON-LINE** διασύνδεση με τις πραγματικές ανάγκες που δημιουργούνται στην αγορά εργασίας και την ταχύτατη ενημέρωση για την συμπλήρωση της βάσεως.

Η Βάση δεδομένων συντηρείται από την Γραμματεία του **Ι.Ε.Κ.** η οποία καταχωρεί κάθε νέα μεταβολή που λαμβάνεται, από τους ενδιαφερόμενους φορείς.

Η διεύθυνση του **Ι.Ε.Κ. Μανώλα**, καταβάλει ιδιαίτερη προσπάθεια και αυξημένο ενδιαφέρον για την υλοποίηση των παραπάνω δραστηριοτήτων διότι γνωρίζει ότι δεν βασίζεται μόνο στην εκπαίδευση, αλλά κυρίως και στο ποσοστό απορρόφησης των αποφοίτων του από την αγορά εργασίας.

Ειδικός Τουριστικού Πρακτορείου

Profile του Επαγγέλματος :

Μετά από ένα ολοκληρωμένο κύκλο σπουδών οι Διπλωματούχοι της ειδικότητας Ειδικός Τουριστικού Πρακτορείου καλύπτουν με επιτυχία όλες τις Δραστηριότητες και Λειτουργίες ενός Γραφείου Γενικού Τουρισμού, καθώς επίσης και τις συνεχώς αυξανόμενες απαιτήσεις εξειδίκευσης της Τουριστικής Αγοράς.

Επαγγελματική Δραστηριότητα :

Ο Διπλωματούχος της ειδικότητας αυτής έχει αποκτήσει γνώσεις, δεξιότητες και επαγγελματικές εμπειρίες που μπορεί να πληροφορεί για δρομολόγια, ναύλους μεταφορικών μέσων, για τιμές και για άλλα χρήσιμα στοιχεία αναφορικά με ξενοδοχεία, κρουαζιέρες και κάθε είδους άλλες τουριστικές υπηρεσίες (π.χ. έκδοση visa κλπ).



Εργαστηριακός Εξοπλισμός :

Το πρακτικό μέρος της κατάρτισης γίνεται σε δύο υπερσύγχρονα εργαστήρια: Το Εργαστήριο πληροφορικής, όπου ο σπουδαστής καταρτίζεται στη χρήση Η/Υ, τα δύο πρώτα εξάμηνα τα δε επόμενα δύο σε Ειδικά Τουριστικά πακέτα όπου δίδεται η δυνατότητα στον καταρτιζόμενο να εξοικειωθεί πλήρως με το εργασιακό περιβάλλον. Στο δεύτερο Εργαστήριο ο σπουδαστής έχει τη δυνατότητα να γνωρίσει από κοντά κάθε τι που σχετίζεται με το επάγγελμά του. Πρόκειται για ένα σκιώδες τουριστικό γραφείο όπου ο καταρτιζόμενος με την βοήθεια του εκπαιδευτή του, αισθάνεται ότι ζει σε πραγματικές συνθήκες εργασίας.

Επαγγελματική αποκατάσταση:

Οι διπλωματούχοι της ειδικότητας Ειδικός Τουριστικού Πρακτορείου έχουν πιστοποιημένες γνώσεις και δεξιότητες που τους επιτρέπουν να εργασθούν σε διάφορες ιδιωτικές και δημόσιες επιχειρήσεις και οργανισμούς, προσφέροντας κύριες επαγγελματικές δραστηριότητες συγκεκριμένα μπορούν να εργασθούν σε:



Δημόσιες υπηρεσίες και οργανισμούς - ΕΟΤ Καζίνο κλπ, Τουριστικές και ξενοδοχειακές επιχειρήσεις, Camping, κατασκηνώσεις και ως Σύμβουλοι επιχειρήσεων.

Προϋποθέσεις εγγραφής:

Στο τμήμα αυτό επιλέγονται 20 άτομα που πληρούν τις προϋποθέσεις:

- Απολυτήριο Λυκείου ΓΕΛ ή ΤΕΛ.
- Γνώση αγγλικών σε επίπεδο Lower και Γαλλικών.
- Αξιολόγηση, test προσωπικότητας.

Τι προσφέρει το Ι.Ι.Ε.Κ. ΜΑΝΩΛΑ

- Δίπλωμα αναγνωρισμένο στην Ελλάδα και στην ευρωπαϊκή ένωση.
- Πρωτοπορία μέσα από την ποιότητα.
- Σύγχρονα εργαστήρια.
- Νέοι και έμπειροι καθηγητές.
- Εξυπηρετικό διοικητικό προσωπικό.
- Ολιγομελή τμήματα.
- Κατάλληλο περιβάλλον που ενθαρρύνει και υποβοηθά την δέσμευση του ατόμου στην ποιότητα.
- Δυνατότητα συνέχισης σπουδών σε πανεπιστήμια του εξωτερικού.
- Γραφείο εύρεσης εργασίας που λειτουργεί στα γραφεία του Ι.Ι.Ε.Κ.
- Ποιότητα των υπηρεσιών
- Πραγματικό ενδιαφέρον και ανθρωπιά για τον κάθε σπουδαστή, που αποτελεί ξεχωριστή περίπτωση.



ΚΤΙΡΙΟ Α'

Πατησίων & Στουρνάρη 26
Τ.Κ. 104 31, ΑΘΗΝΑ
Τηλ.: 52 49 044 - 5, 52 00 450,
Fax.: 52 29 976



ΚΤΙΡΙΟ Β'

Σουρμελή 4 - 6
Τ.Κ. 104 39, ΑΘΗΝΑ
Τηλ.: 82 52 105 - 6,
Fax.: 82 12 119

Παροχές του Ι.Ι.Ε.Κ. ΜΑΝΩΛΑ

Υλικοτεχνική υποδομή

Το ΙΕΚ Μανώλα έχει επενδύσει ουσιαστικά στην απόκτηση σημαντικής υλικοτεχνικής υποδομής που συνεχώς ανανεώνεται παρακολουθώντας τις εξελίξεις της υψηλής τεχνολογίας και της απαιτήσεις της αγοράς εργασίας.

Milk Round Day

Κατά τα πρότυπα του συστήματος των Βρετανικών Πανεπιστημίων (milk round day) το ΙΕΚ Μανώλα καλεί εταιρείες να έρθουν σε επαφή με τους καταρτιζόμενους για να προσλάβουν τα αυριανά τους στελέχη. Επιπλέον, συχνά διοργανώνονται σεμινάρια

και διαλέξεις από επαγγελματίες, ώστε οι καταρτιζόμενοι να έχουν μια, όσο το δυνατόν, πιο πλήρη και σφαιρική εικόνα του μελλοντικού επαγγελματικού τους χώρου και των τελευταίων εξελίξεων.

Simulation Projects & Εκπαιδευτικές Επισκέψεις

Η γνώση έχει αξία μόνο όταν μπορεί να γίνει πράξη: Στο ΙΕΚ Μανώλα δίνεται ιδιαίτερη βαρύτητα στην πρακτική εξάσκηση. Οι καταρτιζόμενοι, έχουν τη δυνατότητα να αποκτήσουν την εμπειρία ενός πραγματικού εργασιακού περιβάλλοντος και να δοκιμάσουν τις γνώσεις και την ικανότητα προσαρμογής τους. Τέλος, με τις εκπαιδευτικές επισκέψεις σε επιχειρήσεις, αποκτούν μια πλήρη και ολοκληρωμένη εικόνα του τρόπου λειτουργίας και οργάνωσης των επιχειρήσεων.

Σύμβουλος σπουδών & καριέρας

Ο Σύμβουλος Σπουδών, βοηθάει τους καταρτιζόμενους να διαλέξουν την ειδικότητα που τους ταιριάζει: στην φύση, τον χαρακτήρα και το επίπεδο γνώσεών τους αφ'ενός και αφ'ετέρου το προτεινόμενο επάγγελμα ή ειδικότητα να έχει μέλλον. Παράλληλα το γραφείο ευρέσεως καριέρας:



- Προσφέρει εξειδικευμένες συμβουλές και υποδείξεις, όπως η σωστή σύνταξη βιογραφικού σημειώματος και οι τεχνικές των επιτυχημένων συνεντεύξεων (mini interviews).
- Ενημερώνει τις εταιρείες για δυνατότητες των αποφοίτων και εισηγείται δια την πρόσληψή των, παρέχοντας ταυτόχρονα κάλυψη.
- Παρακολουθεί συνεχώς τις απαιτήσεις της αγοράς εργασίας και προβαίνει στις απαραίτητες προτάσεις στη διεύθυνση του Ι.Ε.Κ.

8. ΞΥΝΗ

Στοιχεία Εκπαιδευτηρίου



Είδος Εκπαιδευτηρίου	Ινστιτούτο Επαγγελματικής Κατάρτισης
Διεύθυνση	Πατησίων 31
Περιοχή	ΑΘΗΝΑ
Ταχ. Κώδικας	104 32
Τηλέφωνο	01/5223972, 5222969, 8250212 Τηλ.Κέντρο 0800-919191 (30 γραμμές, Χωρίς Χρέωση)
FAX	01/5227139
Υπεύθυνος Ενημέρωσης Ειδικότητες	Ε. Αρβανίτη, Χ. Γκούμα, Σ. Ζώη <ul style="list-style-type: none">• Ειδικός Ξενοδοχειακών Επιχειρήσεων και Τροφοδοσίας• Ειδικός Ναυτιλιακής Κατεύθυνσης• Ειδικός Μαγειρικής Τέχνης (Chef)• Βοηθός Μαγειρικής Τέχνης• Βοηθός Ζαχαροπλαστικής Τέχνης• Βοηθός Εστιατορικής Τέχνης

ΠΟΙΟΙ ΜΠΟΡΟΥΝ ΝΑ ΕΓΓΡΑΦΟΥΝ

Στα τμήματα των ειδικοτήτων του ΙΕΚ ΞΥΝΗ μπορούν να παρακολουθήσουν:

- Απόφοιτοι Ενιαίου Λυκείου & όλων των τύπων Λυκείου
- Απόφοιτοι Τεχνικού Επαγγελματικού Εκπαιδευτηρίου
- Απόφοιτοι Γυμνασίου (ΕΠΙΠΕΔΟ Ι)
- Απόφοιτοι Τεχνικής & Επαγγελματικής Σχολής (ΕΠΙΠΕΔΟ Ι)
- Απόφοιτοι Σχολής Μαθητείας ΟΑΕΔ (ΕΠΙΠΕΔΟ Ι)

Τέλος, στο ΙΕΚ ΞΥΝΗ μπορούν να εγγραφούν και όσοι εργαζόμενοι θέλουν να εξασφαλίσουν επιπρόσθετα επαγγελματικά εφόδια ή να αλλάξουν επάγγελμα, αφού η επαγγελματική κατάρτιση έχει ως σκοπό την διεύρυνση ή τον αναπροσανατολισμό των επαγγελματικών γνώσεων. Προϋπόθεση, βέβαια, είναι να πληρούν τις παραπάνω προδιαγραφές.

- **Ειδικός Ξενοδοχειακών Επιχειρήσεων και Τροφοδοσίας**

Η ειδικότητα αυτή περιλαμβάνει το ίδιο πρόγραμμα σπουδών με αυτό του ΙΕΚ ΞΥΝΗ Θεσσαλονίκης και αναλύεται στη σελίδα 26.

- **Ειδικός Ναυτιλιακής Κατεύθυνσης**

Για την Ελλάδα, μια χώρα μ' έναν από τους μεγαλύτερους εμπορικούς στόλους, η ναυτιλία υπήρξε πάντα μεγάλη πηγή για την οικονομία. Εδώ και πολλές δεκαετίες, τα ελληνικά πλοία - εμπορικά, μεταγωγικά, πετρελαιοφόρα - κάνουν αισθητή την παρουσία τους σ' ολόκληρο τον κόσμο και οι ναυτιλιακές και μεταφορικές επιχειρήσεις δίνουν δυναμικά το παρόν. Έτσι, συνεχής είναι η ανάγκη κατάρτισης και εξασφάλισης του ανθρώπινου δυναμικού που θα διοχετευτεί στο αντικείμενο αυτό.

ΑΝΑΛΥΣΗ ΤΗΣ ΕΞΕΙΔΙΚΕΥΣΗΣ

Η εξειδίκευση του Ειδικού Ναυτιλιακής Κατεύθυνσης προσφέρει την εμπειρία, με την οποία προσφέρει τις υπηρεσίες του. Έχει άριστη γνώση του χειρισμού όλων των σύγχρονων μηχανημάτων επικοινωνίας, που θα χρησιμοποιεί σε καθημερινή βάση. Φροντίζει για την ασφάλεια του φορτίου, για την καλή κατάσταση και την ασφάλιση του πλοίου.

ΑΠΑΙΤΟΥΜΕΝΑ ΠΡΟΣΩΝΤΑ

Εκτός από τη μεθοδολογία, τις δεξιότητες και τις γενικές γνώσεις που θ' αποκτήσει στη διάρκεια της κατάρτισής του, ο νέος που θ' ακολουθήσει την εξειδίκευση αυτή πρέπει να διαθέτει:

- Αγάπη για το χώρο των θαλάσσιων επαγγελματιών
- Ευχέρεια επικοινωνίας και προσαρμοστικότητας
- Πνεύμα ομαδικής δουλειάς
- Δυναμισμό
- Διοικητικές ικανότητες

ΕΠΑΓΓΕΛΜΑΤΙΚΗ ΣΤΑΔΙΟΔΡΟΜΙΑ

Ο κάτοχος διπλώματος ΙΕΚ της εξειδίκευσης αυτής μπορεί να εργαστεί σε εξαρτημένη ή μη εργασία, του Ιδιωτικού ή Δημόσιου τομέα, σε τμήματα επιχειρήσεων όπως:

- Ναυτιλιακές Επιχειρήσεις
- Επιχειρήσεις παροχής εξειδικευμένων ναυτιλιακών υπηρεσιών όπως: Τροφοδοσία πλοίων, Ναυτιλιακά πρακτορεία, Διαλυστήρια πλοίων κ.λ.π.
- Ναυτιλιακούς οργανισμούς ιδιωτικού δικαίου, όπως:
- Εταιρίες προστασίας θαλασσιού περιβάλλοντος
- Σωματεία διατήρησης ναυτικής παράδοσης
- Ενώσεις Ελλήνων Πλοιοκτητών
- Νηογνώμονες
- Τράπεζες (Ναυτιλιακό τμήμα)
- Υπουργείο Εμπορικής Ναυτιλίας
- Οργανισμό Λιμένος Πειραιά, Θεσσαλονίκης κ.λπ.
- Λιμενικά Ταμεία
- Ασφαλιστικούς φορείς Ναυτιλίας, (ΝΑΤ, Οίκο Ναύτου, ΤΑ.Ν.Π.Υ.).
- Ναυτικό Επιμελητήριο

ΔΙΔΑΣΚΟΜΕΝΑ

ΜΑΘΗΜΑΤΑ

ΑΓΓΛΙΚΑ
TELEX-Η/Υ
ΤΕΧΝΙΚΗ ΝΑΥΤΙΛΙΑΚΩΝ ΕΡΓΑΣΙΩΝ
ΔΙΕΘΝΕΙΣ ΕΜΠΟΡΙΚΕΣ ΣΧΕΣΕΙΣ
ΠΡΟΣΤΑΣΙΑ ΘΑΛΑΣΣΙΟΥ ΠΕΡΙΒΑΛΛΟΝΤΟΣ
ΑΡΧΕΣ ΔΙΚΑΙΟΥ
ΤΕΧΝΟΛΟΓΙΑ ΚΑΥΣΙΜΩΝ
ΝΑΥΤΙΛΙΑΚΗ ΟΙΚΟΝΟΜΙΚΗ ΚΑΙ ΠΟΛΙΤΙΚΗ
ΝΑΥΤΙΚΟ ΔΙΚΑΙΟ
ΕΠΙΒΑΤΗΓΟΣ ΝΑΥΤΙΛΙΑ
ΔΙΚΑΙΟ ΤΗΣ ΘΑΛΑΣΣΑΣ
ΝΑΥΛΩΣΕΙΣ - ΑΓΟΡΑΠΩΛΗΣΙΕΣ
ΟΡΓΑΝΩΣΗ ΚΑΙ ΔΙΟΙΚΗΣΗ ΝΑΥΤΙΛΙΑΚΩΝ ΕΠΙΧΕΙΡΗΣΕΩΝ

ΝΑΥΤΑΣΦΑΛΙΣΗ
ΝΑΥΛΩΣΕΙΣ
ΝΑΥΤΙΛΙΑΚΗ ΛΟΓΙΣΤΙΚΗ
ΟΡΓΑΝΩΣΗ ΓΡΑΦΕΙΟΥ - ΑΠΟΘΗΚΗ - ΓΡΑΦΕΙΟ
ΠΤΥΧΙΑΚΗ ΕΡΓΑΣΙΑ

ΠΟΥ ΠΡΟΣΦΕΡΕΤΑΙ

Η εξειδίκευση αυτή προσφέρεται στα ΙΕΚ ΞΥΝΗ ΑΘΗΝΑΣ, ΠΕΙΡΑΙΑ.

ΔΙΑΡΚΕΙΑ ΚΑΤΑΡΤΙΣΗΣ - ΠΙΣΤΟΠΟΙΗΤΙΚΑ ΕΠΑΓΓΕΛΜΑΤΙΚΗΣ ΚΑΤΑΡΤΙΣΗΣ

- Απόφοιτοι Γενικού Λυκείου, Ενιαίου Λυκείου ή Απόφοιτοι Ενιαίου Πολυκλαδικού-> Μετά από κατάρτιση 4 εξαμήνων αποκτούν δίπλωμα κατάρτισης επιπέδου μεταδευτεροβάθμιας επαγγελματικής κατάρτισης
- Απόφοιτοι Α΄ τάξης Β΄ κύκλου ΤΕΕ-> Μετά από κατάρτιση 2 εξαμήνων αποκτούν δίπλωμα κατάρτισης επιπέδου μεταδευτεροβάθμιας επαγγελματικής κατάρτισης
- Απόφοιτοι Γυμνασίου-> Μετά από κατάρτιση μέχρι 2 εξαμήνων αποκτούν πιστοποιητικό επαγγελματικής κατάρτισης επιπέδου Ι.
- Απόφοιτοι Τεχνικών - Επαγγελματικών Λυκείων (Τ.Ε.Λ) ή σε αποφοίτους τμήματος ειδίκευσης Ενιαίων Επαγγελματικών Λυκείων (Ε.Π.Λ.)-> Μετά από κατάρτιση 2 εξαμήνων αποκτούν δίπλωμα κατάρτισης επιπέδου μεταδευτεροβάθμιας επαγγελματικής κατάρτισης
- Απόφοιτοι τμήματος ειδίκευσης Ενιαίου Πολυκλαδικού Λυκείου-> μετά από φοίτηση 1 εξαμήνου αποκτούν Δίπλωμα κατάρτισης επιπέδου μεταδευτεροβάθμιας επαγγελματικής κατάρτισης
- Απόφοιτοι Ενιαίου Πολυκλαδικού Λυκείου (Ε.Π.Λ.) που στην Γ΄τάξη παρακολούθησαν μαθήματα δέσμης, μετά από κατάρτιση μέχρι 4 εξαμήνων αποκτούν Δίπλωμα κατάρτισης επιπέδου μεταδευτεροβάθμιας επαγγελματικής κατάρτισης
- Απόφοιτοι Τεχνικού - Επαγγελματικού Λυκείου (Τ.Ε.Λ.)-> Μετά από κατάρτιση μέχρι 2 εξαμήνων Δίπλωμα κατάρτισης επιπέδου μεταδευτεροβάθμιας επαγγελματικής κατάρτισης
- Απόφοιτοι Τεχνικού Επαγγελματικού Λυκείου (Τ.Ε.Λ) που στην Γ΄τάξη παρακολούθησαν μαθήματα δέσμης, μετά από

κατάρτιση μέχρι 4 εξαμήνων αποκτούν Δίπλωμα κατάρτισης επιπέδου μεταδευτεροβάθμιας επαγγελματικής κατάρτισης

ΕΤΟΣ & ΕΞΑΜΗΝΑ ΚΑΤΑΡΤΙΣΗΣ

Κάθε έτος κατάρτισης του ΙΕΚ ΞΥΝΗ αρχίζει την 1η Σεπτεμβρίου και λήγει την 31η Αυγούστου του επόμενου έτους.

Περιλαμβάνει δύο αυτοτελή εξάμηνα, το χειμερινό και το εαρινό

Το χειμερινό διδακτικό εξάμηνο κατάρτισης αρχίζει την 8η Οκτωβρίου και λήγει την 21η Φεβρουαρίου του επόμενου έτους.

Το εαρινό εξάμηνο κατάρτισης αρχίζει την 22η Φεβρουαρίου και λήγει την 7η Ιουλίου του ίδιου έτους.

Κάθε εξάμηνο κατάρτισης περιλαμβάνει 14 πλήρεις εβδομάδες εκπαίδευσης και 2 εβδομάδες για εξετάσεις - αποτελέσματα - εγγραφές.

Η κατάρτιση κάθε εξαμήνου είναι πλήρης, όταν έχουν συμπληρωθεί όλες οι προβλεπόμενες ώρες. Σε περίπτωση κατά την οποία δεν πραγματοποιηθεί κατάρτιση για οποιονδήποτε λόγο:

- Αναπληρώνεται η κατάρτιση με αύξηση των ωρών του ημερησίου ή εβδομαδιαίου προγράμματος με ευθύνη της Διοίκησης του ΙΕΚ ΞΥΝΗ.
- Αναπληρώνεται η κατάρτιση αμέσως μετά την λήξη της διάρκειας των εβδομάδων κατάρτισης, εντός της διάρκειας του εξαμήνου κατάρτισης.
- Παρατείνεται αντίστοιχα η κατάρτιση του εξαμήνου, με απόφαση του Δ.Σ. του Ο.Ε.Ε.Κ.

ΔΙΑΔΙΚΑΣΙΑ ΠΙΣΤΟΠΟΙΗΣΗΣ

ΕΠΑΓΓΕΛΜΑΤΙΚΗ ΚΑΤΟΧΥΡΩΣΗ - Ο.Ε.Ε.Κ

Με κοινή Υπουργική Απόφαση των Υπουργών Εθνικής Παιδείας και Θρησκευμάτων και Οικονομικών, καθιερώθηκε το Εθνικό Σύστημα Πιστοποίησης Επαγγελματικής Κατάρτισης. Ο Ο.Ε.Ε.Κ., με τη συνδρομή της Κεντρικής Εξεταστικής Επιτροπής Πιστοποίησης Επαγγελματικής Κατάρτισης (Κ.Ε.Ε.Π.Ε.Κ.), στην οποία συμμετέχουν οι κοινωνικοί εταίροι, πραγματοποιεί, σε εθνικό επίπεδο, εξετάσεις πιστοποίησης επαγγελματικής κατάρτισης, δύο φορές το χρόνο. Στις εξετάσεις αυτές, που περιλαμβάνουν πρακτικό και θεωρητικό μέρος, οι απόφοιτοι του ΙΕΚ ΞΥΝΗ, και άλλων Δημοσίων και Ιδιωτικών Ι.Ε.Κ., διαγωνίζονται σε κοινά θεωρητικά θέματα για όλη την Ελλάδα, προκειμένου να αποκτήσουν το Δίπλωμα Επαγγελματικής Κατάρτισης.

Το Δίπλωμα Επαγγελματικής Κατάρτισης είναι αναγνωρισμένο, τόσο στην Ελλάδα, όσο και στις χώρες της Ευρωπαϊκής Ένωσης (Π.Δ. 231/29-7-98, με το οποίο ενσωματώθηκε στο ελληνικό δίκαιο η οδηγία 92/51/ΕΟΚ).

ΑΝΑΓΝΩΡΙΣΗ ΤΟΥ ΔΙΠΛΩΜΑΤΟΣ ΠΙΣΤΟΠΟΙΗΣΗΣ Ο.Ε.Ε.Κ. ΩΣ ΤΥΠΙΚΟΥ ΠΡΟΣΟΝΤΟΣ ΓΙΑ ΔΙΟΡΙΣΜΟ ΣΤΟ ΔΗΜΟΣΙΟ

(Π.Δ.50 ΦΕΚ 39/Α/ 5-3-2001)

ΙΕΚ ΞΥΝΗ ΓΛΥΦΑΔΑΣ

Στοιχεία Εκπαιδευτηρίου

Είδος Εκπαιδευτηρίου	Ινστιτούτο Επαγγελματικής Κατάρτισης
Διεύθυνση	Αχιλλέως 31-33 & Βουλιαγμένης
Περιοχή	ΑΘΗΝΑ - ΓΛΥΦΑΔΑ
Τηλέφωνο	01/9645535, 9629282 Τηλ.Κέντρο 0800-919191 (30 γραμμές, Χωρίς Χρέωση)
Ειδικότητες	Ειδικός Τουριστικού Πρακτορείου

ΓΛΥΦΑΔΑ



Τα τελευταία χρόνια εξελίσσεται σε ένα ταχύτατα αναπτυσσόμενο εμπορικό κέντρο στα νοτιοδυτικά προάστια της Αθήνας, αλλά και σε ένα δυναμικό πόλο έλξης του νεανικού πληθυσμού. Σε μια προσπάθεια αποκέντρωσης και παροχής εξειδίκευσης σ' αυτή την περιφερειακή ζώνη το ΙΕΚ ΞΥΝΗ δίνει δυναμικό παρόν εξυπηρετώντας ένα μεγάλο αριθμό από νέους απόφοιτους Λυκείου, που κατοικούν στη Γλυφάδα και στους γύρω δήμους. Το ΙΕΚ ΞΥΝΗ στη Γλυφάδα δημιουργήθηκε με τις άριστες εκπαιδευτικές προδιαγραφές και σύμφωνα με τις υψηλές απαιτήσεις μιας οικονομικά αναπτυσσόμενης περιοχής. Προσφέρει στους απόφοιτους Λυκείου άρτια επαγγελματική κατάρτιση.

Η ειδικότητα *Ειδικός Τουριστικού Πρακτορείου* παρέχεται και στο ΙΕΚ ΞΥΝΗ Θεσσαλονίκης και αναλύεται στη σελίδα 26.

9. ΟΜΗΡΟΣ

Στοιχεία Εκπαιδευτηρίου	
Είδος Εκπαιδευτηρίου	Ινστιτούτο Επαγγελματικής Κατάρτισης
Διεύθυνση	Κλεισόβης 6
Περιοχή	ΑΘΗΝΑ –(Πλ. Κάνιγγος)
Ταχ. Κώδικας	106 77
Τηλέφωνο	01/3800811, 3806166
FAX	01/3304661
Υπεύθυνος Ενημέρωσης	Μαίρη Μακρυπλίδη
Ειδικότητες	<ul style="list-style-type: none"> • Ειδικός Ναυτιλιακής Κατεύθυνσης • Ειδικός Ξενοδοχειακών Υπηρεσιών και Τροφοδοσίας

Ο Όμιλος Επαγγελματικών Σπουδών ΟΜΗΡΟΣ ιδρύθηκε το 1981 στην Αθήνα. Αρχικά λειτούργησε σαν Σχολή Προγραμματιστών Ηλεκτρονικών Υπολογιστών και σταδιακά επεκτάθηκε σ' όλο το φάσμα της Πληροφορικής και των Επιχειρησιακών Σπουδών.

• Ειδικός Ναυτιλιακής Κατεύθυνσης

Είναι το απαραίτητο στέλεχος κάθε ναυτιλιακής επιχείρησης και έχει την ευθύνη της γενικότερης λειτουργίας του πλοίου από την ξηρά.

Ο ειδικός ναυτιλιακής κατεύθυνσης αποκτά γνώσεις για την συντήρηση, επιθεώρηση και ασφάλιση του πλοίου, την επάνδρωσή του με προσωπικό όλων των ειδικοτήτων, τον καθορισμό κατάλληλου φορτίου και ναύλων και την τροφοδοσία του με καύσιμα, τρόφιμα, νερό, ανταλλακτικά κ.α.

Το ΙΕΚ ΟΜΗΡΟΣ όχι μόνο εφοδιάζει με όλες τις γνώσεις, αλλά επιπλέον συμβάλλει στην αρτιότερη κατάρτισή με την προσφορά της δωρεάν εκμάθησης Ευρωπαϊκών γλωσσών, απαραίτητων για μια επιτυχημένη καριέρα στην ειδικότητα αυτή.

Απόφοιτοι των Ναυτιλιακών Σπουδών μπορούν να εργαστούν σε ναυτιλιακές εταιρείες, εταιρείες τροφοδοσίας πλοίων,

ναυλομεσιτικά γραφεία και γενικά σε όλους τους τομείς εμπορικής και επιβατικής ναυτιλίας, που τόσο διαδεδομένες είναι στην χώρα μας.

ΝΑΥΤΙΛΙΑΚΑ

ΔΙΔΑΣΚΟΜΕΝΑ ΜΑΘΗΜΑΤΑ

ΕΙΣΑΓΩΓΗ ΣΤΟΥΣ Η/Υ (DOS – WINDOWS – WORD – EXCEL)
ΕΙΔΙΚΑ ΠΑΚΕΤΑ ΝΑΥΤΙΛΙΑΚΩΝ ΕΠΙΧΕΙΡΗΣΕΩΝ
ΑΓΓΛΙΚΑ – ΓΑΛΛΙΚΑ
ΔΙΕΘΝΕΙΣ ΘΕΣΜΟΙ & ΕΜΠΟΡΙΚΗ ΝΑΥΤΙΛΙΑ
ΓΕΝΙΚΕΣ ΑΡΧΕΣ ΛΟΓΙΣΤΙΚΗΣ
ΟΙΚΟΝΟΜΙΚΗ & ΘΑΛΑΣΣΙΑ ΓΕΩΓΡΑΦΙΑ
ΕΙΣΑΓΩΓΗ ΣΤΗ ΝΑΥΤΙΛΙΑ
ΟΡΓΑΝΩΣΗ & ΔΙΟΙΚΗΣΗ ΝΑΥΤΙΛΙΑΚΩΝ ΕΠΙΧΕΙΡΗΣΕΩΝ
ΝΑΥΤΙΛΙΑΚΗ ΟΙΚΟΝΟΜΙΚΗ & ΠΟΛΙΤΙΚΗ
ΝΑΥΛΟΣΥΜΦΩΝΑ – ΦΟΡΤΩΤΙΚΕΣ
ΔΙΚΑΙΟ ΘΑΛΑΣΣΗΣ
ΝΑΥΤΙΚΟ ΔΙΚΑΙΟ
ΝΑΥΤΙΛΙΑΚΗ ΛΟΓΙΣΤΙΚΗ
ΤΕΧΝΙΚΗ ΝΑΥΤΙΛΙΑΚΩΝ ΕΡΓΑΣΙΩΝ
ΑΚΤΟΠΛΟΪΑ ΚΑΙ ΜΕΣΟΓΕΙΑΚΗ ΝΑΥΤΙΛΙΑ
ΝΑΥΤΙΚΕΣ ΑΣΦΑΛΕΙΕΣ
ΠΡΟΣΤΑΣΙΑ ΘΑΛΑΣΣΙΟΥ ΠΕΡΙΒΑΛΛΟΝΤΟΣ
ΤΕΧΝΟΛΟΓΙΑ ΚΑΥΣΙΜΩΝ
ΕΠΙΒΑΤΗΓΟΣ ΝΑΥΤΙΛΙΑ
ΝΑΥΛΩΣΕΙΣ – ΑΓΟΡΑΠΩΛΗΣΙΑ
ΠΤΥΧΙΑΚΗ ΕΡΓΑΣΙΑ

• **Ειδικός Ξενοδοχειακών Υπηρεσιών Και Τροφοδοσίας**

Είναι υπεύθυνος για την άψογη οργάνωση και λειτουργία κάθε ξενοδοχειακής μονάδας και οι γνώσεις που διαθέτει τον καθιστούν απαραίτητο σε όλους τους τομείς της ξενοδοχειακής δραστηριότητας.

Η προνομιακή συμφωνία του ΙΕΚ ΟΜΗΡΟΣ με το υπερπολυτελές ξενοδοχείο ESPERIA PALACE καθώς επίσης και με τουριστικές επιχειρήσεις προσφέρει στους σπουδαστές του τη δυνατότητα να εξειδικευτούν σε όλους τους τομείς των ξενοδοχειακών εργασιών, μέσα από την πρακτική τους εξάσκηση στους χώρους του ξενοδοχείου, που θα τους βοηθήσει σημαντικά στην επαγγελματική τους σταδιοδρομία.

ΔΙΔΑΣΚΟΜΕΝΑ ΜΑΘΗΜΑΤΑ

ΑΡΧΕΣ ΟΙΚΟΝΟΜΙΑΣ
MARKETING ΞΕΝΟΔΟΧΕΙΑΚΩΝ ΕΠΙΧΕΙΡΗΣΕΩΝ
ΤΟΥΡΙΣΜΟΣ
ΟΡΓΑΝΩΣΗ – ΛΕΙΤΟΥΡΓΙΑ ΞΕΝΟΔΟΧΕΙΩΝ
ΟΙΚΟΝΟΜΙΚΗ ΞΕΝΟΔΟΧΕΙΑΚΩΝ ΕΠΙΧΕΙΡΗΣΕΩΝ
ΟΡΓΑΝΩΣΗ – ΛΕΙΤΟΥΡΓΙΑ ΜΑΓΕΙΡΕΙΟΥ
ΛΟΓΙΣΤΙΚΗ ΞΕΝΟΔΟΧΕΙΑΚΩΝ ΕΠΙΧΕΙΡΗΣΕΩΝ
ΔΙΟΙΚΗΣΗ ΞΕΝΟΔΟΧΕΙΑΚΩΝ ΕΠΙΧΕΙΡΗΣΕΩΝ
BAR - ΟΙΝΟΛΟΓΙΑ
ΤΡΟΦΟΔΟΣΙΑ – ΕΔΕΣΜΑΤΟΛΟΓΙΟ
ΥΓΙΕΙΝΗ
ΑΓΓΛΙΚΑ
ΓΕΡΜΑΝΙΚΑ
ΞΕΝΟΔΟΧΕΙΑΚΕΣ ΕΦΑΡΜΟΓΕΣ ΜΕ ΧΡΗΣΗ Η/Υ
ΧΡΗΣΗ Η/Υ (WINDOWS – WORD – EXCEL)

10. ΠΑΛΜΕΡ

Στοιχεία Εκπαιδευτηρίου

Είδος Εκπαιδευτηρίου	Ινστιτούτο Επαγγελματικής Κατάρτισης
Διεύθυνση	Χάμιλτον 10
Περιοχή	ΑΘΗΝΑ
Ταχ. Κώδικας	104 34
Τηλέφωνο	01/8214125
FAX	01/8821042
Υπεύθυνος	Θεόδωρος Μπένος - Πάλμερ
Ενημέρωσης	
Ειδικότητες	Ειδικός Διαχείρισης Τουριστικών Εκδηλώσεων

ΙΣΤΟΡΙΚΗ ΑΝΑΔΡΟΜΗ Όταν το 1991 ξεκινούσε ο θεσμός των Ινστιτούτων Επαγγελματικής Κατάρτισης στην Ελλάδα στις Σχολές ΠΑΛΜΕΡ γιορτάζανε τα 60 χρόνια συνεχούς λειτουργίας. Βασισμένη σε εκπαιδευτική πορεία 60 χρόνων η ΠΑΛΜΕΡ υιοθέτησε με μεγάλη επιτυχία τον θεσμό της μεταλυκειακής κατάρτισης με εξειδίκευση στα επαγγέλματα υπηρεσιών γραφείου όπως την Οικονομία, την Διοίκηση, την Πληροφορική και τον Τουρισμό. Το 1933, σε μια εποχή, που η Επαγγελματική Εκπαίδευση ήταν άγνωστη στη Ελλάδα, ο Θεόδ. Μπένος Πάλμερ ίδρυσε διδακτήρια Οικονομίας και Σχεδίασης, στην οδό Γ' Σεπτεμβρίου μετεκπαιδύοντας δημόσιους, τελωνειακούς και δημοτικούς υπαλλήλους. Συγχρόνως εκπαιδεύονται και ιδιώτες, ανεξαρτήτως ηλικίας στις ίδιες



ειδικότητες. Ο μεγάλος αριθμός των σπουδαστών επιβάλλει σε λίγα χρόνια μετά την μεταφορά των διδακτηρίων σε χώρο μεγαλύτερο.

Από το 1938 η σχολή ΠΑΛΜΕΡ αρχίζει να λειτουργεί στην οδό Καραγιώργη Σερβίας 9, στο Σύνταγμα. Από το 1958 λειτουργεί πλήρες παράρτημα στην οδό Πατησίων 99 για την εξυπηρέτηση των σπουδαστών της εκτεταμένης πια πρωτεύουσας. Το 1960 τα αναγνωρισμένα τμήματα Λογιστών και Σχεδιαστών Εργοδηγών μεταφέρονται, λόγω ανάγκης μεγαλύτερου χώρου, στο κτίριο της οδού Κοδριγκτώνος 19 και παράλληλα λειτουργεί παράρτημα στην οδό Ακαδημίας 88.

Από το 1971 η Σχολή μεταφέρεται στο ιδιόκτητο κτίριο στην οδό Χάμιλτον. Το 1989 μπαίνει στην ενεργό δράση και η τρίτη γενιά εκπαιδευτικών της οικογενείας Πάλμερ με τους Θεόδωρο και Νικόλαο Μπένο - Πάλμερ που αναλαμβάνουν νέους τομείς και δίνουν μια νέα διάσταση στο λειτούργημα της εκπαίδευσης, όπως αυτό ασκείται από την οικογένεια Μπένος - Πάλμερ.

Το σημερινό Ι.Ι.Ε.Κ ΠΑΛΜΕΡ είναι ένας φορέας αναγνωρισμένης επαγγελματικής κατάρτισης που κατοχυρώνει επαγγελματικά τους αποφοίτους του. Σαν Ιδιωτικό Ινστιτούτο Επαγγελματικής Κατάρτισης (Α.Μ. 01004) προσφέρει τη μόνη μεταδευτεροβάθμια αναγνωρισμένη κατάρτιση στην Ελλάδα.

Στους καταρτιζόμενους, το Ι.Ι.Ε.Κ. ΠΑΛΜΕΡ προσφέρει:

- Μεταδευτεροβάθμιους τίτλους σπουδών αναγνωρισμένους στην Ελλάδα και στην Ευρωπαϊκή Ένωση.
- Επαγγελματική κατάρτιση υψηλού επιπέδου σε ευρωπαϊκά πλαίσια με υπερσύγχρονα προγράμματα.
- Ειδικότητες που ανταποκρίνονται στις άμεσες ανάγκες της αγοράς εργασίας.
- Αναβολή στράτευσης.
- Ασφάλιση καταρτιζομένων.
- Άριστο εκπαιδευτικό προσωπικό και ιδιόκτητες εγκαταστάσεις.
- Βιβλιοθήκη, αναγνωστήριο και εντευκτήριο καταρτιζομένων.
- Εκπαιδευτικές επισκέψεις και σεμινάρια.
- Αθλητικές και κοινωνικές εκδηλώσεις.
- Σύλλογο Αποφοίτων.
- Πρόγραμμα Επαγγελματικής Αποκατάστασης.
- Συνέχιση σπουδών στο εξωτερικό.

Εκτός από αυτά το σημαντικότερο που προσφέρει το Ι.Ι.Ε.Κ. ΠΑΛΜΕΡ είναι η κατάλληλη "εκπαιδευτική ατμόσφαιρα" που βοηθάει τους νέους και τις νέες να "βγάλουν από μέσα" τους τα καλύτερά τους στοιχεία.

ΚΤΙΡΙΑΚΕΣ ΕΓΚΑΤΑΣΤΑΣΕΙΣ

Ανάμεσα σε αυτά που κάνουν το ΙΕΚ ΠΑΛΜΕΡ να ξεχωρίζει πραγματικά, είναι και οι ιδιόκτητες εγκαταστάσεις του.

Το διδακτήριο είναι αποτέλεσμα συνεργασίας εκπαιδευτικών και αρχιτεκτόνων, και έτσι είναι προσαρμοσμένο στις τεχνικές

προδιαγραφές εκπαιδευτηρίου για την ασφάλεια, άνεση, ψυχαγωγία των σπουδαστών και εκπληρώνει τις ιδιόμορφες απαιτήσεις της ειδικευμένης εκπαίδευσης σε χώρους και εγκαταστάσεις.

Ο χώρος του σημερινού ΙΕΚ ΠΑΛΜΕΡ υπήρξε πάντοτε η φιλόξενη γωνιά της Αθήνας για κάθε είδους εκδηλώσεις, χορούς, διαλέξεις, παραστάσεις, επετείους, που πήγαζαν από το νεολοιίστικο κέφι των σπουδαστών. Ήταν πάντοτε όμως και μια εστία μελέτης, μάθησης, προόδου, που μεταμόρφωνε κάθε νέο που είχε όρεξη για δουλειά σε ένα σοβαρό επαγγελματία.

Ο Εκπαιδευτικός Οργανισμός ΠΑΛΜΕΡ λειτούργησε σαν Εργαστήρια Ελευθέρων Σπουδών, σαν Αναγνωρισμένες από το Κράτος Σχολές Εργοδηγών σαν Τ.Ε.Λ., Τ.Ε.Σ. και από το 1993 σαν Ινστιτούτο Επαγγελματικής Κατάρτισης ΙΕΚ.

Η πολύχρονη πείρα στους ίδιους πάντα τομείς, η πρωτοπορία σε κάθε εφαρμογή και εκπαιδευτική αντίληψη, δίνουν τη δυνατότητα να



ανταποκρίνεται με επιτυχία στον παλμό της αγοράς εργασίας και να αντιμετωπίζεται κάθε εκπαιδευτική ανάγκη με επιτυχία.

- **Ειδικός Διαχείρισης Τουριστικών Εκδηλώσεων**

Μια νευραλγική θέση στην οικονομία του τουρισμού, στην οικονομία του μέλλοντος.

Το πρόγραμμα «ειδικός Διαχείρισης Τουριστικών Εκδηλώσεων» έρχεται να καλύψει με την καινοτόμο αντίληψη που το διακρίνει όλα τα επίπεδα οργάνωσης, διαχείρισης και υλοποίησης πάσης φύσεως δραστηριοτήτων και συναφών εκδηλώσεων που έχουν σχέση με την σύγχρονη τουριστική αγορά και το πολιτιστικό και πολιτισμικό γίνεσθαι στον τοπικό - εθνικό και Ευρωπαϊκό διευρυμένο τουριστικό και κοινωνικό χώρο.

Ιδιαίτερη έμφαση αποδίδεται στην εκμάθηση ανάπτυξης και διαχείρισης τουριστικών δραστηριοτήτων με σεβασμό και ευαισθησία στο περιβάλλον. Εργάζεται οπουδήποτε απαιτεί η συγκεκριμένη δραστηριότητα κάθε φορά, από το γραφείο μέχρι την βουνοκορφή και την ακρογιαλιά.

Οι γνώσεις με τις οποίες είναι εξοπλισμένος ο απόφοιτος του ΙΕΚ του παρέχουν την δυνατότητα να φροντίζει αποτελεσματικά για την ψυχική και σωματική ανανέωση των τουριστών, για την άθληση τους στη διάρκεια των διακοπών, για την οργάνωση και υλοποίηση τουριστικών και πολιτιστικών εκδηλώσεων, επιχειρηματικών, ταξιδιών (Business travel) με ιδιαίτερη έμφαση στον τουρισμό εκθέσεων και συνεδρίων καθώς και δραστηριοτήτων επιχειρήσεων (incentives).

Ο τίτλος σπουδών (Δίπλωμα) είναι αναγνωρισμένος από την Ευρωπαϊκή Ένωση και ως εκ τούτου δίνονται μεγάλες δυνατότητες και ευκαιρίες επαγγελματικής απασχόλησης τόσο σε τοπικό, όσο και σε εθνικό περιφερειακό και ευρωπαϊκό - διεθνές επίπεδο πάνω στις τουριστικές δραστηριότητες. Κάθε μορφή τουριστικής επιχείρησης, ξενοδοχειακές μονάδες, Δημόσιος Τομέας, Αυτοδιοίκηση, Δήμοι και Κοινότητες, Ναυτιλιακές Επιχειρήσεις (κρουαζιέρες) και Επιχειρήσεις ελεύθερου χρόνου και άθλησης είναι οι μελλοντικοί εργοδότες ενός ειδικού Διαχείρισης Τουριστικών Εκδηλώσεων.

ΔΙΔΑΣΚΟΜΕΝΑ ΜΑΘΗΜΑΤΑ

Ευρωπαϊκός Πολιτισμός και Παραδόσεις
Δυνατότητες Επαγγελματικής απασχόλησης στον Τουρισμό
Χρήση computer
Αγγλική γλώσσα
Γαλλική γλώσσα
Αρχές και Πρακτικές του Ευρωπαϊκού Τουρισμού
Ψυχαγωγία - άθληση νέων
Ψυχαγωγία - άθληση ηλικιωμένων
Τουριστική νομοθεσία
Αρχές Οικονομικής Επιστήμης
Δραστηριότητες και Εκδηλώσεις στον ελεύθερο χρόνο
Αρχές Μάρκετινγκ
Αγγλική Τουριστική Ορολογία
Γαλλική Τουριστική Ορολογία
Ταξιδιωτική Γεωγραφία
Δικαιώματα Υποχρεώσεις Πελατών
Χρήση computer στον Οικονομικό Προγραμματισμό
Αρχές Τουριστικού Μάρκετινγκ
Τουριστικά Πρακτορεία
Σύγχρονες μορφές ήπιου Τουρισμού
Διαχείριση Τουριστικών Εκδηλώσεων
Επιχειρησιακός προγραμματισμός και διαχείριση ολικής ποιότητας
Διαχείριση Ανθρώπινου δυναμικού στις τουριστικές επιχειρήσεις
Ψυχαγωγία και άθληση πελατών
Πολιτική Τουριστικής Ανάπτυξης

11. ΩΜΕΓΑ

Στοιχεία Εκπαιδευτηρίου

Είδος Εκπαιδευτηρίου	Ινστιτούτο Επαγγελματικής Κατάρτισης
Διεύθυνση	Καραγεώργη Σερβίας 1
Περιοχή	ΑΘΗΝΑ
Ταχ. Κώδικας	105 63
Τηλέφωνο	01/3230444
FAX	01/3228812
Υπεύθυνος	Λ. Τζίτρου
Ενημέρωσης	Χ. Γερονικόλας
Ειδικότητες	<ul style="list-style-type: none"> • Ειδικός Τουριστικού Πρακτορείου • Ειδικός Αεροπορικών Εταιρειών • Ειδικός Ναυτιλιακής Κατεύθυνσης • Επιμελητής Πτήσεων • Ειδικός Ξενοδοχειακών Υπηρεσιών και Τροφοδοσίας

Κτιριακές Εγκαταστάσεις

Ο Εκπαιδευτικός Οργανισμός Ωμέγα και στις 4 μεγάλες πόλεις όπου εδρεύει, έχει επιλέξει να στεγάζεται στην καρδιά των αστικών περιοχών, προσφέροντας έτσι στους σπουδαστές εύκολη πρόσβαση. Παράλληλα η εκλογή των κτιριακών εγκαταστάσεων του έχει γίνει με γνώμονα ένα μοναδικό σκεπτικό, το οποίο πάντοτε υπηρετείται με συνέπεια: Πως η ύψιστη λειτουργικότητα και παραγωγικότητα επιτυγχάνονται όταν το εκπαιδευτικό περιβάλλον συνδυάζει τον μοντέρνο τεχνοκρατικό εξοπλισμό με την αρχιτεκτονική καλαισθησία.

Γι' αυτό ακριβώς φροντίδα του Εκπαιδευτικού Οργανισμού Ωμέγα είναι να δημιουργεί για τους σπουδαστές του ένα ευχάριστο και άνετο περιβάλλον που ικανοποιεί τις προσδοκίες τους για εκπαίδευση ποιότητας.

Στεγάζεται σε έξη υπερσύγχρονα κτίρια των 6.000τμ και σε άρτια εξοπλισμένους και ειδικά διαμορφωμένους χώρους που περιλαμβάνουν: Αμφιθέατρα, Βιβλιοθήκες, χώρους υποστηρικτικών υπηρεσιών, εργαστήρια και εποπτικά μέσα

τελευταίας τεχνολογίας, ώστε να καλύπτουν τις απαιτήσεις της σύγχρονης εκπαίδευσης.

Συνεργάζεται επιπλέον με 3 Πανεπιστήμια του εξωτερικού, από τα κορυφαία στους τομείς τους : Το Staffordshire University της Βρετανίας, το City University των Η.Π.Α. και την Αθλητική Ακαδημία του Novi Sad. Δίνεται έτσι η δυνατότητα στους αποφοίτους του Εκπαιδευτικού Οργανισμού που έχουν υψηλές φιλοδοξίες και στόχους και θέλουν να συνεχίσουν τις σπουδές τους, να αποκτήσουν πτυχίο πανεπιστημιακού επιπέδου.

Εργαστήρια

38 σύγχρονα και πλήρως εξοπλισμένα εργαστήρια παρέχουν στους σπουδαστές τεχνολογική υπεροχή, άριστη εκπαίδευση και κατάρτιση και πληρούν στο έπακρο τις απαιτήσεις της τεχνολογίας της εποχής μας και των αναγκών της αγοράς εργασίας. Με τον τρόπο αυτό παρέχεται η δυνατότητα ίσων ευκαιριών με ιδιαίτερη έμφαση. Ειδικότερα για τις τουριστικές ειδικότητες υπάρχουν 2 εργαστήρια Ξενοδοχειακών Υπηρεσιών.

ΑΘΗΝΑ

- Καρ. Σερβίας 1, Πλ. Συντάγματος, Τ.Κ. 105 63, ΤΗΛ. 3230444. Fax: 3228812
- Αβέρωφ 29, Τ.Κ. 10433 , Τηλ: 8218100 , Fax: 8822563
- Αβέρωφ 31, Τ.Κ. 10433 , Τηλ: 8239501
- Βουλής 3, Τ.Κ. 10562 , Τηλ: 3232935-3213009 , Fax: 3225253

B. ΤΕΧΝΙΚΑ ΕΠΑΓΓΕΛΜΑΤΙΚΑ ΕΚΠΑΙΔΕΥΤΗΡΙΑ
(Τ.Ε.Ε.) ΑΘΗΝΑΣ

1. GRANITS

Στοιχεία Εκπαιδευτηρίου

Είδος Εκπαιδευτηρίου	Τεχνικά Επαγγελματικά Εκπαιδευτήρια
Διεύθυνση	Πατησίων 50
Περιοχή	ΑΘΗΝΑ
Ταχ.Κώδικας	10682
Τηλέφωνο	01/8223390-8833613
FAX	01/8213451
Υπεύθυνος	Περιμένης Αναστάσιος
Ενημέρωσης	
Ειδικότητες	Ξενοδοχειακών Επιχειρήσεων

2. Ν. ΑΥΓΕΡΙΝΟΠΟΥΛΟΥ

Στοιχεία Εκπαιδευτηρίου

Είδος Εκπαιδευτηρίου	Τεχνικό Επαγγελματικό Εκπαιδευτήριο
Διεύθυνση	Πατησίων 20
Περιοχή	ΑΘΗΝΑ
Ταχ. Κώδικας	10432
Τηλέφωνο	01/ 6755500
FAX	01/ 5230787
Υπεύθυνος Ενημέρωσης	Σταύρος Προμπονάς
Ειδικότητες	Ξενοδοχειακών Επιχειρήσεων

Το Τ.Ε.Ε. Ν. Αυγερινοπούλου εξασφαλίζει στους Απόφοιτους Γυμνασίου, Απόφοιτους Λυκείου και στους Μαθητές Α & Β Λυκείου ένα πολιτισμένο και άνετο εκπαιδευτικό περιβάλλον με άριστους

καθηγητές, σύγχρονο τρόπο διδασκαλίας και υψηλού επιπέδου εκπαίδευση.

Το Πτυχίο του Τ.Ε.Ε. Ν. Αυγερινούπουλου είναι αντίστοιχο με του Γενικού Λυκείου και δίνει τις ίδιες δυνατότητες σε όσους μαθητές επιθυμούν να συνεχίσουν σε ανώτερο επίπεδο τις σπουδές τους σε ΙΕΚ ή ΤΕΙ.

Η διάρκεια των σπουδών είναι 2 έως 3 έτη και παρέχεται Πιστοποιητικό και Άδεια Ασκήσεως Επαγγέλματος.

ΤΟΜΕΑΣ ΟΙΚΟΝΟΜΙΑΣ - ΔΙΟΙΚΗΣΗΣ

ΕΙΔΙΚΟΤΗΤΕΣ

Υπάλληλοι Διοίκησης

Υπάλληλοι Οικονομικών Υπηρεσιών

Υπάλληλοι Ξενοδοχειακών Επιχειρήσεων



ΜΑΘΗΜΑΤΑ:

- ΑΡΧΕΣ ΟΙΚΟΝΟΜΙΑΣ
- ΓΕΝΙΚΕΣ ΑΡΧΕΣ ΛΟΓΙΣΤΙΚΗΣ
- ΑΡΧΕΣ ΟΡΓΑΝΩΣΗΣ & ΔΙΟΙΚΗΣΗΣ ΕΠΙΧΕΙΡΗΣΕΩΝ
- ΟΙΚΟΝΟΜΙΚΑ ΜΑΘΗΜΑΤΑ
- ΣΤΑΤΙΣΤΙΚΗ
- ΕΦΑΡΜΟΓΕΣ Η/Υ
- ΕΡΓΑΣΙΑΚΟ ΠΕΡΙΒΑΛΛΟΝ ΤΟΥ ΤΟΜΕΑ

3. ΔΟΜΗ

Στοιχεία Εκπαιδευτηρίου

Είδος Εκπαιδευτηρίου	Τεχνικά Επαγγελματικά Εκπαιδευτήρια
Διεύθυνση	Χαρ.Τρικούπη 17-19 & Σόλωνος
Περιοχή	ΑΘΗΝΑ
Ταχ.Κώδικας	10678
Τηλέφωνο	01/3840552
FAX	01/3819992
Υπεύθυνος	Γραμματεία
Ενημέρωσης	
Ειδικότητες	Ξενοδοχειακών Επιχειρήσεων

4. ΙΠΠΟΚΡΑΤΕΙΟΣ

Στοιχεία Εκπαιδευτηρίου

Είδος Εκπαιδευτηρίου	Τεχνικά Επαγγελματικά Εκπαιδευτήρια
Διεύθυνση	Γ' Σεπτεμβρίου & Γκυιλφόρδου 14
Περιοχή	ΑΘΗΝΑ
Ταχ.Κώδικας	10434
Τηλέφωνο	01/8212912
FAX	01/8212912
Υπεύθυνος	κα Σαρακατσάνη
Ενημέρωσης	
Ειδικότητες	Ξενοδοχειακών Επιχειρήσεων

5. ΚΟΡΕΛΚΟ

Στοιχεία Εκπαιδευτηρίου

Είδος Εκπαιδευτηρίου	Τεχνικά Επαγγελματικά Εκπαιδευτήρια
Διεύθυνση	Χαλκοκονδύλη 14
Περιοχή	ΑΘΗΝΑ
Ταχ.Κώδικας	10677
Τηλέφωνο	01/3303333
FAX	01/3303317-6450996
Υπεύθυνος	Π. Κορέλλα
Ενημέρωσης	
Ειδικότητες	Ξενοδοχειακών Επιχειρήσεων

6. ΜΑΝΩΛΑ

Στοιχεία Εκπαιδευτηρίου

Είδος Εκπαιδευτηρίου	Τεχνικά Επαγγελματικά Εκπαιδευτήρια
Διεύθυνση	Στουρνάρα 26
Περιοχή	ΑΘΗΝΑ
Ταχ.Κώδικας	10433
Τηλέφωνο	01/5249044-5249045
FAX	01/5229976
Υπεύθυνος	Γραμματεία
Ενημέρωσης	
Ειδικότητες	Ξενοδοχειακών Επιχειρήσεων

7. ΞΥΝΗ

Στοιχεία Εκπαιδευτηρίου



Είδος Εκπαιδευτηρίου	Τεχνικά Επαγγελματικά Εκπαιδευτήρια
Διεύθυνση	Στουρνάρη 41
Περιοχή	ΑΘΗΝΑ
Ταχ.Κώδικας	104 32
Τηλέφωνο	01/ 5223972,5223858,5227227 / Τηλ.Κέντρο 0800-919191 (30 γραμμές, Χωρίς Χρέωση)
FAX	01/ 5227139
Υπεύθυνος	Λυδία Μπαμπούση
Ενημέρωσης	
Ειδικότητες	<ul style="list-style-type: none"> • Ξενοδοχειακών Επιχειρήσεων • Υπαλλήλων Ναυτιλιακών και Τουριστικών Γραφείων

Ο χώρος της εκπαίδευσης, για πολλά χρόνια στην Ελλάδα, περνά κρίσεις και δοκιμασίες. Χιλιάδες νέοι ταλαιπωρούνται από την ελλιπή κάλυψη των εκπαιδευτικών τους αναγκών.

Το όνομα ΞΥΝΗ, εδώ και 38 χρόνια, με σεβασμό στην αξία της εκπαίδευσης, παρέχει όλα τα εφόδια που χρειάζονται και καταθέτει

με συνέπεια και αξιοπιστία τις υπηρεσίες του, στο χώρο της πρότυπης εκπαίδευσης. Το ΤΕΕ ΞΥΝΗ δημιουργήθηκε για να καλύψει τις ανάγκες για αρχική επαγγελματική εκπαίδευση. Οι εξειδικευμένες γνώσεις, το ιδανικό εκπαιδευτικό περιβάλλον και η οργάνωση και ποιότητα σπουδών, εξασφαλίζουν μια σίγουρη και επιτυχημένη σταδιοδρομία.

Στο ΤΕΕ ΞΥΝΗ υπάρχει μια έντονη κοινωνική ζωή. Συνδυάζονται οι σπουδές με την ψυχαγωγία. Αθλητισμός, θέατρο, μουσική, εκδρομές κ.α. γεμίζουν τη σπουδαστική ζωή με δράση και ενδιαφέρουσες εμπειρίες. Μ' αυτόν τον τρόπο ζωής αναπτύσσεται πολύπλευρα η προσωπικότητα των σπουδαστών.

Οι άνθρωποι του ΤΕΕ ΞΥΝΗ έχουν πολύχρονη εμπειρία και αγάπη για τον χώρο της εκπαίδευσης.

- **Ξενοδοχειακών Επιχειρήσεων**

Η ειδικότητα αυτή υπάρχει και στο ΤΕΕ ΞΥΝΗ Θεσσαλονίκης και αναλύεται στη σελίδα 40.

- **Υπαλλήλων Ναυτιλιακών - Τουριστικών Γραφείων**

ΟΡΙΣΜΟΣ

Υπάλληλος ναυτιλιακών - τουριστικών γραφείων είναι το κατάλληλα εκπαιδευμένο και ικανό άτομο που με τις γνώσεις και την δυναμικότητά του δίνει την αναγκαία υποστήριξη στις μεγάλες ναυτιλιακές και τουριστικές επιχειρήσεις ώστε να αναπτύξουν τις μεγάλες δραστηριότητες σε παγκόσμια κλίμακα.

ΒΑΣΙΚΑ ΓΝΩΡΙΣΜΑΤΑ

- ✓ Η δυναμικότητα του χαρακτήρα
- ✓ Μεθοδικότητα - υπομονή
- ✓ Διπλωματικότητα
- ✓ Αγάπη για τον Έλληνα ναυτικό
- ✓ Έφεση στις ξένες γλώσσες
- ✓ Σωματική αντοχή
- ✓ Υπευθυνότητα - πρωτοβουλία

ΑΝΤΙΚΕΙΜΕΝΟ

- ✓ Επαφές στο γραφείο του με ναυλωτές, τεχνικούς, ασφαλιστές, πράκτορες, ναυλομεσίτες και με τεχνικά ή διοικητικά στελέχη πλοίων.
- ✓ Μετακινήσεις όταν χρειάζεται σε άλλες πόλεις ή χώρες
- ✓ Λογιστικής και οικονομικής φύσης εργασίες
- ✓ Εργασίες μηχανογράφησης
- ✓ Φροντίδα για την ασφάλιση του φορτίου για την καλή κατάσταση και ασφάλιση του πλοίου

ΤΟΜΕΙΣ ΣΤΑΔΙΟΔΡΟΜΙΑΣ

- ✓ Υπουργείο μεταφορών - επικοινωνιών
- ✓ Υπουργείο ναυτιλίας - εμπορίου
- ✓ Ναυτιλιακές επιχειρήσεις και εφοπλιστικά γραφεία
- ✓ Εταιρίες εισαγωγών - εξαγωγών και εταιρίες μεταφορών
- ✓ Ναυλωτές ή ναυλομεσίτες ή ασφαλιστές
- ✓ Ελεύθεροι επαγγελματίες

ΔΙΑΡΚΕΙΑ ΣΠΟΥΔΩΝ

Οι σπουδές στο ΤΕΕ ΞΥΝΗ χωρίζονται σε δύο ανεξάρτητους κύκλους, τον Α΄ Κύκλο και τον Β΄ Κύκλο. Κάθε κύκλος χωρίζεται σε τομείς και ειδικότητες που καλύπτουν όλους τους κλάδους της οικονομικής δραστηριότητας.

Α΄ ΚΥΚΛΟΣ ΣΠΟΥΔΩΝ (διετής φοίτηση)

Σκοπός του Α΄ Κύκλου σπουδών στο ΤΕΕ ΞΥΝΗ είναι :

- Η παροχή τεχνολογικής παιδείας
- Η διαμόρφωση επαγγελματικής συνείδησης
- Η παροχή αναγκαίων εφοδίων ώστε οι απόφοιτοι να μπορούν να ασκήσουν και αυτόνομα το εκάστοτε τεχνικό επάγγελμα

Οι απόφοιτοι του Α΄ Κύκλου σπουδών :

- Αποκτούν πτυχίο Επιπέδου 2
- Παίρνουν άδεια άσκησης επαγγέλματος σύμφωνα με τις κείμενες διατάξεις
- Συνεχίζουν τις σπουδές τους στο Β΄ Κύκλο σπουδών των ΤΕΕ
- Γράφονται στη Β΄ τάξη Ενιαίου Λυκείου εάν επιθυμούν να αλλάξουν κατεύθυνση.

Β΄ ΚΥΚΛΟΣ ΣΠΟΥΔΩΝ (μονοετής φοίτηση)

Σκοπός του Β΄ Κύκλου σπουδών στο ΤΕΕ ΞΥΝΗ είναι :

- Η σε βάθος και σε μεγαλύτερο εύρος διδασκαλία θεωρητικών και εργαστηριακών μαθημάτων

Οι απόφοιτοι του Β΄ Κύκλου σπουδών :

- Αποκτούν πτυχίο Επιπέδου 3
- Παίρνουν άδεια άσκησης επαγγέλματος σύμφωνα με τις κείμενες διατάξεις
- Συνεχίζουν τις σπουδές τους και να εγγραφούν σε μεταδευτεροβάθμιο ΙΕΚ αντίστοιχης ειδικότητας και να αποκτήσουν πιο ισχυρό πτυχίο σε ένα μόλις χρόνο
- Εισάγονται στα ΤΕΙ, σε τμήματα αντίστοιχης ειδικότητας
- Εισάγονται στη Β΄ τάξη Ενιαίου Λυκείου εάν επιθυμούν να αλλάξουν κατεύθυνση.

Στο ΤΕΕ ΞΥΝΗ μπορούν να εγγραφούν οι:

- Απόφοιτοι Γυμνασίου

και να μετεγγραφούν οι:

- Μαθητές Α΄ & Β΄ Ενιαίου Λυκείου
- Μαθητές Α΄ & Β΄ ΤΕΕ

Οι διαδικασίες εγγραφών και μετεγγραφών στο ΤΕΕ ΞΥΝΗ έχουν ως εξής:

Απόφοιτοι Γυμνασίου

- Παραλαμβάνουν το απολυτήριο Γυμνασίου από το Γυμνάσιό τους. Το απολυτήριο δε στέλνεται στο ΤΕΕ ΞΥΝΗ υπηρεσιακά από το Γυμνάσιο, όπως κακώς έχουν πληροφορηθεί τα παιδιά και οι γονείς. Το Γυμνάσιο υποχρεούται να τους παραδώσει το απολυτήριο.
- Υποβάλλουν το απολυτήριό τους με τα σχετικά δικαιολογητικά στο πλησιέστερό τους ΤΕΕ ΞΥΝΗ

Μαθητές Α΄ & Β΄ Ενιαίου Λυκείου & ΤΕΕ

- Παραλαμβάνουν από το πλησιέστερο ΤΕΕ ΞΥΝΗ το υπηρεσιακό σημείωμα μετεγγραφής και το καταθέτουν στο Λύκειο ή ΤΕΕ που φοιτούν. Όλα τα υπόλοιπα γίνονται υπηρεσιακά μεταξύ των δύο σχολείων.

Ροή σπουδών από τα ΤΕΕ ΞΥΝΗ

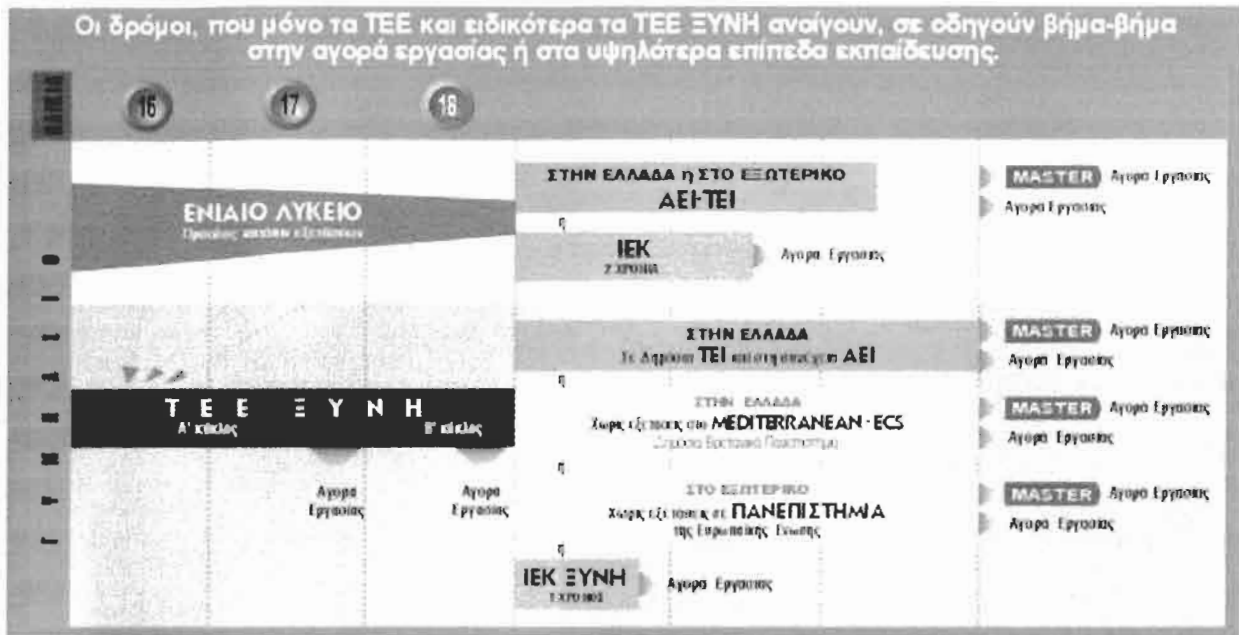

Από τα ΤΕΕ ΞΥΝΗ έχεις τις πιο πολλές δυνατότητες:

1. Να ενταχθείς απ'ευθείας στην αγορά εργασίας, ως ολοκληρωμένος επαγγελματίας.
2. Να συνεχίσεις, χωρίς εξετάσεις, ανώτατες σπουδές στο ΜΕΔΙΤΕΡΡΑΝΕΑΝ ΕCΣ ή σε πανεπιστήμια του εξωτερικού και να αποκτήσεις μετρίκι μεταπτυχιακό πτυχίο.
3. Να συνεχίσεις, με το πιο εύκολο πρόγραμμα προ-τομιασίου, στα Ελληνικά ΤΕΙ και με τα ΑΕΙ.
4. Να συνεχίσεις στα ΙΕΚ ΞΥΝΗ μόνο 1 χρόνο και να ενταχθείς στην αγορά εργασίας, με ακόμη περισσότερο ειδικά εξειδικευμένες γνώσεις και δεξιότητες.

8. ΟΜΗΡΟΣ

Στοιχεία Εκπαιδευτηρίου

Είδος Εκπαιδευτηρίου	Τεχνικά Επαγγελματικά Εκπαιδευτήρια
Διεύθυνση	Κλεισόβης 6, Πλ.Κάνιγγος
Περιοχή	ΑΘΗΝΑ
Ταχ.Κώδικας	106 77
Τηλέφωνο	01/ 3806166,3800811
FAX	01/ 3304661
Υπεύθυνος	Μαίρη Μακρυνπλίδη
Ενημέρωση	
Ειδικότητα	<ul style="list-style-type: none"> • Ξενοδοχειακών Επιχειρήσεων • Υπαλλήλων Ναυτιλιακών και Τουριστικών Γραφείων

9. ΠΕΤΡΑ

Στοιχεία Εκπαιδευτηρίου

Είδος Εκπαιδευτηρίου	Τεχνικά Επαγγελματικά Εκπαιδευτήρια
Διεύθυνση	Πατησίων 45 & Πολυτεχνείου 2
Περιοχή	ΑΘΗΝΑ
Ταχ.Κώδικας	104 33
Τηλέφωνο	01/ 5225073,5249222,5245428
FAX	01/ 5221640
Υπεύθυνος	Γιώργος Γαρδικιώτης
Ενημέρωσης	
Ειδικότητες	<ul style="list-style-type: none"> • Ξενοδοχειακών Επιχειρήσεων • Υπαλλήλων Ναυτιλιακών και Τουριστικών Γραφείων



Ο Εκπαιδευτικός Οργανισμός ΠΕΤΡΑ λειτουργεί από το 1965 με ποικιλία μορφών εκπαίδευσης. Έχει κατά καιρούς περιλάβει στη λειτουργία του Φροντιστήριο Ξένων Γλωσσών, Ταχύρυθμα Προγράμματα και Ελεύθερες Σπουδές, Σχολές Εργοδηγών, ΤΕΛ, ΙΕΚ και, πρόσφατα, τα Τεχνικά Επαγγελματικά Εκπαιδευτήρια (ΤΕΕ).

Το Τ.Ε.Ε. ΠΕΤΡΑ παρέχει δωρεάν τις σημειώσεις και τα εγκεκριμένα από το ΥΠΕΠΘ βιβλία σε κάθε σπουδαστή του. Χορηγεί υποτροφίες, επαίνους, βραβεία καθώς προνοεί και για απαλλαγή μέρους των διδάκτρων στους επιμελείς και αριστεύοντες σπουδαστές, σε σπουδαστές με αποδεδειγμένα μικρή οικονομική δυνατότητα καθώς και σε εκείνους που οι γονείς τους είναι Δημόσιοι υπάλληλοι.

Οι έμπειροι και επώνυμοι καθηγητές επεκτείνονται πέραν της προκαθορισμένης ύλης, σε άλλες γνώσεις συναφείς του αντικειμένου σπουδών.

Σημαντικό για τους σπουδαστές είναι η άριστη ποιότητα και ποσότητα εξοπλισμού, η οργάνωση και τα προγράμματα Η/Υ, τα εξειδικευμένα υλικά και τα άλλα εποπτικά μέσα (Intel Pentium III 500MHz με οθόνες 17" υψηλής ανάλυσης, εργαστήρια συντήρησης, φωτογραφικός θάλαμος).

Το Τ.Ε.Ε. ΠΕΤΡΑ συνεχώς μεριμνά για την ατομική πρόοδο κάθε σπουδαστή. Από την πρώτη στιγμή ομάδα ειδικών συμβούλων καθοδηγεί του ενδιαφερόμενους για τις προοπτικές κάθε επαγγέλματος και μετά την αποφοίτηση -ή και κατά τη διάρκεια των σπουδών αν κάποιος το επιθυμεί- φροντίζει να τον αποκαταστήσει επαγγελματικά.

Οι σπουδαστές του Τ.Ε.Ε. ΠΕΤΡΑ δικαιούνται δελτίο μειωμένου εισιτηρίου στις συγκοινωνίες , κάρτα για ελεύθερη είσοδο σε Αρχαιολογικούς χώρους και Μουσεία καθώς και κάρτα μαθητού που τους εξασφαλίζει έκπτωση σε όλες τις επιχειρήσεις με τις οποίες συνεργάζεται το Τ.Ε.Ε. ΠΕΤΡΑ.

Η διαρκής δυνατότητα σύνδεσης με το παγκόσμιο δίκτυο internet εξασφαλίζει στο σπουδαστή μια διαρκή ενημέρωση όσον αφορά στο επάγγελμα που διάλεξε αλλά και γενικά σε ό,τι καινούριο συμβαίνει στον κόσμο.

Στη βιβλιοθήκη / αναγνωστήριο έχει τη δυνατότητα να συγγράφει τις εργασίες του και να μελετά συμβουλευόμενος εξειδικευμένη βιβλιογραφία. Τέλος σε κάθε σπουδαστή του Τ.Ε.Ε. ΠΕΤΡΑ δίνεται η δυνατότητα να χρησιμοποιεί τις αίθουσες οπτικοακουστικών μέσων και πολυμέσων ανεξάρτητα από την ειδικότητα που έχει επιλέξει.

Α' ΔΙΔΑΚΤΗΡΙΟ:

ΠΑΤΗΣΙΩΝ 45 &
ΠΟΛΥΤΕΧΝΕΙΟΥ 2
(έναντι Πολυτεχνείου)
104 33 ΑΘΗΝΑ
ΤΗΛ: 5225073, 5249222
FAX: 5221640

Β' ΔΙΔΑΚΤΗΡΙΟ:

ΣΑΤΩΒΡΙΑΝΔΟΥ 21
(Ομόνοια)
104 31 ΑΘΗΝΑ
ΤΗΛ: 5245428, 5242772
FAX: 5245525

10. ΣΒΙΕ

Στοιχεία Εκπαιδευτηρίου

Είδος Εκπαιδευτηρίου	Τεχνικά Επαγγελματικά Εκπαιδευτήρια
Διεύθυνση	Πλ. Ελευθερίας 7
Περιοχή	ΑΘΗΝΑ
Ταχ.Κώδικας	105 53
Τηλέφωνο	01/ 3247625,1525
FAX	01/ 3217551

**Υπεύθυνος
Ενημέρωσης
Ειδικότητες**

Μ. Ζήκος, Φ. Βλαχάκη

- Ξενοδοχειακών Επιχειρήσεων
 - Υπαλλήλων Ναυτιλιακών και Τουριστικών Γραφείων
-

Σήμερα, τα **Τ.Ε.Ε. ΣΒΙΕ** είναι η **ΟΛΟΚΛΗΡΩΜΕΝΗ ΕΠΑΓΓΕΛΜΑΤΙΚΗ ΕΚΠΑΙΔΕΥΣΗ** αμέσως μετά το Γυμνάσιο, εξασφαλίζοντας:

- ΚΡΑΤΙΚΟ ΕΠΑΓΓΕΛΜΑΤΙΚΟ ΠΤΥΧΙΟ, με κατοχυρωμένα επαγγελματικά δικαιώματα μέσα σε 3 χρόνια
- ΠΛΗΡΗ ΕΚΜΑΘΗΣΗ ΑΓΓΛΙΚΩΝ, που είναι απαραίτητα σε κάθε επαγγελματία, παράλληλα με τις σπουδές.
- ΔΙΠΛΩΜΑ ΜΕ ΠΑΝΕΥΡΩΠΑΪΚΗ ΑΝΑΓΝΩΡΙΣΗ, σπουδάζοντας για έναν πρόσθετο χρόνο στα Ι.Ε.Κ. ΣΒΙΕ.
- ΠΛΗΡΗ ΕΚΜΑΘΗΣΗ ΧΕΙΡΙΣΜΟΥ Ηλεκτρονικού Υπολογιστή.
- ΕΠΙΣΗΜΟ ΑΓΓΛΙΚΟ ΠΑΝΕΠΙΣΤΗΜΙΑΚΟ ΔΙΠΛΩΜΑ Bachelor, με 3 χρόνια σπουδών στο IST STUDIES.
- ΜΕΙΩΜΕΝΟ ΜΑΘΗΤΙΚΟ ΕΙΣΙΤΗΡΙΟ
- ΑΝΑΒΟΛΗ ΣΤΡΑΤΕΥΣΗΣ

Οι σπουδές στα Τ.Ε.Ε. ΣΒΙΕ διαρκούν 3 χρόνια.

Οι απόφοιτοι, μετά από πανελλαδικές εξετάσεις, αποκτούν πτυχίο με επαγγελματική κατοχύρωση για εργασία.

Όσοι επιθυμούν να συνεχίσουν μπορούν:

- Να εγγραφούν στο 2ο έτος σε Ι.Ε.Κ. αντίστοιχης ειδικότητας
- Να εισαχθούν σε τμήματα αντίστοιχης ειδικότητας των Τ.Ε.Ι. μετά από εξετάσεις
- Να αποκτήσουν πτυχίο Bachelor φοιτώντας σε Πανεπιστήμια του Εξωτερικού.

ΣΤΕΛΕΧΟΣ ΞΕΝΟΔΟΧΕΙΑΚΩΝ ΕΠΙΧΕΙΡΗΣΕΩΝ

➤ ΤΟΜΕΙΣ ΑΠΑΣΧΟΛΗΣΗΣ

Το Πτυχίο του απόφοιτου Τ.Ε.Ε. Υπάλληλου Ξενοδοχειακών Επιχειρήσεων είναι προϋπόθεση και εγγύηση για την απόκτηση θέσης εργασίας σε :

- Μικρές ή μεγάλες Ξενοδοχειακές Μονάδες.
- Τουριστικά συγκροτήματα.
- Κάμπινγκ.
- Κατασκηνώσεις.



➤ ΔΙΔΑΣΚΟΜΕΝΑ ΜΑΘΗΜΑΤΑ

Α΄ ΤΑΞΗ

1ου κύκλου

ΜΑΘΗΜΑΤΑ ΓΕΝΙΚΗΣ ΠΑΙΔΕΙΑΣ

ΜΑΘΗΜΑΤΑ	ΩΡΕΣ
Θρησκευτικά	1
Νέα Ελληνικά	2
Ιστορία	1
Μαθηματικά	3
Φυσική	2
Χημεία	1
Χρήση Η/Υ	1
Γενικά Αγγλικά	2
Φυσική Αγωγή	1
ΣΥΝΟΛΟ	14

ΜΑΘΗΜΑΤΑ ΕΙΔΙΚΟΤΗΤΩΝ

ΜΑΘΗΜΑΤΑ	ΩΡΕΣ
Αρχές οικονομίας	3
Γενικές αρχές λογιστικής	6
Αρχές οργάνωσης και διοίκησης επιχειρήσεων	5
Οικονομικά μαθηματικά	4
Στατιστική Επιχειρήσεων	-
Εφαρμογές Η/Υ	1
Εργασιακό Περιβάλλον του Τομέα	1
ΣΥΝΟΛΟ	20

ΜΑΘΗΜΑΤΑ ΓΕΝΙΚΗΣ ΠΑΙΔΕΙΑΣ

ΜΑΘΗΜΑΤΑ	ΩΡΕΣ
Νέα Ελληνικά	2
Ιστορία	1
Μαθηματικά	2
Φυσική / Χημεία	2
Γενικά Αγγλικά (Γαλλικά για τις ειδικότητες Κομμωτικής Τέχνης, Αισθητικής Τέχνης)	2
Φυσική Αγωγή	1
ΣΥΝΟΛΟ	10

ΜΑΘΗΜΑΤΑ ΕΙΔΙΚΟΤΗΤΩΝ

ΜΑΘΗΜΑΤΑ	ΩΡΕΣ
Αρχές Λογιστικής	2
Παγκόσμια Τουριστική Γεωγραφία	2
Τουριστική Οικονομία	3
Τήρηση Λογαριασμών Πελατών	2
Οργάνωση Ορόφων Λειτουργία Επισιτιστικών Τμημάτων	2
Πρακτική Γραφείου	2
Οργάνωση Συνεδρίων – Ψυχαγωγίας	2
Αγγλική Ορολογία	3
Γερμανικά	4
ΣΥΝΟΛΟ	24

2ος ΚΥΚΛΟΣ

ΜΑΘΗΜΑΤΑ ΓΕΝΙΚΗΣ ΠΑΙΔΕΙΑΣ

ΜΑΘΗΜΑΤΑ	ΩΡΕΣ
Νέα Ελληνικά	2
Μαθηματικά	3
Φυσική	2
Εφαρμογές Η/Υ	1
ΣΥΝΟΛΟ	8

ΜΑΘΗΜΑΤΑ ΕΙΔΙΚΟΤΗΤΩΝ

ΜΑΘΗΜΑΤΑ	ΩΡΕΣ		
Ξενοδοχειακή Λογιστική	2	Εφαρμογές Ηλεκτρονικού Υπολογιστή	2
Ξενοδοχειακή Νομοθεσία	2	Δημόσιες Σχέσεις Τουριστικών Επιχειρήσεων	2
Ξενοδοχειακές Υπηρεσίες	2	Προμήθειες Ξενοδοχειακών Επιχειρήσεων	2
Διοίκηση Ξενοδοχειακών Επιχειρήσεων	3	Τουριστική Πολιτική	2
Τουριστική Κοινωνιολογία – Ψυχολογία	2	Αγγλική Ορολογία	3
		Γερμανική Ορολογία	4
		ΣΥΝΟΛΟ	26

➤ ΠΕΡΙΓΡΑΦΗ ΕΠΑΓΓΕΛΜΑΤΟΣ

Οι φυσικές ομορφιές και οι αρχαιολογικοί θησαυροί της χώρας μας αποτελούν πόλο έλξης Ελλήνων και ξένων τουριστών, γεγονός που συντελεί στην ανάπτυξη του τουρισμού, σημαντικής πηγής της εθνικής μας οικονομίας. Η ΣΒΙΕ αναγνωρίζοντας την επιτακτική ανάγκη τουριστικής παιδείας που να υπηρετεί την προώθηση του ελληνικού τουρισμού, καινοτομεί και στο χώρο των τουριστικών επαγγελμάτων.

Ο Υπάλληλος Ξενοδοχειακών Επιχειρήσεων, καθώς έρχεται σε συνεχή επαφή με πελάτες, διακρίνεται για την κοινωνικότητα του. Είναι ευχάριστος, ευγενικός, υπομονετικός, εξυπηρετικός και κυρίως διακριτικός.

Ο/Η πτυχιούχος Υπάλληλος Ξενοδοχειακών Επιχειρήσεων, υποδέχεται τους πελάτες, τους ενημερώνει σχετικά με τις υπηρεσίες του ξενοδοχείου, φροντίζει για τις διάφορες ανάγκες τους και ενημερώνει σχετικά τα υπόλοιπα τμήματα του ξενοδοχείου.

Συμπληρώνει την κάρτα διαμονής με τα στοιχεία της ταυτότητας του πελάτη, εκδίδει τους λογαριασμούς, εισπράττει τα χρήματα και συμπληρώνει το δελτίο άφιξης και αναχώρησης των πελατών.

Γενικά, φροντίζει για την ευχάριστη παραμονή των πελατών στο ξενοδοχείο, την εξυπηρέτησή τους και την οργάνωση ψυχαγωγικών εκδηλώσεων.

ΣΤΕΛΕΧΟΣ ΝΑΥΤΙΛΙΑΚΩΝ ΚΑΙ ΤΟΥΡΙΣΤΙΚΩΝ ΓΡΑΦΕΙΩΝ

➤ ΤΟΜΕΙΣ ΑΠΑΣΧΟΛΗΣΗΣ

Το Πτυχίο Τ.Ε.Ε. του απόφοιτου Υπαλλήλου Ναυτιλιακών και Τουριστικών Γραφείων είναι προϋπόθεση και εγγύηση για την απόκτηση θέσης εργασίας στους εξής τομείς απασχόλησης:

- Ναυτιλιακές επιχειρήσεις.
- Γραφεία εφοπλιστών.
- Γραφεία Ναυτιλιακών Πρακτόρων.
- Τουριστικά Γραφεία Ταξιδιών.
- Γραφεία Ναυλωτών ή Ναυλομεσιτών.
- Ασφαλιστικές εταιρείες.



➤ ΠΕΡΙΓΡΑΦΗ ΕΠΑΓΓΕΛΜΑΤΟΣ

Η έντονη προτίμηση των ξένων για τη χώρα μας ως ευχάριστο τόπο διακοπών έχει σαν αποτέλεσμα την διαρκή ανάπτυξη του τομέα των Ναυτιλιακών και Τουριστικών Γραφείων. Βασικές προϋποθέσεις για την επιτυχία μιας τουριστικής επιχείρησης αποτελούν ο προγραμματισμός και η οργάνωση, καθώς επίσης το πνεύμα προσφοράς και εξυπηρέτησης.

Ο/Η Πτυχιούχος Υπάλληλος Ναυτιλιακών και Τουριστικών Γραφείων, ανάλογα με τη φύση της επιχείρησης στην οποία απασχολείται, έχει τις εξής διαφορετικές αρμοδιότητες:

Ως υπεύθυνος ενός τομέα ναυτιλιακής επιχείρησης φροντίζει για την ασφάλεια του φορτίου, για την καλή κατάσταση και ασφάλιση του πλοίου, τις ναυλώσεις και τα δρομολόγια του πλοίου και κάνει τις οικονομικές διευθετήσεις. Συνεργάζεται επίσης με ναυλωτές, τεχνικούς, ασφαλιστές, πράκτορες και με τεχνικά ή διοικητικά στελέχη των πλοίων.

Ως υπάλληλος Τουριστικού Γραφείου βοηθάει όσους θέλουν να ταξιδέψουν στο εσωτερικό ή εξωτερικό και όσους έρχονται από το εξωτερικό, ρυθμίζοντας όλες τις απαραίτητες προϋποθέσεις με τις τουριστικές επιχειρήσεις και τα συγκοινωνιακά μέσα για ένα άνετο ταξίδι και ευχάριστη διαμονή. Οι δραστηριότητες του περιλαμβάνουν:

- Έκδοση εισιτηρίων των πελατών.
- Κράτηση δωματίων στα ξενοδοχεία για τους πελάτες στην Ελλάδα ή το εξωτερικό.
- Σχεδιασμός προγράμματος εκδρομών και ξεναγήσεων των τουριστών.
- Επαφές και συνεργασία με αντίστοιχες επιχειρήσεις του εξωτερικού.

11. ΩΜΕΓΑ

Στοιχεία Εκπαιδευτηρίου

Είδος Εκπαιδευτηρίου	Τεχνικά Επαγγελματικά Εκπαιδευτήρια
Διεύθυνση	Καραγεώργη Σερβίας 1
Περιοχή	ΑΘΗΝΑ
Ταχ.Κώδικας	105 63
Τηλέφωνο	01/ 3230444,3228666,3249694
FAX	01/ 3228812
Υπεύθυνος Ενημέρωσης	Φρόσω Καρκαλά
Ειδικότητες	<ul style="list-style-type: none">• Ξενοδοχειακών Επιχειρήσεων• Υπαλλήλων Ναυτιλιακών και Τουριστικών Γραφείων• Ναυτιλιακών Πρακτόρων

**Γ. ΕΡΓΑΣΤΗΡΙΑ ΕΛΕΥΘΕΡΩΝ ΣΠΟΥΔΩΝ (Ε.Ε.Σ.)
ΑΘΗΝΑΣ**

1. AICA (Athens Institute Of Culinary Arts)

Στοιχεία Εκπαιδευτηρίου

Είδος Εκπαιδευτηρίου	Εργαστήρια Ελευθέρων Σπουδών
Διεύθυνση	Πατησίων 21 & Χαλκοκονδύλη
Περιοχή	<ul style="list-style-type: none">• ΑΘΗΝΑ• ΓΡΑΜΜΑΤΙΚΟ ΑΤΤΙΚΗΣ
Τηλέφωνο	01/ 3619408,3617296,3635710 (Αθήνα) 0294/61000-7 (Γραμματικό)
FAX	01/3619631(Αθήνα) 0294/61011 (Γραμματικό)
Ειδικότητες	<ul style="list-style-type: none">• Τεχνικός Μαγειρικής (Chef)• Ειδικός Ζαχαροπλαστικής Τέχνης (Pastry Chef)• Βοηθός Εστιατορικής Τέχνης



Στη χώρα μας, μια από τις πιο τουριστικές χώρες της Ευρώπης η τουριστική βιομηχανία έχει γνωρίσει ήδη τεράστια άνθηση, εν όψει δε της Ολυμπιάδας του 2004 στην Αθήνα όλα τα συναφή με τον τουρισμό επαγγέλματα είναι περιζήτητα.

Ειδικά τα επαγγέλματα του chef, μάγειρα, ζαχαροπλάστη θεωρούνται από τα πιο ενδιαφέροντα, με άμεση επαγγελματική αποκατάσταση και εξαιρετικά καλοπληρωμένα.

Ένας καλός executive chef που μπορεί να παράγει καλό φαγητό στο σωστό κόστος, σπανίζει πραγματικά, γι' αυτό και συχνά ο μισθός του είναι υψηλότερος και από τον μισθό γενικού διευθυντή.

Αυτό συμβαίνει γιατί αυτά τα επαγγέλματα προϋποθέτουν άριστη γνώση, μεγάλη υπευθυνότητα και τεράστια αγάπη για το αντικείμενο.

Πρόγραμμα Σπουδών

Ο κύκλος σπουδών χωρίζεται σε 4 εξάμηνα:

Στο Α' εξάμηνο οι σπουδαστές διδάσκονται γενικά μαθήματα, δηλαδή:

- Εισαγωγή στον Τουρισμό και στις ξενοδοχειακές επιχειρήσεις.
- Οργάνωση επαγγελματικής κουζίνας.
- Τροφογνωσία - Υγιεινή.
- Γενική Εστιατορική.
- Σύνθεση εδεσματολογίων (menu).
- Στοιχεία Μαγειρικής.
- Ορολογία ξένων γλωσσών (Γαλλικά, Ιταλικά).
- Computers



Κατά το Β' εξάμηνο διδάσκονται θεωρία και συγχρόνως γίνεται πρακτική άσκηση σε επιχειρήσεις του ΑΙCΑ εντός και εκτός Αθηνών.



Στο Γ' εξάμηνο που οι σπουδαστές επιλέγουν την ειδικότητα που τους ενδιαφέρει, διδάσκονται θεωρητικά μαθήματα και κάνουν πρακτική άσκηση στη συγκεκριμένη ειδικότητα.

Στο Δ' εξάμηνο ολοκληρώνουν τις σπουδές τους κάνοντας την πρακτική τους με μισθό σε επιχειρήσεις του ΑΙCΑ ή συνεργαζόμενες τουριστικές επιχειρήσεις.

Το "Γραφείο Σταδιοδρομίας" του ΑΙCΑ φροντίζει για την επαγγελματική αποκατάσταση όλων των σπουδαστών μετά την αποφοίτησή τους, τοποθετώντας τους σε συνεργαζόμενες επιχειρήσεις.



Εγκαταστάσεις



Στο AICA η εκπαίδευση πληρεί τις υψηλές διεθνείς προδιαγραφές των σπουδών μαγειρικής και γίνεται στους χώρους του Εργαστηρίου στο κέντρο της Αθήνας και στο Γραμματικό Αττικής. Η εκπαίδευση στα 4 εξάμηνα του κύκλου σπουδών χαρακτηρίζεται και από το

ιδανικό, άνετο και ευχάριστο περιβάλλον σπουδών.

Έτσι οι σύγχρονες εγκαταστάσεις, συνολικής έκτασης 5.500 τμ. διαθέτουν:

- άνετες αίθουσες διδασκαλίας,
- αίθουσες προβολών,
- computer labs,
- αθλητικούς χώρους για την αναψυχή των σπουδαστών

και το σημαντικότερο :

- Κουζίνες και εργαστήρια εξοπλισμένα με υπερσύγχρονα μηχανήματα υψηλοτάτων προδιαγραφών, έτοιμα να προσφέρουν την αρτιότερη εκπαίδευση στους σπουδαστές.



2. ALPINE CENTER FOR HOTEL AND TOURISM

Στοιχεία Εκπαιδευτηρίου

Είδος Εκπαιδευτηρίου	Εργαστήρια Ελευθέρων Σπουδών
Διεύθυνση	Λ. Ποσειδώνος 70
Περιοχή	ΑΘΗΝΑ - ΓΛΥΦΑΔΑ
Ταχ. Κώδικας	16675
Τηλέφωνο	010 898 3022, 010 898 1187
FAX	010 898 1189
Υπεύθυνος	Βιβή Παπαδοπούλου
Ενημερ.	
E-mail	services@alpine.edu.gr
Webpage	http://www.alpine.edu.gr
Συνεργαζόμενα Εκπ. Ιδρύματα	<ul style="list-style-type: none">• ΙΗΤΤΙ School of Hotel Management (Ελβετία)• The Blue Mountains International Hotel Management School (Αυστραλία)• Pacific International Hotel Management School (Ν. Ζηλανδία)
Ειδικότητες	<ul style="list-style-type: none">• Διοίκησης Ξενοδοχειακών και Τουριστικών Επιχ/σεων• Μαγειρικής Τέχνης



Το ALPINE CENTER FOR HOTEL AND TOURISM είναι ένα Ελβετικό ίδρυμα το οποίο λειτουργεί στην Ελλάδα από το 1987 ως συνεργαζόμενο ινστιτούτο του ΙΗΤΤΙ (International Hotel and Tourism Training Institutes) και ασχολείται αποκλειστικά με τον τομέα Τουριστικών και Ξενοδοχειακών Επιχειρήσεων. Στεγάζεται στο ξενοδοχείο Palmyra Beach Hotel, στη Γλυφάδα. Το ALPINE προσφέρει στους σπουδαστές του τη δυνατότητα απόκτησης των παρακάτω πτυχίων σε ένα χώρο πολύ καλά εξοπλισμένο, που λειτουργεί και σαν οικοτροφείο.

ΠΤΥΧΙΑ

1. **Ελβετικό Δίπλωμα στη Διοίκηση Ξενοδοχειακών Επιχειρήσεων (Swiss Diploma in Hotel Management)**, το οποίο οδηγεί στο Bournemouth University για απόκτηση Bachelor στη Διεθνή Διοίκηση Ξενοδοχειακών και Τουριστικών Επιχειρήσεων (International Hospitality & Tourism Management).

2. **Higher National Diploma (HND) in Travel and Tourism Management**

Είναι ένα διετές πρόγραμμα σπουδών και διακρίνεται σε:

- Travel and Tourism (1^ο Έτος)
- Travel and Tourism (2^ο Έτος)
- IATA/UFTAA Diploma Course (Προαιρετικό)

Οι απόφοιτοι αυτού του προγράμματος μπορούν να πάρουν μεταγραφή σε διάφορα πανεπιστήμια της Μ. Βρετανίας.

3. **Ελβετικό Δίπλωμα στη Μαγειρική Τέχνη (Swiss Diploma in Culinary Arts)**

Είναι ένα τριετές πρόγραμμα σπουδών και διακρίνεται σε:

- Culinary Arts (1^ο Έτος)
- Culinary Arts (2^ο Έτος)
- Culinary Arts (3^ο Έτος)

Οι απόφοιτοι αυτού του προγράμματος μπορούν να πάρουν μεταγραφή στο Johnson & Wales University in Providence, U.S.A. για την ολοκλήρωση του Bachelor of Science Degree in Culinary Arts.

ΠΡΟΓΡΑΜΜΑΤΑ ΣΠΟΥΔΩΝ – ΜΑΘΗΜΑΤΑ

TRAVEL AND TOURISM - 1^ο ΕΤΟΣ

ΜΑΘΗΜΑΤΑ	ΩΡΕΣ
Retail Travel Operations	40
Business Travel Operations	40
Travel and Tourism Destinations	40
Travel and Tourism Environment	40
Introduction to Accounting	40
Application of Information Technology for Travel and Tourism	33
Law for the Travel and Tourism Industry	44
Professional Development	22
Cruising and Shipping	44
Airline Operations	44
Computer Reservations Systems	22
Industrial Placement I	16 weeks min.

TRAVEL AND TOURISM - 2^ο ΕΤΟΣ

ΜΑΘΗΜΑΤΑ	ΩΡΕΣ
Managing Finance for Travel and Tourism	44
Travel and Tourism Operations Management	44
Marketing for Travel and Tourism	44
Planning for the Travel and Tourism Industry	44
Tour Operations Management	44
Conference and Exhibition Management	44
Heritage Tourism Management	44
Professional Development	22
Integrated Project	14
Application of Information Technology for Travel and Tourism	30
Industrial Placement II	16 weeks min.



CULINARY ARTS – 1^ο ΕΤΟΣ

ΜΑΘΗΜΑΤΑ

ΩΡΕΣ

Food and Beverage Service Practical	108
Food and Beverage Organization	30
Banquet Assignment	10
Food and Beverage Control	33
Food and Beverage Sales	18
Food Production Practical I	176
Kitchen Organization and Sanitation	33
Food, Ingredients and Basic Cooking Methods	22
Menu Planning and Costing	33
Managing Yourself	22
Computer Applications	30
Professional Development	22

CULINARY ARTS – 2^ο ΕΤΟΣ

ΜΑΘΗΜΑΤΑ

ΩΡΕΣ

Food and Beverage Management	33
Nutrition and Food Science	22
Advanced Menu Planning	22
Food Production Practical II	352
Advanced Food Operations	22
Advanced Food Practical	176
Computer Application II	
Professional Development	22

CULINARY ARTS – 3^ο ΕΤΟΣ

ΜΑΘΗΜΑΤΑ

Food Science
Oenology
Management of Culinary Operations
Food Marketing
Computer Applications (CalcMenu)
Food Culture
Garde Manger
International Cuisine
Advanced Pastry
Advanced Desserts
Culinary Artistry and Sculpturing
Professional Management

ΛΙΣΤΑ ΠΡΟΣΩΠΙΚΟΥ ΤΟΥ ALPINE

ΟΝΟΜΑΤΑ & ΠΡΟΣΟΝΤΑ	ΔΙΟΙΚΗΤΙΚΗ & ΕΚΠΑΙΔΕΥΤΙΚΗ ΘΕΣΗ
ΔΙΟΙΚΗΤΙΚΗ ΟΜΑΔΑ	
Dr David Green, BA(Hons), MSc, DPhil, FIMgt, Cert Ed	Director of Studies, Course Tutor (IHT), Managing Orgs/HR, Change Management, Entrepreneurial Studies, Research Methods
Κα. Βιβή Παπαδοπούλου, BA, MBA, MSc	Acting Registrar
Κος. Χρήστος Τσεμπερας , BTS Diploma in Hotel Management	Director of Operations, Facilities Management (HBA Integrated Project), Professional Development (Students)
ΚΑΘΗΓΗΤΕΣ & ΠΡΟΪΣΤΑΜΕΝΟΙ ΤΜΗΜΑΤΩΝ	
Mr Plato Baganis, Adv Dip IATTA, UFTTA	Airline Operations
Ms Désirée Baroudy, BA	Librarian, Research Skills (Search Engines), Integrated Projects
Κα. Ελένη Μπίγκα, TEFL Cert, Cert. Hospitality Educator (AH&MA), MBA	Course Tutor and Head of TT (Travel & Tourism), Tourism & Leisure Studies, Conferencing
Mr David Browett, CGLI, NEBSS	Chef Instructor, Advanced Food Production, Kitchen Organization
Mr Luke Chow, BSc, MBA, Dip Acc & Finance	Consumer Marketing, Marketing Management, Managing yourself, Strategic Management
Κος. Γιώργος Γκούρλας, BSc,	Head of Information Technology, System & Network

MSc	Administrator
Κα. Γεωργία Κοφινά, BA	Menu Planning & Costing, Greek Traditional Cuisine, Food Culture
Κα. Όλγα Λαμπριανίδου, BBA, MBA	In-Service Training (IST) Coordinator, Career Advisor
Mr Roger Leuthold, Hotel Management Diploma, Diploma of Higher Technical Studies	F&B Controls, F&B Sales, Banquet Assignments
Mr Ken Lord, BSc(Ed), Dip in Airline Ops	Course Tutor (FP), English, Communications & Ethics, Heritage Studies, Tourism, Public Speaking
Ms Fuzeyya Molaris, BA (Hons)	Accounting, Financial Management
Κος. Κωνσταντίνος Παπαδόπουλος, HND, PGDipMgt, MBA, CertEd, RSA Accredited Trainer	Integrated Project, Research Skills, Hospitality Organisations & Behaviour
Κος. Δημήτρης Περράκης, BA, Swiss Dip in Hotel Management	Food Production – Cost Control Practice
Κα. Λαμπρινή Φιλιππάτου, BA (Hons), MA	English, Study Skills
Κα. Αργυρώ Ράντη, TEI (Tourism & Business Administration)	Course Tutor (ASO), Head of Housekeeping, Housekeeping Management
Κα. Κατερίνα Reber- Βουτσά, Dip in Commercial Studies, Licensed Hotelier (Switzerland)	Deputy Housekeeper, Housekeeping Practicals
Κος. Κωνσταντίνος Σ. Βεργίνης, DipSHA, MSc, PhD (Cand.)	Head of Accommodation Services, Course Tutor (HBA), Front Office Ops & Management, Managerial Accounting, Corporate Finance, HBA Integrated Project Supervisor
ΕΚΤΑΚΤΟΣ ΚΑΘΗΓΗΤΗΣ	
Dr Michael Lefever, BA, MA, PhD, FHCIMA	F & B Management, Change Management

ΔΙΔΑΚΤΡΑ

Τα δίδακτρα καλύπτουν,

- πλήρη διατροφή και διαμονή (για τους οικότροφους)
- ημιδιατροφή (για τους μη οικότροφους)
- ασφάλεια ατυχημάτων
- βιβλία και σημειώσεις
- χρήση Internet
- υποχρεωτικές εκπαιδευτικές επισκέψεις, οργανωμένες από το Alpine, σαν μέρος του εκπαιδευτικού προγράμματος.

3. A.S.T. (AIRLINE SERVICES TRAINING)

Στοιχεία Εκπαιδευτηρίου

Είδος Εκπαιδευτηρίου	Εργαστήρια Ελευθέρων Σπουδών
Διεύθυνση	Λεωφ. Συγγρού 16
Περιοχή	ΑΘΗΝΑ
Ταχ.Κώδικας	11742
Τηλέφωνο	01/9249518-9,9236825
FAX	01/9213028
Υπεύθυνος	κ. Χατζηγεωργίου
Ενημερ. Ειδικότητες	<ul style="list-style-type: none">• Συνοδών Εδάφους• Αεροσυνοδών• Ιπτάμενων Φροντιστών• Αεροπορικών Εταιρειών• Μεταφορικών Εταιρειών• Γραφείων Ταξιδιών• Επίγειας Εξυπηρέτησης Αεροδρομίου

Η σχολή AST είναι ένα εκπαιδευτικό κέντρο με εξειδίκευση 30 χρόνων στις σπουδές αεροπορικών υπηρεσιών και τουριστικών επιχειρήσεων, το μοναδικό κέντρο που διδάσκει τα:



- IATA-UFTAA International Travel and Tourism Management & Senior Management Course
- Cargo Services Courses (IATA-FIATA Training Programme)
- Airport/Ground Handling Training Programme
- Flight Attendants' Training Programme
- Galileo CRS (Computer Reservation System) Courses,

προσφέροντας ολοκληρωμένο πρόγραμμα εκπαίδευσης στον τομέα της επίγειας εξυπηρέτησης αεροδρομίου (handling) και πρόγραμμα εκπαίδευσης αεροπορικής εμπορευματικής μεταφοράς (cargo).

Παρέχει:

- σύγχρονες σπουδές
- πρακτική εξάσκηση σε αεροπορικές εταιρείες
- αναγνωρισμένα διπλώματα στην Ελλάδα και το εξωτερικό
- διεθνή πτυχία
- άμεση επαγγελματική αποκατάσταση



Επίσης σε συνεργασία με το κρατικό κολέγιο της Αγγλίας Wigan & Leigh προσφέρει την δυνατότητα απόκτησης ανωτέρου κρατικού βρετανικού διπλώματος (Higher National Diploma, HND) στους τομείς:

- Travel & Tourism Management
- Business Information Technology (B.I.T.)
- Business & Marketing
- Business & Management

Είναι το μοναδικό σχολείο που αναλαμβάνει εκπαίδευση στελεχών διεθνών επιχειρήσεων και οργανισμών όπως π.χ. Ο.Η.Ε.

ΛΙΣΤΑ ΠΡΟΣΩΠΙΚΟΥ ΤΟΥ ΑΣΤ

ΔΙΟΙΚΗΣΗ

ΟΝΟΜΑ	ΘΕΣΗ
Κος Πρόδρομος Χατζηγεωργίου	General Manager
Κος Κων/νος Χατζηγεωργίου	Deputy Manager and Director of Studies (Passenger & Cargo)

ΠΡΟΪΣΤΑΜΕΝΟΙ ΤΜΗΜΑΤΩΝ

ΟΝΟΜΑ	ΘΕΣΗ
Mr. George Tobin	Director of English Studies
Κα Σοφία Τσαδάρη	IATA-UFTAA Training Programme Coordinator and Passenger Services Chief Instructor
Κος Γιάννης Μαρίνος	Flight Attendants' Chief Instructor

ΓΡΑΜΜΑΤΕΙΑ

ΟΝΟΜΑ	ΘΕΣΗ
Κα Κάτια Πόντη	Executive Secretary
Κα Χριστίνα Χατζηγεωργίου	Executive Secretary

ΚΑΘΗΓΗΤΕΣ

ΟΝΟΜΑ	ΘΕΣΗ
Κα Σοφία Τσαδάρη	IATA-UFTAA Training Programme
Κος Κων/νος Χατζηγεωργίου	IATA-UFTAA Training Programme
Mr. George Tobin	English Language
Κος Γιάννης Μαρίνος	Flight Attendants' Training
Κα Αγγελική Λύσσανδρου	IATA-UFTAA Training Programme Airport/Ground Handling
Κος Κώστας Σίμογλου	IATA-UFTAA Training Programme
Κος Σπύρος Παπαιωάννου	IATA-FIATA Training Programme
Κα Όλγα Τζέμου	English Language

4. BUSINESS AND COMPUTER STUDIES

Στοιχεία Εκπαιδευτηρίου

<i>Είδος Εκπαιδευτηρίου</i>	<i>Εργαστήρια Ελευθέρων Σπουδών</i>
Διεύθυνση	Κλεισόβης 6
Περιοχή	ΑΘΗΝΑ
Ταχ.Κώδικας	10677
Τηλέφωνο	01/3638562-3831455
FAX	01/3304661
Υπεύθυνος Ενημερ.	Μ. Μακρυπλίδη
Ειδικότητες	Διοίκηση Ξενοδοχειακών Επιχειρήσεων

5. CARIERRA

Στοιχεία Εκπαιδευτηρίου

Είδος Εκπαιδευτηρίου	Εργαστήρια Ελευθέρων Σπουδών
Διεύθυνση	Εμ. Μπενάκη 32
Περιοχή	ΑΘΗΝΑ
Ταχ.Κώδικας	10678
Τηλέφωνο	01/3815982-3834768
FAX	01/3831235
Υπεύθυνος Ενημερ.	Ε.Ψαθά-Α.Κωνσταντοπούλου
Ειδικότητες	<ul style="list-style-type: none"> • Διοίκησης Ξενοδ. Επιχ/Σεων • Αεροσυνοδών • Αεροπορικών Εταιρειών • Τουριστικών Επαγγελμάτων • Διερμηνέων • Μεταφραστών • Μαγειρικής • Επισιτιστικών Τμημάτων

6. CARIERRA (ΞΥΝΗ)

Στοιχεία Εκπαιδευτηρίου

Είδος Εκπαιδευτηρίου	Εργαστήριο Ελευθέρων Σπουδών Κέντρο Ανωτέρων Σπουδών (ΚΕΑΣ)
Διεύθυνση	Εμμανουήλ Μπενάκη 32
Περιοχή	ΑΘΗΝΑ
Ταχ.Κώδικας	10432
Τηλέφωνο	01/3815982
Ειδικότητες	<ul style="list-style-type: none"> • Τουριστικών – Ξενοδοχειακών Επιχειρήσεων • Επισιτιστικών Επιχειρήσεων

Η CARIERRA λειτουργεί, ως φορέας-μέλος του ΕΚΠΑΙΔΕΥΤΙΚΟΥ ΟΜΙΛΟΥ ΞΥΝΗ, από το 1988 και έχει δημιουργήσει παράδοση, βασιζόμενη στην εμπειρία της, στα ολοένα εξελισσόμενα προγράμματά της και στις διεθνείς συνεργασίες της.

Εκπαιδευτική φιλοσοφία και στόχος της είναι να προσφέρει:

- ✓ Υψηλού επιπέδου επαγγελματική κατάρτιση και εξειδίκευση με μακρόχρονη εκπαίδευση
- ✓ Συνεχή επιμόρφωση σε κάθε ενδιαφερόμενο με ταχύρυθμη εκπαίδευση και σεμινάρια
- ✓ Προγράμματα-πακέτα σπουδών σε εξειδικεύσεις μοντέρνες και απαραίτητες στη σύγχρονη αγορά εργασίας, δημιουργώντας αξία και πλήρως καταρτισμένα στελέχη με δυνατότητες επαγγελματικής σταδιοδρομίας στην Ελληνική και Διεθνή αγορά εργασίας.

Που απευθύνεται:

ΦΟΙΤΗΤΕΣ

Από τη θεωρία στη πράξη...!

Εμπλουτίζει τη θεωρητική πανεπιστημιακή γνώση, με τη δύναμη της πρακτικής εμπειρίας και με την αξιοποίηση των νέων τεχνολογιών. Ισχυροποιεί άμεσα το βιογραφικό με τα διεθνώς αναγνωρισμένα "πιστοποιητικά επιτυχίας" της CARIERRA για ένα δυναμικό επαγγελματικό ξεκίνημα.

ΕΡΓΑΖΟΜΕΝΟΙ

Επιμόρφωση = Αναβάθμιση

Οι εξειδικευμένες σπουδές και τα σεμινάρια της CARIERRA συμβάλουν τα μέγιστα στην επαγγελματική ανέλιξη, αξιοποιώντας την εργασιακή εμπειρία και οδηγώντας τους σπουδαστές στην απόκτηση πιστοποιήσεων με διεθνές κύρος.

ΜΗ ΕΡΓΑΖΟΜΕΝΟΙ

Άμεση, δυναμική είσοδος στην αγορά εργασίας

Σήμερα στην CARIERRA, αποκτάει κανείς σε πολύ σύντομο χρονικό διάστημα, όλα εκείνα τα εφόδια γνώσεις που χρειάζεται για μια "εντυπωσιακή" επιστροφή στον εργασιακό στίβο.

ΑΠΟΦΟΙΤΟΙ ΛΥΚΕΙΟΥ

Στην CARIERRA με τα Ετήσια αλλά και τα Ταχύρυθμα τμήματα εξειδικευμένων, πιστοποιημένων σπουδών, η προετοιμασία για την επαγγελματική αποκατάσταση διαρκεί 1 χρόνο... το πολύ. Με την CARIERRA μπαίνει κανείς στη αγορά εργασίας πολύ πιο γρήγορα απ' ότι φαντάζεται!

17 Παραρτήματα σε όλη την Ελλάδα

ΑΘΗΝΑ - ΠΕΙΡΑΙΑΣ - ΝΕΑ ΣΜΥΡΝΗ: 25ης Μαρτίου 19, Τηλ. 9318588 - **ΚΑΛΛΙΘΕΑ:** Θησέως 104, Τηλ. 9570681 - **ΝΕΑ ΙΩΝΙΑ:** Ελ. Βενιζέλου 1, Τηλ. 2710800 - **ΓΛΥΦΑΔΑ:** Αχιλλέως 31-33 & Λ. Βουλιαγμένης, Τηλ. 9604783 - **ΓΛΥΦΑΔΑ:** Α. Μεταξά 11, Τηλ. 8981654-5 - **ΘΕΣΣΑΛΟΝΙΚΗ – ΠΑΤΡΑ - ΦΛΩΡΙΝΑ - ΑΜΥΝΤΑΙΟ - ΧΙΟΣ- ΠΤΟΛΕΜΑΪΔΑ - ΗΡΑΚΛΕΙΟ ΚΡΗΤΗΣ - ΧΑΛΚΙΔΑ - ΚΕΡΚΥΡΑ**

Carierra Business Studies

Ετήσια Προγράμματα

- Τουριστικών Σπουδών - Tourism & Travel Specialist.
- Ξενοδοχειακών Σπουδών - Hotel & Motel Management.
- Ναυτιλιακών Σπουδών - Shipping Studies.

Τουριστικών – Ξενοδοχειακών Επιχειρήσεων

Ειδικότητες:

- Διοίκηση Ξενοδοχειακών Επιχ/σεων (Hotel Management)
- Front Office Management
- Food & Beverage Management
- Τουριστικό Management

Ταχύρυθμες Σπουδές →Ειδικότητες:

- Έλεγχος - Κοστολόγιο Τροφίμων
- Οργάνωση Υποδοχής
- Έρευνα Τουριστικής Αγοράς

- Χειρισμός Ξενοδοχειακού Προγράμματος Σε Η/Υ (Fidelio, Ερμής, Aramis, Alexandros, Hotel Manager)
- Τεχνικές Πωλήσεων Τουριστικών Προϊόντων
- Αρχές Οργάνωσης Συνεδρίων
- Χειρισμός Ξενοδοχειακού Προγράμματος Σε Η/Υ (Travel Force 2000, Galileo, Amadeus)
- Front Office Management
- Food & Beverage Management

ΕΠΙΣΙΤΙΣΤΙΚΩΝ ΕΠΙΧΕΙΡΗΣΕΩΝ

Ειδικότητες:

- Επαγγελματική Μαγειρική - Food & Beverage Management
- Επαγγελματική Μαγειρική - Διεθνής Κουζίνα
- Επαγγελματική Μαγειρική - Παραδοσιακή Ελληνική Κουζίνα
- Επαγγελματική Μαγειρική - Ντεκόρ
- Επαγγελματική Μαγειρική - Τεμαχισμός Κρεάτων - Ψαριών
- Διοίκηση Επισιτιστικών Επιχειρήσεων - Food & Beverage Management

Ταχύρυθμες Σπουδές → Ειδικότητες:

- Ελληνική Παραδοσιακή Κουζίνα
- Διεθνής Κουζίνα
- Έλεγχος - Κοστολόγιο Τροφίμων
- Ντεκόρ
- Κοπή Κρεάτων - Ψαριών
- Οργάνωση Δεξιώσεων - Συνεστιάσεων
- Σύθεση Εδεσματολογίου
- Τεχνική Πώλησης Επισιτιστικών Προϊόντων
- Τεχνικές Επικοινωνίας /Ψυχολογία Πελάτη
- Σοκαλατοποιία
- Ζυθοποιία
- Οινολογία

7. CHEF D'OEUVRE

Στοιχεία Εκπαιδευτηρίου



Είδος Εκπαιδευτηρίου	Εργαστήρια Ελευθέρων Σπουδών
Διεύθυνση	Χέυδεν 20 (πλ. Βικτωρίας) 3 ^{ης} Σεπτεμβρίου 93 (πλ. Βικτωρίας)
Περιοχή	ΑΘΗΝΑ
Ταχ.Κώδικας	10434
Τηλέφωνο	01/8237758-8231935 / 01/8254119
FAX	01/8841612 / 01/8256137
Υπεύθυνος	κ.Περιμένης, κ.Μακρυκώστα
Ενημερ.	
Ειδικότητες	<ul style="list-style-type: none">• Επαγγελματική Μαγειρική• Ζαχαροπλαστική• Διοίκηση Επισιτιστικών Επιχειρήσεων• Επαγγελματικό Μπαρ

Η Εκπαίδευση στη "Chef d' Oeuvre"

Η CHEF D' OEUVRE είναι αποκλειστικά εξειδικευμένη στην Επαγγελματική Γαστρονομική εκπαίδευση και συγκεκριμένα στις ειδικότητες της Επαγγελματικής Μαγειρικής και της Ζαχαροπλαστικής και του Επαγγελματικού Μπαρ.

Η εκπαίδευση είναι υψηλοτάτων προδιαγραφών και γίνεται με τις πιο σύγχρονες μεθόδους τόσο στα θεωρητικά όσο και στα εργαστηριακά μαθήματα.

Οι καθηγητές και οι chefs που διδάσκουν στην CHEF D' OEUVRE είναι από τους πλέον γνωστούς και επαγγελματικά καταξιωμένους στον Ελληνικό και στο διεθνή χώρο.

Το πρόγραμμα σπουδών περιλαμβάνει μαθήματα και τεχνικές που έχουν σκοπό να δημιουργήσουν σύγχρονους επαγγελματίες



με άριστη θεωρητική κατάρτιση, αλλά και εμπειρία, που αποκτάται με τα εργαστήρια και την πρακτική εξάσκηση των σπουδαστών.

Το σημαντικότερο μέρος της εκπαίδευσης που είναι οι εργαστηριακές εφαρμογές, γίνεται σε ιδιόκτητα σύγχρονα εργαστήρια και με τη συμμετοχή όλων των σπουδαστών στις παραγωγικές διαδικασίες.

Η φοίτηση στην CHEF D' OEUVRE είναι διετής για όλες τις ειδικότητες εκτός του Μπαρ.

Κάθε διδακτικό έτος χωρίζεται σε δύο περιόδους:

A. Την θεωρητική & εργαστηριακή (από Νοέμβριο έως και Μάιο), όπου γίνονται τα θεωρητικά μαθήματα, οι εργαστηριακές εφαρμογές, οι παρουσιάσεις, τα επιμορφωτικά σεμινάρια και οι επισκέψεις στους χώρους εργασίας γνωστών ξενοδοχείων και εστιατορίων. Στο τέλος της θεωρητικής περιόδου γίνονται οι προαγωγικές εξετάσεις του έτους.

B. Την πρακτική (από Ιούνιο έως και Αύγουστο) όπου οι σπουδαστές εφαρμόζουν αυτά που διδάχτηκαν κάνοντας πρακτική εξάσκηση υπό την επίβλεψη των καθηγητών τους σε γνωστά ξενοδοχεία και εστιατόρια με τα οποία συνεργάζεται η CHEF D' OEUVRE. Σε αυτήν τη φάση οι σπουδαστές αμείβονται με μισθό εξασκούμενου.

Η πρακτική εξάσκηση των σπουδαστών γίνεται με την επιμέλεια των αρμοδίων του ειδικού Τμήματος Πρακτικής Εξάσκησης που λειτουργεί στη CHEF D' OEUVRE.

Η πολυετής συνεργασία της με μεγάλα ξενοδοχεία, εστιατόρια και ζαχαροπλαστεία, επιτρέπει στους σπουδαστές να αποκτήσουν την εμπειρία του επαγγέλματος, να γνωρίσουν από κοντά τους χώρους εργασίας και τους ανθρώπους που στο μέλλον θα συνεργασθούν, ενώ παράλληλα εξασφαλίζεται και η αρχή της επαγγελματικής τους σταδιοδρομίας.

Για τους σπουδαστές που επιθυμούν να επεκτείνουν τις σπουδές τους επάνω στην οργάνωση και διοίκηση επιχειρήσεων εστίασης λειτουργεί το Μεταπτυχιακό Τμήμα Διοίκησης Επισιτιστικών Επιχειρήσεων (FOOD & BEVERAGE MANAGEMENT).

ΕΙΔΙΚΟΤΗΤΕΣ:

1.Τμήμα Επαγγελματικής Μαγειρικής

Η ειδικότητα του Chef δεν χρειάζεται συστάσεις. Είναι το πιο απαραίτητο και καλά αμειβόμενο επάγγελμα στο χώρο των Ξενοδοχειακών και Εστιατοριακών Επιχειρήσεων. Για να καθιερωθεί κάποιος σήμερα σαν επαγγελματίας Chef χρειάζονται προσπάθεια, εμπειρία, καλλιτεχνική φύση και προπάντων γνώσεις. Το πρόγραμμα σπουδών του Τμήματος Μαγειρικής Τέχνης, καλύπτει κάθε απαίτηση της σύγχρονης γαστρονομίας και είναι διαμορφωμένο έτσι ώστε να δημιουργεί σωστούς επαγγελματίες chefs, ικανούς να αναλάβουν αμέσως υπεύθυνες θέσεις στον επαγγελματικό χώρο.



Οι καθηγητές και οι chefs που εκπαιδεύουν τους σπουδαστές είναι γνωστοί και καταξιωμένοι τόσο στον Ελληνικό όσο και στο διεθνή χώρο με πολυετή επαγγελματική και εκπαιδευτική εμπειρία.

Η μεθοδολογία της εκπαίδευσης είναι υψηλότερων προδιαγραφών και χρησιμοποιούνται τα πλέον σύγχρονα εποπτικά μέσα διδασκαλίας.



Τα εργαστήρια της CHEF D' OEUVRE διαθέτουν τον πιο σύγχρονο επαγγελματικό εξοπλισμό, δίνοντας στους σπουδαστές την δυνατότητα να εκπαιδευτούν σε μοντέρνους τρόπους μαζικής παραγωγής εδεσμάτων, όμοιους με εκείνους που θα συναντήσουν και στην επαγγελματική σταδιοδρομία τους.

Τα μαθήματα που διδάσκονται στο Τμήμα Μαγειρικής είναι:

Α' έτος	Β' έτος
ΓΑΣΤΡΟΝΟΜΙΑ Ι	ΓΑΣΤΡΟΝΟΜΙΑ ΙΙ
ΣΤΟΙΧΕΙΑ ΖΑΧΑΡΟΠΛΑΣΤΙΚΗΣ	ΖΑΧΑΡΟΠΛΑΣΤΙΚΗ
ΕΡΓΑΣΤΗΡΙΑΚΕΣ ΕΦΑΡΜΟΓΕΣ	ΕΡΓΑΣΤΗΡΙΑΚΕΣ ΕΦΑΡΜΟΓΕΣ
ΘΕΩΡΙΑ ΚΟΥΖΙΝΑΣ	ΤΕΧΝΙΚΕΣ ΜΑΖΙΚΗΣ

	ΠΑΡΑΓΩΓΗΣ
ΑΝΑΤΟΜΙΑ - ΤΕΜΑΧΙΣΜΟΙ	ΚΟΣΤΟΛΟΓΙΟ-ΕΛΕΓΧΟΣ
ΤΡΟΦΟΓΝΩΣΙΑ	ΕΔΕΣΜΑΤΟΛΟΓΙΟ
ΜΑΓΕΙΡΙΚΗ ΤΕΧΝΟΓΝΩΣΙΑ	ΕΣΤΙΑΤΟΡΙΑΚΗ ΤΕΧΝΗ
ΕΓΚΑΤΑΣΤΑΣΕΙΣ - ΕΞΟΠΛΙΣΜΟΣ	ΕΙΔΙΚΕΣ ΚΟΥΖΙΝΕΣ
ΓΑΛΛΙΚΗ ΟΡΟΛΟΓΙΑ	ΟΙΝΟΛΟΓΙΑ - ΠΟΤΑ



Το μάθημα της Γαστρονομίας I & II που είναι βασικό και στα δύο έτη, περιλαμβάνει τη Θεωρία Κουζίνας, το Συνταγολόγιο και τις Παρουσιάσεις Κατασκευών, ενώ παράλληλα με τις Εργαστηριακές Εφαρμογές οι σπουδαστές μαθαίνουν τα δημιουργήματα της διεθνούς γαστρονομίας και κυρίως της Γαλλικής. Ταυτόχρονα δίνεται μεγάλη βαρύτητα στην πλούσια Ελληνική παραδοσιακή κουζίνα.

Το πλήρες πρόγραμμα εφαρμογών καλύπτει κάθε τομέα της Μαγειρικής Τέχνης έτσι ώστε οι σπουδαστές να μπορούν, σε σύντομο διάστημα, να καλύψουν με επαγγελματικό τρόπο κάθε μαγειρική παρασκευή.

Ολοκληρώνοντας τον κύκλο σπουδών στη CHEF D' OEUVRE οι σπουδαστές είναι πλέον έτοιμοι να εργαστούν σαν επαγγελματίες μάγειροι σε κάθε είδους ή κατηγορίας επιχείρηση.

2.Τμήμα Ζαχαροπλαστικής

Η Ζαχαροπλαστική είναι μία πολύ εξειδικευμένη και απαιτητική Τέχνη γιατί πρέπει να συνδυάζει την καλλιτεχνία με την άριστη γεύση και τη μαζική παραγωγή με την σταθερή και καλή ποιότητα.

Το γεγονός επίσης ότι η Ζαχαροπλαστική πρέπει να ακολουθεί τις σύγχρονες



απαιτήσεις για πιο υγιεινή και διαιτητική διατροφή αλλά και όμορφη παρουσίαση των παρασκευασμάτων, την κάνει να ξεχωρίζει στο χώρο των γαστρονομικών τεχνών, και οι επαγγελματίες τεχνίτες να είναι από τους πλέον περιζήτητους και υψηλά αμειβόμενους. Είναι δε πραγματικά λίγοι εκείνοι που έχουν την ικανότητα να διδάξουν

σωστά και υπεύθυνα σε νέους υποψήφιους επαγγελματίες τη Ζαχαροπλαστική Τέχνη.

Το Τμήμα Ζαχαροπλαστικής CHEF D' OEUVRE είναι από τα λίγα εξειδικευμένα κέντρα εκπαίδευσης της Ζαχαροπλαστικής Τέχνης όχι μόνο στην Ελλάδα αλλά και στον Ευρωπαϊκό χώρο.

Η διάρκεια φοίτησης είναι δύο έτη στα οποία οι σπουδαστές καθοδηγούμενοι από ένα επιτελείο καταξιωμένων και εξειδικευμένων καθηγητών και με πρωτοποριακό πρόγραμμα σπουδών και εργαστηρίων, εκπαιδεύονται σε όλο το φάσμα της ζαχαροπλαστικής, κλασικής, διεθνούς και ελληνικής παραδοσιακής, καθώς επίσης μαθαίνουν τη σύγχρονη διαιτητική ζαχαροπλαστική και τις τεχνικές της Διακοσμητικής και Καλλιτεχνικής Ζαχαροπλαστικής.

Μάθημα ξεχωριστό αποτελεί η Αρτοποιία, όπου οι σπουδαστές γίνονται γνώστες της τεχνολογίας των τροφίμων, της μηχανικής αλεύρων και της επεξεργασίας νέων υλικών, τεχνικών και μεθόδων της σύγχρονης και παραδοσιακής αρτοποιίας.

Επίσης οι σπουδαστές διδάσκονται την κρύα κουζίνα και τη λεγόμενη αλμυρή ζαχαροπλαστική για να είναι σε θέση να καλύψουν τις σύγχρονες απαιτήσεις όπου τα ζαχαροπλαστεία αναλαμβάνουν να καλύψουν δεξιώσεις και άλλες υπηρεσίες τροφοδοσίας.

Τα μαθήματα που διδάσκονται στο Τμήμα Ζαχαροπλαστικής είναι:

Α' έτος	Β' έτος
ΖΑΧΑΡΟΠΛΑΣΤΙΚΗ Ι	ΖΑΧΑΡΟΠΛΑΣΤΙΚΗ ΙΙ
ΒΑΣΕΙΣ - ΠΡΩΤΕΣ ΥΛΕΣ	ΠΑΡΑΔΟΣΙΑΚΗ ΖΑΧΑΡΟΠΛΑΣΤΙΚΗ
ΑΡΤΟΠΟΙΙΑ	ΕΠΙΔΟΡΠΙΑ - ΚΡΥΑ ΚΟΥΖΙΝΑ
ΤΕΧΝΟΓΝΩΣΙΑ	ΚΟΣΤΟΛΟΓΗΣΗ
ΟΡΓΑΝΩΣΗ ΕΠΙΧΕΙΡΗΣΗΣ-ΕΞΟΠΛΙΣΜΟΣ	ΔΙΑΚΟΣΜΗΤΙΚΗ ΖΑΧΑΡΟΠΛΑΣΤΙΚΗ
ΕΡΓΑΣΤΗΡΙΑΚΕΣ ΕΦΑΡΜΟΓΕΣ	ΕΡΓΑΣΤΗΡΙΑΚΕΣ ΕΦΑΡΜΟΓΕΣ

Στα εργαστήρια εκτός από μοναδικά καλλιτεχνήματα δημιουργούνται και οι αυριανοί "μάστορες" της Ζαχαροπλαστικής Τέχνης.

3. Μεταπτυχιακό Τμήμα Διοίκησης Επισιτιστικών Επιχειρήσεων (Food & Beverage Management)

Η CHEF D' OEUVRE δίνει τη μοναδική δυνατότητα στους αποφοίτους του διетуός Τμήματος Μαγειρικής Τέχνης ή Ζαχαροπλαστικής, αλλά και σε αποφοίτους άλλων ιδιωτικών ή Κρατικών Τουριστικών Σχολών, οι οποίοι επιθυμούν να δημιουργήσουν ή να διευθύνουν μια επιχείρηση εστιατορίου, ζαχαροπλαστέιου ή catering, με ένα επιπλέον έτος μεταπτυχιακών σπουδών να αποκτήσουν το Δίπλωμα Διοίκησης Επισιτιστικών Επιχειρήσεων (F & B Management).

Αποκτούν έτσι όλα τα απαραίτητα εφόδια γνώσεων για να εξελιχθούν σαν άριστοι επιχειρηματίες ή διευθυντικά στελέχη επιχειρήσεων εστίασης. (Ξενοδοχεία, Εστιατόρια, Ζαχαροπλαστεία, Catering).

Ο Food & Beverage Manager πρέπει να έχει υψηλή θεωρητική και πρακτική κατάρτιση αλλά και γνώση των παραγωγικών διαδικασιών διότι οι ευθύνες του ξεκινούν από την προμήθεια των πρώτων υλών, επεκτείνονται στη σύνθεση του εδεσματολογίου και την καθοδήγηση των αρμοδίων τμημάτων παραγωγής των τροφίμων και φθάνουν έως την τελική προώθηση και παρουσίαση των προϊόντων στους πελάτες.

Στο Μεταπτυχιακό Τμήμα Διοίκησης Επισιτιστικών Επιχειρήσεων της CHEF D' OEUVRE, τόσο το πρόγραμμα σπουδών, όσο και το επιτελείο των εξειδικευμένων και καταξιωμένων καθηγητών, παρέχουν πλήρη και υψηλού επιπέδου μετεκπαίδευση στους σπουδαστές που επιθυμούν την αναβάθμιση των σπουδών τους, δημιουργώντας τις απαραίτητες προϋποθέσεις για την επαγγελματική τους επιτυχία.

Τα μαθήματα που διδάσκονται στο F & B Management είναι:

ΟΡΓΑΝΩΣΗ & ΛΕΙΤΟΥΡΓΙΕΣ ΕΠΙΣΙΤΙΣΤΙΚΩΝ ΕΠΙΧΕΙΡΗΣΕΩΝ
ΔΙΟΙΚΗΣΗ ΠΡΟΣΩΠΙΚΟΥ ΕΠΙΣΙΤΙΣΤΙΚΗΣ ΕΠΙΧΕΙΡΗΣΗΣ
ΕΓΚΑΤΑΣΤΑΣΕΙΣ & ΕΞΟΠΛΙΣΜΟΣ ΕΠΙΣΙΤΙΣΤΙΚΩΝ ΕΠΙΧΕΙΡΗΣΕΩΝ
ΣΥΝΘΕΣΗ ΕΔΕΣΜΑΤΟΛΟΓΙΟΥ (MENU PLANNING)
ΚΟΣΤΟΛΟΓΙΟ ΕΔΕΣΜΑΤΟΛΟΓΙΟΥ (MENU COSTING)
F & B COST CONTROL

ΤΕΧΝΙΚΕΣ ΠΩΛΗΣΕΩΝ
ΕΣΤΙΑΤΟΡΙΑΚΗ ΤΕΧΝΗ - BAR SERVICE
ΞΕΝΟΔΟΧΕΙΑΚΗ & ΕΣΤΙΑΤΟΡΙΑΚΗ ΝΟΜΟΘΕΣΙΑ
ΑΡΧΕΣ ΛΟΓΙΣΤΙΚΗΣ
ΟΙΝΟΛΟΓΙΑ - ΠΟΤΑ
ΗΛΕΚΤΡΟΝΙΚΟΙ ΥΠΟΛΟΓΙΣΤΕΣ

4.Τμήμα Επαγγελματικού Μπαρ



Η Σχολή Επισιτιστικών και Ξενοδοχειακών Επαγγελματιών CHEF D' OEUVRE με τη συνεργασία της Ένωσης Μπάρμεν Ελλάδος προσφέρει, για πρώτη φορά στην Ελλάδα, τη δυνατότητα σε όσους ενδιαφέρονται, να εκπαιδευτούν σωστά

στην τέχνη του Bar και να αποκτήσουν Δίπλωμα Bartender, αναγνωρισμένο από τη Διεθνή Ένωση Μπάρμεν.

Η θεωρητική και πρακτική εκπαίδευση των σπουδαστών γίνεται στις σύγχρονες κτιριακές εγκαταστάσεις της Σχολής CHEF D' OEUVRE, 3ης Σεπτεμβρίου 93, Πλατεία Βικτωρίας, με άρτιο εξοπλισμό, υπό την καθοδήγηση καθηγητών και καταξιωμένων επαγγελματιών διπλωματούχων Barmen, της Ένωσης Μπάρμεν Ελλάδος.

Η πρωτοπόρος αυτή συνεργασία των δύο φορέων, στοχεύει στην αναβάθμιση του επαγγέλματος στην Ελλάδα, μέσω της σωστής και ολοκληρωμένης παρεχόμενης εκπαίδευσης από ειδικούς του χώρου, έτσι ώστε να επανδρώνονται οι θέσεις εργασίας της τουριστικής αγοράς, από διπλωματούχους, και όχι πια εμπειρικούς, Barmen ή Barwomen.

Η συνεργασία της Σχολής CHEF D' OEUVRE με την ΕΝΩΣΗ ΜΠΑΡΜΕΝ ΕΛΛΑΔΟΣ, εξασφαλίζει εκτός των άλλων την επαγγελματική προώθηση και αποκατάσταση των σπουδαστών σε γνωστά bars της Αθήνας και bars μεγάλων ξενοδοχείων, τουριστικών μονάδων, εστιατορίων και πλοίων, με τα οποία διατηρούν συνεργασίες οι δύο φορείς.



Η διάρκεια των σπουδών είναι 3 μήνες και η έναρξη των μαθημάτων γίνεται τον Οκτώβριο και τον Ιανουάριο.

Το πρώτο χρυσό μετάλλιο και οι υπόλοιπες σημαντικές διακρίσεις που απέσπασαν οι σπουδαστές της Σχολής στον 6ο Πανελλήνιο

Διαγωνισμό Cocktail 2001, επιβεβαιώνουν το μεγάλο κύρος της CHEF D' OEUVRE.

Τμήματα Ξένων Γλωσσών

Στη CHEF D' OEUVRE, αξιολογώντας την σπουδαιότητα της ένταξης των σπουδαστών της στην Ευρωπαϊκή και παγκόσμια εκπαιδευτική πραγματικότητα και συμβαδίζοντας με τις αυξημένες απαιτήσεις που απαιτεί πλέον ο χώρος του Τουρισμού, προσφέρεται η δυνατότητα σε όσους το επιθυμούν, μέσα στο χρονικό διάστημα της φοίτησης τους, να παρακολουθήσουν τα ειδικά Τμήματα Ξένων Γλωσσών που λειτουργούν:

A. Αγγλικό Τμήμα:

Η φοίτηση στο Αγγλικό Τμήμα παρέχει στους σπουδαστές:

- ✓ γνώσεις βασικών δεξιοτήτων επικοινωνίας,
- ✓ διδασκαλία δομής της γλώσσας και ορολογία,
- ✓ προετοιμασία για συμμετοχή στις εξετάσεις απόκτησης του διπλώματος FIRST ENGLISH CERTIFICATE (LOWER).

B. Γαλλικό Τμήμα:

Η φοίτηση στο Γαλλικό Τμήμα έχει σκοπό να φέρει τους σπουδαστές σε επαφή τόσο με τη Γαλλική γλώσσα και ορολογία μαγειρικής όσο και με τη Γαλλική κουλτούρα και πολιτισμό καθώς η Γαλλία είναι αναμφισβήτητα η χώρα της υψηλής γαστρονομίας.

Με την ολοκλήρωση των σπουδών γίνεται προετοιμασία για τη συμμετοχή των σπουδαστών στις εξετάσεις απόκτησης του διπλώματος DELF 1.

Επαγγελματική Αποκατάσταση

Στη CHEF D' OEUVRE λειτουργεί ειδικό Τμήμα Επαγγελματικής Αποκατάστασης, το οποίο φροντίζει για την εξασφάλιση της επαγγελματικής σταδιοδρομίας όλων ανεξαιρέτως των σπουδαστών και των αποφοίτων της.

Κάθε χρόνο εκατοντάδες επιχειρήσεις από την Ελλάδα, την Κύπρο και ελληνικά κυρίως εστιατόρια της Ευρώπης και των Η.Π.Α. απευθύνονται στη CHEF D' OEUVRE όταν ενδιαφέρονται

για ειδικευμένο προσωπικό, αναγνωρίζοντας το υψηλό επίπεδο κατάρτισης των αποφοίτων της.

Η καταξίωση της στο χώρο επιβεβαιώνεται από το γεγονός ότι οι σημαντικότερες μονάδες εστίασης στην Ελλάδα έχουν επανδρωθεί από σπουδαστές και αποφοίτους της CHEF D' OEUVRE

Υλικοτεχνική Υποδομή

Η CHEF D' OEUVRE στεγάζει τις εκπαιδευτικές της δραστηριότητες στα δύο ιδιόκτητα κτίρια, που διαθέτει, στην Πλατεία Βικτωρίας, με υπερσύγχρονες εγκαταστάσεις συνολικού εμβαδού 1500τ.μ.

Α' κτίριο: Χέυδεν 20



Β' κτίριο: 3ης Σεπτεμβρίου 93



Οι άριστα εξοπλισμένες κτιριακές εγκαταστάσεις της CHEF D' OEUVRE περιλαμβάνουν:

- αίθουσες θεωρητικής διδασκαλίας ευρωπαϊκών προδιαγραφών
- ειδικά διαμορφωμένη αίθουσα συνεδρίων & διαλέξεων
- τρία υπερσύγχρονα επαγγελματικά εργαστήρια μαγειρικής & ζαχαροπλαστικής
- ένα πλήρως εξοπλισμένο εργαστήριο για ΜΠΑΡ
- αίθουσα εκθέσεων & παρουσιάσεων
- αίθουσα προβολών



- οργανωμένη Βιβλιοθήκη με εξειδικευμένη ελληνική & ξένη βιβλιογραφία



- γραφεία καθηγητών & αίθουσα υποδοχής γονέων
- αίθουσες γραμματειακής υποστήριξης
- αίθουσα Η/Υ & χρήση Internet
- εντευκτήριο συνάντησης των σπουδαστών & αποφοίτων
- αναψυκτήρια

Η συνεχής αναζήτηση για βελτίωση και εκσυγχρονισμό οδηγεί στο διαρκή εμπλουτισμό της Υλικοτεχνικής Υποδομής της CHEF D' OEUVRE, γεγονός που την κατατάσσει ανάμεσα στις πιο άρτια εξοπλισμένες και οργανωμένες σχολές.



Τα ετήσια δίδακτρα για κάθε ειδικότητα είναι:

ΜΑΓΕΙΡΙΚΗΣ	920.000 ΔΡΧ.
ΖΑΧΑΡΟΠΛΑΣΤΙΚΗΣ	820.000 ΔΡΧ.
F & B MANAGEMENT	900.000 ΔΡΧ.
ΜΠΑΡ	350.000 ΔΡΧ.

Η καταβολή τους γίνεται σε δόσεις.



8. GRANITS

Στοιχεία Εκπαιδευτηρίου

Είδος Εκπαιδευτηρίου	Εργαστήρια Ελευθέρων Σπουδών
Διεύθυνση	Πατησίων 50
Περιοχή	ΑΘΗΝΑ
Ταχ.Κώδικας	10682
Τηλέφωνο	01/8833613
FAX	01/8213451
Υπεύθυνος	Κος Πετρόχειλος
Ενημερ. Ειδικότητες	<ul style="list-style-type: none">• Διοίκησης Ξενοδοχειακών Επιχειρήσεων• Μαγειρικής• Ζαχαροπλαστικής

9. LE MONDE du Tourisme

Στοιχεία Εκπαιδευτηρίου



Είδος Εκπαιδευτηρίου	Εργαστήρια Ελευθέρων Σπουδών
Διεύθυνση	Αβέρωφ 12
Περιοχή	ΑΘΗΝΑ
Ταχ.Κώδικας	10433
Τηλέφωνο	8211700
FAX	8211778
Υπεύθυνος	Βελισσαρόπουλος, Αντωνόπουλος
Ειδικότητες	<ul style="list-style-type: none">• Διοίκησης Ξενοδοχειακών Επιχειρήσεων (Hotel Management)• Επαγγελματικής Μαγειρικής (Chef)• Επαγγελματικής Ζαχαροπλαστικής – Αρτοποιίας (Pastry Chef)



Το εργαστήριο ελευθέρων σπουδών LE MONDE du Tourisme ασχολείται αποκλειστικά με την εκπαίδευση γύρω από τα Τουριστικά Επαγγέλματα. Στο LE MONDE du Tourisme, εξειδικεύονται οι αυριανοί επαγγελματίες των Τουριστικών Ξενοδοχειακών και Επισιτιστικών Επιχειρήσεων.

Με το Εκπαιδευτικό Πρόγραμμα Σπουδών, το έμπειρο και φημισμένο διδακτικό προσωπικό, τις σύγχρονες εργαστηριακές εγκαταστάσεις, τη δυνατότητα συνέχισης σπουδών στο εξωτερικό σε επιλεγμένα πανεπιστήμια για κάθε ειδικότητα και τις στενές σχέσεις με την αγορά εργασίας διαμορφώνονται άρτια καταρτισμένα στελέχη, ικανά να σταδιοδρομήσουν επάξια σε καίριες θέσεις επιχειρήσεων της Τουριστικής Βιομηχανίας.

Το Εργαστήριο Ελευθέρων Σπουδών LE MONDE du Tourisme παρέχει:

- Δυνατότητα απόκτησης γνώσεων γύρω από το αντικείμενο σπουδών καθώς δίνεται ιδιαίτερη έμφαση στα εργαστηριακά μαθήματα, μέσα στους εξοπλισμένους εργαστηριακούς χώρους της Σχολής.
- Ασφαλιστική κάλυψη σε ιδιωτική ασφαλιστική εταιρεία, σε περίπτωση ατυχήματος κατά τη διάρκεια των ωρών που γίνονται τα μαθήματα
- Δυνατότητα χρήσης της Βιβλιοθήκης - Αναγνωστηρίου
- Δυνατότητα πρόσβασης στο INTERNET
- Συμμετοχή σε εκπαιδευτικές επισκέψεις σε Τουριστικές μονάδες, χώρους εστίασης, τουριστικά γραφεία, ξενοδοχεία.
- Παρακολούθηση διαλέξεων και σεμιναρίων πέρα από το πρόγραμμα σπουδών
- Μετά την αποφοίτηση, συμμετοχή στο Σύλλογο Αποφοίτων LE MONDE du Tourisme, όπου γίνεται ενημέρωση για τις νέες εξελίξεις της κάθε ειδικότητας, για νέες θέσεις εργασίας.
- Συνέχιση των σπουδών σε αντίστοιχες Ευρωπαϊκές Σχολές του Εξωτερικού που αναγνωρίζουν το Πρόγραμμα Σπουδών του Ομίλου LE MONDE du Tourisme.

Το πρόγραμμα σπουδών της κάθε ειδικότητας είναι ίδιο με αυτό του ΙΕΚ Le Monde (σελίδα 73)

10. Μ.Α.Σ.Τ. (ΖΩΤΑΚΗ – ΧΑΤΖΗΠΕΡΗ)

Στοιχεία Εκπαιδευτηρίου

Είδος Εκπαιδευτηρίου	Εργαστήρια Ελευθέρων Σπουδών
Διεύθυνση	Βερανζέρου 1 (πλ. Κάνιγγος)
Περιοχή	ΑΘΗΝΑ
Ταχ.Κώδικας	10677
Τηλέφωνο	01/3823327
FAX	01/3845607
Υπεύθυνος Ενημερ.	Γ.Ζωτάκης- Χ.Τσαλίου
Ειδικότητες	<ul style="list-style-type: none">• Μεταφορών και Τουρισμού• Διοίκηση Τουριστικών Επιχειρήσεων

Ο Εκπαιδευτικός Οργανισμός ΖΩΤΑΚΗ-ΧΑΤΖΗΠΕΡΗ - Μ.Α.Σ.Τ. με τη δυναμική και υπεύθυνη 25ετή παρουσία του στον εκπαιδευτικό χώρο, προτείνει τώρα τα Πανεπιστημιακά προγράμματα που "δίνουν διαβατήριο" για τη συνέχιση των σπουδών στην Αγγλία. Έτσι μετά από 3 χρόνια σπουδών, υπάρχει δυνατότητα συνέχισης για ένα χρόνο και ολοκλήρωση των σπουδών, στο Πανεπιστήμιο του Central Lancashire.

Τα Πανεπιστημιακά προγράμματα αναπτύχθηκαν σε συνεργασία με το **University of Central Lancashire** που δέχεται τους σπουδαστές στο τελευταίο έτος σπουδών του BA (Hons) Tourism.



Όροι Εγγραφής

- ✓ Απολυτήριο Λυκείου
- ✓ Καλή βαθμολογία σε ανάλογα, με την ειδικότητα, μαθήματα
- ✓ Αγγλικά επιπέδου Lower
- ✓ Προσωπική συνέντευξη

Εκπαιδευτική Υποστήριξη

- ✓ Βιβλιοθήκη με ξένα συγγράμματα
- ✓ Εργαστήρια Η/Υ
- ✓ Πρόσβαση στο Internet
- ✓ Επαφές με επιχειρήσεις στην Ελλάδα και την Αγγλία

BA (Hons) Tourism

Η Αθήνα ήταν πάντα, αλλά ιδιαίτερα τώρα, εν όψει των Ολυμπιακών αγώνων, θα είναι το κέντρο του παγκόσμιου ενδιαφέροντος.

Σε ένα τέτοιο περιβάλλον, η ζήτηση για ανώτατα εξειδικευμένα στελέχη στην επιστήμη της φιλοξενίας θα αυξάνεται συνεχώς και θα προσφέρει απεριόριστες δυνατότητες επαγγελματικής αποκατάστασης και καριέρας.

Ένα σύγχρονο και επιτυχημένο πρόγραμμα σπουδών, που οδηγεί στην απόκτηση πτυχίου στον τουρισμό, περιέχει μαθήματα όπως:

- Tourism & Leisure,
- Hospitality management,
- Recreation management,
- Event management, κλπ.



που προσφέρουν πλήθος επιλογών για το παρόν και το μέλλον.

WESTOFT
COLLEGE

Ο Εκπαιδευτικός Οργανισμός ΖΩΤΑΚΗ
- ΧΑΤΖΗΠΕΡΗ M.A.S.T. έχει
δημιουργήσει, από το 1971, σημαντική

παράδοση στο χώρο της επαγγελματικής εκπαίδευσης.

Περισσότεροι από 25.000 απόφοιτοι της σχολής αυτής έχουν σταδιοδρομήσει με επιτυχία σε όλους τους τομείς δραστηριότητας των ελληνικών και ξένων επιχειρήσεων.

Επίσης είναι πολλοί και εκείνοι που πλούτισαν και βελτίωσαν τις γνώσεις τους.

Το υψηλού επιπέδου διδακτικό προσωπικό, η συνεχής πρακτική εξάσκηση και πρόγραμμα προσαρμοσμένο στις ανάγκες της αγοράς, είναι όλα όσα αποτελούν εγγύηση για ταχύρυθμες σπουδές πραγματικά ανώτερου επιπέδου.

Η αποκλειστική Ακαδημαϊκή συνεργασία με το **Βρετανικό Κρατικό LOWESTOFT College**, βασίζεται στο τέλεια οργανωμένο σύστημα ποιοτικού ελέγχου και στην τεράστια εμπειρία του Κολεγίου και του Εργαστηρίου, όπου τα προγράμματα σπουδών οδηγούν στην απόκτηση του κολεγιακού τίτλου σπουδών.

Κλάδος Σπουδών Μεταφορών και Τουρισμού

Ειδικότητες:

- στελεχών ναυτιλιακών επιχειρήσεων
- στελεχών τουριστικών επιχειρήσεων

11. SBS (STUDIES IN BUSINESS SCIENCE)

Στοιχεία Εκπαιδευτηρίου

Είδος Εκπαιδευτηρίου	Εργαστήρια Ελευθέρων Σπουδών
Διεύθυνση	Πανεπιστημίου 57
Περιοχή	ΑΘΗΝΑ
Ταχ.Κώδικας	10564
Τηλέφωνο	01/3246607-3242900
FAX	01/3224292
Υπεύθυνος	Ι.Μπαριτάκη
Ενημερ.	
E-mail	sbsathens@otenet.gr
Webpage	www.sbs.gr
Συνεργαζόμενα Εκπ.Ιδρύματα	<ul style="list-style-type: none">• State University of New York (Empire State College)• Higlbury College of Portsmouth• University of Surrey• University of Sunderland
Ειδικότητες	Διοίκησης Τουριστικών Επιχειρήσεων

ΠΡΟΫΠΟΘΕΣΕΙΣ ΕΓΓΡΑΦΗΣ

Αίτηση για εγγραφή στο πρόγραμμα ΔΙΟΙΚΗΣΗ ΤΟΥΡΙΣΤΙΚΩΝ ΕΠΙΧΕΙΡΗΣΕΩΝ μπορούν να κάνουν όλοι οι απόφοιτοι του Προγράμματος του SBS: ΔΙΟΙΚΗΣΗ ΕΠΙΧΕΙΡΗΣΕΩΝ αλλά και

αυτοί που ενδιαφέρονται για ταχύρυθμα προγράμματα ειδικότητας.

Εγγραφές γίνονται τον Ιούνιο και αν υπάρχουν ενδιαφερόμενοι και τον Σεπτέμβριο

ΔΙΑΡΚΕΙΑ ΕΙΔΙΚΟΤΗΤΑΣ

1 ακαδημαϊκό εξάμηνο

ΑΡΙΘΜΟΣ ΜΑΘΗΜΑΤΩΝ

Σύνολο: 4 μαθήματα

ΓΛΩΣΣΑ ΔΙΔΑΣΚΑΛΙΑΣ

Ελληνική

ΔΙΔΑΣΚΟΜΕΝΑ ΜΑΘΗΜΑΤΑ:

- Τουριστική Οικονομία
- Τουριστικό Management
- Τουριστικό Marketing
- Ξενοδοχειακή Λογιστική

✓ ΥΠΟΧΡΕΩΤΙΚΗ ΠΑΡΑΚΟΛΟΥΘΗΣΗ ΜΑΘΗΜΑΤΩΝ



Η επιτυχής ολοκλήρωση του Προγράμματος της Ειδικότητας κατοχυρώνει στον σπουδαστή 12 πιστωτικές μονάδες (credits) και συνεπώς στο σύνολο με τις πιστωτικές μονάδες της ΔΙΟΙΚΗΣΗΣ ΕΠΙΧΕΙΡΗΣΕΩΝ μπορεί να οδηγήσει τους φοιτητές (που έχουν βαθμό σε κάθε μάθημα πάνω από 70) στο τρίτο έτος του Αμερικανικού Πανεπιστημίου State University of New York at New Paltz , ή New York College/Athens (ή στο δεύτερο ή τρίτο έτος Βρετανικών Πανεπιστημίων- ανάλογα με την επίδοση)για την απόκτηση Bachelor' s.

ΤΙΤΛΟΣ ΣΠΟΥΔΩΝ

ΒΕΒΑΙΩΣΗ ΣΠΟΥΔΩΝ χορηγούμενη από το SBS

PROGRAMME MANAGER

Δρ. Μετζενιώτης, Α. Καόνη

12. ΩΜΕΓΑ AIRLINE STUDIES

ΩΜΕΓΑ BUSINESS SCHOOL (Ταχύρυθμα Προγράμματα)

Στοιχεία Εκπαιδευτηρίου

Είδος Εκπαιδευτηρίου	Εργαστήρια Ελευθέρων Σπουδών
Διεύθυνση	Βουλής 3
Περιοχή	ΑΘΗΝΑ
Ταχ.Κώδικας	105 62
Τηλέφωνο	01/ 3232935-3213009
FAX	01/3225253
Υπεύθυνος	Π. Διαμάντης
Ενημέρωσης	
Ειδικότητες	<ul style="list-style-type: none">• Αεροπορικών -Τουριστικών Σπουδών• Ναυτιλιακών Σπουδών (Ταχύρυθμο)

OMEGA AIRLINE STUDIES

Ο Εκπαιδευτικός Οργανισμός ΩΜΕΓΑ τολμά δυναμικά και στον χώρο των Αεροπορικών και Τουριστικών Σπουδών:

Διαθέτοντας την λειτουργική εμπειρία 30 χρόνων στον τομέα των Αερομεταφορών και Τουρισμού και σε συνεργασία με τον διακεκριμένο στον χώρο και πεπειραμένο εκπαιδευτή κ. Γεώργιο Γαλίτη, ο Εκπαιδευτικός Οργανισμός ΩΜΕΓΑ ίδρυσε το "OMEGA AIRLINE STUDIES". Έναν νέο εκπαιδευτικό φορέα, που με την έγκριση του μεγαλύτερου διεθνούς οργανισμού αερομεταφορών, της I.A.T.A. (International Air Transport Associations), και της Παγκόσμιας Ένωσης Ταξιδιωτικών Πρακτόρων, της U.F.T.A.A. (Universal Federation of Travel Agents Associations), προσφέρει έναν εξειδικευμένο και πρωτοποριακό κύκλο σπουδών για όλους

τους ενδιαφερόμενους να σταδιοδρομήσουν στα Αεροπορικά και Τουριστικά Επαγγέλματα.

Η πρόσκληση του "OMEGA AIRLINE STUDIES" απευθύνεται τόσο στους νέους που επιθυμούν να εισέλθουν σ'έναν ραγδαία αναπτυσσόμενο επαγγελματικό "Κόσμο", όσο και στους ήδη απασχολούμενους υπαλλήλους και στελέχη Αεροπορικών Εταιρειών και Γραφείων Ταξιδίων-Τουρισμού. Γιατί όλοι γνωρίζουν την σημασία που έχει η απόκτηση του Διπλώματος IATA - UFTAA FOUNDATION COURSE (με τη διεθνή αναγνώριση του), για την ανοδική επαγγελματική εξέλιξη στον χώρο των Αερομεταφορών και του Τουρισμού. Θεωρώντας δεδομένη την αλματώδη πρόοδο και ανάπτυξη του χώρου, με την ολοκλήρωση του νέου αεροδρομίου στα Σπάτα (Μάρτιος 2001) και την διεξαγωγή των Ολυμπιακών Αγώνων του 2004, ο καινούργιος εκπαιδευτικός φορέας "OMEGA AIRLINE STUDIES" είναι έτοιμος να εκπαιδεύσει υπεύθυνα και να προετοιμάσει κατάλληλα τους σπουδαστές. Προτρέπει και παροτρύνει για διεύρυνση των δυνατοτήτων της επαγγελματικής καριέρας.

ΔΙΠΛΩΜΑ IATA - UFTAA

Το δίπλωμα της IATA - UFTAA δεν είναι ένας απλός τίτλος σπουδών. Είναι ένα μοναδικό, στέρεο και απαραίτητο επαγγελματικό "εργαλείο" που φέρει την σφραγίδα των δύο μεγαλύτερων, αναμφισβήτητου κύρους και παγκόσμιας εμβέλειας, οργανισμών στους τομείς των Αερομεταφορών και του Τουρισμού. Όλοι οι απασχολούμενοι στον χώρο γνωρίζουν για παράδειγμα καλά, πως για την λειτουργία Γραφείου Γενικού Τουρισμού IATA είναι αναγκαία προϋπόθεση η ύπαρξη προσωπικού (τουλάχιστον 2 ατόμων) που να διαθέτει δίπλωμα IATA.

Το πρόγραμμα σπουδών του "OMEGA AIRLINE STUDIES", είναι σχεδιασμένο και εγκεκριμένο από την Τεχνική Επιτροπή της IATA -UFTAA, η οποία εδρεύει στο Μόντρεαλ του Καναδά, και στοχεύει στην υψηλών προδιαγραφών εκπαίδευση και την επαγγελματική κατοχύρωση όσων επιθυμούν να σταδιοδρομήσουν στον χώρο της Αεροπορικής και Τουριστικής Βιομηχανίας. Τα μαθήματα όλων των ειδικοτήτων διδάσκονται από έμπειρους και "εν ενεργεία" επαγγελματίες, με πολύτομο συγγραφικό έργο, με επικεφαλής τον κ. Γεώργιο Γαλίτη.

Η απόκτηση του διπλώματος IATA - UFTAA με την παγκόσμια αναγνώριση, αποτελεί το εχέγγυο για επιτυχημένη επαγγελματική πορεία στις Αεροπορικές Εταιρείες και τα Ταξιδιωτικά Γραφεία,

καθώς και σε θέσεις - κλειδιά ταξιδιωτικών συμβούλων, προϊσταμένων και διευθυντικών στελεχών.

BUSINESS SCHOOL

TACHYRYΘMA ΠΡΟΓΡΑΜΜΑΤΑ προσαρμοσμένα στις ανάγκες:

- **ΤΟΥ ΦΟΙΤΗΤΗ** με σκοπό την ολοκληρωμένη κάλυψη σε όλα τα στάδια των σπουδών τους.
- **ΤΟΥ ΑΝΕΡΓΟΥ** με σκοπό να τους παρέχουν επιπλέον εφόδια για την άμεση ένταξή τους στην αγορά εργασίας.
- **ΤΟΥ ΕΝΗΛΙΚΟΥ** με σκοπό τη δημιουργική αξιοποίηση του χρόνου τους και την απόκτηση επιπρόσθετων επαγγελματικών εφοδίων.
- **ΤΗΣ ΕΤΑΙΡΕΙΑΣ** με σκοπό την κάλυψη των ιδιαίτερων αναγκών της κάθε εταιρείας όπως την αντιμετώπιση της τεχνολογίας. (παρέχονται μαθήματα και στους χώρους της εταιρείας)

SHIPPING STUDIES (ΝΑΥΤΙΛΙΑΚΕΣ ΣΠΟΥΔΕΣ) (240 ώρες)

Διοίκηση ναυτιλιακών επιχειρήσεων, ναυλώσεις, αγοραπωλησίες, ναυτασφαλίσεις, ναυτικό δίκαιο, ναυτιλιακή οικονομία, ναυτιλιακή λογιστική, τεχνική ναυτιλιακών εργασιών, χειρισμός Η/Υ.

Δ. ΚΟΛΕΓΙΑ ΑΘΗΝΑΣ

1. BCA

Στοιχεία Εκπαιδευτηρίου

Είδος Εκπαιδευτηρίου	Κολέγια
Διεύθυνση	Δημητρέσσα 4
Περιοχή	ΑΘΗΝΑ
Ταχ.Κώδικας	11528
Τηλέφωνο	01/7253783-7, 1177
FAX	01/7251563
Υπεύθυνος Ενημερ.	Παναγιώτης Πετρόπουλος

E-mail

info@bca.gr

Webpage

www.bca.gr

Συνεργαζόμενα

- University of Plymouth,
- London Guildhall University,
- University of Huddersfield (Μ.Βρετανία), Johnson and Wales University

Ειδικότητες

- Μεταφορές και Ναυτιλιακά
 - Διοίκηση Ξενοδοχειακών – Τουριστικών Επιχειρήσεων
-



Το **BCA** ιδρύθηκε το 1971. Ήταν ο πρώτος εκπαιδευτικός οργανισμός ο οποίος ασχολήθηκε αποκλειστικά με τις επιχειρησιακές σπουδές. Εκφράζοντας νέα αντίληψη για την εποχή του, προσέφερε πρώτο στην Ελλάδα προγράμματα Marketing, Shipping και Διαφήμισης. Από την σύστασή του εφάρμοσε εκπαιδευτικά προγράμματα και μεθόδους διδασκαλίας κατά τα πρότυπα των μεγάλων πανεπιστημίων του εξωτερικού, προσφέροντας έτσι διεθνή χαρακτήρα σπουδών και ουσιαστική δυνατότητα μετεκπαίδευσης στο εξωτερικό.

Η στενή παρακολούθηση των εκπαιδευτικών εξελίξεων σε διεθνή κλίμακα, η συνεργασία με μερικούς από τους εγκυρότερους οργανισμούς και πανεπιστήμια της Ευρώπης και των Η.Π.Α. καθώς και η εκπαιδευτική του συνέπεια, καταξίωσαν το BCA και συνέβαλαν στην αναβάθμιση της παιδείας στην Ελλάδα. Οι καθηγητές που διδάσκουν στο BCA είναι κορυφαίοι στον τομέα τους, κάτοχοι, στην πλειοψηφία τους, μεταπτυχιακών τίτλων σπουδών Ph.D και Masters, διεθνώς αναγνωρισμένων πανεπιστημίων των Η.Π.Α. και της Μεγ. Βρετανίας.

Ταυτόχρονα, αποτελούν επίλεκτα στελέχη επιχειρήσεων και οργανισμών του δημόσιου και ιδιωτικού τομέα της χώρας. Τα προγράμματα του BCA είναι αντίστοιχα με αυτά που συναντά κανείς σε μεγάλα, αναγνωρισμένα πανεπιστήμια της Αγγλίας.

Προσφέρουν τη δυνατότητα στους σπουδαστές να κερδίσουν από τη διεθνή πείρα που είναι συμπυκνωμένη σ'αυτά και να ωφεληθούν από την επιστημονική έρευνα που διεξάγεται σε συνεργασία με καθηγητές ξένων εκπαιδευτικών ιδρυμάτων. Δίνοντας ιδιαίτερη σημασία στη σχέση εκπαίδευσης και παραγωγής, το BCA διοργανώνει σεμινάρια, που απευθύνονται σε

διευθυντικά στελέχη ελληνικών και πολυεθνικών επιχειρήσεων, με εισηγητές καταξιωμένους καθηγητές πανεπιστημίων των Η.Π.Α. και της Αγγλίας. Η παρακολούθηση αυτών των σεμιναρίων είναι για τους σπουδαστές μια πολύτιμη εμπειρία, με μοναδικό όφελος.

Σήμερα, το BCA διευρύνει το εκπαιδευτικό και επιστημονικό έργο του με την πραγματοποίηση μελετών & ερευνών σε διάφορους τομείς της επιχειρηματικής δραστηριότητας. Παράλληλα συμμετέχει ως ενεργό μέλος του δικτύου Archi-Med σε κοινοτικά προγράμματα με συνεργάτες οργανισμούς και κρατικούς φορείς άλλων χωρών μελών της Ε.Ε., όπως το Υπουργείο Παιδείας της Γαλλίας, το κέντρο ερευνών της Siemens, το εθνικό κέντρο Multi Media της Γαλλίας, της Πορτογαλίας και το κέντρο εκπαίδευσης της IBM-Europe.

Υπογραμμίζοντας τη φιλοσοφία "ποιότητα σε κάθε διάσταση", το BCA δίνει ανάλογη σημασία, όχι μόνο στα προγράμματα, αλλά και στους χώρους των σπουδών.

Σύγχρονα, λειτουργικά κτίρια υψηλής αισθητικής στην Κηφισιά, στο Παλαιό Ψυχικό, στο κέντρο του Πειραιά όπου στεγάζεται και το τμήμα μεταπτυχιακών σπουδών στα ναυτιλιακά, καθώς και στην περιοχή του Hilton όπου στεγάζεται και η Γενική Διεύθυνση, δημιουργούν ιδανικές συνθήκες σπουδών και συνθέτουν την εικόνα ενός κορυφαίου σύγχρονου εκπαιδευτικού οργανισμού.

Μέθοδοι Εκπαίδευσης

Η δομή και ο τρόπος λειτουργίας του BCA προσφέρουν μια σειρά από πλεονεκτήματα: δυνατότητα παρακολούθησης ενός ολοκληρωμένου κύκλου σπουδών μέσα σε ένα ακαδημαϊκό περιβάλλον, ανθρώπινο και άνετο.



Υπάρχει όλος ο σύγχρονος τεχνολογικός εξοπλισμός: Η/Υ, videos, projectors, οπτικοακουστικά μέσα.

Τα ενημερωμένα συγγράμματα, οι εκπαιδευτικές επισκέψεις, τα projects και τα case studies, οι διαλέξεις και εισηγήσεις από καταξιωμένα στελέχη του επιχειρηματικού κόσμου, συνθέτουν τον χαρακτήρα μιας υπεύθυνης εκπαίδευσης, εμπλουτίζουν τις γνώσεις και βοηθούν στην ανάπτυξη της προσωπικότητας και των ικανοτήτων των σπουδαστών.

Ο Σύλλογος Αποφοίτων σε συνεργασία με το Γραφείο Επαγγελματικού Προσανατολισμού του BCA φροντίζει για την καλύτερη δυνατή επαγγελματική αποκατάσταση. Το Γραφείο

Σχέσεων Εξωτερικού καθοδηγεί τις επαφές με τα ξένα πανεπιστήμια για την συνέχιση των σπουδών.

Προγράμματα Bachelor

Για την ένταξη στα παρακάτω προγράμματα απαιτούνται:

- Απολυτήριο Λυκείου,
- Τεστ αγγλικών,
- Συστατική επιστολή,
- Προσωπική συνέντευξη

• **Μεταφορές και Ναυτιλιακά (Transport & Shipping)**

1.ΤΕΤΡΑΕΤΕΣ ΠΡΟΓΡΑΜΜΑ

- α) Bachelor's Degree BSc(Hons) in Shipping and Transport,
- β) BSc (Hons) in Transport & Shipping with Shipping Investment & Finance,
- γ) BSc (Hons) in Transport & Shipping with Insurance & Maritime Law από το London Guildhall University στην Ελλάδα στο BCA,
- δ) Membership Status από το Chartered Institute of Transport and Logistics.

2.ΤΡΙΕΤΕΣ ΠΡΟΓΡΑΜΜΑ

- α) Diploma of Higher Education in Shipping από το London Guildhall University με την ολοκλήρωση του τριετούς κύκλου σπουδών στην Ελλάδα.
 - β) Membership Status (M.I.C.S) από το Institute of Chartered Shipbrokers κατόπιν εξετάσεων.
- Η επιτυχής ολοκλήρωση των δύο πρώτων ετών του προγράμματος οδηγεί στην απόκτηση των παρακάτω πιστοποιητικών:

- α) Certificate in Higher Education in Shipping από το London Guildhall University.
- β) BCA Certificate in Shipping



- **Διοίκηση Ξενοδοχειακών - Τουριστικών Επιχειρήσεων (Hotel & Tourism Management)**

1.ΤΕΤΡΑΕΤΕΣ ΠΡΟΓΡΑΜΜΑ

Bachelor's Degree BA(Hons) in Hotel and Catering Management with Tourism & Leisure από το University of Huddersfield με την ολοκλήρωση του πλήρους κύκλου σπουδών στην Ελλάδα στο BCA.

2.ΤΡΙΕΤΕΣ ΠΡΟΓΡΑΜΜΑ

Diploma of Higher Education in Hotel and Catering Management with Tourism & Leisure από το University of Huddersfield με την ολοκλήρωση του τριετούς κύκλου σπουδών.

Η επιτυχής ολοκλήρωση των δύο πρώτων ετών του προγράμματος οδηγεί στην απόκτηση του παρακάτω πιστοποιητικού:

- α) Certificate in Higher Education από το University of Huddersfield.
- β) BCA Certificate in Hotel & Catering Management.

Για τις προηγούμενες ειδικότητες υπάρχουν και προγράμματα για την απόκτηση του **Master Degree**, αντίστοιχα

- α) MSc in International Trade & Transport (σε συνεργασία με το London Guildhall University
- β) MBA with Hospitality Management σε συνεργασία με το University of Huddersfield

Κτιριακές Εγκαταστάσεις



Το BCA στεγάζεται σε 4 πολύ όμορφα κτίρια της Αθήνας και του Πειραιά. Η Γενική Διεύθυνση και τμήματα του BCA στεγάζονται στην οδό Δημητρέσσα στην περιοχή του Χίλτον, σ' ένα εξαώροφο μοντέρνο κτίριο, στα όρια του δακτυλίου, που διευκολύνει την συγκοινωνιακή πρόσβαση.

Ένα πανέμορφο κτίριο, μέσα στο πράσινο, στην περιοχή Π. Ψυχικού, επί της λεωφόρου Κηφισίας, φιλοξενεί από το 1978 το BCA.

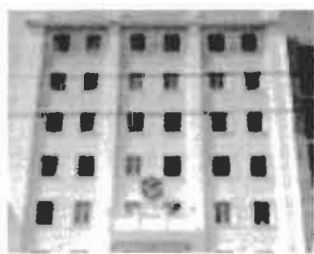

Ένα εντυπωσιακό επταώροφο οικοδόμημα, στον Πειραιά, εκεί που χτυπά η καρδιά της ναυτιλίας της χώρας μας αλλά και του κόσμου όλου, επιλέχθηκε για τις δραστηριότητες του τμήματος Shipping and Transport του BCA.

Τέλος, ένα ακόμα κτίριο, στο κέντρο της Κηφισίας, εξυπηρετεί τους σπουδαστές των βορείων προαστίων.



Τα κτίρια είναι κατάλληλα διαρρυθμισμένα και εξοπλισμένα ώστε να ικανοποιούνται οι πιο αυστηρές εκπαιδευτικές προϋποθέσεις. Διαθέτουν βιβλιοθήκη, σύγχρονα εργαστήρια πληροφορικής, στα οποία μπορούν οι σπουδαστές να εργάζονται ελεύθερα καθώς και κάθε είδους οπτικοακουστικά μέσα, σύμφωνα με τις νέες αντιλήψεις εκπαίδευσης. Άνετοι χώροι, εργονομικός εξοπλισμός, σύστημα κλιματισμού και κάθε άλλο απαραίτητο μέσο δημιουργούν ένα ιδανικό εκπαιδευτικό περιβάλλον.

Επιπλέον, όλα τα κτίρια είναι συνδεδεμένα μεταξύ τους με δίκτυο, ώστε να υπάρχει πλήρης αυτονομία αλλά παράλληλα και διοικητική υποστήριξη. Σε κάθε κτίριο υπάρχει Υπεύθυνος Σπουδών, Γραφείο Καθηγητών καθώς και διοικητικό προσωπικό. Η συνολική επιφάνεια όλων των εκπαιδευτικών εγκαταστάσεων του BCA είναι 6.000 τ.μ.

ΠΕΡΙΟΧΗ ΧΙΛΤΟΝ
ΔΗΜΗΤΡΕΣΣΑ 4
115 28 ΑΘΗΝΑ
ΤΗΛ: 7253783



← Π. ΨΥΧΙΚΟ
ΕΛΙΚΩΝΟΣ 2
154 52 ΑΘΗΝΑ
ΤΗΛ: 6726815,
6741173, 6710322

ΠΕΙΡΑΙΑΣ →
ΓΟΥΝΑΡΗ 47
185 31 ΠΕΙΡΑΙΑΣ
ΤΗΛ: 4118877



ΚΗΦΙΣΙΑ
ΑΡΤΕΜΙΔΟΣ & ΞΕΝΙΑΣ
145 62 ΑΘΗΝΑ
ΤΗΛ: 8018479
FAX: 7251563



2. C.F.E.S.

Στοιχεία Εκπαιδευτηρίου

Είδος Εκπαιδευτηρίου	Κολέγια
Διεύθυνση	Μαραθωνοδρόμων 63
Περιοχή	ΑΘΗΝΑ - Π. ΨΥΧΙΚΟ
Ταχ.Κώδικας	15452
Τηλέφωνο	01/4750-6710589-6723950
FAX	01/4179
Υπεύθυνος	Ε.Παπαμιχαήλ,
Ενημερ.	Ε.Δημοπούλου
E-mail	info@cfes.gr
Συνεργαζόμενα Εκπ.Ιδρύματα	Pierre-Mendes France, Picardie, Roven, Nice-Sophia, Antipolis, Bourgogne, Caen, Nancy 2, Eslsca, Savoie, Pontoise, Universite D' aix.Marseille 3
Ειδικότητες	Διοίκηση Τουριστικών και Ξενοδοχειακών Επιχειρήσεων

Το **ΚΕΝΤΡΟ ΓΑΛΛΟΦΩΝΕΣ ΕΠΙΣΤΗΜΕΣ** ιδρύθηκε το 1978. Είναι το πρώτο που από το 1981, έχει συνάψει διμερείς συμβάσεις αποκλειστικά με Δημόσια Γαλλικά Πανεπιστήμια, οι οποίες αφορούν ένα μεγάλο αριθμό ειδικοτήτων από τις οποίες κάθε νέος μπορεί να επιλέξει σύμφωνα με τα ενδιαφέροντά του και τις δυνατότητές του.

Οι συμβάσεις αυτές είναι εγκεκριμένες από το Γαλλικό Υπουργείο Παιδείας και επιτρέπουν σε νέους που ζουν στην Ελλάδα - και οι οποίοι, για λόγους οικογενειακούς, επαγγελματικούς ή οικονομικούς, δεν μπορούν να σπουδάσουν στην Γαλλία :

- να εγγράφουν κανονικά στα μητρώα ενός γαλλικού δημοσίου πανεπιστημίου, επιλέγοντας ένα από αυτά με τα οποία συνεργάζονται οι Γαλλόφωνες Επιστήμες και να φοιτήσουν στο τμήμα της αρεσκείας τους

- να φοιτήσουν στο C.F.E.S. και να παρακολουθούν καθημερινά τις παραδόσεις από Γάλλους ή Έλληνες καθηγητές οι οποίοι διαθέτουν Διδακτορικό τίτλο σπουδών

- ν'αποκτήσουν βεβαίωση εγγραφής και φοίτησης, βεβαίωση επιτυχίας, φοιτητική ταυτότητα, αναλυτική βαθμολογία και εθνικό πτυχίο κατευθείαν από το Γαλλικό Πανεπιστήμιο.

Αυτά τα έγγραφα είναι επίσημα, επικυρωμένα από τις αρμόδιες γαλλικές αρχές και αναγνωρισμένα διεθνώς. Είναι τα ίδια ακριβώς επίσημα έγγραφα που χορηγούνται στους φοιτητές που σπουδάζουν στη Γαλλία και μπορούν να χρησιμοποιηθούν στην Ελλάδα για κάθε νόμιμη χρήση.

Αξιοσημείωτο είναι ότι ο Έλληνας φοιτητής που είναι εγγεγραμμένος στις Γαλλόφωνες Επιστήμες (CFES), θεωρείται ότι κάνει τις σπουδές του εξ' ολοκλήρου στο Γαλλικό έδαφος και εξομοιώνεται με τους Γάλλους φοιτητές. Οι Γαλλόφωνες Επιστήμες λειτουργεί ως Πρεσβεία των Γαλλικών Πανεπιστημίων με τα οποία συνεργάζεται και απολαμβάνει την εμπιστοσύνη που εκείνα του δείχνουν.

Το ενδιαφέρον των Γαλλόφωνων Επιστημών εστιάζεται στην παροχή ποιοτικού έργου και αυτό είναι κάτι που αποδεικνύεται από τα παρακάτω στοιχεία :

- το αμέριστο ενδιαφέρον για κάθε φοιτητή ξεχωριστά
- η στενή συνεργασία των καθηγητών με του γονείς για κάθε πρόβλημα των φοιτητών
- τα ολιγάριθμα τμήματα

Τα Δημόσια Γαλλικά Πανεπιστήμια εκ των οποίων ορισμένα χρονολογούνται από πολύ παλιά και θεωρούνται τα μεγαλύτερα , από τη μια πλευρά, και οι Γαλλόφωνες Επιστήμες, εκπαιδευτικός φορέας με πολύχρονη πείρα στην γαλλόφωνη πανεπιστημιακή εκπαίδευση και αξιόλογο και ουσιαστικό έργο από την άλλη, αποτελούν την εγγύηση για σπουδές υψηλού επιπέδου και οδηγούν στην άμεση επαγγελματική αποκατάσταση και επιτυχία τους νέους.

Το CFES είναι το μόνο που προσφέρει :

1. Τη δυνατότητα να πραγματοποιηθούν και τα τέσσερα έτη σπουδών στην Ελλάδα και όχι μόνο ένα μέρος αυτών.
2. Μεγάλο αριθμό ειδικοτήτων που καλύπτουν σύγχρονους τομείς.
3. Πανεπιστημιακό και μεταπτυχιακό κύκλο σπουδών.

ΔΙΔΑΣΚΑΛΙΑ

Η διδασκαλία παρέχεται στα τρία κτίρια του CFES με καθημερινές παραδόσεις και βασίζεται στα προγράμματα του εκάστοτε Γαλλικού Πανεπιστημίου. Το πανεπιστήμιο αποστέλλει στους φοιτητές την ύλη και τα βιβλία .

Οι Γαλλόφωνες Επιστήμες αναλαμβάνουν, για όσους φοιτητές το επιθυμούν, να παραγγείλει τα βιβλία που πρέπει να αγοράσουν και να τα φέρει στην Ελλάδα με καλύτερους όρους. Οι παραγγελίες γίνονται μόνο κατά την περίοδο των εγγραφών και το καλοκαίρι, ώστε τα βιβλία να φθάνουν έγκαιρα στους φοιτητές.

ΕΚΠΑΙΔΕΥΤΙΚΟ ΠΡΟΣΩΠΙΚΟ

Το εκπαιδευτικό προσωπικό των Γαλλόφωνων Επιστημών αποτελείται από:

A. Έναν παιδαγωγικό υπεύθυνο για κάθε τμήμα, ο οποίος έχει την ευθύνη για τη σωστή διεξαγωγή του προγράμματος και για οποιοδήποτε παιδαγωγικό θέμα προκύπτει.

B. Καθηγητές. Είναι αξιοσημείωτο, ότι το μεγαλύτερο μέρος του εκπαιδευτικού προσωπικού διαθέτει διδακτορικό δίπλωμα (Doctorat d'Etat ή Nouveau régime). Πρόκειται για καθηγητές με πολύχρονη παιδαγωγική εμπειρία και βαθύτατη γνώση του αντικειμένου τους.

Εξάλλου είναι σημαντικό το γεγονός ότι οι Γαλλόφωνες Επιστήμες παίρνουν έγκριση από το αντίστοιχο Γαλλικό Πανεπιστήμιο για τους καθηγητές που θα εργαστούν και θ'αναλάβουν να διδάξουν στα διάφορα τμήματα.

ΚΑΘΗΓΗΤΕΣ

University of Savoie:

ΔΙΟΙΚΗΣΗ ΞΕΝΟΔΟΧΕΙΑΚΩΝ ΕΠΙΧΕΙΡΗΣΕΩΝ

-Mr Pierre FOLLIET, Educational Director of the Manhotel Department

-Mr Paul CONSTABLE, Director of the Faculty of Languages, Tourism and International Affairs

-Mr Eric VERNETTE, Director of the IUP

ΓΛΩΣΣΑ ΔΙΔΑΣΚΑΛΙΑΣ

Τόσο η καθημερινή παράδοση των μαθημάτων, όσο και τα σεμινάρια των καθηγητών, αντιπροσώπων των γαλλικών πανεπιστημίων καθώς και οι τελικές εξετάσεις πραγματοποιούνται αποκλειστικά στη γαλλική γλώσσα. Για τη βελτίωση του επιπέδου γλώσσας των φοιτητών προσθέτονται επιπλέον ώρες γαλλικών στα προγράμματα σπουδών (π.χ νομική ή οικονομική ορολογία και μεθοδολογία) και προσφέρεται στους πρωτοετείς φοιτητές ένας μήνας δωρεάν γαλλικής γλώσσας, το Σεπτέμβριο πριν το ξεκίνημα των μαθημάτων.

ΕΞΕΤΑΣΕΙΣ

Οι εξετάσεις διεξάγονται κατά τις προβλεπόμενες από το Πανεπιστήμιο εξεταστικές περιόδους στα κτίρια των Γαλλόφωνων Επιστημών, υπό την ευθύνη των Γαλλικών Πανεπιστημίων. Μια επιτροπή γάλλων καθηγητών, εξουσιοδοτημένη από τον Πρόεδρο του εκάστοτε Πανεπιστημίου, φέρνει τα θέματα σφραγισμένα και επιτηρεί τις εξετάσεις. Οι εξετάσεις είναι πάντοτε γραπτές. Τα θέματα ανοίγονται κατά την ώρα των εξετάσεων ενώπιον των φοιτητών. Τα γραπτά μεταφέρονται από την επιτροπή των αρμόδιων γάλλων καθηγητών, στο Γαλλικό Πανεπιστήμιο και διορθώνονται από τον αντίστοιχο γάλλο πανεπιστημιακό καθηγητή. Ο υπεύθυνος καθηγητής κάθε τμήματος του CFES συμμετέχει στο συμβούλιο του πανεπιστημίου που λαμβάνει χώρα στην Γαλλία για τα αποτελέσματα (Deliberation) και δύναται να υποστηρίξει τους φοιτητές βασιζόμενος στη συνολική προσπάθεια που κατέβαλαν κατά τη διάρκεια όλης της ακαδημαϊκής χρονιάς, με την καθημερινή παρουσία και συμμετοχή τους στις παραδόσεις και την καλή απόδοσή τους στα διαγωνίσματα

ΕΓΓΡΑΦΕΣ

Βάσει του κανονισμού, η επίσημη περίοδος των εγγραφών είναι από 1η ως και 30 Ιουνίου . Αιτήσεις προεγγραφής γίνονται δεκτές και πριν την 1η Ιουνίου. Μετά τις 30 Ιουνίου και μέχρι το φθινόπωρο γίνονται εγγραφές για τις θέσεις που έχουν απομείνει μέχρι να συμπληρωθούν τα τμήματα.

Λόγω του ότι ο κανονισμός επιβάλλει μικρό αριθμό φοιτητών σε κάθε τμήμα, είναι πιθανόν να σταματήσουν οι εγγραφές σε κάποια τμήματα πολύ νωρίς.

Στις περιπτώσεις που οι ενδιαφερόμενοι περιμένουν αποτελέσματα από τις Πανελλήνιες Εξετάσεις, συνίσταται η έγκαιρη προεγγραφή τους στις Γαλλόφωνές Επιστήμες για την εξασφάλιση της θέσεώς τους σε περίπτωση αποτυχίας, με ένα συμβολικό ποσό, το οποίο καθορίζεται κάθε χρόνο από το Λογιστήριο.

ΠΡΟΫΠΟΘΕΣΕΙΣ ΕΓΓΡΑΦΗΣ

1. ΑΠΟΛΥΤΗΡΙΟ ΛΥΚΕΙΟΥ ή Baccalauréat (ή Baccalauréat International) ή DAEU 1 ή capacité en Droit 2
2. DELF ή ισοδύναμο δίπλωμα γαλλικής γλώσσας.

DAEU: DIPLOME D' ACCES AUX ETUDES UNIVERSITAIRES: Εθνικό δίπλωμα που ισοδυναμεί με απολυτήριο λυκείου ή Baccalauréat και επιτρέπει την εγγραφή σε όλες τις δημόσιες γαλλικές πανεπιστημιακές σχολές. Οι Γαλλόφωνες Επιστήμες διαθέτουν μονοετές τμήμα για προετοιμασία του DAEU, το οποίο απευθύνεται σε Έλληνες και κυρίως σε Γάλλους που δεν έχουν απολυτήριο ή BACCALAUREAT και είναι 19 χρονών.

CAPACITE EN DROIT Εθνικό, γαλλικό πανεπιστημιακό δίπλωμα που επιτρέπει σε μαθητές Λυκείου που έχουν κλείσει τα 17 χρόνια τους, την εγγραφή σε όλες τις Γαλλικές Σχολές Νομικής ή Διοίκησης Επιχειρήσεων και μπορεί να αποκτηθεί παράλληλα με τη φοίτηση τους στο Λύκειο, με λίγες ώρες παρακολούθησης. Αν ο τελικός βαθμός του φοιτητή στο τμήμα αυτό είναι 10/20, εγγράφεται στο 1ο έτος Νομικής ή Διοίκησης Επιχειρήσεων. Αν ο τελικός του βαθμός είναι 15/20 εγγράφεται στο 2ο έτος Νομικής ή Διοίκησης Επιχειρήσεων.

ΔΙΚΑΙΟΛΟΓΗΤΙΚΑ ΕΓΓΡΑΦΗΣ

1. Αίτηση εγγραφής
2. Το πρωτότυπο του Απολυτηρίου Λυκείου με δύο φωτοτυπίες.
3. Επίσημη μετάφραση εις τριπλούν του απολυτηρίου στα γαλλικά από το Υπουργείο Εξωτερικών, Μεταφραστικό Τμήμα , Βουκουρεστίου 3, Αθήνα.
4. Πιστοποιητικό γεννήσεως (με το γένος της μητέρας), το οποίο έχει εκδοθεί τους τελευταίους τρεις μήνες.
5. Επίσημη μετάφραση εις τριπλούν του πιστοποιητικού στα Γαλλικά από το Υπουργείο Εξωτερικών
6. Δίπλωμα Γαλλικής Γλώσσας
7. Οκτώ φωτογραφίες ταυτότητας.
8. Φωτοτυπία διαβατηρίου

ΜΕΤΑΓΡΑΦΕΣ ΑΠΟ ΆΛΛΑ ΠΑΝΕΠΙΣΤΗΜΙΑ

Οι Γαλλόφωνες Επιστήμες δέχονται φοιτητές που έχουν ξεκινήσει και έχουν πραγματοποιήσει ένα μέρος των σπουδών τους σε άλλα Πανεπιστήμια, και επιθυμούν να εγγραφούν στο ανάλογο τμήμα ενός πανεπιστημίου από αυτά με τα οποία συνεργάζεται στο 2ο, 3ο ή 4ο έτος σπουδών. Απαραίτητη προϋπόθεση αποτελεί, οι σπουδές να έχουν γίνει σε Δημόσιο Πανεπιστήμιο. Το CFES αναλαμβάνει να μεσολαβήσει για τη διαδικασία μεταφοράς του φακέλου του φοιτητή από το ένα πανεπιστήμιο στο άλλο (transfert de dossier), αναλαμβάνει δηλαδή να στείλει στο άλλο πανεπιστήμιο, όλα τα απαραίτητα πιστοποιητικά των προηγούμενων ετών σπουδών, που ο ενδιαφερόμενος υποχρεούται να παρουσιάσει για την εγγραφή του. Πρόκειται για :

1. Το απολυτήριο Λυκείου ή το Baccalaureat.
2. Τις αναλυτικές βαθμολογίες για όλα τα προηγούμενα έτη σπουδών.
3. Τις βεβαιώσεις επιτυχίας για όλα τα προηγούμενα έτη σπουδών.
4. Την αίτηση εγγραφής (μεταφορά από άλλο πανεπιστήμιο), που συμπληρώνεται στο κέντρο μας.

ΕΠΙΚΟΙΝΩΝΙΑ

ΚΕΝΤΡΙΚΟ: ΜΑΡΑΘΩΝΟΔΡΟΜΩΝ 63

ΠΑΛΑΙΟ ΨΥΧΙΚΟ

Τ.Κ. 154 52

ΤΗΛ. # 01 67 24 750- 67 10 589- 67 23 950

FAX # 01 69 84 179

ΠΑΡΑΡΤΗΜΑ Α : Δ. ΓΡΗΓΟΡΙΟΥ 7

Ν. ΦΙΛΟΘΕΗ

Τ.Κ. 115 24

ΤΗΛ. # 01 69 81 933 - 69 82 168

FAX # 01 69 84 179

ΠΑΡΑΡΤΗΜΑ Β : ΜΙΧΑΗΛ ΒΟΔΑ 28, (ΚΕΟ)

ΑΘΗΝΑ

Τ.Κ. 104 39

ΤΗΛ. # 01 82 54 003 - 82 54 004 - 88 35 914

ΠΑΡΑΡΤΗΜΑ Γ: 25ΗΣ ΜΑΡΤΙΟΥ 76

ΑΝΤΙΚΥΡΑ ΒΟΙΩΤΙΑΣ

ΤΗΛ. #0267 41 121

3. EUROPEAN UNIVERSITY

Στοιχεία Εκπαιδευτηρίου

Είδος Εκπαιδευτηρίου	Κολέγια
Διεύθυνση	Μακρή 12
Περιοχή	ΑΘΗΝΑ
Ταχ.Κώδικας	117 42
Τηλέφωνο	01/9220106
FAX	01/922 02 87
E-mail	euathens@netor.gr
Ειδικότητες	Διοίκηση Τουριστικών Επιχειρήσεων

BACHELOR OF MANAGEMENT IN LEISURE & TOURISM

Core Courses

YEAR 1

Semester I	Semester II
<ul style="list-style-type: none"> • Foundations of Business Management • Writing Communication Skills • Principles of Accounting • Elementary Calculus • Computer Literacy I • The Business of Tourism • Industrial Visits 	<ul style="list-style-type: none"> • Introduction to Marketing • Oral Communication Skills • Intermediate Accounting • Elementary Statistics • Introduction to Internet • Micro Economics • Travel & Tourism Assignments • Industrial Visits

YEAR 2

Semester III	Semester IV
<ul style="list-style-type: none"> • Marketing Management • Commercial Law • Advanced Accounting • Business Finance I • Computer Literacy II • Tourism Marketing • Swiss Study Tour 	<ul style="list-style-type: none"> • Human Resources Management • Production Management • Entrepreneurship and New Venture Creation • Business Finance II • Introduction to Multimedia Development • Macro Economics • Conference Management • European Study Tour

YEAR 3

Semester V	Semester VI
<ul style="list-style-type: none"> • Strategic Marketing • Cases in Marketing • Financial Statement Analysis • Management Information Systems I • Touristic Geography • Tourist Destination Management • Resort Management Projects & Seminars 	<ul style="list-style-type: none"> • Sales & Purchasing Management • International Economics • Cases in Finance • Corporate Finance • Planning & Development • Tourism & The Environment • Tourism Security Projects & Seminars

YEAR 4

Semester VII	Semester VIII
<ul style="list-style-type: none"> • Technology, Productivity & Change management • Business Policy & Strategy • Budgeting 	<ul style="list-style-type: none"> • Global Marketing
<ul style="list-style-type: none"> • Management Information Systems II • Managing Site Attraction 	<ul style="list-style-type: none"> • Global Business • Event Management in Leisure & Tourism • Tourism & Public Policy
<ul style="list-style-type: none"> • Leisure & Recreational • Urban Tourism 	<ul style="list-style-type: none"> • Wildlife Tourism • Thesis and Internship

MASTER OF MANAGEMENT IN LEISURE & TOURISM

Core Courses

TERM 1	TERM 2	TERM 3
<ul style="list-style-type: none"> • Management Skills • Organizational Behavior • Managerial Accounting • Marketing 	<ul style="list-style-type: none"> • Finance • Human Resources Management • Managerial Economics • Strategic Management 	<ul style="list-style-type: none"> • Travel & Tourism
<ul style="list-style-type: none"> • Quantitative Business Methods • Legal Environment • Case Methods Analysis • Industrial Visits 	<ul style="list-style-type: none"> • Management Information Systems • Oral & Written Communication Skills • Job Career Planning • Industrial Visits 	<ul style="list-style-type: none"> • Event Management in Leisure & Tourism • Advanced Leisure & Tourism • Management of International Tourism • Leisure & Tourism Marketing • Financial Aspects of Leisure & Tourism • Site Attraction Management
		<ul style="list-style-type: none"> • Recreational Management • Tourism & The Environment • Research Report

4. I.S.T. STUDIES (Independent Science and Technology Studies)

Στοιχεία Εκπαιδευτηρίου

Είδος Εκπαιδευτηρίου	Κολέγια
Διεύθυνση	Χαλκοκονδύλη 31 & Σωκράτους
Περιοχή	ΑΘΗΝΑ
Ταχ.Κώδικας	10432
Τηλέφωνο	01/5227088, 0800-93000 (χωρίς χρέωση)
FAX	01/5226084
Υπεύθυνος Ενημέρωσης	Αλίκη Σωτηροπούλου
E-mail	info@ist.edu.gr
Webpage	www.ist.edu.gr
Συνεργαζόμενα Εκπ.Ιδρύματα	University of Hertfordshire (M. Βρετανία)
Ειδικότητες	Διοίκηση Τουριστικών Επιχειρήσεων (Tourism Management)

Το IST Studies προσφέρει σπουδές τριτοβάθμιας εκπαίδευσης με αποκλειστικές σπουδές στην Ελλάδα οργανωμένες σύμφωνα με το Αγγλοσαξονικό σύστημα εκπαίδευσης, με τις οδηγίες της Ευρωπαϊκής Ένωσης, χωρίς απόκλιση από τα διεθνή δεδομένα αλλά και προσαρμοσμένες στις ανάγκες των Ελλήνων σπουδαστών.

Οι σπουδές χαρακτηρίζονται από:

- εντατικό ρυθμό στη διδασκαλία,
- μικρά τμήματα,
- στενή συνεργασία μεταξύ καθηγητή και σπουδαστή,
- υποχρεωτική παρακολούθηση,
- αδιάβλητο σύστημα εξετάσεων,
- σύνδεση θεωρίας και πράξης,
- παράλληλη ανάπτυξη των προσωπικών και επαγγελματικών δεξιοτήτων



Σπουδές Bachelor's

Τα προγράμματα (schemes) που οδηγούν στην απόκτηση Bachelor's with Honours διαρκούν 3 ακαδημαϊκά έτη (academic years ή sessions) ή 6 ακαδημαϊκά εξάμηνα (academic semester).

Το κάθε εξάμηνο εξελίσσεται σε 14 εβδομάδες και τα μαθήματα (courses ή modules) διεξάγονται τέσσερις ημέρες την εβδομάδα δίνοντας τη δυνατότητα στους σπουδαστές για μελέτη και έρευνα (π.χ. επισκέψεις σε επιχειρήσεις και οργανισμούς). Τα μαθήματα διδάσκονται υπό μορφή διαλέξεων (lectures), σεμιναρίων (seminars), φροντιστηριακών μαθημάτων (tutorials) και εργαστηρίων (labs).

Την ευθύνη για την καθημερινή παρακολούθηση της λειτουργίας των προγραμμάτων έχει ο Υπεύθυνος Προγράμματος (Scheme Tutor), ενώ την ευθύνη της ακαδημαϊκής εποπτείας έχουν οι Σύμβουλοι Σπουδών (Directors of Studies).

Bachelor 's

Διδασκόμενα Μαθήματα



Τα μαθήματα που διδάσκονται στα προγράμματα Bachelor's χωρίζονται σε επιστημονικούς τομείς ανάλογα με τη θεματική τους.

Ο συνδυασμός των μαθημάτων ανά έτος προσδιορίζει την επιστημονική εξειδίκευση του κάθε προγράμματος η οποία διατυπώνεται ακριβώς με τον τίτλο του απονεμόμενου πτυχίου Bachelor's.

Για το κάθε μάθημα αναφέρονται, ο τίτλος στα Αγγλικά και τα Ελληνικά, ο κωδικός, το έτος στο οποίο διδάσκεται, η αξία του σε διδακτικές μονάδες (ΔΜ), η αξία του σε μονάδες ECTS (Ευρωπαϊκό Σύστημα Μεταφοράς Διδακτικών Μονάδων), ο τρόπος αξιολόγησης (EX: εξετάσεις και CW: εργασία) και σύντομη περίληψη των περιεχομένων του.

**Τομέας Τουριστικού Μάνατζμεντ
1ο Έτος**

Perspectives on Tourism 1 Προοπτικές στον Τουρισμό 1	
Credits: 15	ECTS: 7.5
Αξιολόγηση: 100% CW	
<p>Ιστορική ανασκόπηση της εξέλιξης του τουρισμού. Εννοιολογικό περιεχόμενο και φύση του τουρισμού. Σημασία του τουρισμού και εναλλακτικές μορφές του. Τουρ οπερέϊτορς και ταξιδιωτικοί πράκτορες. Μεταφορικά μέσα. Τουριστικά καταλύματα/ Χαρακτηριστικά σύγχρονων τουριστών. Τουριστικά κέντρα. Διαγνώσεις και προβλέψεις στον τουρισμό. Τουριστική ορολογία.</p>	

Perspectives on Tourism 2 Προοπτικές στον Τουρισμό 2	
Credits: 15	ECTS: 7.5
Αξιολόγηση: 50% CW & 50% EX	
<p>Φύση και δομή της τουριστικής βιομηχανίας. Τουριστικές επιχειρήσεις και οι απασχολούμενοι σε αυτές. Τουριστικό μάνατζμεντ στην θεωρία και την πράξη. Βασικές θεωρίες του μάνατζμεντ. Θεωρίες υποκίνησης ανθρώπινων πόρων. Σχέση θεωριών υποκίνησης με παραγωγικότητα και αποδοτικότητα. Λήψη αποφάσεων στις τουριστικές επιχειρήσεις. Εργασιακές σχέσεις στις τουριστικές επιχειρήσεις. Εκπαίδευση ανθρώπινων πόρων στον τουρισμό. Καθήκοντα σύγχρονων μάνατζερς τουριστικών επιχειρήσεων.</p>	

Geography of Travel and Tourism Τουριστική Γεωγραφία	
Credits: 15	ECTS: 7.5
Αξιολόγηση: 30% CW & 70% EX	
<p>Τουριστικές περιοχές στην Ευρώπη και αλλού. Διάφορα γεγονότα και οι επιδράσεις τους σε τουριστικούς προορισμούς. Αναγνώριση των κύριων τουριστικών ρευμάτων. Αξιολόγηση μορφολογίας ευρωπαϊκών παραθαλάσσιων τουριστικών κέντρων και χρήση νησ</p>	

στην ενδοχώρα. Εξέταση προβλημάτων εποχικότητας στον τουρισμό και ενδεχόμενες λύσεις τους. Μελέτη των επιδράσεων του τουρισμού στο περιβάλλον. Αναγνώριση των κύριων τρόπων τουριστικής μετακίνησης. Μελέτη των παραγόντων που επηρεάζουν την τουριστική συμπεριφορά.

2ο Έτος

Tourism Industry and Operations

Λειτουργίες Τουριστικής Βιομηχανίας

Credits: 15

ECTS: 7.5

Αξιολόγηση: 100% CW

Παραγωγική δραστηριότητα της τουριστικής βιομηχανίας. Δίκτυα διανομής προϊόντων της τουριστικής βιομηχανίας. Δραστηριότητες των τουρ οπερέϊτορς. Δραστηριότητες των ταξιδιωτικών πρακτόρων. Μεταφορικά μέσα. Βιομηχανία φιλοξενίας. Τουριστικά θέλγητρα. Τουριστική στρατηγική σε σχέση με την εθνική πολιτική. Επιδράσεις ιδιωτικού τομέα στην τουριστική βιομηχανία. Επιδράσεις δημόσιου τομέα στην τουριστική βιομηχανία.

3ο Έτος

Hotel Operations 1

Λειτουργίες Ξενοδοχείου 1

Credits: 15

ECTS: 7.5

Αξιολόγηση: 30% CW & 70% EX

Ιστορική αναδρομή στην εξέλιξη της Ξενοδοχείας. Κατηγορίες ξενοδοχείων, τόπος εγκατάστασής τους και παρεχόμενες υπηρεσίες. Τύποι ξενοδοχειακών μονάδων. Συμβόλαια δικαιοπαροχής και μάνατζμεντ ξενοδοχειακών επιχειρήσεων. Οργάνωση και λειτουργία ξενοδοχειακών επιχειρήσεων. Πρόσληψη ξενοδοχειακού προσωπικού. Λειτουργία κυριότερων τμημάτων των ξενοδοχειακών επιχειρήσεων και η μεταξύ τους αλληλεξάρτηση. Ροή εργασιών στα διάφορα ξενοδοχειακά τμήματα.

Hotel Operations 2	
Λειτουργίες Ξενοδοχείου 2	
Credits: 15	ECTS: 7.5
Αξιολόγηση: 30% CW & 70% EX	
<p>Κέντρα κόστους και κερδών στα ξενοδοχεία. Δείκτες απόδοσης της ξενοδοχειακής επιχείρησης. Ξενοδοχειακές υπηρεσίες και συστήματα διανομής τους. Καθήκοντα προσωπικού ξενοδοχειακών επιχειρήσεων. Παραγωγικότητα ξενοδοχειακών λειτουργιών. Τρόποι βελτίωσης της παραγωγικότητας των ξενοδοχειακών επιχειρήσεων. Ποιοτικός έλεγχος στις ξενοδοχειακές επιχειρήσεις. Μέτρηση της ικανοποίησης της πελατείας των ξενοδοχειακών επιχειρήσεων. Πολιτική και τεχνικές τιμολόγησης ξενοδοχειακών υπηρεσιών.</p>	

Tourism Planning And Development	
Τουριστικός Προγραμματισμός και Ανάπτυξη	
Credits: 30	ECTS: 15
Αξιολόγηση: 30% CW & 70% EX	
<p>Θεωρίες τουριστικής ανάπτυξης και τουριστικού προγραμματισμού. Ο ρόλος του δημόσιου τομέα και της ιδιωτικής πρωτοβουλίας στην τουριστική ανάπτυξη. Πηγές χρηματοδότησης της τουριστικής ανάπτυξης. Οικονομικές επιπτώσεις της τουριστικής ανάπτυξης. Πολιτικές και στρατηγικές τουριστικής ανάπτυξης. Ανάλυση στόχων πολιτικής τουριστικής ανάπτυξης. Προγραμματισμός της τουριστικής ανάπτυξης. Διάφοροι τύποι τουριστικού προγραμματισμού. Μεθοδολογία τουριστικού προγραμματισμού.</p>	

Αναγνώριση των Σπουδών

Οι σπουδές στο IST Studies, μέσω των απονεμόμενων πτυχίων, αναγνωρίζονται σε ολόκληρο τον κόσμο προσφέροντας απεριόριστες δυνατότητες στους αποφοίτους Bachelor's και Master's για επαγγελματική αποκατάσταση και περαιτέρω ακαδημαϊκή εξέλιξη (π.χ. για την απόκτηση διδακτορικού).

Στην Ελλάδα οι ακαδημαϊκοί τίτλοι που απονέμονται κατόπιν σπουδών στο IST Studies αναγνωρίζονται από όλους τους

οργανισμούς και τις επιχειρήσεις του ιδιωτικού τομέα καθώς και πολλούς οργανισμούς κοινής ωφέλειας.

Η αναγνώριση από τον ευρύτερο δημόσιο τομέα είναι επίσης δεδομένη αφού εμπίπτει στην οδηγία 89/48 της Ευρωπαϊκής Επιτροπής με την οποία εξισώνονται τα επαγγελματικά δικαιώματα όλων των πολιτών της Ενωμένης Ευρώπης που κατέχουν τίτλους σπουδών από αναγνωρισμένα Ευρωπαϊκά πανεπιστήμια. Η οδηγία αυτή έχει μερικώς ενσωματωθεί στην Ελληνική Νομοθεσία.

Διδακτικό Προσωπικό

Σημαντικότετος παράγοντας για την υψηλή ακαδημαϊκή ποιότητα στο IST Studies θεωρείται η σωστή επιλογή, διαρκής αξιολόγηση και η συνεχής ανάπτυξη του διδακτικού του προσωπικού

Το διδακτικό προσωπικό του ιδρύματος επιλέγεται με γνώμονα τα ακαδημαϊκά προσόντα (κατοχή διδακτορικού ή εξειδικευμένου μεταπτυχιακού διπλώματος), την επαγγελματική εμπειρία, την ερευνητική δραστηριότητα και τη διδακτική ικανότητα.

Η επιλογή των καθηγητών γίνεται από τα αρμόδια ακαδημαϊκά τμήματα και επικυρώνεται από το Εκπαιδευτικό Συμβούλιο του ιδρύματος και εγκρίνεται από το Γραφείο Ακαδημαϊκής Ποιότητας του συνεργαζομένου πανεπιστημίου.

Το διδακτικό προσωπικό αξιολογείται κάθε εξάμηνο από τους ίδιους τους σπουδαστές ως προς την ποιότητα των διδακτικών υπηρεσιών που παρέχει και τα αποτελέσματα λαμβάνονται υπόψη για τη συνεχή βελτίωση της ποιότητας του διδακτικού τους έργου.

Όλα τα μέλη του διδακτικού προσωπικού παρακολουθούν ανά τακτά χρονικά διαστήματα σεμινάρια επιμόρφωσης που στοχεύουν στη συνεχή ενημέρωσή τους ως προς τις εξελίξεις στον επιστημονικό τους τομέα και τη βελτίωση των διδακτικών τους προσεγγίσεων.

- Γεώργιος Ηγουμενάκης
(Τουριστικό Μάνατζμεντ, Μάρκετινγκ)
 - Πτυχίο Διοίκησης Τουρ.Επιχειρήσεων, ΤΕΙ Ηρακλείου Κρήτης.
 - MSc στο Τουριστικό Μάρκετινγκ, University of Surrey.

Υποψήφιος Διδάκτωρ στον Σχεδιασμό, Διοίκηση και Πολιτική του Τουρισμού, Πανεπιστήμιο Αιγαίου.

• Χρήστος Πετρέας

(Τουριστικό Μάνατζμεντ)

-Bachelor's στην Τουριστική Οικονομία και Ξενοδοχειακή Διοίκηση, Michigan State University.

-MBA, Graduate School of Business, Michigan State University.

• Γεώργιος Πρίντζης

(Τουριστικό Μάνατζμεντ)

-Πτυχίο Αναγνωρισμένου Εκπαιδευτικού, ΙΑΤΑ.

-Πτυχίο Αερομεταφοράς και Τουρισμού, Cambridge.

• Κωνσταντίνα Σάρκουλα

(Τουριστικό Μάνατζμεντ)

- Πτυχίο Διοίκησης Τουριστικών Επιχειρήσεων, Τ.Ε.Ι. Πάτρας (ΙΑΤΑ-ΚΕΤΑΑ).

5. ΕΛΛΗΝΟΒΡΕΤΑΝΙΚΟ

Στοιχεία Εκπαιδευτηρίου



BRITISH HELLENIC EDUCATIONAL ASSOCIATION

Είδος Εκπαιδευτηρίου	Κολέγια
Διεύθυνση	Ρεθύμνου 2 & Βασ.Ηρακλείου
Περιοχή	ΑΘΗΝΑ
Ταχ.Κώδικας	10682
Τηλέφωνο	8217710
FAX	8215025
Υπεύθυνος Ενημερ.	Κατερίνα Σπανού
Συνεργαζόμενα Εκπ.Ιδρύματα	University of Wales (Μ.Βρετανία)
Ειδικότητες	Διοίκηση Ξενοδοχειακών Επιχειρήσεων

Η Ίδρυση

Το Ελληνο-Βρετανικό είναι ένας νέος εκπαιδευτικός οργανισμός που ιδρύθηκε το 1989 με στόχο την προσφορά σπουδών υψηλής στάθμης σε συνεργασία με το Πανεπιστήμιο της Ουαλίας (University of Wales).

Τα κύρια προγράμματα σπουδών, που παρέχονται στο Ελληνο-Βρετανικό, έχουν καταρτισθεί από ειδικευμένους εκπαιδευτικούς - με μακρά εκπαιδευτική και επαγγελματική εμπειρία στους τομείς τους - σε συνεργασία με το αντίστοιχο προσωπικό του Πανεπιστημίου της Ουαλίας.

Η λειτουργία και τα προγράμματα του Ελληνο-Βρετανικού κατευθύνονται και ελέγχονται από το Πανεπιστήμιο της Ουαλίας το οποίο και αξιολογεί την ποιότητα σπουδών με ομάδα εξεταστών καθηγητών (external examiners). Με αυτό το τρόπο το επίπεδο σπουδών είναι το ίδιο στη Ελλάδα και την Ουαλία.

Πρέπει να σημειωθεί ότι η σημερινή λειτουργία και ανάπτυξη του Ελληνο-Βρετανικού δεν εξαρτάται από το Υπουργείο Παιδείας. Το Ελληνο-Βρετανικό σήμερα λειτουργεί ως Εργαστήριο Ελευθέρων Σπουδών και τα τμήματά του είναι αναγνωρισμένα από το Πανεπιστήμιο της Ουαλίας, το οποίο ελέγχει την ποιότητα και το επίπεδο σπουδών και απονέμει τα Διπλώματα και τα Πτυχία στους αποφοίτους.

Ο Χώρος

Το Ελληνοβρετανικό λειτουργεί σε ένα ιδιόκτητο κτίριο που είναι ειδικά διαμορφωμένο για να παρέχει μια ευχάριστη και άνετη φοίτηση. Το κτίριο βρίσκεται μεταξύ του Αρχαιολογικού Μουσείου και του Πεδίου του Άρεως σε μια περιοχή που είναι κεντρική αλλά και ήσυχη.

Το Κτίριο



Το Ελληνο-Βρετανικό λειτουργεί κυρίως στο κτίριο της οδού Ρεθύμνου 2 με συνολικό εμβαδόν περίπου 1.200 τ.μ.

Το κτίριο, ένα αναπαλαιωμένο νεοκλασικό οίκημα, βρίσκεται στην Ρεθύμνου 2 και Βασ.Ηρακλείου δίπλα στο Αρχαιολογικό Μουσείο. Περιλαμβάνει αίθουσες διδασκαλίας, εργαστήρια Ηλεκτρονικών Υπολογιστών, το Εργαστήριο Μηχανολογίας,

το Εργαστήριο Ηλεκτρολογίας και Ηλεκτρονικών, το Εργαστήριο Γλωσσών, την δανειστική Βιβλιοθήκη, χώρους διοίκησης, την Κεντρική Γραμματεία, το κυλικείο και αίθουσα καθηγητών.

Το κτίριο βρίσκεται στο κέντρο της Αθήνας και έτσι είναι πολύ εύκολη η πρόσβαση σ'αυτό όλων των σπουδαστών αφού όλες οι κύριες συγκοινωνιακές γραμμές καταλήγουν πολύ κοντά (λεωφορεία, τρόλεϊ, ηλεκτρικός σιδηρόδρομος). Εξ άλλου όλες οι μεγάλες βιβλιοθήκες είναι σε πολύ μικρή απόσταση, όπως η Εθνική Βιβλιοθήκη, η Βιβλιοθήκη της Ελληνοαμερικανικής Ένωσης, η Βιβλιοθήκη του Βρετανικού Συμβουλίου.

Η περιοχή χαρακτηρίζεται από φοιτητική ζωή καθώς βρίσκεται κοντά στο Πανεπιστήμιο Αθηνών και το Πολυτεχνείο. Επίσης σε πολύ κοντινή απόσταση βρίσκεται το Αρχαιολογικό Μουσείο και το Πεδίο του Άρεως, ο Λόφος του Στρέφη, ο Λυκαβηττός κλπ. Πολύ κοντά βρίσκονται ακόμη και οι εγκαταστάσεις δημοτικών και ιδιωτικών Αθλητικών Συλλόγων, τις οποίες οι σπουδαστές μπορούν να χρησιμοποιούν με μικρή πρόσθετη δαπάνη.

Φοίτηση

Η κανονική φοίτηση διαρκεί τουλάχιστον 20 ώρες την εβδομάδα και είναι υποχρεωτική.

Τα τμήματα είναι ολιγάριθμα (έως 25 σπουδαστές). Η διδασκαλία στο Ελληνο-Βρετανικό συμπληρώνεται με τους παρακάτω τρόπους:

Φροντιστήρια:

Εφαρμόζεται ο φροντιστηριακός τύπος μαθημάτων (Tutorials), κατά τον οποίο οι σπουδαστές σχηματίζουν ολιγάριθμες ομάδες και συζητούν με βάση γραπτή εργασία, που έχει προετοιμαστεί από τους ίδιους, κάτω από την καθοδήγηση των καθηγητών τους.

Παρουσιάσεις:

Σε αυτές σχηματίζονται ομάδες σπουδαστών μεγαλύτερες από τις προηγούμενες, στις οποίες οι ίδιοι παρουσιάζουν εργασίες και αναλύουν σημαντικά σημεία του περιεχομένου των σπουδών τους.

Διαλέξεις - Συνέδρια:

Ο κύκλος εκπαίδευσης συμπληρώνεται με διαλέξεις και συμμετοχή σε συνέδρια που γίνονται με αντικείμενα παράλληλα με τους τομείς σπουδών του Ελληνο-Βρετανικού.

Στενή επαφή με τους σπουδαστές :

Το Ελληνο-Βρετανικό, λόγω του περιορισμένου αριθμού θέσεων που διαθέτει, έχει την δυνατότητα να ασχοληθεί προσωπικά με τον κάθε σπουδαστή θεωρώντας τον όχι απλά μια μονάδα αλλά αυτό που πραγματικά είναι, δηλαδή μια ολοκληρωμένη προσωπικότητα.

Οι μικρές τάξεις (οι οποίες δεν ξεπερνούν τα 25 άτομα) καθιστούν εφικτή την επικοινωνία και δίνουν την δυνατότητα καλύτερης κατανόησης και αφομοίωσης του μαθήματος.

Το Ελληνο-Βρετανικό έχει βασικό σκοπό την διδασκαλία. Ενδιαφέρεται οι σπουδαστές του "να μάθουν" και όχι απλώς να "περάσουν" το έτος.

Οι καθηγητές δεν είναι απρόσιτοι και άγνωστοι.

ΔΙΔΑΚΤΙΚΟ ΠΡΟΣΩΠΙΚΟ

Το διδακτικό προσωπικό του Ελληνο-Βρετανικού αποτελείται από καθηγητές με τίτλους μεταπτυχιακών σπουδών από βρετανικά και αμερικάνικα Πανεπιστήμια (Master's ή Ph.D) και με εκπαιδευτική πείρα στα μαθήματα που διδάσκουν.

Πολλοί από τους καθηγητές του Ελληνο-Βρετανικού έχουν διακριθεί επαγγελματικά και ακαδημαϊκά στους αντίστοιχους τομείς τους.

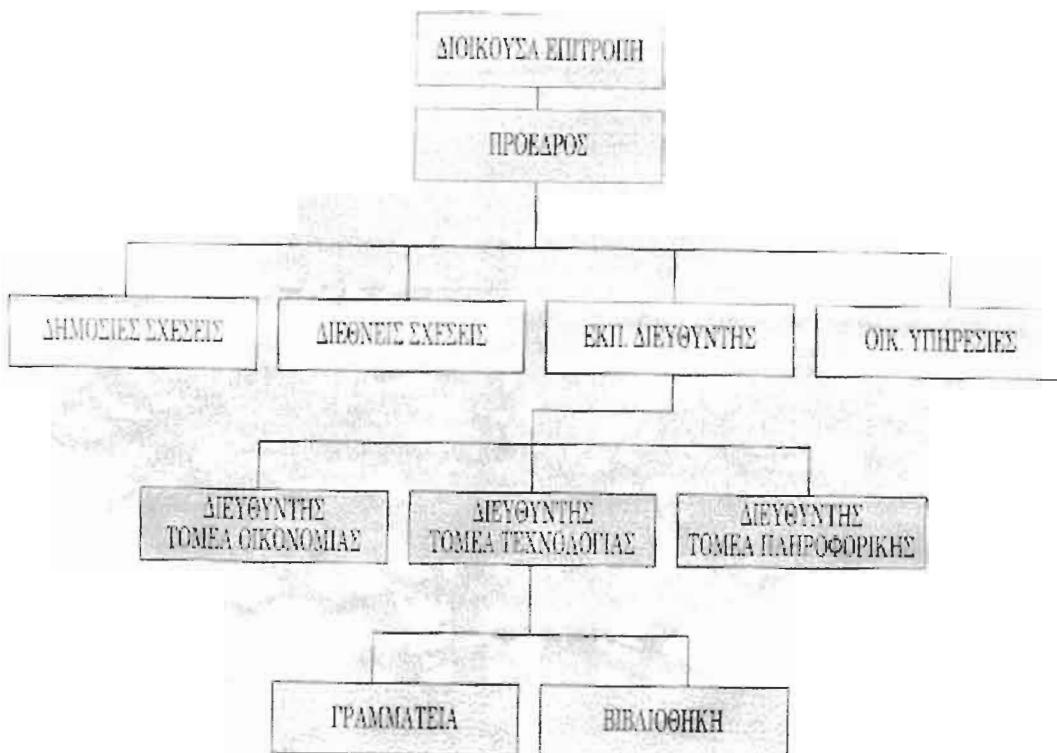

ΔΙΟΙΚΗΣΗ ΞΕΝΟΔΟΧΕΙΑΚΩΝ ΕΠΙΧΕΙΡΗΣΕΩΝ – ΤΑ ΕΠΑΓΓΕΛΜΑΤΑ



Το πρόγραμμα σπουδών του τομέα Διοίκησης Ξενοδοχείων είναι διαρθρωμένο κατά τέτοιο τρόπο, ώστε να παρέχει τη θεωρητική κατάρτιση και την πρακτική εξάσκηση που είναι απαραίτητες για τους νέους που σκοπεύουν να εργασθούν ως ανώτερα στελέχη ξενοδοχειακών επιχειρήσεων σε ένα σύγχρονο ελληνικό και ευρωπαϊκό επαγγελματικό περιβάλλον.

Έτσι οι απόφοιτοι αυτού του τμήματος μπορούν να σταδιοδρομήσουν σε ένα μεγάλο αριθμό επαγγελμάτων που σχετίζονται με τη Διοίκηση Ξενοδοχειακών και Τουριστικών επιχειρήσεων.

Επιπλέον η εφαρμοσμένη γνώση που αποκτούν σε θέματα πληροφορικής διευρύνει σημαντικά τους τομείς απασχόλησής τους τόσο στην Ελλάδα και τις χώρες της Ευρωπαϊκής Ένωσης όσο και στις χώρες της υπόλοιπης Ευρώπης.

Είναι γνωστό, ότι η "Τουριστική Βιομηχανία" όπως επικράτησε να ονομάζεται αυτός ο τομέας, είναι ιδιαίτερα ανεπτυγμένη στην χώρα μας και θα αναπτυχθεί ακόμη περισσότερο τα επόμενα χρόνια.

Για αυτό, οι προοπτικές απασχόλησης για τους απόφοιτους του τμήματος είναι ιδιαίτερα ευοίωνες.

ΔΙΔΑΚΤΙΚΗ ΜΕΘΟΔΟΣ

Το Ελληνο-Βρετανικό εισάγει τους σπουδαστές του στην βρετανική μεθοδολογία σπουδών και έρευνας και προωθεί την συνεργασία τους με το διδακτικό προσωπικό.

Το βρετανικό εκπαιδευτικό σύστημα απαιτεί :

1. Την υποχρεωτική παρακολούθηση.
2. Την συστηματική εργασία στα εργαστήρια.
3. Την υποχρεωτική εκπόνηση εργασιών ανά μάθημα.
4. Την τακτική χρήση της βιβλιοθήκης.

ΒΙΒΛΙΑ

Για κάθε μάθημα ο καθηγητής προτείνει ένα κύριο βιβλίο και δύο, τρία συμπληρωματικά. Εξ άλλου οι εργασίες που δίνονται στους σπουδαστές απαιτούν την χρησιμοποίηση πρόσθετων βιβλίων και περιοδικών.

ΔΙΟΙΚΗΣΗ ΞΕΝΟΔΟΧΕΙΑΚΩΝ ΕΠΙΧΕΙΡΗΣΕΩΝ - ΠΡΟΓΡΑΜΜΑ
ΣΠΟΥΔΩΝ

ΠΡΩΤΟ ΕΤΟΣ	ΔΕΥΤΕΡΟ ΕΤΟΣ
A' SEMESTER	A' SEMESTER
1.Introduction to IT	1.Food & Beverage Operations
2.Personal Development	2.Principles and Practice of Management
3.Food Hygiene	3.Introduction to Culinary Art
4.Fundamentals of accounting	4.Front Office Operations
5.Accommodation Operations	5.Statistics
6.Introduction to Tourism Economics	6.Marketing
7.Introduction to Tourism and Leisure Industry	7.English
8.English	8.French
9.French	-
B' SEMESTER	B' SEMESTER
1.Introduction to IT	1.Food & Beverage Operations
2.Personal Development (include study skills)	2.Principles and Practice of Management
3.Introduction to Food & Beverage Operations	3.Food Hygiene Management
4.Fundamentals of Accounting	4.Business Economics Environment
5.Accommodation Operations	5.Financial Accounting
6.Introduction to Tourism Economics	6.Marketing
7.Introduction to Hotel Industry	7.English
8.English	8.French
9.French	-

ΤΡΙΤΟ ΕΤΟΣ	ΤΕΤΑΡΤΟ ΕΤΟΣ
A' SEMESTER	A' SEMESTER
1.Operational Management	1.International Hotel Management
2.Accommodation Management	2.Food & Beverage Management
3.Management Information Systems	3.Gastronomy
4.Research Methods	4.Hotel Business Law
5.Human Resource Management	5.Marketing Management inc. Yield Mangt.
6.Catering Management	6.Dissertation
7.Tutorials - preparation for I.W.E.	7.English
8.English	8.French
9.French	-
B' SEMESTER	B' SEMESTER
1. I.W.E. - (Industrial Work Placement)	1.Animation Management
2. I.W.E.	2.QA & TOM
3. I.W.E.	3.New Hotel Design & Development
4. I.W.E.	4.Financial Management
5. I.W.E.	5.Strategic Management
6. I.W.E.	6.Dissertation
7. I.W.E.	7.English
8. I.W.E.	8.French

Εκτός από τα θεωρητικά μαθήματα οι σπουδαστές παρακολουθούν και εργαστηριακά μαθήματα για εκμάθηση του χειρισμού Η/Υ και της χρήσης τους για συγκεκριμένες εφαρμογές.

Εξάλλου οι σπουδαστές έχουν τη δυνατότητα χρησιμοποίησης της δανειστικής βιβλιοθήκης η οποία περιέχει ικανοποιητικό αριθμό βιβλίων, ειδικών περιοδικών συγγραμμάτων και εφημερίδων.

Διοίκηση Ξενοδοχειακών Επιχειρήσεων - Πρακτική Άσκηση

Κατά τη διάρκεια της φοίτησης προβλέπεται πρακτική άσκηση στα μαθήματα Οροφοκομίας και Μαγειρικής / Ζαχαροπλαστικής σε ξενοδοχείο 5 αστέρων.

Εξ άλλου από τα θεωρητικά μαθήματα οι σπουδαστές παρακολουθούν και εργαστηριακά μαθήματα για εκμάθηση του χειρισμού Η/Υ και της χρήσης τους για συγκεκριμένες εφαρμογές στα ξενοδοχειακά.

Τέλος τους καλοκαιρινούς μήνες μετά το 1ο και 2ο έτος οι σπουδαστές μπορούν να εργασθούν κανονικά σε καλά ξενοδοχεία για να γνωρίσουν από κοντά τον μελλοντικό τους εργασιακό χώρο και να αποκτήσουν την απαραίτητη επαγγελματική εμπειρία.



Δίδακτρα Στην Ελλάδα

Τα δίδακτρα διακρίνονται σε δύο μέρη :

*Τα δίδακτρα του Ελληνοβρετανικού

*Τα κόστη εγγραφής και εξετάσεων του Πανεπιστημίου της Ουαλίας.

ΠΕΙΡΑΙΑΣ



Το πρώτο ελληνικό λιμάνι με πλήθος ναυτιλιακών και τουριστικών επιχειρήσεων, εμπορικό και βιομηχανικό κέντρο, είναι η πόλη κόμβος για πολλούς πυκνοκατοικημένους δήμους, που μπορεί να φιλοξενήσει

καταρτιζόμενους από τα νησιά Σαλαμίνα, Αίγινα και από την ευρύτερη περιοχή της Πελοποννήσου. Είναι μια πόλη, με αρχαιότατη ιστορική παράδοση, πλούσια πολιτιστική ζωή και έντονη αθλητική δραστηριότητα.

Α. ΙΝΣΤΙΤΟΥΤΑ ΕΠΑΓΓΕΛΜΑΤΙΚΗΣ ΚΑΤΑΡΤΙΣΗΣ (Ι.Ε.Κ.) ΠΕΙΡΑΙΑ

1. ΘΕΜΙΣΤΟΚΛΗΣ

Στοιχεία Εκπαιδευτηρίου

Είδος Εκπαιδευτηρίου	Ινστιτούτο Επαγγελματικής Κατάρτισης
Διεύθυνση	A. Σωτήρος & Υψηλάντου 149 B. Καπετάν Ματαπά 122 Γ. Κουμουνδούρου 175 & Σπάρτης
Περιοχή	ΠΕΙΡΑΙΑΣ
Τηλέφωνο	A.01/4137980, 4138260 B & Γ. 01/4625454, 4612818
FAX	01/4625454
E-mail	iekthemi@compulink.gr
Webpage	www.themistoklis.gr
Ειδικότητες	<ul style="list-style-type: none">• Ειδικός Ναυτιλιακής Κατεύθυνσης• Ειδικός Τουριστικού Πρακτορείου• Ειδικός Μαγειρικής Τέχνης

Το ΙΕΚ «Θεμιστοκλής» προσφέρει ξεχωριστές δυνατότητες στους καταρτιζόμενους του έχοντας :

- Σύγχρονες ιδιόκτητες εγκαταστάσεις και εργαστήρια σε 3 κτίρια στον Πειραιά που υπερκαλύπτουν τις προδιαγραφές του Υπουργείου Παιδείας.
- Υψηλό επίπεδο εκπαιδευτών, επαγγελματιών στον κλάδο τους, με άμεση σύνδεση με την αγορά εργασίας.
- Άμεση σύνδεση με τα εκπαιδευτικά δρώμενα και τις σύγχρονες παιδαγωγικές αντιλήψεις μέσω συνεργασιών με Αναγνωρισμένα Ευρωπαϊκά Εκπαιδευτικά Ιδρύματα.
- Συνεργασία με εταιρείες επιλογής στελεχών για την αποτελεσματικότερη προετοιμασία των καταρτιζομένων για την είσοδο τους στην αγορά εργασίας.

- Συνεργασία με Επαγγελματικές Ενώσεις για την ενημέρωση του ΙΕΚ πάνω στις τελευταίες εξελίξεις που συμβαίνουν στο χώρο των επιχειρήσεων.
- Γραφείο Επαγγελματικής Σταδιοδρομίας , το οποίο παρακολουθεί την επαγγελματική αποκατάσταση των αποφοίτων και έρχεται σε επαφή με την αγορά εργασίας.
- Δωρεάν Σεμινάρια, Διαλέξεις σε διάφορα επιστημονικά θέματα σε συνεργασία με εταιρείες όπως INTERAMERICAN, DANAOS SHIPPING, INTRASOFT, ΔΙΕΘΝΕΣ CATERING, ΕΚΠΑΙΔΕΥΤΗΡΙΑ ΘΕΜΙΣΤΟΚΛΗΣ.
- Επιμορφωτικές επισκέψεις σε εργασιακούς χώρους για την απόκτηση πρακτικών εμπειριών από τους καταρτιζόμενους .
- Σύλλογο Αποφοίτων.
- Έκδοση εφημερίδας με θέματα που αφορούν τους καταρτιζόμενους.
- Σύνδεση στο Internet.
- Προσιτά Δίδακτρα με ευαισθησία στις οικονομικές δυσκολίες της σύγχρονης ελληνικής οικογένειας.

ΕΙΔΙΚΟΣ ΤΟΥΡΙΣΤΙΚΟΥ ΠΡΑΚΤΟΡΕΙΟΥ

ΠΡΟΓΡΑΜΜΑ ΣΠΟΥΔΩΝ

Εξάμηνο Α'	Εξάμηνο Β'
<ul style="list-style-type: none"> • ΤΟΥΡΙΣΜΟΣ & ΑΕΡΟΠΟΡΙΚΗ ΒΙΟΜΗΧ.ΜΕΤΑΦΟΡΩΝ • ΤΑΞΙΔΙΩΤΙΚΗ ΓΕΩΓΡΑΦΙΑ & ΤΑΞΙΔΙΩΤΙΚΗ ΟΔΗΓΟΙ • ΟΡΓΑΝΩΣΗ & ΛΕΙΤΟΥΡΓΙΑ ΤΟΥΡΙΣΤΙΚΟΥ ΓΡΑΦΕΙΟΥ & ΑΕΡ. ΕΤΑΙΡΕΙΑΣ • ΤΟΥΡΙΣΤΙΚΟ & ΑΕΡΟΠΟΡΙΚΟ MARKETING • ΑΕΡΟΠΟΡΙΚΟ ΔΙΚΑΙΟ & ΔΙΕΘΝΕΣ ΣΧΕΣΕΙΣ (IATA - UFAA - ICAO - BSP) • ΑΕΡΟΠΟΡΙΚΟΙ ΝΑΥΛΟΙ • ΜΕΤΑΦΟΡΑ ΕΜΠΟΡΕΥΜΑΤΩΝ CARGO 	<ul style="list-style-type: none"> • ΤΟΥΡΙΣΜΟΣ & ΑΕΡΟΠΟΡΙΚΗ ΒΙΟΜΗΧ. ΜΕΤΑΦΟΡΩΝ • ΤΑΞΙΔΙΩΤΙΚΗ ΓΕΩΓΡΑΦΙΑ 7 ΤΑΞΙΔΙΩΤΙΚΟΙ ΟΔΗΓΟΙ • ΟΡΓΑΝΩΣΗ & ΛΕΙΤΟΥΡΓΙΑ ΤΟΥΡΙΣΤΙΚΟΥ ΓΡΑΦΕΙΟΥ & ΑΕΡ. ΕΤΑΙΡΕΙΑΣ • ΤΟΥΡΙΣΤΙΚΟ & ΑΕΡΟΠΟΡΙΚΟ MARKETING • ΑΕΡΟΠΟΡΙΚΟΙ ΝΑΥΛΟΙ • ΤΟΥΡΙΣΤΙΚΕΣ ΥΠΗΡΕΣΙΕΣ • Η/Υ

<ul style="list-style-type: none"> • ΑΡΧΕΣ ΛΟΓΙΣΤΙΚΗΣ • Η/Υ • BUSINESS ENGLISH & TOURISM TERMINOLOGY 	<ul style="list-style-type: none"> • BUSINESS ENGLISH & TOURISM TERMINOLOGY
Εξάμηνο Γ'	Εξάμηνο Δ'
<ul style="list-style-type: none"> • ΤΑΞΙΔΙΩΤΙΚΗ ΓΕΩΓΡΑΦΙΑ & ΤΑΞΙΔΙΩΤΙΚΟΙ ΟΔΗΓΟΙ • ΟΡΓΑΝΩΣΗ & ΛΕΙΤΟΥΡΓΙΑ ΤΟΥΡΙΣΤΙΚΟΥ ΓΡΑΦΕΙΟΥ & ΑΕΡ. ΕΤΑΙΡΕΙΑΣ • ΤΟΥΡΙΣΤΙΚΟ & ΑΕΡΟΠΟΡΙΚΟ MARKETING • ΑΕΡΟΠΟΡΙΚΟΙ ΝΑΥΛΟΙ • ΣΥΣΤΗΜΑ ΚΡΑΤΗΣΕΩΝ - CRS • ΑΕΡΟΔΡΟΜΙΟ - ΛΕΙΤΟΥΡΓΙΑ - ΕΞΥΠΗΡΕΤΗΣΗ ΠΕΛΑΤΩΝ • ΠΑΚΕΤΑ ΔΙΑΚΟΠΩΝ - ΕΙΣΕΡΧΟΜΕΝΟΣ ΤΟΥΡΙΣΜΟΣ • BUSINESS ENGLISH & TOURISM TERMINOLOGY 	<ul style="list-style-type: none"> • ΟΡΓΑΝΩΣΗ & ΛΕΙΤΟΥΡΓΙΑ ΤΟΥΡΙΣΤΙΚΟΥ ΓΡΑΦΕΙΟΥ & ΑΕΡ. ΕΤΑΙΡΕΙΑΣ • ΤΟΥΡΙΣΤΙΚΟ & ΑΕΡΟΠΟΡΙΚΟ MARKETING • ΑΕΡΟΠΟΡΙΚΟΙ ΝΑΥΛΟΙ • ΣΥΣΤΗΜΑΤΑ ΚΡΑΤΗΣΕΩΝ - CRS • ΑΕΡΟΔΡΟΜΙΟ - ΛΕΙΤΟΥΡΓΙΑ - ΕΞΥΠΗΡΕΤΗΣΗ ΠΕΛΑΤΩΝ • ΠΑΚΕΤΑ ΔΙΑΚΟΠΩΝ - ΕΙΣΕΡΧΟΜΕΝΟΣ ΤΟΥΡΙΣΜΟΣ • BUSINESS ENGLISH & TOURISM TERMINOLOGY

ΕΙΔΙΚΟΣ ΝΑΥΤΙΛΙΑΚΗΣ ΚΑΤΕΥΘΥΝΣΗΣ

Ο κάτοχος Διπλώματος Ι.Ε.Κ. στην ειδικότητα της Ναυτιλιακής Κατεύθυνσης έχει τη δυνατότητα να σταδιοδρομήσει στο ευρύτατο φάσμα της Ναυτιλιακής Βιομηχανίας στηρίζοντας τις ανάγκες των επιχειρήσεων σε επίπεδο εθνικό και διεθνές. Στη σφαίρα δραστηριοτήτων της Ναυτιλιακής Βιομηχανίας εντάσσονται:

- Ναυτικά πρακτορεία
- Πρακτορεία θαλάσσιου τουρισμού
- Πρακτορεία εξαγωγικού εμπορίου



- Εταιρείες θαλάσσιας ασφάλισης
- Ναυτιλιακές χρηματοδοτήσεις
- Στήριξη Ναυτιλιακών επιχειρήσεων
- Στήριξη Ναυπηγείων, Διυλιστηρίων
- Τράπεζες και οργανισμοί

ΠΡΟΓΡΑΜΜΑ ΣΠΟΥΔΩΝ

Εξάμηνο Α'	Εξάμηνο Β'
• ΤΕΧΝΙΚΗ ΝΑΥΤΙΛΙΑΚΩΝ ΕΡΓΑΣΙΩΝ	• ΤΕΧΝΙΚΗ ΝΑΥΤΙΛΙΑΚΩΝ ΕΡΓΑΣΙΩΝ
• ΔΙΕΘΝΕΙΣ ΕΜΠΟΡΙΚΕΣ ΣΧΕΣΕΙΣ	• ΝΑΥΤΙΛΙΑΚΗ ΟΙΚΟΝΟΜΙΚΗ & ΠΟΛΙΤΙΚΗ
• ΠΡΟΣΤΑΣΙΑ ΘΑΛΑΣΣΙΟΥ ΠΕΡΙΒΑΛΛΟΝΤΟΣ	• ΝΑΥΤΙΚΟ ΔΙΚΑΙΟ
• ΑΡΧΕΣ ΔΙΚΑΙΟΥ	• ΕΠΙΒΑΤΗΓΟΣ ΝΑΥΤΙΛΙΑ
• ΤΕΧΝΟΛΟΓΙΑ ΚΑΥΣΙΜΩΝ	• TELEX - Η/Υ
• TELEX - Η/Υ	• ΑΓΓΛΙΚΑ
• ΑΓΓΛΙΚΑ	
Εξάμηνο Γ'	Εξάμηνο Δ'
• ΝΑΥΤΙΛΙΑΚΗ ΟΙΚΟΝΟΜΙΚΗ & ΠΟΛΙΤΙΚΗ	• ΝΑΥΛΩΣΕΙΣ
• ΔΙΚΑΙΟ ΤΗΣ ΘΑΛΑΣΣΑΣ	• ΝΑΥΤΙΛΙΑΚΗ ΛΟΓΙΣΤΙΚΗ
• ΝΑΥΛΩΣΕΙΣ - ΑΓΟΡΑΠΩΛΗΣΙΕΣ	• ΟΡΓΑΝΩΣΗ ΓΡΑΦΕΙΟΥ ΑΠΟΘΗΚΗ - ΑΡΧΕΙΟ
• ΝΑΥΤΑΣΦΑΛΙΣΗ	• ΠΤΥΧΙΑΚΗ ΕΡΓΑΣΙΑ
• ΟΡΓΑΝΩΣΗ & ΔΙΟΙΚΗΣΗ ΝΑΥΤΙΛΙΑΚΩΝ ΕΠΙΧΕΙΡΗΣΕΩΝ	• ΑΓΓΛΙΚΑ
• ΑΓΓΛΙΚΑ	

ΕΙΔΙΚΟΣ ΜΑΓΕΙΡΙΚΗΣ ΤΕΧΝΗΣ



Ο κάτοχος διπλώματος Ι.Ε.Κ. στην ειδικότητα Μαγειρικής τέχνης είναι ένας εξειδικευμένος παραγωγός έτοιμων παρασκευασμάτων που καλύπτουν σωστά τις ανάγκες διατροφής των ατόμων που σιτίζονται εκτός της οικίας τους. Πέραν

τούτου, διευθύνει και διοικεί το προσωπικό που εργάζεται υπό αυτόν.

Τα καθήκοντα του είναι :

- Να συνθέτει τα εδεσματολόγια και την κάρτα πώλησης.
- Να μελετά τις τιμές πώλησης.
- Να κατανέμει και να συντονίζει την εργασία του προσωπικού.
- Να αποκαθιστά το ωράριο παρουσίας και διακοπών του προσωπικού.
- Να επιβλέπει στην τάξη και την καθαριότητα.
- Να εξασφαλίζει το σερβίρισμα των γευμάτων και να ελέγχει τις παρασκευές.
- Να έχει την ευθύνη για την καλή απόδοση του μαγειρείου - κουζίνας.
- Να επιβλέπει στην επιμόρφωση των νέων μαγείρων και ιδιαίτερα των μαθητευομένων, και να έχει την ευθύνη για την καλή τροφοδοσία όλου του προσωπικού της επιχείρησης.



Μπορεί επίσης να ασχοληθεί επαγγελματικά και σε θέσεις που προβλέπονται από το οργανόγραμμα μιας επιχείρησης : σαν βοηθός αρχιμάγειρα, σαλτσιέρης, αντρ'μετιέ, οσφούλακας, ψησιέρης, ζαχαροπλάστης, ροστορατέρ, σεφ τουρναρ, σεφ ντεγκράντ, ή, τέλος, μάγειρας προσωπικού.

ΠΡΟΓΡΑΜΜΑ ΣΠΟΥΔΩΝ

Εξάμηνο Α'	Εξάμηνο Β'
• ΜΑΓΕΙΡΙΚΗ ΤΕΧΝΗ	• ΜΑΓΕΙΡΙΚΗ ΤΕΧΝΗ
• ΖΑΧΑΡΟΠΛΑΣΤΙΚΗ ΤΕΧΝΗ	• ΖΑΧΑΡΟΠΛΑΣΤΙΚΗ ΤΕΧΝΗ
• ΣΤΟΙΧΕΙΑ ΕΣΤΙΑΤΟΡΙΚΗΣ ΤΕΧΝΗΣ	• ΣΤΟΙΧΕΙΑ ΕΣΤΙΑΤΟΡΙΚΗΣ ΤΕΧΝΗΣ
• ΕΜΠΟΡΕΥΜΑΤΟΓΝΩΣΙΑ - ΤΡΟΦΟΓΝΩΣΙΑ	• Η/Υ
• ΣΤΟΙΧΕΙΑ ΤΕΧΝΙΚΩΝ ΕΓΚΑΤΑΣΤΑΣΕΩΝ	• ΑΓΓΛΙΚΑ
• Η/Υ	• ΓΑΛΛΙΚΑ
• ΑΓΓΛΙΚΑ	• ΣΤΟΙΧΕΙΑ ΕΡΓΑΤΙΚΟΥ -

	ΕΜΠΟΡΙΚΟΥ ΔΙΚΑΙΟΥ
• ΓΑΛΛΙΚΑ	• ΑΓΩΓΗ ΤΟΥ ΠΟΛΙΤΗ - ΑΝΘΡΩΠΙΝΕΣ ΣΧΕΣΕΙΣ
• ΣΤΟΙΧΕΙΑ ΤΟΥΡΙΣΤΙΚΗΣ ΝΟΜΟΘΕΣΙΑΣ	• ΟΡΓΑΝΩΣΗ ΛΕΙΤΟΥΡΓΙΑΣ ΑΠΟΘΗΚΗΣ, ΑΡΧΕΣ ΚΟΣΤΟΛΟΓΗΣΗΣ ΚΑΙ ΕΛΕΓΧΟΥ
• ΥΓΙΕΙΝΗ - ΑΣΦΑΛΕΙΑ	
• ΠΡΑΚΤΙΚΗ ΑΡΙΘΜΗΤΙΚΗ	

2. ΞΥΝΗ



Στοιχεία Εκπαιδευτηρίου

Είδος Εκπαιδευτηρίου	Ινστιτούτο Επαγγελματικής Κατάρτισης
Διεύθυνση	Καραολή Δημητρίου 18 Φίλωνος 39
Περιοχή	ΠΕΙΡΑΙΑΣ
Ταχ. Κώδικας	185 31
Τηλέφωνο	01/4124032 Τηλ.Κέντρο 0800-919191 (30 γραμμές, Χωρίς Χρέωση)
Ειδικότητες	Ειδικός Τουριστικού Πρακτορείου

Η ειδικότητα αυτή παρέχεται και στο ΙΕΚ ΞΥΝΗ Θεσσαλονίκης και αναλύεται στη σελίδα 26.

3. ΩΜΕΓΑ

Στοιχεία Εκπαιδευτηρίου

Είδος Εκπαιδευτηρίου	Ινστιτούτο Επαγγελματικής Κατάρτισης
Διεύθυνση	Ηρώων Πολυτεχνείου 43
Περιοχή	ΠΕΙΡΑΙΑΣ
Ταχ. Κώδικας	185 35
Τηλέφωνο	01/4220182
FAX	01/4220183
Ειδικότητες	<ul style="list-style-type: none">• Ειδικός Τουριστικού Πρακτορείου• Ειδικός Ναυτιλιακής Κατεύθυνσης

Β. ΕΡΓΑΣΤΗΡΙΑ ΕΛΕΥΘΕΡΩΝ ΣΠΟΥΔΩΝ (Ε.Ε.Σ.) ΠΕΙΡΑΙΑ

1. CARIERRA (ΞΥΝΗ)

Παράρτημα Πειραιά: Καραϊσκού 117, Τηλ. 4131598
Αναλυτικές Πληροφορίες στο CARIERRA (ΞΥΝΗ) Αθήνας, σελίδα 141.

2. SBS (STUDIES IN BUSINESS SCIENCE)

Παράρτημα Πειραιά:

Κτίριο Εμπορικού & Βιομηχανικού Επιμελητηρίου, Πλατεία
Οδησσού & Λουδοβίκου 1 (έναντι Ηλεκτρικού Σταθμού)

Τηλ. 01/4174334, 4174034, 4174662

E-mail : nycath@hol.gr

Webpage : www.nyc.gr

Αναλυτικές Πληροφορίες στο SBS Αθήνας, σελίδα 159.

3. ΠΡΩΤΕΥΣ- ΕΠΙΧΕΙΡΗΣΙΑΚΕΣ ΣΠΟΥΔΕΣ

Στοιχεία Εκπαιδευτηρίου

Είδος Εκπαιδευτηρίου	Εργαστήρια Ελευθέρων Σπουδών
Διεύθυνση	Λ.Βασ.Γεωργίου Α'3
Περιοχή	ΠΕΙΡΑΙΑΣ
Ταχ.Κώδικας	18531
Τηλέφωνο	01/4175502-4116393
FAX	01/4120152
Υπεύθυνος Ενημερ.	Σπύρος Μαρκοζάνης
Ειδικότητες	Ειδικός Ναυτιλιακής Κατεύθυνσης

Γ. ΚΟΛΕΓΙΑ ΠΕΙΡΑΙΑ

1. S.B.E. (SHIPPING & BUSINESS EDUCATION COLLEGE)

Στοιχεία Εκπαιδευτηρίου

Είδος Εκπαιδευτηρίου	Εργαστήρια Ελευθέρων Σπουδών
Διεύθυνση	Ολυμπίας 1 & Γ.Λαμπράκη 85
Περιοχή	ΠΕΙΡΑΙΑΣ
Ταχ.Κώδικας	18534
Τηλέφωνο	01/4129814-4133638-4114763
FAX	01/4274019
Υπεύθυνος Ενημέρωσης	Μισιτζή Φραντζέσκα
Ειδικότητες	<ul style="list-style-type: none">• Ναυτιλιακών και Μεταφορών (Shipping & Transport)• Διεθνών Αερομεταφορών (Air Transport Management)• Διοίκηση Τουριστικών Επιχειρήσεων (Tourism Management)

Το SBE σε συνεργασία με το Business Academy & τα Βρετανικά Πανεπιστήμια, παρέχει προγράμματα σπουδών σε επίπεδο International Studies που στηρίζουν τους νέους, ακαδημαϊκά και επαγγελματικά ώστε να εξελιχθούν και να γίνουν οι νέοι managers των ελληνικών αλλά και των Πολυεθνικών επιχειρήσεων.

Για απόφοιτους Λυκείου

που έχουν Επίπεδο Αγγλικών Lower σε τρία χρόνια ολοκληρώνουν σπουδές αντίστοιχες με τα Βρετανικά Πανεπιστήμια σε Επίπεδο Bachelor.

Μπορούν δε να συνεχίσουν σε μεταπτυχιακό επίπεδο για Ms ή PgDip στην Ελλάδα ή στην Μ.Βρετανία.

Για εργαζόμενους

που δεν έχουν πτυχίο στον τομέα που εργάζονται ή ενδιαφέρονται για την βελτίωση των ακαδημαϊκών προσόντων τους, το πρόγραμμα του SBE Professional Studies, παρέχει την καλύτερη εκπαιδευτική και πρακτική υποστήριξη αποκτώντας DIPLOMA στους πιο δυναμικούς τομείς της αγοράς.

Για ήδη πτυχιούχους

που εργάζονται έχουν την ευκαιρία να αποκτήσουν MASTER'S DEGREE. Το SBE σε συνεργασία με το Liverpool John Moores University παρέχει το παραπάνω μεταπτυχιακό πρόγραμμα εξ' ολοκλήρου στην Ελλάδα σε διάρκεια 14 μηνών.

• Ναυτιλιακών και Μεταφορών (Shipping & Transport)



ΕΠΙΣΤΗΜΗ.

Δεν είναι απλά μια ειδικότητα, είναι ένας παγκόσμιος Ναυτιλιακός, μεταφορικός, εμπορικός, οικονομικός κόσμος. Είναι ο κόσμος του Διεθνούς Εμπορίου, η διάδοση του πολιτισμού, η χρηματιστηριακή εξέλιξη, η παγκόσμια επικοινωνία, μια αρχαία ΕΛΛΗΝΙΚΗ ΤΕΧΝΗ &

Είναι ένας τομέας σπουδών που οι απόφοιτοι μπορούν να εργαστούν σε όλα τα τμήματα εργασίας των Ναυτιλιακών και Μεταφορικών επιχειρήσεων, στις Τράπεζες, τις Ασφαλιστικές εταιρίες και τους Νηογνώμονες στις ειδικότητες όπως:

- ✓ SHIPPING MANAGEMENT
- ✓ PORT MANAGEMENT
- ✓ OPERATIONS
- ✓ CHARTERING
- ✓ MARITIME FINANCE
- ✓ MARINE INSURANCE
- ✓ MARITIME LAW
- ✓ MARKETING IN SHIPPING

• **Διεθνών Αερομεταφορών (Air Transport Management)**



Πρωτοποριακό πρόγραμμα που καλύπτει το κενό της εκπαίδευσης & εξειδίκευσης των στελεχών των Αεροπορικών Επιχειρήσεων, Ταξιδιωτικών Εταιρειών & Αεροπορικών Οργανισμών. Είναι μια πρόταση

σπουδών για τους νέους που έχουν αναπτυγμένες ικανότητες στις Ξένες γλώσσες, την επικοινωνία, τις Δημόσιες σχέσεις και την Διοίκηση.

Είναι μια ειδικότητα που συνεχώς αναπτύσσεται, παγκοσμίως. Στην Ελλάδα έχουμε ανάγκη από νέα στελέχη στο χώρο αυτό αλλά και τα ήδη υπάρχοντα πρέπει να εξελίσσονται στις παρακάτω ειδικότητες:

- ✓ AERONAUTICAL COMMUNICATION
- ✓ INTERNATIONAL AIR LAW
- ✓ AIR CARGO MANAGEMENT
- ✓ INTERNATIONAL AVIATION MANAGEMENT
- ✓ AIRLINE FINANCE & ACCOUNTING
- ✓ HUMAN RESOURCE MANAGEMENT
- ✓ AIRLINE MARKETING
- ✓ AVIATION INSURANCE REPORT

• **Διοίκηση Τουριστικών Επιχειρήσεων (Tourism Management)**



Ο κλάδος που αναπτύσσεται εντυπωσιακά τόσο στην Ελλάδα όσο και παγκοσμίως με άμεση προοπτική εργασίας σε όλους τους τομείς του. Ένα πρόγραμμα που δίνει στους σπουδαστές ολοκληρωμένη

γνώση για όλα τα τμήματα του TOURISM και του LEISURE MANAGEMENT ειδικά σε μια χώρα όπως η Ελλάδα, που έχει άπειρες δυνατότητες ανάπτυξης σε αυτόν τον τομέα.

Οι σπουδαστές του Tourism Management, θα πρέπει να έχουν ικανότητα στις ξένες γλώσσες, στις δημόσιες σχέσεις, το Μάρκετινγκ και τη Διεθνή επικοινωνία, για να εξειδικευθούν σε τμήματα εργασίας όπως:

- ✓ TRAVEL & TOURISM MANAGEMENT
- ✓ SOCIOLOGY OF LEISURE TOURISM
- ✓ OPERATION OF THE TOURISM
- ✓ STRATEGY & MANAGEMENT OF CHANGE

Τίτλοι Σπουδών

Στο SBE μπορείτε να αποκτήσετε τίτλους σπουδών Undergraduate Degree & Postgraduate Degree

- ✓ Higher Degree (BSc Level)
- ✓ Diploma (HND Level)
- ✓ Postgraduate Diploma
- ✓ Master's Degree

Παράρτημα

ΑΚΤΗ ΠΟΣΕΙΔΩΝΟΣ 47 183 44 **ΜΟΣΧΑΤΟ** ΤΗΛ.: 41.29.814 - 41.14. 763 - 41.33.638 FAX: 42.74.019

2. BCA

Τμήμα Shipping & Transport

Παράρτημα Πειραιά:

Γούναρη 47

T.K. 185 31

Τηλ. 01/4118877

Αναλυτικές Πληροφορίες στο BCA Αθήνας, σελίδα 163.

3. ΠΕΙΡΑΪΚΟ ΙΝΣΤΙΤΟΥΤΟ ΝΑΥΤΙΛΙΑΚΩΝ ΣΠΟΥΔΩΝ

Στοιχεία Εκπαιδευτηρίου

Είδος Εκπαιδευτηρίου	Κολέγια
Διεύθυνση	Ηρώων Πολυτεχνείου 13
Περιοχή	ΠΕΙΡΑΙΑΣ
Ταχ.Κώδικας	18532
Τηλέφωνο	01/4118244-4118278
FAX	01/4118243
Υπεύθυνος Ενημερ.	Ν.Γκουσόπουλος
Συνεργαζόμενα Εκπ.Ιδρύματα	<ul style="list-style-type: none">• Liverpool John Moores University• Southampton Institute
Ειδικότητες	Ναυτιλιακών Σπουδών

XI. ΚΡΗΤΗ

Στην περιφέρεια αυτή ανήκουν οι Νομοί Χανίων, Ρεθύμνου, Ηρακλείου και Λασιθίου. Ιδιωτικές σχολές με τουριστική ειδικότητα υπάρχουν στο Ν.Ηρακλείου και στο Ν.Χανίων.

ΗΡΑΚΛΕΙΟ

Το Ηράκλειο είναι η πρωτεύουσα του ομώνυμου νομού. Είναι η μεγαλύτερη από τις άλλες πόλεις της Κρήτης, με πληθυσμό 85.000 κατοίκους. Χτίστηκε από τους Άραβες το 824 π.χ και λεγόταν Χάνδαξ. Περιβάλλεται από



παλιά Ενετικά τείχη, που έχουν συνολικό μήκος 5 χιλιόμετρα. Η κατασκευή τους άρχισε το 1462 και κράτησε πάνω από 100 χρόνια.

Αποτελεί το σπουδαιότερο και μεγαλύτερο φρούριο στην Ευρώπη. Η πόλη και όλη η περιφέρεια έχει να επιδείξει πολλά αξιοθέατα. Από το λιμάνι του Ηρακλείου διεξάγεται μεγάλο εξαγωγικό εμπόριο. Το σπουδαιότερο αρχαιολογικό μνημείο του Ηρακλείου αποτελεί η Κνωσός.

Στην Βορειοανατολική πλευρά της πλατείας Ελευθερίας του Ηρακλείου βρίσκεται το Αρχαιολογικό Μουσείο στο οποίο φυλάγονται αρχαία, που βρέθηκαν στις κύριες αρχαιολογικές θέσεις της Κρήτης, Κνωσό, Φαιστό, Μάλια, Ζάκρο κ.α.

Κατόπιν υπάρχει το Ιστορικό Μουσείο του Ηρακλείου, που στεγάζει εκθέματα από τις αρχές του Χριστιανισμού μέχρι και σήμερα.

Ο Ναός του Αγίου Τίτου: Εδώ φυλάσσεται η Αγία Κάρα του Αγίου αυτού, που ήταν ο πρώτος Επίσκοπος του νησιού.

Ο Ναός του Αγίου Μηνά: Είναι Μητρόπολη της Κρήτης. Ο επισκέπτης εδώ μπορεί να θαυμάσει μεταξύ και των άλλων τις περίφημες εικόνες του αγιογράφου Μιχαήλ Δαμασκηνού.

Η Βασιλική του Αγίου Μάρκου: Είναι η αρχαιότερη Ενετική εκκλησία της Κρήτης. Χρονολογείται δε από τον 13ο αιώνα. Σήμερα χρησιμοποιείται ως αίθουσα διαλέξεων, συναυλιών, εκθέσεων κ.α

Η Κρήνη Μοροζίνι: Πρόκειται για ένα Ενετικό μνημείο. Εδώ κατέληγε ο αγωγός του υδραγωγείου της πόλης.



Η Ενετική Λόντζα: Ήταν λέσχη για τις συγκεντρώσεις των ευγενών.

Τέλος ο Τάφος του Νίκου Καζαντζάκη: Και ποιος δεν γνωρίζει τον δημιουργό του "Καπετάν Μανώλη", του "Φτωχούλης του Θεού", του "Ο Χριστός ξανασταυρώνεται".

Ο Νίκος Καζαντζάκης γεννήθηκε στο Ηράκλειο το 1883 και πέθανε στη Γερμανία το 1957.

Τον ενταφίασαν στο Ηράκλειο, στο παλιό Ενετικό φρούριο "Μαρτινέγκο" κοντά στη "Χανιώπορτα".

Α. ΙΝΣΤΙΤΟΥΤΑ ΕΠΑΓΓΕΛΜΑΤΙΚΗΣ ΚΑΤΑΡΤΙΣΗΣ
(Ι.Ε.Κ.) ΗΡΑΚΛΕΙΟΥ

I.B.S. INSTITUTE

Στοιχεία Εκπαιδευτηρίου

<i>Είδος Εκπαιδευτηρίου</i>	<i>Ινστιτούτο Επαγγελματικής Κατάρτισης</i>
<i>Διεύθυνση</i>	Λ. Χρυσοστόμου 25
<i>Περιοχή</i>	ΚΡΗΤΗ - ΗΡΑΚΛΕΙΟ
<i>Ταχ. Κώδικας</i>	713 06
<i>Τηλέφωνο</i>	081/342701
<i>FAX</i>	081/283769
<i>Υπεύθυνος Ενημέρωσης</i>	Π. Φουκαράκη Ε. Αλεξανδράκης
<i>Ειδικότητες</i>	Ειδικός Τουριστικού Πρακτορείου

Β. ΤΕΧΝΙΚΑ ΕΠΑΓΓΕΛΜΑΤΙΚΑ ΕΚΠΑΙΔΕΥΤΗΡΙΑ
(Τ.Ε.Ε.) ΗΡΑΚΛΕΙΟΥ

ΠΡΟΟΠΤΙΚΗ

Στοιχεία Εκπαιδευτηρίου

<i>Είδος Εκπαιδευτηρίου</i>	<i>Τεχνικά Επαγγελματικά Εκπαιδευτήρια</i>
<i>Διεύθυνση</i>	Βασιλείου Πατρικίου 11
<i>Περιοχή</i>	ΚΡΗΤΗ - ΗΡΑΚΛΕΙΟ
<i>Ταχ.Κώδικας</i>	71409
<i>Τηλέφωνο</i>	081/211015-6,326239
<i>FAX</i>	081/211016
<i>Υπεύθυνος Ενημερ.</i>	Δ.Στεφανάκης-Μ.Βαρδαβάς
<i>Ειδικότητες</i>	Ξενοδοχειακών Επιχειρήσεων

Γ. ΕΡΓΑΣΤΗΡΙΑ ΕΛΕΥΘΕΡΩΝ ΣΠΟΥΔΩΝ (Ε.Ε.Σ.)
ΗΡΑΚΛΕΙΟΥ

1. CARIERRA (ΞΥΝΗ)

25ης Αυγούστου 15

Τηλ. (081) 228963

Αναλυτικές Πληροφορίες στο CARIERRA (ΞΥΝΗ) Αθήνας, σελίδα 141.

2. T.A.S. (Tourism & Air Studies)

Έβανς 16, Ηράκλειο Κρήτης,

Τηλ.: (081) 244224,

Email: <mailto:%20tas@her.forthnet.gr>

Αναλυτικές Πληροφορίες στο T.A.S. Θεσσαλονίκης, σελίδα 51.

ΧΑΝΙΑ



Η πόλη Χανιά, πρωτεύουσα του ομώνυμου Νομού, βρίσκεται στο δυτικότερο τμήμα του νησιού και είναι χτισμένη πάνω στην περίφημη αρχαία Κυδωνία, το όνομα της οφείλεται στον πρώτο βασιλιά της Κύδωνα. Το σημερινό όνομα της, Χανιά, δόθηκε κατά πάσα πιθανότητα κατά την περίοδο της Αραβικής κατοχής της Κρήτης. Πολλά ευρήματα και διάφορες αρχαιολογικές έρευνες αποδεικνύουν ότι στην περιοχή των Χανίων, υπήρχε μεγάλος οικισμός από την Νεολιθική εποχή, που εξελίχθηκε σε πόλη μεγάλη, την Κυδωνία.

Η πόλη διαιρείται στην παλιά, με γύρω της τα βενετσιάνικα τείχη, τα λαβυρινθώδη δρομάκια της, τα "βενετσιάνικα στενά" και στη νέα, που χτίστηκε τελευταία, έξω από την παλιά, με καλή ρυμοτομία, νέα κτίρια, πλατείες, δρόμους, κ.λ.π.

Το βενετσιάνικο λιμάνι και το κάστρο , είναι η εικόνα που πρωτοαντικρύζει ο επισκέπτης φθάνοντας στην πόλη των Χανίων. Τα γραφικά παραθαλάσσια ή ορεινά χωριουδάκια που ζουν στο δικό τους ρυθμό, το ξακουστό φαράγγι της Σαμαριάς - από τα ωραιότερα της Ευρώπης - τα απότομα Λευκά Όρη, οι απέραντες αμμουδιές του Λιβυκού Πελάγους, τα παρθένα ακρογιάλια της Δυτικής Κρήτης, τα νησάκια - ονειρικά καταφύγια συνθέτουν το τοπίο. Ένα τοπίο άγριας φυσικής ομορφιάς, ζυμωμένο με φως και θάλασσα αιχμαλωτίζει από την πρώτη στιγμή τον επισκέπτη και αποσπά την υπόσχεση της επανόδου.

Άλλο αξιοθέατο είναι ο φάρος στην είσοδο του λιμανιού και το φρούριο του Φίρκα, όπου το καλοκαίρι γίνονται θεατρικές παραστάσεις και εκδηλώσεις του Χανιώτικου Φεστιβάλ και λειτουργεί Ναυτικό Μουσείο.

Στην οδό Σκρυδλώφ, βρίσκονται τα "στιβανάδικα", τα μαγαζιά που κατασκευάζουν είδη από δέρμα. Το Αρχαιολογικό Μουσείο, στην οδό Χάληδων με ευρήματα από όλο τον νομό. Την περίφημη αγορά των Χανίων σε σχήμα σταυρού, στην πλατεία Αγοράς.

Α. ΙΝΣΤΙΤΟΥΤΑ ΕΠΑΓΓΕΛΜΑΤΙΚΗΣ ΚΑΤΑΡΤΙΣΗΣ **(Ι.Ε.Κ.) ΧΑΝΙΩΝ**

ΖΗΤΑ

Στοιχεία Εκπαιδευτηρίου

Είδος Εκπαιδευτηρίου	Ινστιτούτο Επαγγελματικής Κατάρτισης
Διεύθυνση	Τζανακάκη 14
Περιοχή	ΚΡΗΤΗ – ΧΑΝΙΑ
Ταχ. Κώδικας	731 34
Τηλέφωνο	0821/59300, 40269
FAX	0821/40269
Υπεύθυνος Ενημέρωσης	Κωνσταντίνος Θεοδωρόπουλος
Ειδικότητες	<ul style="list-style-type: none">• Ειδικός Τουριστικού Πρακτορείου• Ξενοδοχειακών Υπηρεσιών και Τροφοδοσίας

Β. ΤΕΧΝΙΚΑ ΕΠΑΓΓΕΛΜΑΤΙΚΑ ΕΚΠΑΙΔΕΥΤΗΡΙΑ
(Τ.Ε.Ε.) ΧΑΝΙΩΝ

ΖΗΤΑ

Στοιχεία Εκπαιδευτηρίου

Είδος Εκπαιδευτηρίου	Τεχνικά Επαγγελματικά Εκπαιδευτήρια
Διεύθυνση	Τζανακάκη 14
Περιοχή	ΚΡΗΤΗ - ΧΑΝΙΑ
Ταχ.Κώδικας	73134
Τηλέφωνο	0821/59300-40269
FAX	0821/40269
Υπεύθυνος Ενημερ.	Κ.Θεοδωρόπουλος
Ειδικότητες	Ξενοδοχειακών Επιχειρήσεων

Γ. ΕΡΓΑΣΤΗΡΙΑ ΕΛΕΥΘΕΡΩΝ ΣΠΟΥΔΩΝ (Ε.Ε.Σ.)
ΧΑΝΙΩΝ

ΠΟΛΥΚΕΝΤΡΟΝ

Στοιχεία Εκπαιδευτηρίου

Είδος Εκπαιδευτηρίου	Εργαστήρια Ελευθέρων Σπουδών
Διεύθυνση	Τζανακάκη 56
Περιοχή	ΚΡΗΤΗ - ΧΑΝΙΑ
Ταχ.Κώδικας	73134
Τηλέφωνο	0821/43547-42658
FAX	0821/42815
Υπεύθυνος Ενημερ.	Μ. Μετοχιανάκης
Ειδικότητες	Διοίκηση Ξενοδοχειακών Επιχειρήσεων

ΧΙΙ. ΝΗΣΙΑ ΝΟΤΙΟΥ ΑΙΓΑΙΟΥ

Στην περιφέρεια αυτή ανήκουν οι Νομοί Κυκλάδων και Δωδεκανήσου. Ιδιωτική σχολή με τουριστική ειδικότητα υπάρχει στο Ν. Δωδεκανήσου, στην πόλη της Ρόδου.

ΡΟΔΟΣ



Πρωτεύουσα και λιμάνι είναι η Ρόδος, απ' όπου ξεκινούν οι δρόμοι για την γνωριμία με το νησί. Με πλούσια μυθική και ιστορική παράδοση, η Ρόδος κατοικήθηκε την Προϊστορική εποχή και κυρίως τη Μυκηναϊκή, όπως αποδεικνύεται από τα άφθονα και πλούσια ευρήματα στα νεκροταφεία της Ιαλυσού και της Καμείρου.

Από τις ομορφότερες πόλεις του κόσμου, η Ρόδος, με 43.550 κατοίκους δεσπόζει στο Αιγαίο με το καλοδιατηρημένο, ισχυρό βυζαντινομεσαιωνικό κάστρο, τα αρχαία ερείπια, τους βυζαντινούς ναούς, τα ιπποτικά κτίρια, όλα μέσα στο πράσινο. Μέσα στα τείχη είναι η παλιά πόλη με τα μεσαιωνικά κτίρια, λειτουργικά στις νέες συνθήκες, οι πλακόστρωτοι δρόμοι, ζωντανοί από τα εκατομμύρια των επισκεπτών, που ακολουθούν τα βήματα του πολιτισμού, ενώ δεκάδες καταστήματα και εστιατόρια κάθε είδους παρέχουν τις υπηρεσίες τους.

Η νέα πόλη, έξω και γύρω από τα τείχη, απλωμένη σε μεγάλη έκταση, μέσα σε πάρκα, φαρδείς δρόμους, παλαιά κτίρια, νεοκλασικά σπίτια, αρχίζει από τα πολύβουα λιμάνια - και τις αμμουδερές παραλίες και ανεβαίνει προς το Ροδίσι και τα Πευκάκια, και το λόφο του Αγίου Στεφάνου, όπου είναι επάνω ακρόπολη, με τα ερείπια ναού της Πολιάδας Αθηνάς και του Πολιέα Δία, ιερού του Πυθίου Απόλλωνα, το θέατρο, το στάδιο.

Στην παλαιά πόλη απαγορεύεται η κυκλοφορία με αυτοκίνητο. Μόνο για τους εφοδιασμένους με ειδική άδεια ντόπιους επιτρέπεται.

Αξιοθέατα η Ρόδος έχει πολλά.

Γίνονται πολλές εκδηλώσεις, με κυριότερη το "Ήχος και Φως" μέσα στον κήπο των Ιπποτών κάθε μέρα από τον Απρίλιο έως τον Οκτώβριο.

❖ ΤΕΧΝΙΚΑ ΕΠΑΓΓΕΛΜΑΤΙΚΑ ΕΚΠΑΙΔΕΥΤΗΡΙΑ
(Τ.Ε.Ε.) ΡΟΔΟΥ

ΑΛΦΑ – ΜΕΓΑ

Στοιχεία Εκπαιδευτηρίου

Είδος Εκπαιδευτηρίου	Τεχνικά Επαγγελματικά Εκπαιδευτήρια
Διεύθυνση	Λ.Ρόδου 206
Περιοχή	ΡΟΔΟΣ
Ταχ.Κώδικας	85100
Τηλέφωνο	0241/68638,63039
FAX	0241/68638
Υπεύθυνος Ενημερ.	Δ.Κωβαίου-Φαινέκου
Ειδικότητες	Ξενοδοχειακών Επιχειρήσεων

XIII. ΝΗΣΙΑ ΒΟΡΕΙΟΥ ΑΙΓΑΙΟΥ

Στην περιφέρεια αυτή ανήκουν οι Νομοί Λέσβου, Χίου και Σάμου.

ΧΙΟΣ

Παράρτημα:

Ε.Ε.Σ. CARIERRA (ΞΥΝΗ)

Εγκρεμού 14,

Τηλ. (0271) 43203

Αναλυτικές Πληροφορίες στο CARIERRA (ΞΥΝΗ) Αθήνας, σελίδα 141.

ΕΠΙΛΟΓΟΣ

Η Ελλάδα, χώρα κατεξοχήν φιλόξενη, με πλούσια ιστορία, με θαυμάσιες κλιματολογικές συνθήκες και εδαφολογικές ιδιορρυθμίες αποτελεί πόλο έλξης για τους ξένους οι οποίοι θέλουν να ξεκουραστούν ή να ζήσουν έντονα τη νυχτερινή της ζωή ή να κολυμπήσουν στις ακτές ή να γνωρίσουν τα χιονοδρομικά κέντρα και πάνω από όλα να γνωρίσουν την κοιτίδα του πολιτισμού της Ευρώπης.

Σύμφωνα με υπολογισμούς που βασίζονται σε εθνικές στατιστικές, ο τουρισμός συνεισφέρει στο Ακαθάριστο Εθνικό Προϊόν της Ελλάδας, ποσοστό ίσο με 7%. Είναι ευνόητο λοιπόν, πόσο σημαντικός οικονομικός τομέας είναι για την χώρα μας. Περίπου 350.000 άτομα ασχολούνται άμεσα ή έμμεσα με τον τουρισμό, ποσοστό ίσο με το 10% του συνολικού εργατικού δυναμικού της Ελλάδας. Συμπερασματικά, η πατρίδα μας στηρίζει σε μεγάλο βαθμό την οικονομική της ευημερία στον τουρισμό και στις προεκτάσεις των δραστηριοτήτων του. Γι' αυτό είναι απαραίτητη η ειδική εκπαίδευση των Ελλήνων που θέλουν να απασχοληθούν σοβαρά με τον τουρισμό ώστε να πετύχουν σε αυτό τον κλάδο σαν σωστοί επαγγελματίες, να βοηθήσουν στην ανάπτυξη της χώρας τους και να κερδίσουν και οι ίδιοι αλλά και το ελληνικό κράτος από την εισροή συναλλάγματος.

Στη σημερινή πραγματικότητα όπου η τουριστική βιομηχανία αναπτύσσεται ραγδαία παρέχοντας σύγχρονα προϊόντα και υπηρεσίες στους πελάτες της, η ιδιωτική εκπαίδευση καταβάλλει τεράστιες προσπάθειες για την όσο το δυνατόν, αρτιότερη κατάρτιση και εκπαίδευση των στελεχών του χώρου αυτού.

Παράλληλα με την ίδρυση και λειτουργία των ΙΕΚ, ΤΕΕ, ΕΕΣ και Κολεγίων που απευθύνονται σε απόφοιτους Γυμνασίου, Λυκείου, πτυχιούχους, εργαζόμενους κλπ. υπάρχουν και κάποια ιδιωτικά Κέντρα Επαγγελματικής Κατάρτισης (ΚΕΚ) και Κέντρα Επαγγελματικής Επιμόρφωσης (ΚΕΕ). Αυτά λειτουργούν σε διάφορες πόλεις της Ελλάδας και παρέχουν προγράμματα με μικρή χρονική διάρκεια. Το σημαντικότερο όμως απ' όλα είναι ότι απευθύνονται σε Άτομα Με Ειδικές Ανάγκες (ΑΜΕΑ), ανέργους, Βορειοηπειρώτες και κοινωνικά αποκλεισμένα άτομα. Στα προγράμματα αυτά περιλαμβάνονται πολλές τουριστικές ειδικότητες, μερικές από τις οποίες είναι : Υπάλληλοι Γραφείων Τουρισμού, Στελέχη Διαχείρισης και Προώθησης Θεματικού Τουρισμού, Η Τέχνη Της Λαϊκής Ζωγραφικής Στην Παραγωγή

Τουριστικών Προϊόντων–Σουβενίρ, Στελέχη Υποστήριξης Επιχειρήσεων Σίτισης-Εστίασης, Στελέχη Προβολής Και Προώθησης Τουριστικών–Πολιτιστικών Προϊόντων Και Υπηρεσιών καθώς και άλλες ειδικότητες που έχουν αναφερθεί αναλυτικά.

Αναμφίβολα με όλες αυτές τις προσπάθειες που καταβάλλει ο ιδιωτικός αλλά ταυτόχρονα και ο κρατικός φορέας, τα στελέχη του τουριστικού χώρου έχουν τη δυνατότητα να αποκτήσουν άρτια κατάρτιση και εκπαίδευση έτσι ώστε να μπορούν να αντεπεξέλθουν στη συνεχή εξέλιξη της Τουριστικής Επικοινωνίας.



ΒΙΒΛΙΟΓΡΑΦΙΑ – ΠΗΓΕΣ

Η συγκεκριμένη πτυχιακή εργασία είναι έρευνα και γι' αυτό το λόγο είναι απαραίτητο να περιλαμβάνει όσο το δυνατόν πιο πρόσφατα, έγκυρα και αναλυτικά στοιχεία. Έτσι το μεγαλύτερο μέρος των πληροφοριών της αντλήθηκε από ιστοσελίδες του διαδικτύου. Σημαντική όμως βοήθεια μας προσέφεραν βιβλία του τμήματος Τουριστικών Επιχειρήσεων της Σχολής Διοίκησης και Οικονομίας και της βιβλιοθήκης του ΤΕΙ Πατρών καθώς και εκπαιδευτικά περιοδικά, τηλεοπτικές και ραδιοφωνικές διαφημίσεις.

ΒΙΒΛΙΑ

- ❖ **ΕΠΑΓΓΕΛΜΑΤΙΚΗ ΕΚΠΑΙΔΕΥΣΗ ΚΑΙ ΚΑΤΑΡΤΙΣΗ**
Βαγγέλη Κωτσίκη
Εκδόσεις «Έλλην»
Αθήνα 1994
- ❖ **Η ΕΛΛΗΝΙΚΗ ΕΚΠΑΙΔΕΥΣΗ ΣΤΟΝ ΟΡΙΖΟΝΤΑ ΤΟΥ 2000**
Χ. Κατσίκας – Γ.Κ. Καββαδίας
Gutenberg, Αθήνα 1996
- ❖ **Η ΕΥΡΩΠΑΪΚΗ ΠΡΟΚΛΗΣΗ ΣΤΗΝ ΤΡΙΤΟΒΑΘΜΙΑ ΕΚΠΑΙΔΕΥΣΗ**
Επιμέλεια: Δ.Γ. Τσαούσης
Κοινωνιολογική και Ανθρωπολογική Βιβλιοθήκη
Σειρά: Κοινωνική Πολιτική – Gutenberg
- ❖ **Η ΤΕΧΝΙΚΗ ΚΑΙ ΕΠΑΓΓΕΛΜΑΤΙΚΗ ΕΚΠΑΙΔΕΥΣΗ ΣΤΗΝ ΕΛΛΑΔΑ**
Γεώργιος Ι. Ιακωβίδης
Gutenberg, Αθήνα 1998
- ❖ **ΟΡΓΑΝΩΣΗ ΚΑΙ ΔΙΟΙΚΗΣΗ ΤΗΣ ΕΚΠΑΙΔΕΥΣΗΣ**
Εκδόσεις «Έλλην», 1993
- ❖ **Ο ΤΟΥΡΙΣΜΟΣ ΠΡΟΣ ΤΟ 2000**
Θεωρητικές Επιστημάνσεις & Πρακτικές Προσεγγίσεις
Interbooks, Αθήνα 1989
Επιμέλεια: Δρα Περικλή Ν. Λύτρα
- ❖ **ΤΟΥΡΙΣΜΟΣ**
Έννοιες, μεγέθη, δομές
Η ελληνική πραγματικότητα
Στέλιος Βαρβαρέσος
Εκδόσεις Προπομπός
Αθήνα, Μάρτιος 1998
- ❖ **ΤΟΥΡΙΣΤΙΚΗ ΚΟΙΝΩΝΙΟΛΟΓΙΑ**
Περικλής Ν. Λύτρας
Interbooks, Αθήνα 1987

ΠΕΡΙΟΔΙΚΑ

- ❖ **ΕΚΠΑΙΔΕΥΣΗ ΚΑΙ ΕΠΑΓΓΕΛΜΑ**
Τόμος 3, Αριθμός 1
Μάρτιος 1991
Εκδόσεις «ΙΩΝ»
- ❖ **ΤΟΥΡΙΣΜΟΣ ΚΑΙ ΑΝΘΡΩΠΟΣ**
Διμηνιαία Έκδοση: Νοέμβριος- Δεκέμβριος 1995
Έτος 2^ο , Τεύχος 12
- ❖ **ΤΟΥΡΙΣΜΟΣ ΚΑΙ ΑΝΘΡΩΠΟΣ**
Διμηνιαία Έκδοση: Ιούλιος – Αύγουστος 1996
Τεύχος 16
- ❖ **ΤΟΥΡΙΣΜΟΣ ΚΑΙ ΑΝΘΡΩΠΟΣ**
Διμηνιαία Έκδοση: Μάιος – Ιούνιος 1998
Τεύχος 26
- ❖ **ΤΟΥΡΙΣΜΟΣ ΚΑΙ ΑΝΘΡΩΠΟΣ**
Τουριστική Έκδοση: Σεπτέμβριος – Οκτώβριος 1998
Έτος 5^ο , Τεύχος 28
- ❖ **ΤΟΥΡΙΣΜΟΣ ΚΑΙ ΑΝΘΡΩΠΟΣ**
Διμηνιαία Τουριστική Έκδοση: Μάιος – Ιούνιος 1999
Έτος 6^ο , Τεύχος 32
- ❖ **ΤΟΥΡΙΣΜΟΣ ΚΑΙ ΑΝΘΡΩΠΟΣ**
Διμηνιαία Τουριστική Έκδοση: Σεπτέμβριος–Οκτώβριος 2000
Έτος 7^ο , Τεύχος 40

ΠΗΓΕΣ

- ❖ **INTERNET**
- ❖ **ΔΙΑΦΗΜΙΣΕΙΣ (ΤΗΛΕΟΡΑΣΗ, ΡΑΔΙΟΦΩΝΟ, ΠΕΡΙΟΔΙΚΑ)**

