

**ΤΕΧΝΟΛΟΓΙΚΟ ΕΚΠΑΙΔΕΥΤΙΚΟ ΙΔΡΥΜΑ ΠΑΤΡΑΣ**

**ΣΧΟΛΗ ΔΙΟΙΚΗΣΗ ΚΑΙ ΟΙΚΟΝΟΜΙΑΣ**

**ΤΜΗΜΑ ΛΟΓΙΣΤΙΚΗΣ**

**ΠΤΥΧΙΑΚΗ ΕΡΓΑΣΙΑ**

**ΓΕΝΙΚΗ ΛΟΓΙΣΤΙΚΗ ΜΕ ΤΗΝ ΧΡΗΣΗ ΤΟΥ  
ΠΡΟΓΡΑΜΜΑΤΟΣ EUROFASMA NEXT**

ΟΙ ΣΠΟΥΔΑΣΤΕΣ

**ΔΕΡΛΑΣ ΙΩΑΝΝΗΣ**

**ΣΟΥΡΒΙΝΟΣ ΦΩΤΗΣ**

**ΕΠΟΠΤΕΥΩΝ ΚΑΘΗΓΗΤΗΣ: ΒΑΡΛΑΣ ΙΩΑΝΝΗΣ**

**ΠΑΤΡΑ ΔΕΚΕΜΒΡΙΟΣ – 2010**

## ΠΕΡΙΕΧΟΜΕΝΑ

### ΚΕΦΑΛΑΙΟ ΠΡΩΤΟ

#### ΕΙΣΑΓΩΓΗ

1.1	Εισαγωγή.....	12
-----	---------------	----

### ΚΕΦΑΛΑΙΟ ΔΕΥΤΕΡΟ ΕΙΣΟΔΟΣ ΣΤΟ ΠΡΟΓΡΑΜΜΑ

2.1	Είσοδος στο πρόγραμμα.....	13
-----	----------------------------	----

### ΚΕΦΑΛΑΙΟ ΤΡΙΤΟ ΓΡΑΜΜΗ ΕΝΤΟΛΩΝ

3.1	Αρχείο.....	17
3.2	Επεξεργασία.....	18
3.3	Προβολή.....	19
3.4	Παράθυρα.....	19
3.5	Βοήθεια.....	19

### ΚΕΦΑΛΑΙΟ ΤΕΤΑΡΤΟ

#### ΚΙΝΗΣΕΙΣ

4.1	Κινήσεις.....	20
4.1.1	Άρθρα.....	20
4.1.1.01	Νέα Εγγραφή.....	21

4.1.1.02 Διαχείριση Άρθρων.....	23
4.1.2 Τύποι Άρθρων.....	24
4.1.2.01 Αγορές Επί Πιστώσει.....	24
4.1.2.02 Αγορές Μετρητοίς.....	25
4.1.2.03 Κινήσεις Απογραφής.....	25
4.1.2.04 Κινήσεις Κλεισίματος.....	26
4.1.2.05 Πωλήσεις Μετρητοίς.....	26
4.1.2.06 Πωλήσεις Επί Πιστώσει.....	27
4.1.2.07 Συμμηφιστικές Εγγραφές.....	27
4.1.2.08 Συμμηφιστικές Εγγραφές ΚΕΠΥΟ.....	28
4.1.2.09 Κινήσεις Ταμείου.....	28
4.2 Μαζική Οριστικοποίηση.....	28
4.3 Τραπεζικοί Λογαριασμοί.....	32
4.4 Επαναληπτικά Άρθρα.....	34

## ΚΕΦΑΛΑΙΟ ΠΕΜΠΤΟ

### ΑΡΧΕΙΑ

5.1 Λογαριασμοί.....	38
5.1.1 Εισαγωγή Εγγραφής.....	41
5.1.2 Φίλτρα.....	43
5.2 Πρότυπα Άρθρα.....	47
5.3 Ημερολόγια.....	48
5.4 Τύποι Άρθρων.....	50
5.5 Άρθρα Σύνδεσης.....	52

5.6	Κινήσεις Σύνδεσης.....	53
5.7	Σύνδεση με Έντυπο Ε3.....	54

## ΚΕΦΑΛΑΙΟ ΕΚΤΟ

### ΕΚΤΥΠΩΣΕΙΣ

6.1	Λογιστικές Εκτυπώσεις.....	56
6.1.1	Αναλυτικά Ημερολόγια.....	56
6.1.2	Συγκεντρωτικό Ημερολόγιο (κατά Λογαριασμό).....	59
6.1.3	Συγκεντρωτικό Ημερολόγιο (κατά Ημερολόγιο).....	61
6.1.4	Γενικό Καθολικό.....	61
6.1.5	Αναλυτικό Καθολικό.....	62
6.1.6	Ισοζύγιο.....	64
6.1.7	Φύλλο Ελέγχου.....	66
6.2	Πληροφοριακές Εκτυπώσεις.....	70
6.2.1	Καταστάσεις Ποσών Περιόδου.....	70
6.2.1.1	Χρέωση – Πίστωση – Υπόλοιπο.....	70
6.2.2	Συγκριτικές Καταστάσεις.....	73
6.2.2.1	Συγκριτική Κατάσταση Υπολοίπων.....	73
6.2.3	Πελατών – Προμηθευτών.....	76
6.2.3.1	Ενηλικίωση Υπολοίπων Πελατών – Προμηθευτών.....	76
6.2.3.2	Ανεξόφλητα Τιμολόγια Πελατών – Προμηθευτών.....	78
6.2.4	Σύνδεση με Έντυπο Ε3.....	78
6.2.5	Ισοζύγιο Ορισμένης Περιόδου.....	79

6.2.6	Συγκεντρωτική Κατάσταση Κίνησης.....	80
6.2.7	Κατάσταση Ημερήσιας Κίνησης.....	81
6.2.8	Κινήσεις / Κέντρα Κόστους.....	83
6.2.9	Λογαριασμοί και Κέντρα Κόστους.....	83
6.3	Ευρετήρια.....	83
6.3.1	Λογαριασμών.....	84
6.3.1.1	Λογιστικό Σχέδιο.....	84
6.3.1.2	Πελάτες.....	86
6.3.1.3	Προμηθευτές.....	87
6.3.2	Ημερολογίων.....	88
6.3.3	Τύπων Άρθρων.....	89
6.3.4	Πρότυπων Άρθρων.....	89
6.3.5	Άρθρων Σύνδεσης.....	90
6.3.6	Κινήσεων Άρθρων Σύνδεσης.....	91
6.4	Ελέγχου.....	92
6.4.1	Προσωρινά Άρθρα.....	92
6.4.2	Οριστικά Άρθρα.....	94
6.4.3	Κατάσταση Κινήσεων Λογαριασμού.....	95
6.5	Έλεγχοι Ορθότητας.....	96
6.5.1	Δομή / Αρτιότητα Λογιστικού Σχεδίου.....	96
6.5.2	Α.Φ.Μ Πελατών / Προμηθευτών.....	97
6.5.3	Αρίθμηση Ημερολογίων.....	99
6.5.4	Ανίχνευση Ομοίων Κινήσεων.....	99
6.5.5	Ανίχνευση Ποσού.....	100

## ΚΕΦΑΛΑΙΟ ΕΒΔΟΜΟ

### ΛΟΙΠΑ

7.1	Συνοπτική Κατάσταση Εταιρίας.....	102
7.2	Ημερομηνίες Χρήσης – Κ.Β.Σ.....	103
7.3	Μηχανογραφικά Αρχεία για ΚΕΠΥΟ.....	104
7.4	Υποβολή Ισοζυγίου.....	107
7.5	Ενημερώσεις.....	109
7.5.1	Ενημερώσεις από Εμπορικές Επιχειρήσεις.....	109
7.5.2	Από Αρχεία ASC II.....	111
7.5.2.1	Εισαγωγή Λογαριασμών από Αρχεία ASC II.....	111
7.5.2.2	Εισαγωγή Κινήσεων.....	111
7.5.3	Ενημερώσεις Μεταξύ Εταιριών.....	112
7.5.3.1	Σύγκριση Λογιστικών Σχεδίων.....	112
7.5.3.2	Άρθρων.....	113
7.5.3.3	Ποσών Περιόδων Λογαριασμών.....	115
7.6	Ενημέρωση Ε3.....	118
7.7	Προεκτύπωση Βιβλίων για Θεώρηση.....	118

## ΚΕΦΑΛΑΙΟ ΟΓΔΩΟ

### ΠΑΡΑΜΕΤΡΟΠΟΙΗΣΗ

8.1	Στοιχεία Εταιρίας.....	120
8.2	Παράμετροι Χρήσης.....	122
8.2.1	Γενικές Παράμετροι.....	123
8.2.2	Αριθμητικές Παράμετροι.....	123
8.2.3	Παράμετροι Παγίων.....	124
8.2.4	Μορφές Κωδικών.....	124
8.2.5	Περίοδοι Χρήσης.....	125
8.3	Πίνακες.....	125
8.3.1	Πίνακας 5 – Υποκαταστήματα Εταιρίας.....	126
8.3.2	Πίνακας 97 – Υποκατάστημα Ι.Κ.Α.....	126
8.3.3	Πίνακας 98 – Δ.Ο.Υ.....	127
8.4	Δικαιοδοσία Χρηστών.....	127
8.5	Φόρμες Παραστατικών.....	128

## ΚΕΦΑΛΑΙΟ ΕΝΝΑΤΟ

### ΒΟΗΘΗΤΙΚΑ

9.1	Συντήρηση Αρχείων.....	130
9.1.1	Κατάσταση Αρχείων.....	131
9.1.2	Ανακατασκευή Δεικτών Αρχείου.....	132
9.2	Εργασίες Αρχής / Τέλους Χρήσης.....	133

9.2.1	Δημιουργία Αποτελεσμάτων.....	134
9.2.2	Μεταφορά Υπολοίπων.....	135
9.2.3	Μηδενισμός Υπολοίπων.....	136
9.2.4	Πάγια.....	136
9.2.4.1	Μεταφορά Παγίων.....	137
9.3	Αθροιστικές Λογαριασμών.....	138
9.3.1	Έλεγχος Αθροιστών.....	138
9.3.2	Ανακατασκευή Αθροιστών.....	139
9.4	Μαζικές Μεταβολές Αρχείων.....	139
9.4.1	Κωδικού Λογαριασμού.....	140
9.4.2	Ημερολογίων Τύπων Άρθρων.....	142
9.5	Έλεγχος Άρθρων.....	142
9.6	Μαζικοί Μηδενισμοί.....	143
9.7	Διαγραφή μη Κινηθέντων Λογαριασμών.....	144
9.8	Εισαγωγή Λογαριασμών από άλλη Εταιρία.....	145
9.9	Σύνδεση με Εφαρμογή Δήλωσης Φ.Π.Α.....	147
9.9.1	Παράμετροι Σύνδεσης.....	147
9.9.2	Αντιγραφή Παραμέτρων.....	148
9.9.3	Εκτύπωση Παραμέτρων.....	149
9.9.4	Υπολογισμός.....	149
9.9.5	Εκτύπωση Ποσών.....	150
9.9.6	Εξαγωγή Αρχείου.....	151

**ΚΕΦΑΛΑΙΟ ΔΕΚΑΤΟ**  
**ΠΕΡΙΦΕΡΕΙΑΚΕΣ ΕΦΑΡΜΟΓΕΣ**

10.1	Σύστημα Ασφαλείας.....	153
10.1.1	Χρήστες και Ρόλοι.....	153
10.1.2	Διαχείριση Δικαιωμάτων.....	155
10.1.3	Προβολή Δικαιωμάτων Χρηστών.....	156
10.2	Αντίγραφα Ασφαλείας.....	156
10.3	Εκτυπωτές Συστήματος.....	157

**ΕΚΦΩΝΗΣΗ ΠΑΡΑΔΕΙΓΜΑΤΟΣ**

•	Στοιχεία Εταιρίας – Απογραφής.....	158
•	Κινήσεις.....	161
•	Συμπληρωματικά Στοιχεία.....	166

**ΕΦΑΡΜΟΓΗ ΠΑΡΑΔΕΙΓΜΑΤΟΣ**

**ΚΕΦΑΛΑΙΟ Α΄**

**ΕΙΣΑΓΩΓΗ**

A.1	Εισαγωγή.....	167
-----	---------------	-----

## ΚΕΦΑΛΑΙΟ Β΄

### Η ΕΤΑΙΡΙΑ

B.1	Δημιουργία – Χρήση Εταιρίας.....	168
B.2	Διαμόρφωση Λογιστικού Σχεδίου.....	170
B.3	Εγγραφές Ισολογισμού Ανοίγματος.....	173
B.4	Άρθρα.....	176

## ΚΕΦΑΛΑΙΟ Γ΄

### ΕΚΤΥΠΩΣΕΙΣ – ΚΑΤΑΣΤΑΣΕΙΣ ΤΗΣ ΕΤΑΙΡΙΑΣ

✓	Γενικό Καθολικό Ιανουαρίου.....	181
✓	Γενικό Καθολικό Φεβρουαρίου.....	185
✓	Γενικό Καθολικό Δεκεμβρίου.....	188
✓	Γενικό Ημερολόγιο.....	191
✓	Αναλυτικό Καθολικό.....	196
✓	Β΄ Προσωρινό Ισοζύγιο.....	213
✓	Προβλέψεις.....	219
✓	Διανομή Κερδών.....	220
✓	Αποσβέσεις.....	224
✓	Ισοζύγιο Αποθήκης και Αποτίμηση.....	225
✓	Οριστικό Ισοζύγιο.....	227
✓	Ημερολόγιο Πράξεων Ισολογισμού.....	236
✓	Ισολογισμός.....	238
✓	Βιβλιογραφία.....	240

## ΠΕΡΙΛΗΨΗ

Σκοπός αυτής της Πτυχιακής εργασίας είναι να παρουσιάσει το λογιστικό πρόγραμμα Eurofasma Next, να αναπτύξει τις ιδιότητες και τις δυνατότητες του, καθώς επίσης να παρουσιάσει και την εφαρμογή του στην πράξη. Αυτό σημαίνει ότι για τις ανάγκες της εργασίας, έχει δημιουργηθεί μια εικονική εταιρία, με όλα τα στοιχεία που χρειάζεται και μια υπαρκτή εταιρία, με σκοπό να παρουσιάσουμε βήμα – βήμα το πώς μας βοηθάει το πρόγραμμα να εισάγουμε τα στοιχεία που θέλουμε, να τα επεξεργαστούμε και να βγάλουμε για παράδειγμα τα τελικά Αποτελέσματα που θέλουμε και είναι απαραίτητο.

Επίσης, κατά την διάρκεια της παρουσίασης της εικονικής εταιρίας και της άμεσης επίδρασης της με το παρόν πρόγραμμα, έχουν δημιουργηθεί και παραδειγματικές κινήσεις και γενικότερα αλληλεπιδράσεις της εταιρίας, ξεκινώντας πχ με κινήσεις που αφορούν Πελάτες και Προμηθευτές και στην πορεία φτάνουμε στις Προβλέψεις, στην Διανομή Κερδών και στην Σύνταξη του Ισολογισμού.

Η εργασία αυτή με λίγα λόγια συνδυάζει τις Λογιστικές Εφαρμογές και την Μηχανογραφημένη Λογιστική, καθώς παρουσιάζεται μια άσκηση που αφορά το λογιστικό κομμάτι μιας τυχαίας και εικονικής εταιρίας με όλες τις κινήσεις της και τα Αποτελέσματα της, όπως επίσης παρουσιάζει λεπτομερώς τις λειτουργίες το λογιστικού αυτού προγράμματος και τις πολλές λύσεις που προσφέρει έναντι του προκατόχου του.

## **Κεφάλαιο 1**

### **Εισαγωγή**

Το **Eurofasma Next** είναι μια νέα έκδοση της Singular, καθώς το πρόγραμμα αυτό έρχεται να αντικαταστήσει την παλιά έκδοση του Eurofasma, η οποία ήταν σε μορφή DOS. Η νέα αυτή έκδοση έχει μερικά νέα στοιχεία σε σχέση με την παλαιότερη, αλλά η κύρια καινοτομία είναι το ότι πλέον το πρόγραμμα χρησιμοποιεί το γραφικό περιβάλλον των Windows, κάνοντας πιο ευχάριστη και εύχρηστη την λειτουργία και την περιήγηση του.

Αυτή η έκδοση περιλαμβάνει:

- Όλη την λειτουργικότητα του Eurofasma Base και όχι μόνο...
- Λειτουργίες, χαρακτηριστικά και ιδιότητες που απορρέουν από τον σχεδιασμό και το νέο περιβάλλον
- Υποσύστημα Γενικής Λογιστικής
- Διαχείριση Αγορών, Πωλήσεων, Πωλητών κ.α.
- Πολλαπλές εταιρίες, χρήσεις ανά εταιρία
- Πολλαπλές αποθήκες, Υποκαταστήματα και Αποθήκες υποκαταστημάτων
- Γραφική απεικόνιση ροής παραστατικών
- Άμεση, σίγουρη, αυτόματη και πλήρη μεταφορά δεδομένων

- Άμεση εξοικείωση με το νέο περιβάλλον χωρίς ανάγκη μετεκπαίδευσης των χρηστών, καθώς τα πλήκτρα ανεύρεσης, οι κινήσεις με τα βελάκια και γενικότερα η λειτουργία είναι όμοια με πριν.

## Κεφάλαιο 2

### Είσοδος στο πρόγραμμα

Ξεκινώντας, θα φτιάξουμε έναν οδηγό που θα αποτελείται από φωτογραφίες οι οποίες θα συνοδεύονται από τα απαραίτητα σχόλια ώστε να γίνει απλή και κατανοητή η περιήγηση στο πρόγραμμα.

Αρχικά, κάνουμε Αριστερό Κλικ (Α.Κ) στο κουμπί Έναρξη που βρίσκεται στην Γραμμή Εργαλείων στην Επιφάνεια Εργασίας.

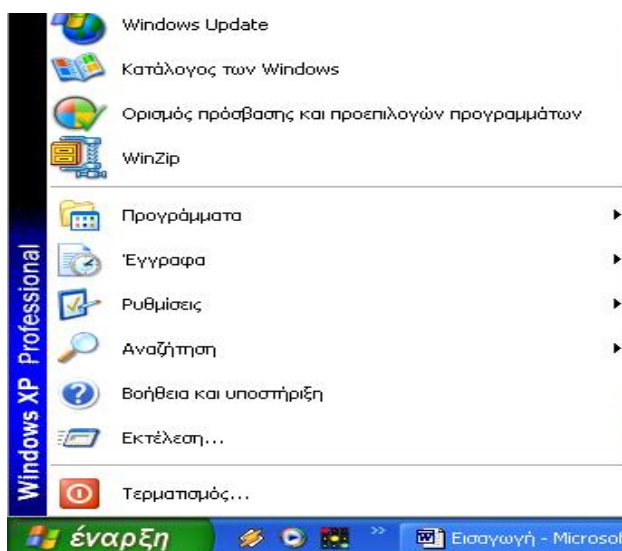

Έπειτα πάμε Προγράμματα→Singular Explorer→Singular Explorer Launcher ώστε να ανοίξουμε το πρόγραμμα.

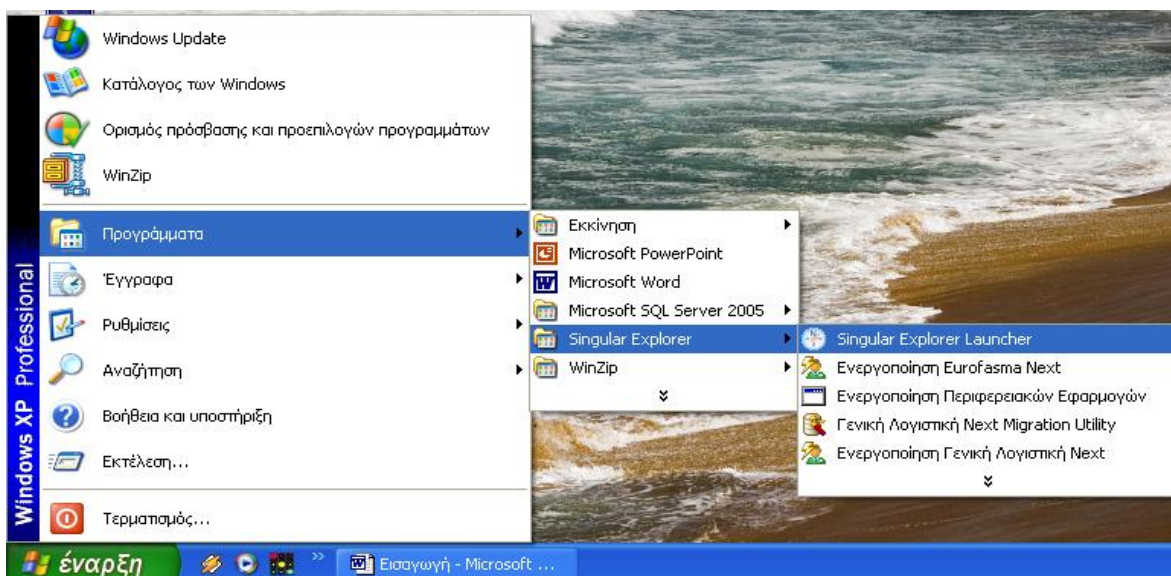

Αφού ανοίξουμε το πρόγραμμα βλέπουμε τις μπάρες εργαλείων, κάποιες συντομεύσεις και κλικάρουμε την επιλογή που λέει Γενική Λογιστική Next. Μετά, συμπληρώνουμε τον **Χρήστη** και τον **Κωδικό Πρόσβασης** και πατάμε Σύνδεση προκειμένου να μπούμε στο πρόγραμμα.

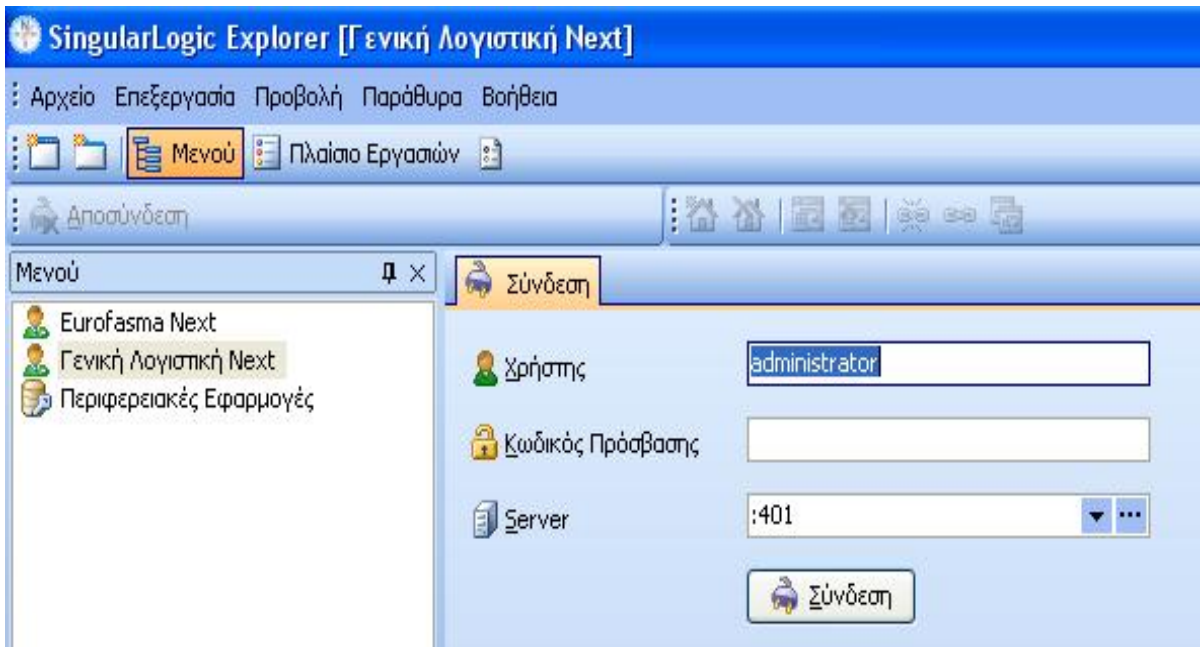

Στην συνέχεια, η οθόνη χωρίζεται σε 2 τμήματα και μας προτείνει το πρόγραμμα να επιλέξουμε **Εταιρία** και **Χρήση**.

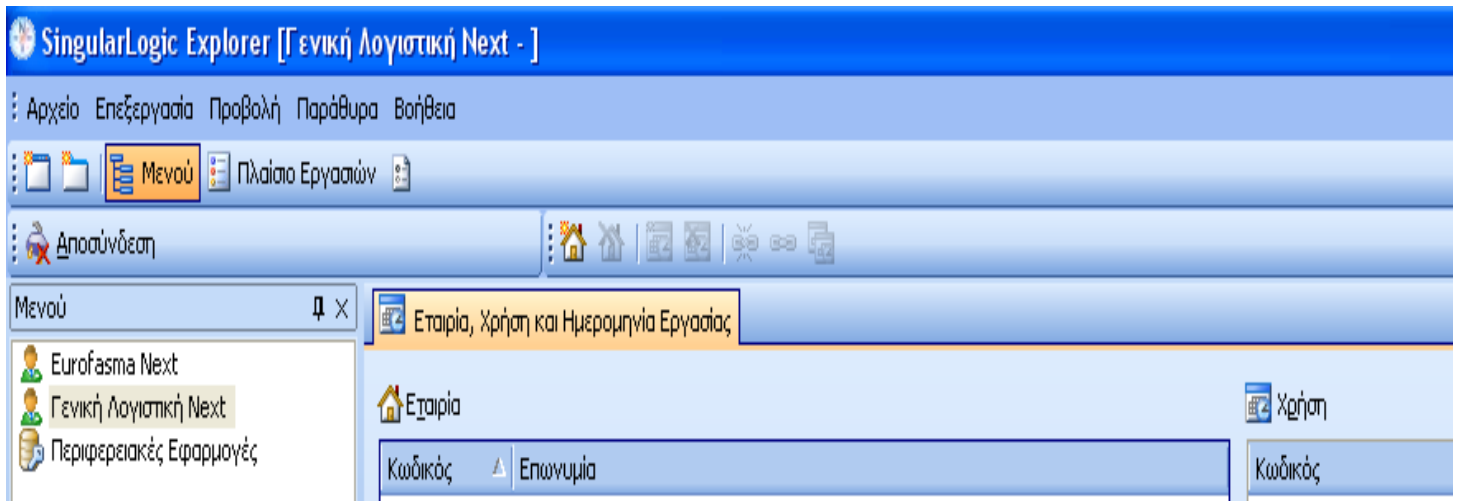

Πατάμε Δεξί Κλικ (Δ.Κ) για να δημιουργήσουμε **Νέα Εταιρία** ή πατάμε την συντόμευση ακριβώς από πάνω. Αυτόματα μας ανοίγεται μια νέα καρτέλα και συμπληρώνουμε τα απαραίτητα στοιχεία όπως ο Κωδικός, η Επωνυμία της, το Α.Φ.Μ και κάποια στοιχεία της Διεύθυνσης της. Αφού τα συμπληρώσουμε όλα αυτά, πατάμε το σύμβολο με την δισκέτα (που σημαίνει Αποθήκευση) ή το πλήκτρο F10, που γνωρίζουμε από την παλαιότερη έκδοση του προγράμματος.

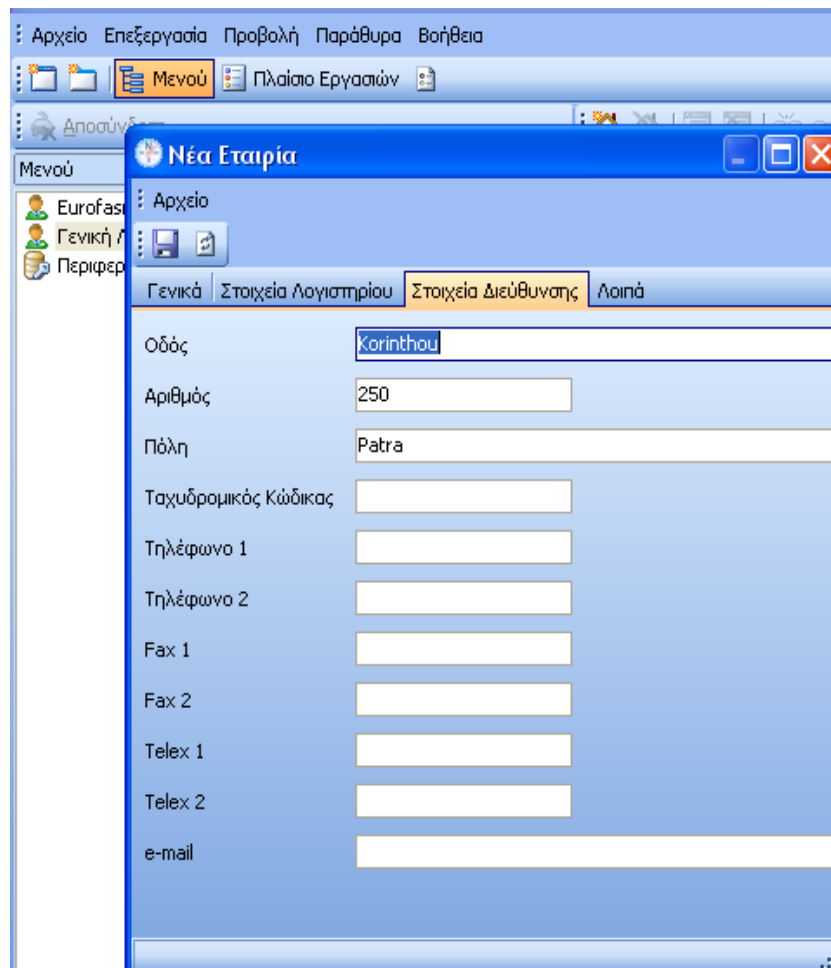

Στη συνέχεια, κάνω πάλι Δ.Κ στο κομμάτι που λέει Χρήση και πατάω **Νέα Χρήση** ή κλικάρω πάλι την αντίστοιχη συντόμευση.

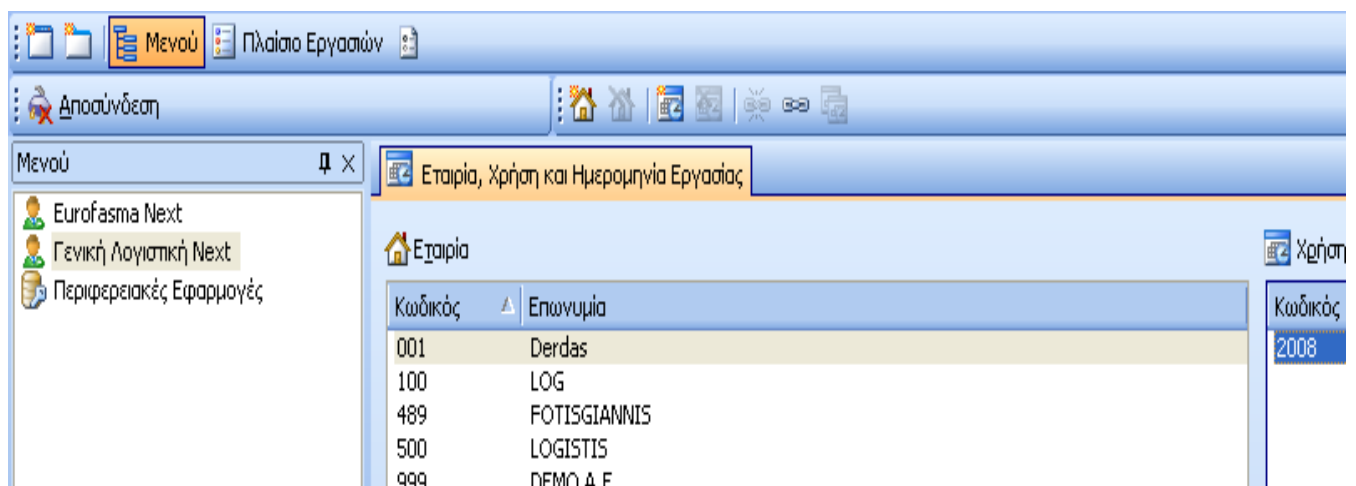

Αφού ακολουθήσω τα βήματα και κάνω τις απαραίτητες ρυθμίσεις, δημιουργείται η χρήση που επιθυμώ. Έπειτα, τσεκάρω την χρήση, ορίζω την **Ημερομηνία Συστήματος** και πατάω το εικονίδιο κάτω αριστερά που λέει Επιλογή.

31/3/2008

Χρήση Ημερομηνίας Συστήματος

Επιλογή

Όταν ολοκληρωθούν όλα αυτά, σημαίνει ότι είμαστε πλέον συνδεδεμένοι με το σύστημα και ότι μπορούμε να το χρησιμοποιήσουμε και να κάνουμε όποιες κινήσεις θέλουμε.

- Μενού (Left):** A tree view showing the application structure, including 'Eurofasma Next', 'Γενική Λογιστική Next', and various folders like 'Κινήσεις', 'Αρχεία', 'Εκτυπίσεις', 'Λοιπά', 'Παραμετροποίηση', 'Βοηθήματα', and 'Περιφερειακές Εφαρμογές'.
- Στοιχεία Χρήστη (Top):** Fields for 'Server' (value: :401), 'Χρήστης' (value: administrator), 'Εταιρία' (value: 001), and 'Χρήση' (value: 2008).
- Στοιχεία Εφαρμογής (Top):** A field for 'Ημερομηνία Εργασίας' (value: Δευτέρα, 31 Μάρτιος 2008).
- Αποσύνδεση (Bottom):** A button labeled 'Αποσύνδεση'.

The bottom right corner of the application window features the logo 'ΓΕΝΙΚΗ ΛΟΓΙΣΤΙΚΗ NEXT'. The Windows taskbar at the bottom shows the system tray with the time '8:40 μμ' and the language 'EN'. The taskbar also displays several open applications, including 'Γενική Λογιστική Next -', 'Εισαγωγή - Microsoft ...', and 'SingularLogic Explore...'.

## **Κεφάλαιο 3**

### **Γραμμή Εντολών**

Αφού συνδεθούμε με το πρόγραμμα, βλέπουμε κάτω από το όνομα του προγράμματος την Γραμμή Εντολών. Αποτελείται από τις ομάδες Αρχείο, Επεξεργασία, Προβολή, Παράθυρα και στο τέλος η Βοήθεια.

#### **3.1 Αρχείο**

Στην ομάδα Αρχείο, μπορούμε να κάνουμε κυρίως κινήσεις όπως:

1. Αποσύνδεση, σε περίπτωση που θέλουμε να αλλάξουμε εταιρία, χρήστη ή να μεταφερθούμε από την Γενική Λογιστική στην Εμπορική Διαχείριση.
  
2. Να ανοίξουμε νέα σελίδα, νέο παράθυρο ή να κλείσουμε ένα παράθυρο.
  
3. Επίσης, ανάλογα με την επιλογή του φακέλου που έχουμε κάνει από το μενού, μας επιτρέπει να κάνουμε και άλλες επιλογές όπως για παράδειγμα να εκτυπώσουμε ένα αρχείο μέσω του εκτυπωτή μας ή να διαλέξουμε διαμόρφωση σελίδας π.χ. για το Ημερολόγιο και τα το στείλουμε και αυτό για εκτύπωση
  
4. Να κάνουμε εξαγωγή εγγραφών και να τις επεξεργαστούμε μέσω άλλου εξωτερικού προγράμματος όπως π.χ. του Excel.

Σε γενικές γραμμές λοιπόν, η ομάδα Αρχείο μας επιτρέπει να διαχειριστούμε το συγκεκριμένο αρχείο που έχουμε επιλέξει και να του κάνουμε κάποιες τροποποιήσεις έτσι ώστε να το διαμορφώσουμε σωστά για εκτύπωση μέσω εκτυπωτή καθώς επίσης και να δουλέψουμε αν επιθυμούμε σε καινούριο παράθυρο ή σε μια νέα σελίδα.

### **3.2 Επεξεργασία**

Στην επόμενη ομάδα, η οποία είναι η Επεξεργασία, μπορούμε να κάνουμε κινήσεις όπως για παράδειγμα:

- I. Να δημιουργήσουμε νέα εταιρία και νέα χρήση, καθώς επίσης και να διαγράψουμε την αντίστοιχη εταιρία και χρήση.
  
- II. Ακόμη, μέσω των επιλογών μας από το μενού μπορούμε να δημιουργήσουμε ένα νέο λογιστικό άρθρο, να το επεξεργαστούμε σε περίπτωση που έχουμε κάνει λάθος ή και να δημιουργήσουμε αντίγραφο του.
  
- III. Έχουμε την δυνατότητα να διαγράψουμε έναν λογαριασμό του λογιστικού σχεδίου, αλλά και να δημιουργήσουμε έναν νέο σε περίπτωση που τον χρειαζόμαστε.
  
- IV. Η προηγούμενη ενέργεια μπορεί να γίνει και για το Ημερολόγιο ή για τους Τύπους Άρθρων αντίστοιχα.
  
- V. Τέλος, μπορούμε να διενεργήσουμε κάποιες παραμετροποιήσεις στο μενού του χρήστη, με το να προσθέσουμε έναν φάκελο, μια εργασία και γενικά να δημιουργήσουμε ένα νέο, δικό μας μενού.

Έτσι, μέσω της Επεξεργασίας, μπορούμε να κάνουμε τις απαραίτητες κινήσεις για να φτιάξουμε μια νέα εταιρία και έναν νέο λογαριασμό αλλά και να χρησιμοποιήσουμε την ομάδα αυτή σε περίπτωση που δεν θυμόμαστε συντομεύσεις για εισαγωγή και διαγραφή κινήσεων.

### **3.3 Προβολή**

Μέσω της Προβολής μπορούμε να κάνουμε αρκετές ενέργειες που αφορούν τις παραμέτρους και την διαμόρφωση του μενού στα δικά μας πλαίσια. Πιο αναλυτικά:

- 1) Μπορούμε να μεταβούμε στην επόμενη ή προηγούμενη εγγραφή καθώς και στο επόμενο ή προηγούμενο άρθρο και λογαριασμό, αντί να χρησιμοποιούμε τα βελάκια.
- 2) Να χρησιμοποιήσουμε φίλτρα με τα οποία εμείς οι ίδιοι θα επιλέγουμε ποιους λογαριασμούς επιθυμούμε να δούμε ή και να δούμε έναν και μόνο λογαριασμό ή παραστατικό το οποίο μας ενδιαφέρει.
- 3) Επίσης, μπορούμε να πλοηγηθούμε ανάμεσα στο κύριο μενού και στο μενού του χρήστη.
- 4) Τέλος, μπορούμε να κάνουμε Επιλογές που αφορούν τις συντομεύσεις ή να διαμορφώσουμε τις οθόνες περιήγησης.

### **3.4 Παράθυρα**

Με αυτήν την επιλογή έχουμε την δυνατότητα να κάνουμε ελαχιστοποίηση σε όλα τα παράθυρα που έχουμε ανοίξει προκειμένου να εργαστούμε, καθώς να κάνουμε και το αντίστροφο. Δηλαδή, να επαναφέρουμε στην οθόνη μας το παράθυρο με το πρόγραμμα και όλα τα επιμέρους.

### **3.5 Βοήθεια**

Κλείνοντας, στην ομάδα αυτή, μπορούμε να βρούμε μόνο γενικές πληροφορίες για την έκδοση του συγκεκριμένου προγράμματος καθώς και τις αντίστοιχες εκδόσεις των αρχείων λειτουργίας που χρησιμοποιεί το πρόγραμμα αυτό.

## Κεφάλαιο 4

### Κινήσεις

#### 4.1 Κινήσεις

Ο φάκελος με το όνομα Κινήσεις εμπεριέχει έναν άλλον φάκελο με το όνομα κινήσεις Γενικής Λογιστικής και αφορά τα Λογιστικά Άρθρα, την Μαζική Οριστικοποίηση των άρθρων αυτών, τους Τραπεζικούς Λογαριασμούς και τελευταία, τα Επαναληπτικά Άρθρα.

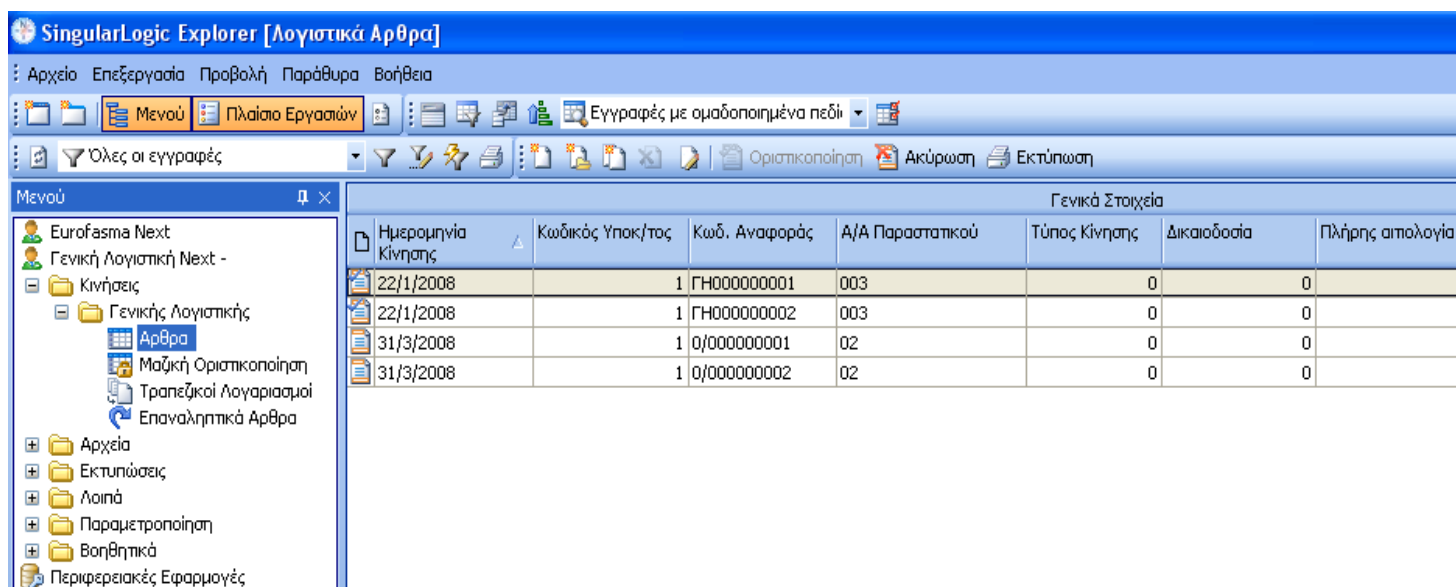

Γενικά Στοιχεία							
Ημερομηνία Κίνησης	Κωδικός Υποκ/τος	Κωδ. Αναφοράς	A/A Παραστατικού	Τύπος Κίνησης	Δικαιοδοσία	Πλήρης απολογία	
22/1/2008	1	ΓΗ000000001	003		0	0	
22/1/2008	1	ΓΗ000000002	003		0	0	
31/3/2008	1	0/000000001	02		0	0	
31/3/2008	1	0/000000002	02		0	0	

##### 4.1.1 Άρθρα

Αν έχουμε επιλέξει την ομάδα Άρθρα, πατάμε Insert προκειμένου να κάνουμε μια νέα εγγραφή ή αλλιώς πατάμε Δ.Κ και επιλέγουμε Εισαγωγή Εγγραφής.

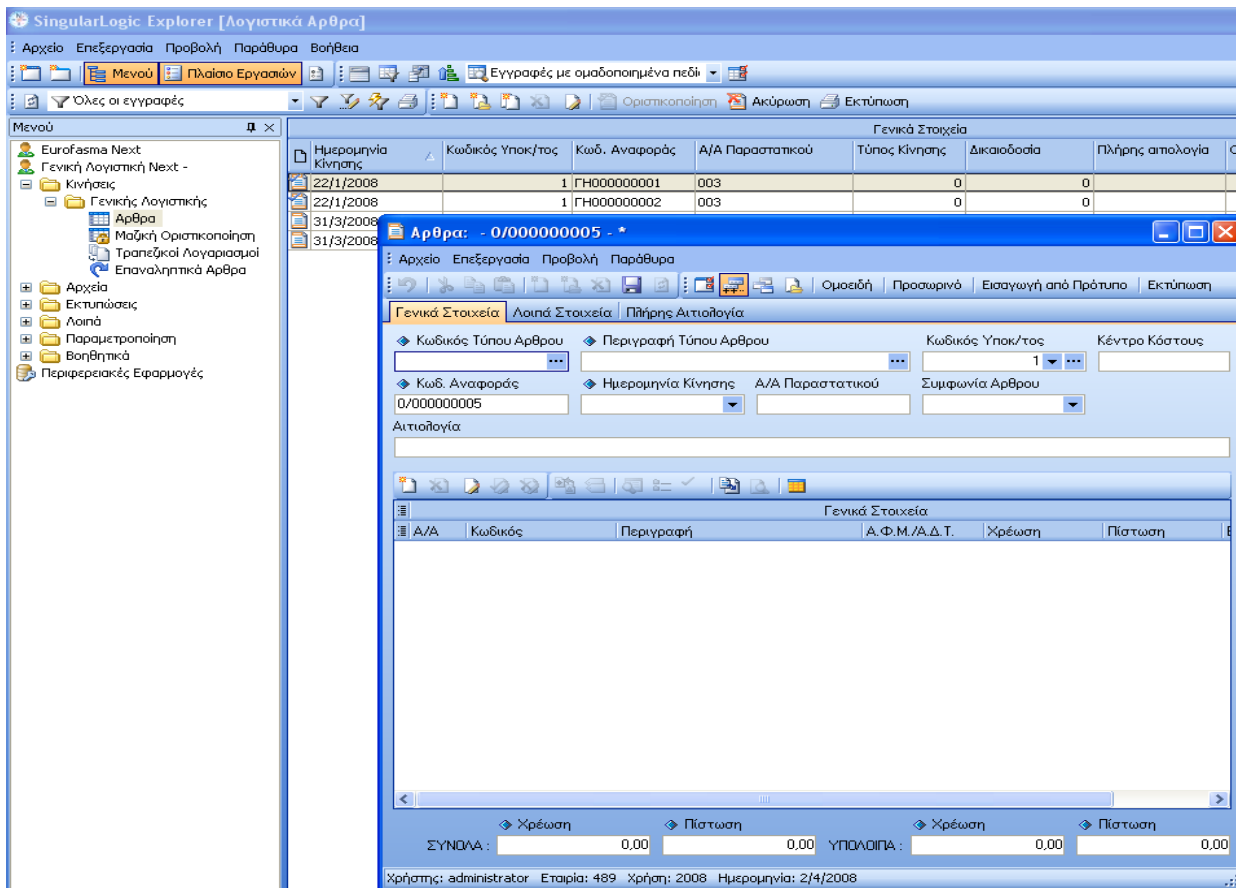

#### 4.1.1.01 Νέα εγγραφή

Κωδικός Τύπου Αρθρου: Πληκτρολογούμε τον Κ.Α του Παραστατικού και αυτόματα συμπληρώνεται η ονοματολογία του Παραστατικού. Επίσης, μπορούμε να πατήσουμε F7 για να κάνουμε ανεύρεση των παραστατικών και θα μας εμφανιστεί ο πίνακας με τον κωδικό, την αρίθμηση και την ονοματολογία των Παραστατικών.

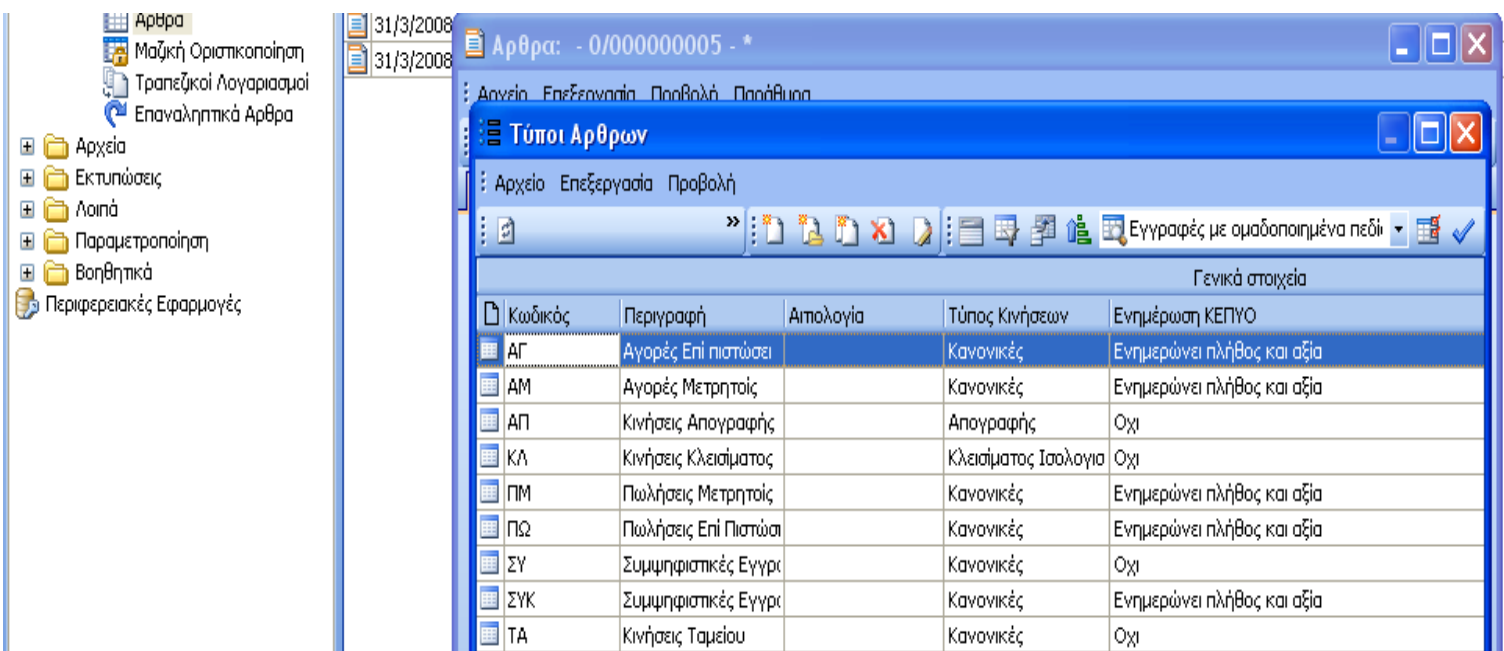

Μετακινώντας τα βελάκια πάνω ή κάτω στο όνομα του παραστατικού που θέλουμε και πατώντας Enter, συμπληρώνουμε αυτόματα τον Κωδικό Τύπου Άρθρου που επιθυμούμε.

Αφού γίνει αυτό, βλέπουμε ότι συμπληρώνεται αυτόματα και η ημερομηνία του συστήματος μας. Αν δεν θέλουμε την ημερομηνία αυτή πάμε στο βελάκι ακριβώς δίπλα σε αυτήν και την αλλάζουμε σε αυτή που θέλουμε. Μετά, συμπληρώνουμε τον Κωδικό Υποκαταστήματος (πρέπει να υπάρχει πάντα ένα κεντρικό υποκατάστημα επιλεγμένο), την Αιτιολογία και τον Αριθμό Παραστατικού.

Στην συνέχεια, αφού έχουμε συμπληρώσει τα παραπάνω στοιχεία, πάμε να κάνουμε την εγγραφή που θέλουμε. Αυτό γίνεται με τον να πατήσουμε Insert ή Δ.Κ και Εισαγωγή προκειμένου να βάλουμε τους λογαριασμούς που επιθυμούμε. Επίσης, με το F7 μπορώ να κάνω ανεύρεση από τους λογαριασμούς που έχω ήδη αποθηκευμένους και επιπροσθέτως, μπορούμε να εισάγουμε και νέους λογαριασμούς π.χ. Πελατών και Προμηθευτών εάν πατήσουμε Insert στην εύρεση λογαριασμών, συμπληρώνοντας τα απαραίτητα στοιχεία, και πατώντας F10 προκειμένου να τον αποθηκεύσουμε. Όταν συμπληρώσουμε τα είδη και γενικότερα τους απαραίτητους λογ/σμούς, πατάμε το εικονίδιο της αποθήκευσης ή F10. Αυτομάτως βλέπουμε πως η εγγραφή μας αποθηκεύτηκε στα Άρθρα.

Ημερομηνία Κίνησης	Κωδικός Υποκ/τος	Κωδ. Αναφοράς	Α/Α Παραστατικού	Τύπος Κίνησης	Δικαιοδοσία
22/1/2008	1	ΓΗ000000001	003	0	0
22/1/2008	1	ΓΗ000000002	003	0	0
31/3/2008	1	0/000000001	02	0	0
31/3/2008	1	0/000000002	02	0	0
2/4/2008	1	0/000000005	32	0	0
2/4/2008	1	0/000000006	32	0	0

#### 4.1.1.02 Διαχείριση άρθρων

Έχουμε την δυνατότητα να ξανανοίξουμε την εγγραφή που αποθηκεύσαμε και να δούμε αν θέλουμε διάφορα στοιχεία για τον Πελάτη, τον Προμηθευτή μας και για τους υπόλοιπους λογ/σμούς που χρεώσαμε ή πιστώσαμε. Πατώντας λοιπόν F6 βλέπουμε τα στοιχεία του συγκεκριμένου λογ/σμού και με τι ποσό χρεοπιστώθηκε. Επίσης μπορούμε να κάνουμε τροποποίηση της εγγραφής μας πατώντας Δ.Κ πάνω της και επιλέγουμε Τροποποίηση, μπορούμε να την διαγράψουμε κάνοντας το ίδιο και επιλέγοντας Διαγραφή, καθώς και να την οριστικοποιήσουμε πατώντας πάλι Δ.Κ και Οριστικοποίηση.

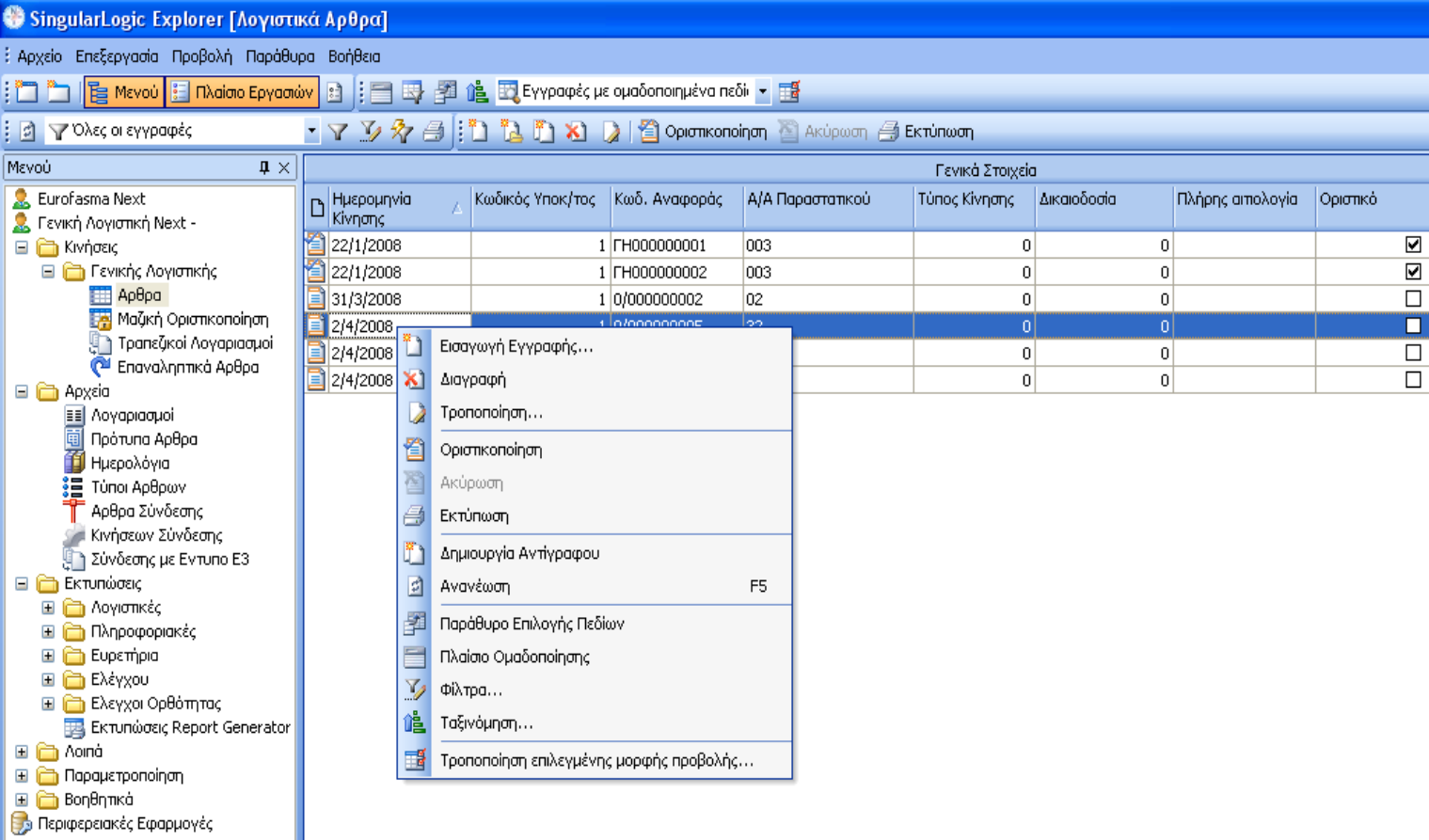

Ημερομηνία Κίνησης	Κωδικός Υποκ/τος	Κωδ. Αναφοράς	A/A Παραστατικού	Τύπος Κίνησης	Δικαιοδοσία	Πλήρης απολογία	Οριστικό
22/1/2008		1 ΓΗ000000001	003	0	0		<input checked="" type="checkbox"/>
22/1/2008		1 ΓΗ000000002	003	0	0		<input checked="" type="checkbox"/>
31/3/2008		1 0/000000002	02	0	0		<input type="checkbox"/>
2/4/2008		1 0/000000002	02	0	0		<input type="checkbox"/>
2/4/2008				0	0		<input type="checkbox"/>
2/4/2008				0	0		<input type="checkbox"/>

## 4.1.2 Τύποι Άρθρων

1. Αγορές επί Πιστώσει
2. Αγορές Μετρητοίς
3. Κινήσεις Απογραφής
4. Κινήσεις Κλεισίματος
5. Πωλήσεις Μετρητοίς
6. Πωλήσεις επί Πιστώσει
7. Συμψηφιστικές Εγγραφές
8. Συμψηφιστικές Εγγραφές ΚΕΠΥΟ
9. Κινήσεις Ταμείου

### 4.1.2.01 Αγορές επί Πιστώσει

Αυτός ο τύπος άρθρου αφορά τις αγορές των εμπορευμάτων που κάνει η επιχείρησή μας, πιστώνοντας τον Προμηθευτή που το αγοράσαμε, αυξάνοντας την Υποχρέωση μας σε αυτόν.

Αφού πραγματοποιήσουμε την απαραίτητη εγγραφή, πατάμε Αποθήκευση (F10) προκειμένου να την αποθηκεύσουμε.

Άρθρα: ΑΓ - 0/000000011 - 3/4/2008\*

Δρχείο Επεξεργασία Προβολή Παράθυρα

Ομοιόδη Προσωρινό Εισαγωγή από Πρότυπο Εκτύπωση

Γενικά Στοιχεία Λοιπά Στοιχεία Πλήρης Αιτιολογία

Κωδικός Τύπου Άρθρου: ΑΓ Περιγραφή Τύπου Άρθρου: Αγορές επί πιστώσει Κωδικός Υποκ/τος: 1 Κέντρο Κόστους:

Κωδ. Αναφοράς: 0/000000011 Ημερομηνία Κίνησης: 3/4/2008 Α/Α Παραστατικού: 11 Συμφωνία Άρθρου: Στην 1η Γραμμή

Αιτιολογία: Αγορά ηλεκτρικής κουζίνας

Κωδικός	Περιγραφή	Α.Φ.Μ./Α.Δ.Τ.	Χρέωση	Πίστωση	Βοηθ. Ποσ.
20.02.00.019	ΠΡΑΓΜ.ΑΞΙΑ ΕΝΔ/ΚΩΝ ΑΠΟΚΤΗΣΕΩΝ		1.000,00	0,00	
54.00.20.419	ΦΠΑ ΕΝΔΟΧ.ΑΠΟΚΤ.ΕΜΠ/ΤΩΝ ΕΚΠΙΠΤ		190,00	0,00	
50.00.00.000	ΣΟΥΡΒΙΝΟΣ ΦΩΤΗΣ ΤΟΥ ΑΝΔΡΕΑ		0,00	1.190,00	
*			0,00	0,00	

Χρέωση Πίστωση Χρέωση Πίστωση

ΣΥΝΟΛΑ: 1.190,00 1.190,00 ΥΠΟΛΟΙΠΑ: 0,00 0,00

Χρήστης: administrator Εταιρία: 489 Χρήση: 2008 Ημερομηνία: 3/4/2008

#### 4.1.2.02 Αγορές Μετρητοίς

Αυτός ο τύπος άρθρου αφορά πάλι τις αγορές εμπορευμάτων που πραγματοποιεί η επιχείρησή μας, με την διαφορά ότι κινείται ταυτόχρονα και ο λογαριασμός του Ταμείου μας. Δηλαδή, με το που συμπληρώσουμε τα απαραίτητα στοιχεία και πατήσουμε Αποθήκευση, το σύστημα από μόνο του μας ενημερώνει ότι έγινε και η εξόφληση.

#### 4.1.2.03 Κινήσεις Απογραφής

Πρόκειται για τις εγγραφές ανοίγματος Ισολογισμού και παρατηρούμε ότι από μόνο του το σύστημα μας θέτει ημερομηνία 1/1/200\*, καθώς υποτίθεται ότι οι εγγραφές αυτές γίνονται την πρώτη μέρα του έτους και περιλαμβάνει τα υπόλοιπα των λογαριασμών από το προηγούμενο έτος.

Αρθρα: ΑΠ - 0/000000017 - 1/1/2008\*

Αρχείο Επεξεργασία Προβολή Παράθυρα

Γενικά Στοιχεία Λοιπά Στοιχεία Πλήρης Αιτιολογία

Κωδικός Τύπου Αρθρου: ΑΠ  
Περιγραφή Τύπου Αρθρου: Κινήσεις Απογραφής  
Κωδικός Υποκ/τος: 1  
Κέντρο Κόστους:   
Κωδ. Αναφοράς: 0/000000017  
Ημερομηνία Κίνησης: 1/1/2008  
Α/Α Παραστατικού:   
Συμφωνία Αρθρου: Στην 1η Γραμμή

Αιτιολογία:

A/A	Κωδικός	Περιγραφή	Α.Φ.Μ./Α.Δ.Τ.	Χρέωση	Πίστωση
1	89.00	ΙΣΟΛΟΓΙΣΜΟΣ ΑΝΟΙΓΜ.ΧΡΗΣΗΣ		0.00	0.00

ΣΥΝΟΛΑ : Χρέωση 0,00 Πίστωση 0,00 ΥΠΟΛΟΙΠΑ : Χρέωση 0,00 Πίστωση 0,00

Χρήστης: administrator Εταιρία: 489 Χρήση: 2008 Ημερομηνία: 3/4/2008

#### 4.1.2.04 Κινήσεις Κλεισίματος

Περιλαμβάνει τις εγγραφές κλεισίματος του Ισολογισμού, αυτή την φορά όμως με ημερομηνία 31/12/200\*.

Α/Α	Κωδικός	Περιγραφή	Α.Φ.Μ./Α.Δ.Τ.	Χρέωση	Πίστωση
1	89.01	ΙΣΟΛΟΓΙΣΜΟΣ ΚΛΕΙΣΙΜ.ΧΡΗΣΗΣ		0,00	0,00

#### 4.1.2.05 Πωλήσεις Μετρητοίς

Αυτός ο τύπος άρθρου έχει σχέση με τις πωλήσεις των εμπορευμάτων μας προς τους Πελάτες. Πάλι, μετά από κάθε εγγραφή που κάνουμε και πατάμε Αποθήκευση, μας εμφανίζει αυτόματα το πρόγραμμα την είσοδο των μετρητών στο Ταμείο και την μείωση της απαίτησης από τον Πελάτη μας, πιστώνοντας τον.

Α/Α	Κωδικός	Περιγραφή	Α.Φ.Μ./Α.Δ.Τ.	Χρέωση	Πίστωση	Βοηθ. Ποσ
1	38.00.00.000	ΚΕΝΤΡΙΚΟ ΤΑΜΕΙΟ		1.190,00	0,00	
2	30.00	ΠΕΛΑΤΕΣ ΕΞΩΤΕΡΙΚΟΥ		0,00	1.190,00	

#### 4.1.2.06 Πωλήσεις επί Πιστώσει

Πρόκειται για την ίδια περίπτωση με την προηγούμενη Πώληση, με την διαφορά όμως πως δεν κινείται το Ταμείο της επιχείρησής μας.

Κωδικός	Περιγραφή	Α.Φ.Μ./Α.Δ.Τ.	Χρέωση	Πίστωση	Βοηθ.Ποσ
30.00	ΠΕΛΑΤΕΣ ΕΣΩΤΕΡΙΚΟΥ		1.190,00	0,00	
70.00.00.019	ΠΩΛ.ΕΜΠ.ΕΣΩΤ.ΚΕΝΤ.ΧΩΝΩΔ.ΜΕ ΦΠΑ1		0,00	1.000,00	
54.00.70.019	ΦΠΑ ΕΚΡΩΣΩΝ ΠΩΛΗΣΕΩΝ ΕΜΠ/ΤΩΝ		0,00	190,00	
*			0,00	0,00	

#### 4.1.2.07 Συμφηφιστικές Εγγραφές

Είναι διάφορες λογιστικές εγγραφές, οι οποίες δεν έχουν σχέση με το Ταμείο και γενικά, δεν ενημερώνουν πλήθος και αξία.

Κωδικός	Περιγραφή	Α.Φ.Μ./Α.Δ.Τ.	Χρέωση	Πίστωση	Βοηθ.Ποσ
33.90	ΕΠΙΤΑΓ.ΕΙΣΠΡΑΚΤΕΕΣ ΜΕΤΑΧΡ/ΝΕΣ		150.000,00	0,00	
60.00	ΠΕΛΑΤΕΣ ΕΣΩΤΕΡΙΚΟΥ		0,00	150.000,00	

#### 4.1.2.08 Συμψηφιστικές Εγγραφές ΚΕΠΥΟ

Πρόκειται για ίδια περίπτωση με την προηγούμενη, μόνο που εδώ έχουμε ενημέρωση ΚΕΠΥΟ μέσω των ετήσιων συγκεντρωτικών καταστάσεων που υποβάλλονται εκεί.

#### 4.1.2.09 Κινήσεις Ταμείου

Αφορά μόνο τις εγγραφές που περιέχουν ταμειακή κίνηση.

## 4.2 Μαζική Οριστικοποίηση

Με αυτή την επιλογή, κάνουμε οριστικές τις εγγραφές των άρθρων μας ακολουθώντας τα βήματα του προγράμματος.

### Μαζική Οριστικοποίηση Αρθρων

Προσοχή. Η εργασία αυτή είναι κρίσιμη. Θα γίνει ενημέρωση των προσωρινών άρθρων σε οριστικά. Η εργασία θα εκτελεσθεί χωρίς διακοπή. Βεβαιωθείτε ότι έχετε αντίγραφο της βάσης δεδομένων πριν ξεκινήσετε την εργασία.

Πατήστε "Επόμενη" για να συνεχίσετε.

Δεν χρειάζεται να κάνουμε κάτι εδώ, απλά πατάμε Επόμενη.

Στην συνέχεια, το πρόγραμμα μας προτείνει τα Ημερολόγια από τα οποία θα οριστικοποιήσει τις εγγραφές καθώς και μέχρι ποια θα είναι η κατώτερη ανάλυση των λογαριασμών.

**Μαζική Οριστικοποίηση Αρθρων**  
Δώστε κριτήρια για την επιλογή των εγγραφών και πατήστε "Επόμενη" για να συνεχίσετε.

Επιλογή Ημερολογίων  
ΑΙ,ΓΗ

Επίπεδο Δικαιοδοσίας  
0,1,2,3,4,5,6,7

Έλεγχος Υπολοίπων

< Προηγούμενη      Επόμενη >

Αφού κάνουμε τις ρυθμίσεις, αν χρειάζεται, πατάμε πάλι το κουμπί Επόμενη.

Το επόμενο βήμα είναι να επιλέξουμε το είδος του Ημερολογίου που επιθυμούμαι, καθώς και να επιλέξουμε και ημερομηνίες της οριστικοποίησης.

### Μαζική Οριστικοποίηση Αρθρων

Επιλέξτε ημερομηνίες Ενημέρωσης ανά ημερολόγιο και πατήστε "Επόμενη" για να συνεχίσετε.

Κωδικός	Περιγραφή	Τελευταία Ενημέρωση	Μικρότερη ημ/νία προσωρινού	Από Ημερομηνία	Εως Ημερομηνία
ΓΗ	Γενικό Ημερολόγιο		5/4/2008	1/4/2008	30/4/2008
ΑΙ	Ημερολόγιο Πράξεων Ισολαγισμού				

< Προηγούμενη

Επόμενη >

Όταν κάνουμε και εδώ τις απαραίτητες ρυθμίσεις, κάνουμε κλικ στο κουμπί Επόμενο για να πάμε στο ερχόμενο βήμα.

Μόλις πάμε στην άλλη σελίδα, το πρόγραμμα 'φορτώνει' τις εγγραφές μας και μας προειδοποιεί σε περίπτωση που υπάρχουν τυχόν λάθη και μας προτείνει να τα διορθώσουμε εφόσον όντως υπάρχουν.

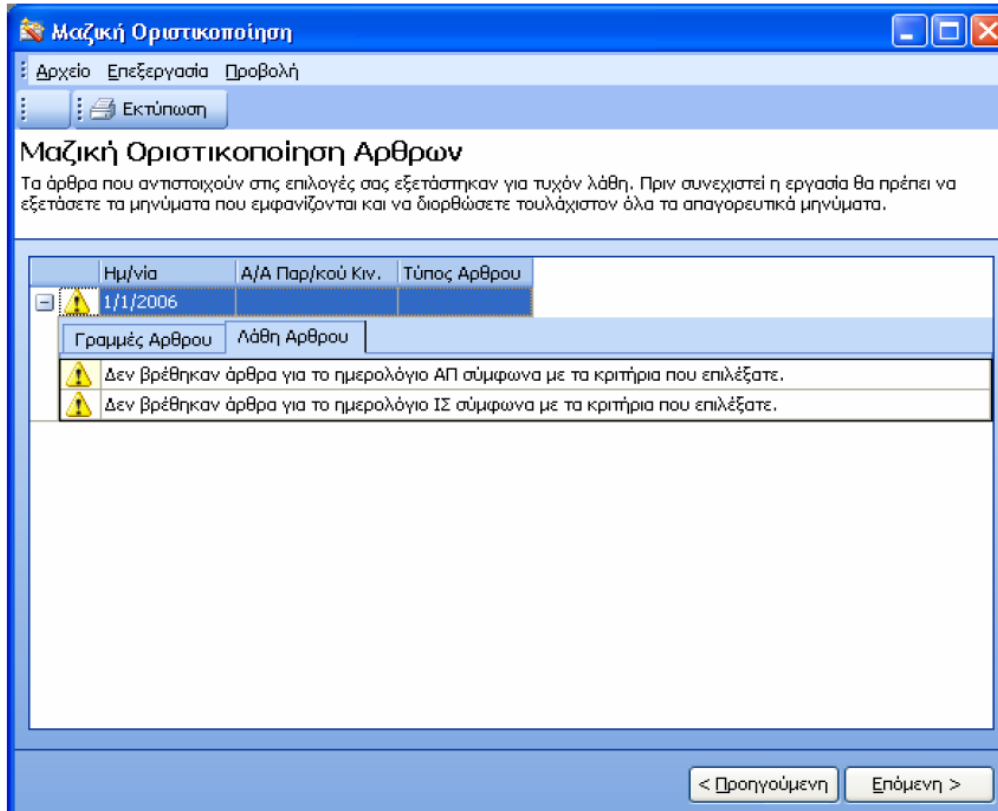

Τέλος, όταν πατήσουμε για τελευταία φορά την επιλογή Επόμενο, γίνεται η οριστικοποίηση των άρθρων και μας προτείνει να γυρίσει το σύστημα στην αρχική σελίδα. Όταν πάμε εμείς λοιπόν στα Άρθρα μας, θα δούμε ότι οι εγγραφές έχουν οριστικοποιηθεί και ότι είναι τσεκαρισμένες με ένα ✓.

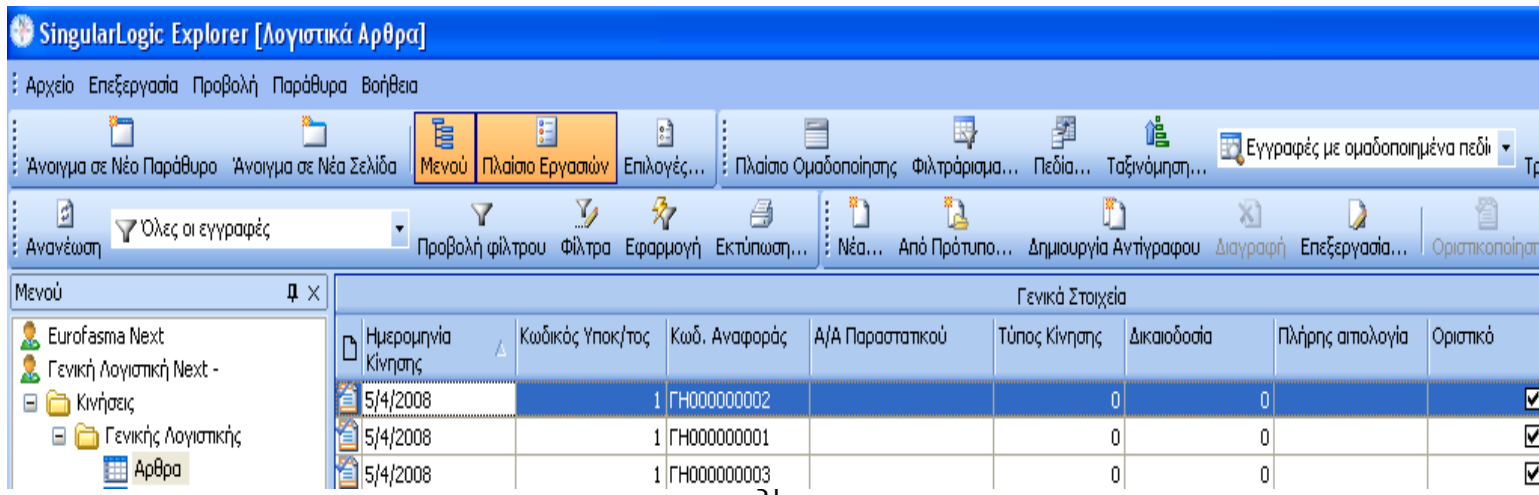

### 4.3 Τραπεζικοί Λογαριασμοί

Με αυτόν την επιλογή, μπορούμε να εισάγουμε τον αριθμό του τραπεζικού μας λογαριασμού και να δούμε πώς έχει κινηθεί καθώς και αν συμφωνεί με αυτόν της Τράπεζας. Αφού εισάγουμε τον αριθμό του λογαριασμού μας, επιλέγουμε την ημερομηνία κινήσεων που θέλουμε να δούμε και από ποια είδη άρθρων να πάρει πληροφορίες το σύστημα μας. Όταν τελειώσουμε, πατάμε Επόμενη.

**Σήμανση/Ανάκληση σήμανσης Κινήσεων**  
Επιλέξτε αν θέλετε να γίνει Σήμανση ή Ανάκληση σήμανσης καθώς και τα κριτήρια βάσει των οποίων θα γίνει

Εργασία	<input type="text" value="Σήμανση"/>	
Τραπεζικός Λογαριασμός	<input type="text" value="38.03.03"/>	<input type="text" value="123456789"/>
Ημερομηνία Κινήσεων Από	<input type="text" value="1/1/2008"/>	
Ημερομηνία Κινήσεων Εως	<input type="text" value="5/4/2008"/>	
Είδος Άρθρων	<input type="text" value="Όλα"/>	

Σημείωση: Όταν θα αποθηκεύσουμε στους λογαριασμούς του Λογιστικού μας Σχεδίου έναν λογαριασμό Τραπέζης, θα πρέπει να τσεκάρουμε την επιλογή που λέει Λογαριασμός Τραπέζης ώστε να ενημερωθεί το πρόγραμμα και να μας τον αποθηκεύσει στην εφαρμογή Τραπεζικοί Λογαριασμοί που εξετάζουμε τώρα.

Πατώντας λοιπόν το Επόμενο βήμα, μας μεταφέρει το σύστημα σε μια σελίδα που εμπεριέχει την λογιστική εγγραφή που κάναμε, χρησιμοποιώντας φυσικά τον τραπεζικό μας λογαριασμό. Επίσης, το πρόγραμμα μας ενημερώνει με κάποια γενικά στοιχεία για το άρθρο αυτό όπως για παράδειγμα για το τι ποσό χρεώθηκε ή πιστώθηκε στον συγκεκριμένο τραπεζικό λογαριασμό, καθώς επίσης και με την ημερομηνία εγγραφής.

Αφού επιλέξουμε όποιες εγγραφές επιθυμούμαι, πατάμε στην επιλογή κάτω αριστερά που λέει ενημέρωση έτσι ώστε να συνεχίσουμε τα βήματα της εφαρμογής αυτής.

### Σήμανση/Ανάκληση σήμανσης Κινήσεων

Επιλέξτε τις εγγραφές που θέλετε να ενημερώσετε και Πατήστε "Ενημέρωση" για να συνεχίσετε.

Λογαριασμός

88.03.09

1111111111

Επιλ.	Ημερομηνία	Κωδ. Αναφοράς	Χρέωση	Πίστωση	Αιτιολογία
<input checked="" type="checkbox"/>	5/4/2008	0/000000011	2000	0	

Επιλογή όλων

Ακύρωση όλων

Εγγραφές : 1

Επιλεγμένα : 1

< Προηγούμενη

Ενημέρωση

Με το που πατήσουμε το κουμπί Ενημέρωση, αυτομάτως το σύστημα με μια σύντομη διεργασία μας ειδοποιεί ότι έγινε η ενημέρωση του τραπεζικού μας λογαριασμού και μας προτείνει να γυρίσουμε στην αρχική σελίδα.

#### 4.4 Επαναληπτικά Άρθρα

Με αυτή την εφαρμογή, από το ίδιο μας το πρόγραμμα, έχουμε την δυνατότητα να καταχωρήσουμε άρθρα ως λογιστικές εγγραφές, από τα Πρότυπα Άρθρα που έχουμε φτιάξει (θα μιλήσουμε για τα Πρότυπα άρθρα στη συνέχεια).

Πηγαίνοντας στην επιλογή Επαναληπτικά άρθρα, το πρόγραμμα μας λέει αυτομάτως να περάσουμε στην Επόμενη διαδικασία προκειμένου να προχωρήσουμε.

#### Επαναληπτικά Άρθρα

Με την εργασία αυτή έχετε την δυνατότητα να δημιουργήσετε άρθρα από τα επαναληπτικά πρότυπα άρθρα που θα επιλέξετε.

Πατήστε "Επόμενη" για να συνεχίσετε.

Επόμενη >

Όταν πατήσουμε το κουμπί Επόμενη, το πρόγραμμα μας μεταφέρει σε μια νέα σελίδα όπου εκεί κάνουμε σχετικές ρυθμίσεις που αφορούν την ημερομηνία κίνησης, από ποια άρθρα θα ενημερωθούμε (Προσωρινά ή Οριστικά) και για το αν θα γίνει έλεγχος υπολοίπου.

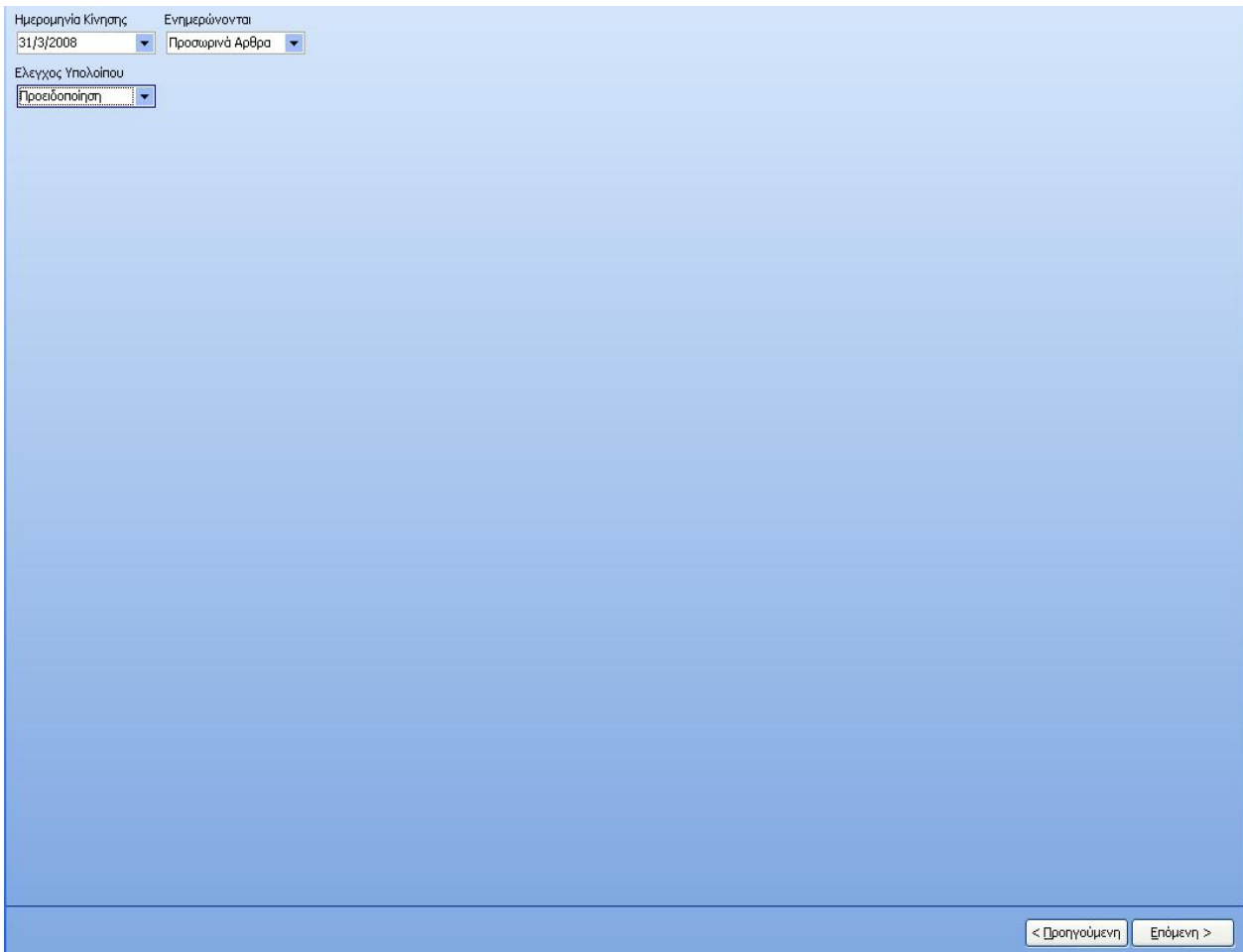

Όταν πάμε στο επόμενο βήμα, επιλέγουμε το Πρότυπο Άρθρο που έχουμε φτιάξει και προχωράμε κανονικά.

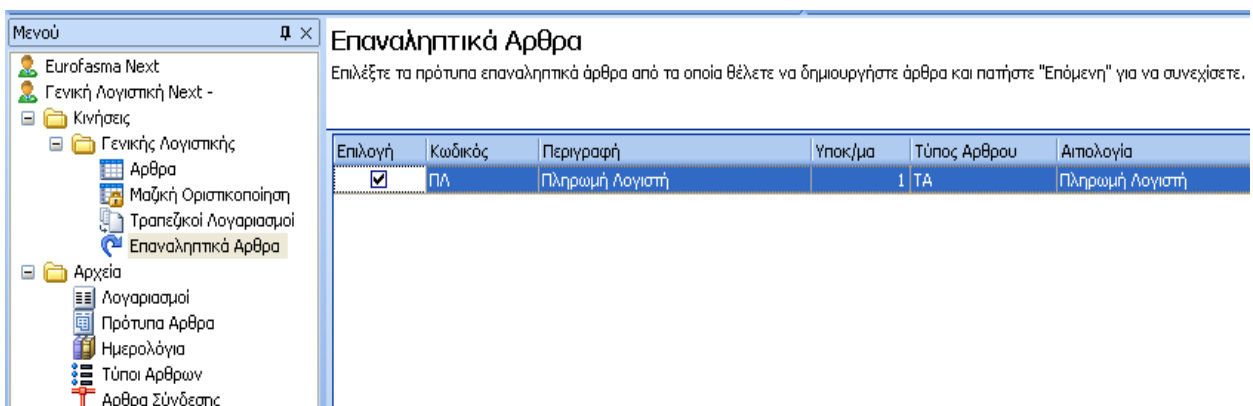

Στην συνέχεια γίνεται ένας γρήγορος έλεγχος για σφάλματα και μας προτείνει το πρόγραμμα να πατήσουμε Εκτέλεση.

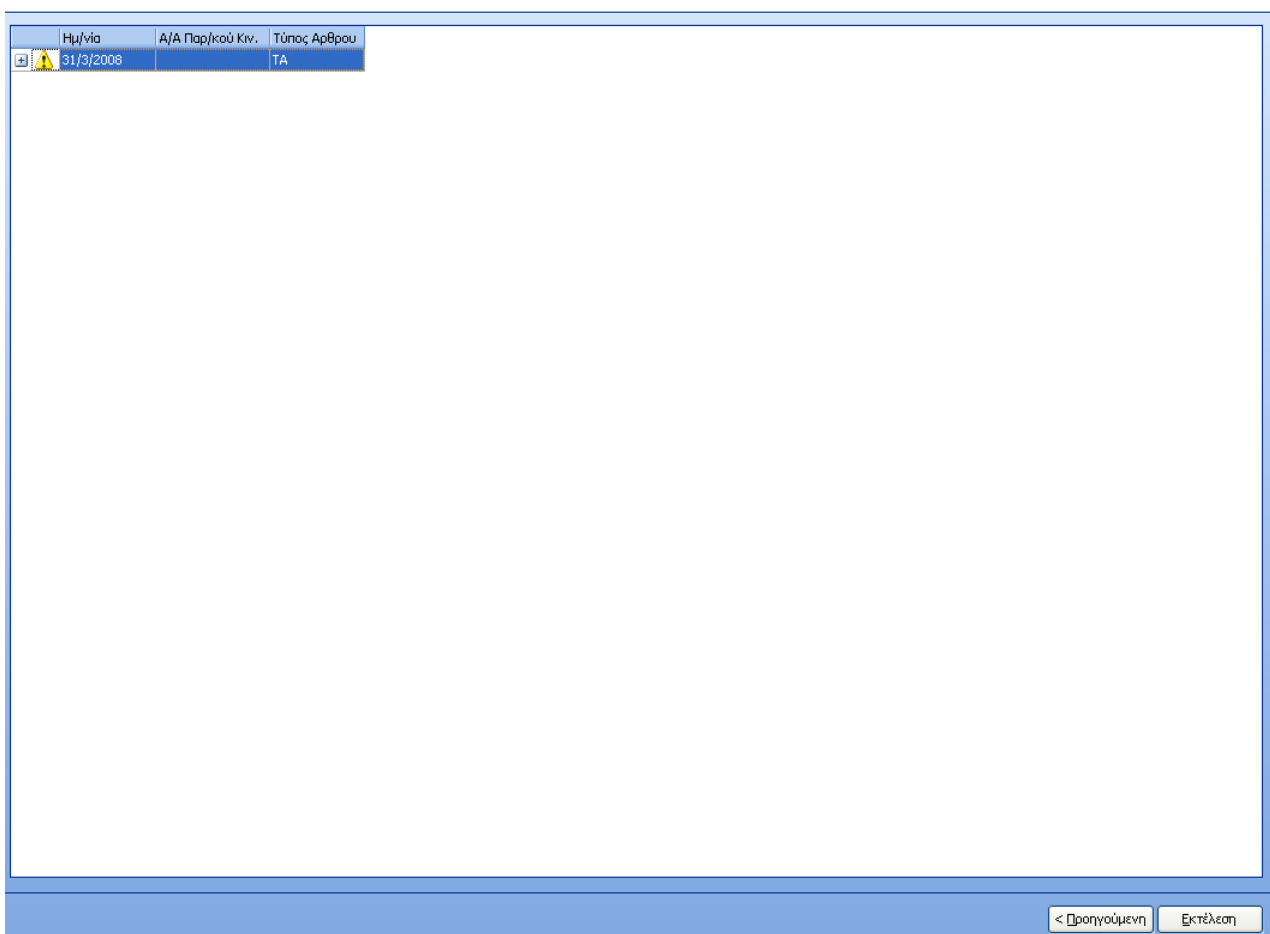

Όταν πατήσουμε Εκτέλεση και πάμε στην κατηγορία των άρθρων, όντως βλέπουμε ότι έγινε η εγγραφή του άρθρου με επιτυχία.

22/1/2008	1	ΓΗ000000002	003	0	0			<input checked="" type="checkbox"/>
22/1/2008	1	ΓΗ000000003		0	0			<input checked="" type="checkbox"/>
22/1/2008	1	ΓΗ000000004		0	0			<input checked="" type="checkbox"/>
31/3/2008	1	0/000000018		0	0			<input type="checkbox"/>

**Άρθρα: TA - 0/000000018 - 31/3/2008**

Αρχείο Επεξεργασία Προβολή Παράθυρα

Ομοσιδή | Προσωρινό | Εισαγωγή από Πρότυπο | Εκτύπωση

Γενικά Στοιχεία | Λοιπά Στοιχεία | Πλήρης Αιτιολογία

Κωδικός Τύπου Άρθρου: TA | Περιγραφή Τύπου Άρθρου: Κινήσεις Ταμείου | Κωδικός Υποκ/τος: 1 | Κέντρο Κόστους:

Κωδ. Αναφοράς: 0/000000018 | Ημερομηνία Κίνησης: 31/3/2008 | Α/Α Παραστατικού: | Συμφωνία Άρθρου: Στην 1η Γραμμή

Αιτιολογία: Πληρωμή Λογιστή

Γενικά Στοιχεία							
A/A	Κωδικός	Περιγραφή	Α.Φ.Μ./Α.Δ.Τ.	Χρέωση	Πίστωση	Βοηθ.Ποσό	
1	38.00.00.000	ΚΕΝΤΡΙΚΟ ΤΑΜΕΙΟ		0,00	990,00	0,00	
2	61.00.06.019	ΑΜΟΙΒ&ΕΞΟΔ.ΛΟΓΙΣΤΩΝ ΜΕ ΦΠΑ19%		1.000,00	0,00	0,00	
3	54.00.29.019	ΦΠΑ ΕΙΣΡ.ΕΣ.ΔΑΠ.ΕΙΣΡ.ΕΣΩΤ.ΜΕ ΦΠΑ		190,00	0,00	0,00	
4	54.04.00	ΦΟΡΟΣ ΑΜΟΙΒ.ΕΛΕΥΘ.ΕΠΑΓΓ/ΤΙΩΝ		0,00	200,00	0,00	

## Κεφάλαιο 5

### Αρχεία

- Αυτή η επιλογή περιέχει τις εξής κατηγορίες:
- Λογαριασμοί
- Πρότυπα Άρθρα
- Ημερολόγια
- Τύποι Άρθρων
- Άρθρα Σύνδεσης
- Κινήσεις Σύνδεσης
- Σύνδεση με έντυπο Ε3

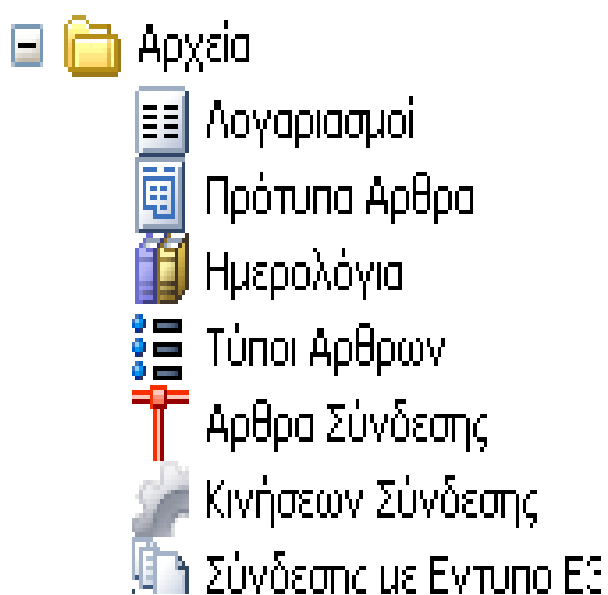

## 5.1 Λογαριασμοί

Σε αυτή επιλογή έχουμε σε γενικές γραμμές όλους τους λογαριασμούς του Ελληνικού Λογιστικού Σχεδίου. Το Σχέδιο συμπληρώνεται αυτόματα από το σύστημα την στιγμή που ξεκινάω μια καινούρια Χρήση. Υπάρχει μια επιλογή που λέει 'Εισαγωγή προτεινόμενου λογιστικού σχεδίου'. Πρέπει να την ενεργοποιήσουμε, όπως και τις άλλες επιλογές κάτω από την εντολή αυτή, προκειμένου να φορτωθεί το Λογιστικό Σχέδιο στην εταιρία μας.

Νέα Χρήση

Ορίσατε τα στοιχεία δημιουργίας των περιόδων

Ημερομηνία έναρξης 1/1/2008

Κωδικός Χρήσης 2008

Προηγούμενη Χρήση <Καμία>

Πλήθος Περιόδων 12

Εισαγωγή Προτεινόμενου Λογιστικού Σχεδίου

Λοιπές Προτεινόμενες Παράμετροι

Παράμετροι Σύνδεσης με εφαρμογή Δήλωσης Φ.Π.Α.

Παράμετροι Σύνδεσης με Εντυπο Ε3

Ημερολόγια

Τύποι Αρθρων

< Προηγούμενη Επόμενη > Ακυρο

Εδώ βλέπουμε το Λογιστικό Σχέδιο, αφού το έχουμε φορτώσει σωστά.

Κωδικός	Περιγραφή	Βαθμός	Τύπος Λογαριασμού	Αναλύεται
01	ΑΛΛΟΤΡΙΑ ΠΕΡΙΟΥΣΙΑΚΑ ΣΤΟΙΧΕΙΑ	1	Τάξεως	<input checked="" type="checkbox"/>
01.00	ΧΡΕΟΓΡΑΦΑ ΤΡΙΤΩΝ ΓΙΑ ΦΥΛΑΞΗ	2	Τάξεως	<input type="checkbox"/>
01.01	ΑΞΙΕΣ ΤΡΙΤΩΝ ΓΙΑ ΦΥΛΑΞΗ	2	Τάξεως	<input type="checkbox"/>
01.02	ΕΜΠ/ΤΑ ΤΡΙΤΩΝ ΣΕ ΠΑΡΑΚΑΤΑΘΗΚΗ	2	Τάξεως	<input checked="" type="checkbox"/>
01.02.00	(ΑΝΑ ΤΡΙΤΟ)	3	Τάξεως	<input checked="" type="checkbox"/>
01.02.00.000	(ΑΝΑ ΤΡΙΤΟ) (ΑΝΑ ΕΙΔΟΣ)	4	Τάξεως	<input type="checkbox"/>
01.99	ΑΛΛΑ ΠΕΡΟΥΣΙΑΚΑ ΣΤΟΙΧΕΙΑ ΤΡΙΤΩΝ	2	Τάξεως	<input type="checkbox"/>
02	ΧΡ/ΚΟΙ Λ/ΜΟΙ ΕΓΓ&ΕΜΠΡΑΓΜ.ΑΣΦΑΛ	1	Τάξεως	<input checked="" type="checkbox"/>
02.00	ΕΝΕΧ. ΤΡΙΤΩΝ ΓΙΑ ΕΞΑΣΦ.ΑΠΑΙΤΗΣΕΩΝ	2	Τάξεως	<input type="checkbox"/>
02.01	ΥΠΟΘ.&ΠΡΟΣΗΜ. ΓΙΑ ΕΞΑΣΦ.ΑΠΑΙΤΗΣΕΩΝ	2	Τάξεως	<input type="checkbox"/>
02.02	ΓΡΑΜΜ.ΕΙΣΠΡ. ΓΙΑ ΕΞΑΣΦ. ΟΡΩΝ ΣΥΜΒΑΣΕΩΝ	2	Τάξεως	<input type="checkbox"/>
02.03	ΕΓΓ. ΕΠΙΣΤΟΛ. ΓΙΑ ΕΞΑΣΦ. ΑΠΑΙΤΗΣΕΩΝ	2	Τάξεως	<input type="checkbox"/>
02.04	ΕΓΓ.ΕΠ.ΕΞΑΣΦ.ΚΑΛ.ΕΚΤ.ΣΥΜΒ.ΠΡΟΜ	2	Τάξεως	<input checked="" type="checkbox"/>
02.04.00	(ΑΝΑ ΠΡΟΜΗΘΕΥΤΗ - ΑΠΑΙΤΗΣΗ)	3	Τάξεως	<input type="checkbox"/>
02.09	ΑΛΛΕΣ ΕΓΓ. ΤΡΙΤΩΝ ΓΙΑ ΕΞΑΣΦ. ΑΠΑΙΤΗΣΕΩΝ	2	Τάξεως	<input type="checkbox"/>
02.10	ΠΑΡΑΧΩΡ.ΕΝΕΧ. ΓΙΑ ΕΞΑΣΦ.ΥΠΟΧΡΕΩΣΕΩΝ	2	Τάξεως	<input type="checkbox"/>
02.11	ΠΑΡΑΧ.ΥΠΟΘ.&ΠΡΟΣΗΜ. ΓΙΑ ΕΞΑΣΦ.ΥΠΟΧΡΕΩΣΕΩΝ	2	Τάξεως	<input type="checkbox"/>
02.12	ΓΡΑΜ.ΠΛΗΡΩΤΕΑ ΓΙΑ ΕΞΑΣΦ.ΕΚΤΕΛ. ΟΡΩΝ ΣΥΜΒΑΣΕΩΝ	2	Τάξεως	<input type="checkbox"/>
02.13	ΕΓΓ/ΚΕΣ ΕΠΙΣΤ.ΓΙΑ ΕΞΑΣΦ.ΥΠΟΧΡ.	2	Τάξεως	<input checked="" type="checkbox"/>
02.13.00	(ΑΝΑ ΤΡΑΠΕΖΑ)	3	Τάξεως	<input type="checkbox"/>
02.14	ΕΓΓ.ΕΠ.ΕΞ.ΚΑΛ.ΕΚΤ.ΣΥΜΒ.ΜΕ ΠΕΛ	2	Τάξεως	<input checked="" type="checkbox"/>
02.14.00	(ΑΝΑ ΤΡΑΠΕΖΑ)	3	Τάξεως	<input type="checkbox"/>
02.19	ΑΛΛΕΣ ΕΓΓ. ΤΡΙΤΩΝ ΓΙΑ ΕΞΑΣΦ.ΥΠΟΧΡΕΩΣΕΩΝ	2	Τάξεως	<input type="checkbox"/>
02.20	ΠΡΟΕΞΟΦΛΗΜΕΝΑ ΓΡΑΜΜΑΤΙΑ ΕΙΣΠΡΑΚΤΕΑ	2	Τάξεως	<input type="checkbox"/>
02.21	ΜΕΤΑΒΙΒΑΣΜΕΝΑ ΓΡΑΜΜΑΤΙΑ ΕΙΣΠΡΑΚΤΕΑ	2	Τάξεως	<input type="checkbox"/>
03	ΑΠΑΙΤΗΣΕΙΣ ΑΠΟ ΑΜΦΟΤΕΡΟΒΑΡΕΙΣ ΣΥΜΒΑΣΕΙΣ	1	Τάξεως	<input type="checkbox"/>
04	ΔΙΑΦ.Λ/ΣΜΟΙ ΠΛΗΡ/ΚΟΙ ΧΡΕΩΣ/ΚΟΙ	1	Τάξεως	<input checked="" type="checkbox"/>
04.02	ΕΜΠ/ΤΑ ΙΔΙΑ ΣΕ ΑΠΟΘΗΚΕΣ ΤΡΙΤΩΝ	2	Τάξεως	<input checked="" type="checkbox"/>
04.02.00	(ΑΝΑΠΤΥΞΗ ΑΝΑ ΤΡΙΤΟ)	3	Τάξεως	<input checked="" type="checkbox"/>
04.02.00.009	(ΑΝΑΠΤΥΞΗ ΑΝΑ ΤΡΙΤΟ) ΦΠΑ 9%	4	Τάξεως	<input type="checkbox"/>
04.02.00.019	(ΑΝΑΠΤΥΞΗ ΑΝΑ ΤΡΙΤΟ) ΦΠΑ 19%	4	Τάξεως	<input type="checkbox"/>
04.91	ΦΟΡ/ΤΕΑ ΑΞΙΑ ΕΝΔΟΚ.ΑΠΟΚΤ&ΕΙΣΑΓ	2	Τάξεως	<input checked="" type="checkbox"/>
04.91.00	ΦΟΡ/ΤΕΑ ΑΞΙΑ ΕΝΔΟΚ.ΑΠΟΚΤΗΣΕΩΝ	3	Τάξεως	<input checked="" type="checkbox"/>
04.91.00.009	ΦΟΡ/ΤΕΑ ΑΞΙΑ ΕΝΔΟΚ.ΑΠΟΚΤ.ΦΠΑ9%	4	Τάξεως	<input type="checkbox"/>
04.91.01	ΦΟΡΟΛΟΓΗΤΕΑ ΑΞΙΑ ΕΙΣΑΓΩΓΩΝ	3	Τάξεως	<input checked="" type="checkbox"/>
04.91.01.009	ΦΟΡ/ΤΕΑ ΑΞΙΑ ΕΙΣ/ΓΩΝ ΜΕ ΦΠΑ 9%	4	Τάξεως	<input type="checkbox"/>
05	ΔΙΚ/ΧΟΙ ΑΛΛΟΤΡ.ΠΕΡΙΟΥΣ.ΣΤΟΙΧ.	1	Τάξεως	<input checked="" type="checkbox"/>
05.00	ΔΙΚΑΙΟΥΧΟΙ ΧΡΕΟΓΡΑΦΩΝ ΓΙΑ ΦΥΛΑΞΗ	2	Τάξεως	<input type="checkbox"/>
05.01	ΔΙΚΑΙΟΥΧΟΙ ΑΞΙΩΝ ΓΙΑ ΕΙΣΠΡΑΞΗ	2	Τάξεως	<input type="checkbox"/>
05.02	ΔΙΚ/ΧΟΙ ΕΜΠ/ΤΩΝ ΣΕ ΠΑΡΑΚ/ΘΗΚΗ	2	Τάξεως	<input checked="" type="checkbox"/>
05.02.00	ΔΙΚ/ΧΟΙ ΕΜΠ/ΤΩΝ ΣΕ ΠΑΡΑΚ/ΘΗΚΗ	3	Τάξεως	<input checked="" type="checkbox"/>
05.02.00.000	(ΑΝΑ ΔΙΚΑΙΟΥΧΟ)	4	Τάξεως	<input type="checkbox"/>
05.99	ΔΙΚΑΙΟΥΧΟΙ ΑΛΛΩΝ ΠΕΡΟΥΣΙΑΚΩΝ ΣΤΟΙΧΕΙΩΝ	2	Τάξεως	<input type="checkbox"/>
06	ΠΙΣΤ/ΚΟΙ Λ/ΜΟΙ ΕΓΓ&ΕΜΠΡ.ΑΣΦΑΛ.	1	Τάξεως	<input checked="" type="checkbox"/>
06.00	ΔΙΚΑΙΟΥΧΟΙ ΕΝΕΧ. ΓΙΑ ΕΞΑΣΦ.ΑΠΑΙΤΗΣΕΩΝ	2	Τάξεως	<input type="checkbox"/>

Θα παρατηρήσουμε πως το πρόγραμμα μπορεί μεν να φόρτωσε το Σχέδιο, αλλά δεν είναι πλήρες. Εμείς, θα πάμε στην γραμμή εργαλείων και θα κάνουμε Α.Κ στην επιλογή που λέει Ανάκτηση Όλων προκειμένου να μας εμφανίσει ολόκληρο το σχέδιο. Αυτός ο περιορισμός οφείλεται στο ότι το σύστημα από την αρχή έχει θέσει όριο εγγραφών και κάποια Φίλτρα που θα πούμε στην συνέχεια.

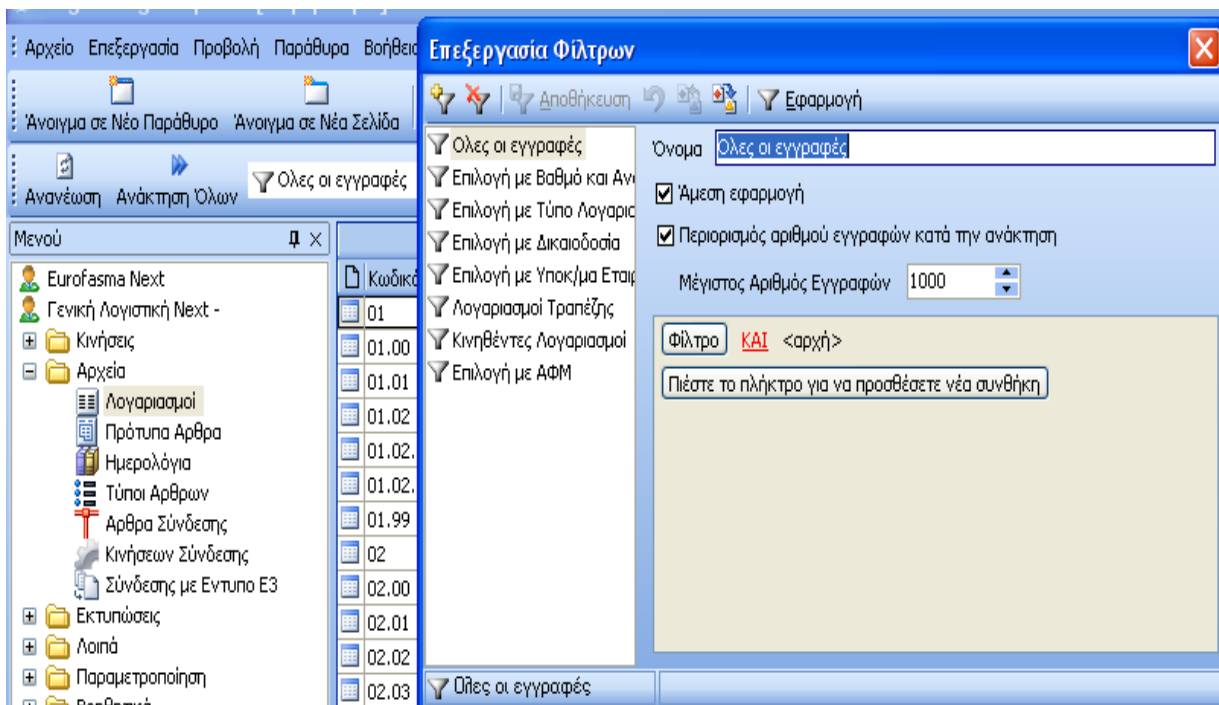

Στην συνέχεια, μπορούμε να εκμεταλλευτούμε ανάλογα με τις ανάγκες τις εταιρίας μας το Λογιστικό Σχέδιο του προγράμματος. Έχουμε την δυνατότητα να:

- ❖ Εισάγουμε έναν νέο λογαριασμό, ο οποίος θα είναι πιο συγκεκριμένος όπως για παράδειγμα έναν Πελάτη της εταιρίας μας ή ένα Πάγιο δικό μας.
- ❖ Να διαγράψουμε έναν λογαριασμό που μπορεί να μην τον χρειαζόμαστε πλέον.
- ❖ Να τροποποιήσουμε έναν λογαριασμό, δηλαδή να τον αναλύσουμε σε κατώτερο βαθμό ή να του θέσουμε όριο στο χρεωστικό και πιστωτικό υπόλοιπο του.
- ❖ Να δημιουργήσουμε αντίγραφο κάποιου λογαριασμού καθώς και να ταξινομήσουμε το σχέδιο μας σύμφωνα με τα δικά μας κριτήρια.

Προσοχή: Για να αναλύσουμε έναν λογαριασμό σε κατώτερο, θα πρέπει να είναι τσεκαρισμένη η επιλογή δίπλα σε αυτόν που λέει Αναλύεται.

Αν τυχόν έχουμε χρησιμοποιήσει τον λογαριασμό αυτόν σε μία τυχαία λογιστική εγγραφή και πάμε να τον αναλύσουμε αργότερα και άλλο, τότε το σύστημα φυσικά δεν θα μας το επιτρέψει και θα πρέπει να διαγράψουμε την εγγραφή.

Έτσι λοιπόν, οι παραπάνω ενέργειες γίνονται εύκολα με ένα Δ.Κ πάνω στο λογαριασμό που θέλουμε να επεξεργαστούμε ή με το να χρησιμοποιήσουμε τις αντίστοιχες εντολές από την Γραμμή Εντολών, ακριβώς πάνω από τους λογαριασμούς.

αομοί]

ρα Βοήθεια

έα Σελίδα Μενού Πλαίσιο Εργασιών Επιλογές... Πλαίσιο Ομαδοποίησης Φιλτράρισμα... Πεδία... Ταξινόμηση... Εγγραφές με ομαδοποιημένα πεδία Τροποποίηση

Προβολή φίλτρου Φίλτρα Εφαρμογή Εκτύπωση... Νέα... Από Πρότυπο... Δημιουργία Αντίγραφου Διαγραφή Επεξεργασία... Credit Assist

Κωδικός	Περιγραφή	Βαθμός	Τύπος Λογαριασμού	Αναλύεται
10.02	ΜΕΤΑΛΛΕΙΑ	2	Ενεργητικού	<input type="checkbox"/>
10.03	ΛΑΤΟΜΕΙΑ	2	Ενεργητικού	<input type="checkbox"/>
10.04	ΑΓΡΟΙ	2	Ενεργητικού	<input type="checkbox"/>
10.05	ΦΥΤΕΙΕΣ	2	Ενεργητικού	<input type="checkbox"/>
10.06	ΔΑΣΗ	2	Ενεργητικού	<input type="checkbox"/>
10.10	ΓΗΠΕΔΑ - ΟΙΚΟΠΕΔΑ ΕΚΤΟΣ ΕΚΜΕΤΑΛΕΥΣΕΩΣ	2	Ενεργητικού	<input type="checkbox"/>
10.11	ΟΡΥΧΕΙΑ ΕΚΤΟΣ ΕΚΜΕΤΑΛΕΥΣΕΩΣ	2	Ενεργητικού	<input type="checkbox"/>
10.12	ΜΕΤΑΛΛΕΙΑ ΕΚΤΟΣ ΕΚΜΕΤΑΛΕΥΣΕΩΣ	2	Ενεργητικού	<input type="checkbox"/>
10.13	ΛΑΤΟΜΕΙΑ ΕΚΤΟΣ ΕΚΜΕΤΑΛΕΥΣΕΩΣ	2	Ενεργητικού	<input type="checkbox"/>
10.14	ΑΓΡΟΙ ΕΚΤΟΣ ΕΚΜΕΤΑΛΕΥΣΕΩΣ	2	Ενεργητικού	<input type="checkbox"/>
10.15	ΦΥΤΕΙΕΣ ΕΚΤΟΣ ΕΚΜΕΤΑΛΕΥΣΕΩΣ	2	Ενεργητικού	<input type="checkbox"/>
10.16	ΔΑΣΗ ΕΚΤΟΣ ΕΚΜΕΤΑΛΕΥΣΕΩΣ	2	Ενεργητικού	<input type="checkbox"/>
10.99	ΑΠΟΣΒΕΣΜΕΝΕΣ ΕΔΑΦΙΚΕΣ ΕΚΤΑΣΕΙΣ	2	Ενεργητικού	<input type="checkbox"/>
10.99.01	ΑΠΟΣΒΕΣΜΕΝΑ ΟΡΥΧΕΙΑ	3	Ενεργητικού	<input type="checkbox"/>
10.99.02	ΑΠΟΣΒΕΣΜΕΝΑ ΜΕΤΑΛΛΕΙΑ	3	Ενεργητικού	<input type="checkbox"/>
10.99.03	ΑΠΟΣΒΕΣΜΕΝΑ ΛΑΤΟΜΕΙΑ	3	Ενεργητικού	<input type="checkbox"/>
10.99.05	ΑΠΟΣΒΕΣΜΕΝΕΣ ΦΥΤΕΙΕΣ	3	Ενεργητικού	<input type="checkbox"/>
10.99.06	ΑΠΟΣΒΕΣΜΕΝΑ ΔΑΣΗ	3	Ενεργητικού	<input type="checkbox"/>
10.99.11	ΑΠΟΣΒΕΣΜΕΝΑ ΟΡΥΧΕΙΑ ΕΚΤΟΣ ΕΚΜΕΤΑΛΕΥΣΕΩΣ	3	Ενεργητικού	<input type="checkbox"/>
10.99.12	ΑΠΟΣΒΕΣΜΕΝΑ ΜΕΤΑΛΛΕΙΑ ΕΚΤΟΣ ΕΚΜΕΤΑΛΕΥΣΕΩΣ	3	Ενεργητικού	<input type="checkbox"/>
10.99.13	ΑΠΟΣΒΕΣΜΕΝΑ ΛΑΤΟΜΕΙΑ ΕΚΤΟΣ ΕΚΜΕΤΑΛΕΥΣΕΩΣ	3	Ενεργητικού	<input type="checkbox"/>
10.99.15	ΑΠΟΣΒΕΣΜΕΝΕΣ ΦΥΤΕΙΕΣ ΕΚΤΟΣ ΕΚΜΕΤΑΛΕΥΣΕΩΣ	3	Ενεργητικού	<input type="checkbox"/>
10.99.16	ΑΠΟΣΒΕΣΜΕΝΑ ΔΑΣΗ ΕΚΤΟΣ ΕΚΜΕΤΑΛΕΥΣΕΩΣ	3	Ενεργητικού	<input type="checkbox"/>
11	ΚΤΙΡΙΑ-ΕΓΚ/ΣΕΙΣ ΚΤΙΡ-ΤΕΧΝ.ΕΡΓΑ	1	Ενεργητικού	<input checked="" type="checkbox"/>
11.00	ΚΤΙΡΙΑ - ΕΓΚΑΤΑΣΤΑΣΕΙΣ ΚΤΙΡΙΩΝ	2	Ενεργητικού	<input checked="" type="checkbox"/>
11.00.00	ΚΤ.ΕΓΚ.ΚΤ.ΜΗ ΥΠΑΓ.ΣΕ ΑΝΑΠ.ΝΟΜ.	3	Ενεργητικού	<input checked="" type="checkbox"/>
11.00.00.000	ΚΤΙΡ-ΕΓΚ/ΣΕΙΣ ΚΤΙΡ ΧΩΡΙΣ ΦΠΑ	4	Ενεργητικού	<input type="checkbox"/>
11.00.00.009	ΚΤΙΡ-ΕΓΚ/ΣΕΙΣ ΚΤΙΡ ΜΕ ΦΠΑ 9%	4	Ενεργητικού	<input type="checkbox"/>
11.00.00.019	ΚΤΙΡ-ΕΓΚ/ΣΕΙΣ ΚΤΙΡ.ΜΕ ΦΠΑ 19%	4	Ενεργητικού	<input type="checkbox"/>
11.00.01	ΚΤΙΡ-ΕΓΚ/ΣΕΙΣ ΚΤΙΡ Ν.1161/81	3	Ενεργητικού	<input checked="" type="checkbox"/>
11.00.01.096	(ΑΝΑΠΤ.ΑΝΑ ΕΤΟΣ ΣΧΗΜ.ΑΠΟΘ/ΚΩΝ)	4	Ενεργητικού	<input type="checkbox"/>
11.00.02	ΚΤΙΡ-ΕΓΚ/ΣΕΙΣ ΚΤΙΡ Ν.1262/82	3	Ενεργητικού	<input checked="" type="checkbox"/>
11.00.02.096	(ΑΝΑΠΤ.ΑΝΑ ΕΤΟΣ ΣΧΗΜ.ΑΠΟΘ/ΚΩΝ)	4	Ενεργητικού	<input type="checkbox"/>
11.00.03	ΚΤΙΡ-ΕΓΚ/ΣΕΙΣ ΚΤΙΡ Ν.1828/89	3	Ενεργητικού	<input checked="" type="checkbox"/>
11.00.03.096	(ΑΝΑΠΤ.ΑΝΑ ΕΤΟΣ ΣΧΗΜ.ΑΠΟΘ/ΚΩΝ)	4	Ενεργητικού	<input type="checkbox"/>
11.00.04	ΚΤ-ΕΓΚ.ΚΤ.ΑΠ.10177/Β0072/89	3	Ενεργητικού	<input type="checkbox"/>
11.00.05	ΚΤΙΡ-ΕΓΚ/ΣΕΙΣ ΚΤΙΡ Ν.1892/90	3	Ενεργητικού	<input checked="" type="checkbox"/>
11.00.05.096	(ΑΝΑΠΤ.ΑΝΑ ΕΤΟΣ ΣΧΗΜ.ΑΠΟΘ/ΚΩΝ)	4	Ενεργητικού	<input type="checkbox"/>
11.01	ΤΕΧΝΙΚΑ ΕΡΓΑ ΕΞΥΠΗΡΕΤΗΣΕΩΣ ΜΕΤΑΦΟΡΩΝ	2	Ενεργητικού	<input type="checkbox"/>
11.02	ΛΟΙΠΑ ΤΕΧΝΙΚΑ ΕΡΓΑ	2	Ενεργητικού	<input type="checkbox"/>
11.03	ΥΠΟΚΕΙΜΕΝΕΣ ΣΕ ΑΠΟΣΒΕΣΗ ΔΙΑΜΟΡΦΩΣΕΙΣ ΓΗΠΕΔΩΣ	2	Ενεργητικού	<input type="checkbox"/>
11.07	ΚΤΙΡ-ΕΓΚ/ΣΕΙΣ ΚΤΙΡ.ΣΕ ΑΚΙΝ.ΤΡΙ	2	Ενεργητικού	<input checked="" type="checkbox"/>
11.07.00	ΚΤ-ΕΓΚ.ΚΤ.ΣΕ ΑΚΙΝ.ΤΡ(ΣΥΓΚ.ΑΚ.)	3	Ενεργητικού	<input checked="" type="checkbox"/>
11.07.00.000	ΚΤ-ΕΓΚ.ΚΤ.ΣΕ ΑΚΙΝ.ΤΡ.ΧΩΡΙΣ ΦΠΑ	4	Ενεργητικού	<input type="checkbox"/>
11.07.00.009	ΚΤ-ΕΓΚ.ΚΤ.ΣΕ ΑΚ.ΤΡ.ΜΕ ΦΠΑ 9%	4	Ενεργητικού	<input type="checkbox"/>

Γενικά

Εισαγωγή Εγγραφής... Διαγραφή Τροποποίηση... Δημιουργία Αντίγραφου Ανανέωση F5 Παράθυρο Επιλογής Πεδίων Πλαίσιο Ομαδοποίησης Φίλτρα... Ταξινόμηση... Τροποποίηση επιλεγμένης μορφής προβολής...

### 5.1.1 Εισαγωγή Εγγραφής

Αν κάνουμε Δ.Κ πάνω σε έναν λογαριασμό και πατήσουμε την επιλογή Εισαγωγή Εγγραφής, τότε θα μας βγάλει το πρόγραμμα ένα παράθυρο με κάποιες επιλογές προκειμένου να καταχωρήσουμε σωστά τον λογαριασμό αυτό.

- Κωδικός:** 50.00.00.001
- Περιγραφή:** Δέρδας Ιωάννης
- Παρατηρήσεις:** (empty text area)
- Βαθμός:** 4,  Έχει κινηθεί
- Τελευταία Ενημέρωση:** (empty dropdown)
- Τύπος Λογαριασμού:** Προμηθευτών,  Ανάλυση σε Κατώτερο Βαθμό,  Χρεωστικού Υπολοίπου
- Χρήση Ποσότητας:** Όχι
- Ελάχιστο Υπόλοιπο:** (empty text box)
- Μέγιστο Υπόλοιπο:** (empty text box)

Buttons at the bottom right: "Επόμενη >" and "Αποθήκευση". The status bar at the bottom shows: "Χρήστης: administrator Εταιρία: 489 Χρήση: 2008 Ημερομηνία: 5/4/2008".

Όταν συμπληρώσουμε τα απαραίτητα στοιχεία που χρειαζόμαστε, πατάμε στην Επόμενη επιλογή προκειμένου να προσθέσουμε και άλλες πληροφορίες για τον συγκεκριμένο π.χ. Προμηθευτή όπως βλέπουμε παρακάτω.

- Κωδικός:** 50.00.00.001
- Περιγραφή:** Δέρδας Ιωάννης
- Υπεύθυνος:** (empty text box)
- Παρατηρήσεις Προσώπων:** (empty text box)
- Επάγγελμα:** (empty text box)
- Οδός:** (empty text box)
- Αριθμός:** (empty text box)
- Πόλη:** (empty text box)
- T.K.:** (empty text box)
- Τηλέφωνο1:** (empty text box)
- Τηλέφωνο2:** (empty text box)
- Telex:** (empty text box)
- Fax:** (empty text box)
- Καθεστώς Κ.Ε.Π.Υ.Ο.:** Υπόχρεος <Α.Φ.Μ. >
- Καθεστώς Φ.Π.Α.:** Κανονικό,  Κεντρικό
- Α.Φ.Μ. / Α.Δ.Τ.:** (empty text box)
- Δ.Ο.Υ.:** (empty text box)
- Α.Φ.Μ. / Φ.Π.Α.:** (empty text box)

Buttons at the bottom: "Αρχική Σελίδα", "< Προηγούμενη", and "Αποθήκευση".

Εφόσον συμπληρώσουμε τα στοιχεία του Προμηθευτή μας, πατάμε Αποθήκευση (F10) για να καταχωρηθεί στο σχέδιο μας.

50	ΠΡΟΜΗΘΕΥΤΕΣ	1	Προμηθευτών	<input checked="" type="checkbox"/>
50.00	ΠΡΟΜΗΘΕΥΤΕΣ ΕΣΩΤΕΡΙΚΟΥ	2	Προμηθευτών	<input checked="" type="checkbox"/>
50.00.00	(ΚΑΤ' ΕΙΔΗ ΠΕΡΙΟΧΗ ΠΡΟΜΗΘ)	3	Προμηθευτών	<input checked="" type="checkbox"/>
50.00.00.000	ΣΟΥΡΒΙΝΟΣ ΦΩΤΗΣ ΤΟΥ ΑΝΔΡΕΑ	4	Προμηθευτών	<input type="checkbox"/>
50.00.00.001	Δέρδας Ιωάννης	4	Προμηθευτών	<input type="checkbox"/>
50.01	ΠΡΟΜΗΘΕΥΤΕΣ ΕΣΩΤΕΡΙΚΟΥ	2	Προμηθευτών	<input checked="" type="checkbox"/>

Αυτή την διαδικασία μπορούμε να την ακολουθήσουμε για κάθε λογαριασμό που θέλουμε να περάσουμε στο σχέδιο και να τον χρησιμοποιήσουμε στην συνέχεια όπως επιθυμούμε.

### 5.1.2 Φίλτρα

Με την χρήση των φίλτρων μπορούμε να ψάξουμε και να βρούμε συγκεντρωτικά, ομάδες λογαριασμών που θέλουμε να μας εμφανίσει στην οθόνη το σύστημα. Για παράδειγμα, αν θελήσουμε να δούμε μόνο τους Προμηθευτές μας ή μόνο τα Εμπορεύματα μας, τότε κάνουμε χρήση των Φίλτρων. Επίσης έχουμε την δυνατότητα να δούμε τους λογαριασμούς που έχουμε χρησιμοποιήσει μέχρι τώρα, καθώς και να δούμε ολόκληρο το σχέδιο μας χωρίς την ανάλυση των πρωτοβάθμιων σε κατώτερους λογαριασμούς.

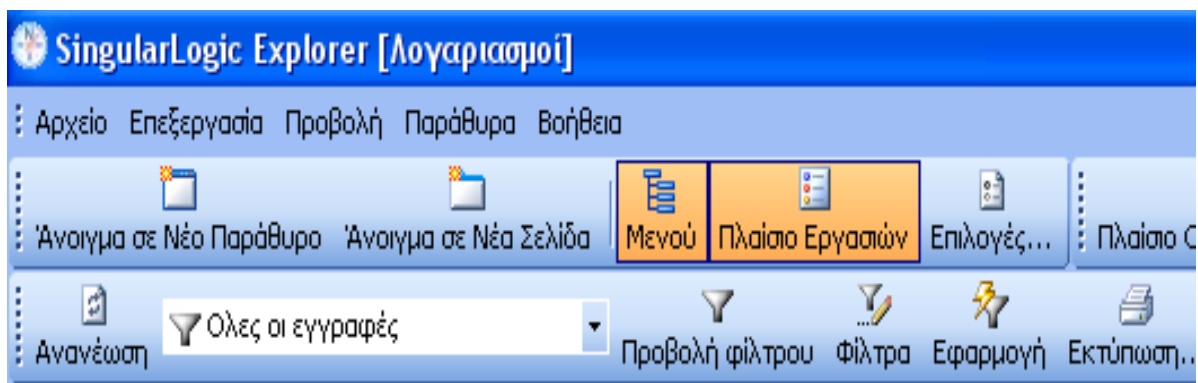

Έτσι λοιπόν αν θέλουμε να δούμε μόνο τους Πρωτοβάθμιους λογαριασμούς, όπως είπαμε πριν, πάμε στα Φίλτρα και κάνουμε Α.Κ. Αυτομάτως, το πρόγραμμα μας βγάζει ένα παράθυρο με διάφορες παραμέτρους.

Επιγραφή	Βαθμός	Τύπος Λογαριασμού
ΛΟΓΟΤΗΤΑ ΠΕΡΙΟΥΣΙΑΚΑ ΣΤΟΙΧΕΙΑ	1	Τάξεως
ΕΠΙΓΡΑΦΑ ΤΡΙΤΩΝ ΓΙΑ ΦΥΛΑΞΗ	2	Τάξεως
ΕΠΙΓΡΑΦΕΣ ΤΡΙΤΩΝ ΓΙΑ ΦΥΛΑΞΗ	2	Τάξεως
ΕΠΙΓΡΑΦΕΣ ΤΡΙΤΩΝ ΣΕ ΠΑΡΑΚΑΤΑΘΗΚΗ	2	Τάξεως
ΕΠΙΓΡΑΦΕΣ ΤΡΙΤΩΝ (ΑΝΑ ΤΡΙΤΟ)	3	Τάξεως
ΕΠΙΓΡΑΦΕΣ ΤΡΙΤΩΝ (ΑΝΑ ΕΙΔΟΣ)	4	Τάξεως
ΕΠΙΓΡΑΦΕΣ ΠΕΡΙΟΥΣΙΑΚΑ ΣΤΟΙΧΕΙΑ ΤΡΙΤΩΝ	2	Τάξεως
ΕΠΙΓΡΑΦΕΣ ΤΡΙΤΩΝ ΕΓΓΡΑΦΩΝ ΕΓΓΡΑΦΩΝ	1	Τάξεως

**Επεξεργασία Φίλτρων**

Όνομα: Όλες οι εγγραφές

Άμεση εφαρμογή

Περιορισμός αριθμού εγγραφών κατά την ανάκτηση

Μέγιστος Αριθμός Εγγραφών: 20000

Φίλτρο: ΚΑΙ <αρχή>

Πιέστε το πλήκτρο για να προσθέσετε νέα συνθήκη

Εμείς πάμε και επιλέγουμε την συνθήκη που επιθυμούμε και πατάμε Εφαρμογή.

**Επεξεργασία Φίλτρων**

Όνομα: Επιλογή με Βαθμό και Αναλύεται

Άμεση εφαρμογή

Περιορισμός αριθμού εγγραφών κατά την ανάκτηση

Μέγιστος Αριθμός Εγγραφών: 1000

Φίλτρο: ΚΑΙ <αρχή>

- Βαθμός Ισούται με 1
- Ανάλυση σε κατώτερο βαθμό Ισούται με Ισχύει

Πιέστε το πλήκτρο για να προσθέσετε νέα συνθήκη

Επιλογή με Βαθμό και Αναλύεται (Βαθμός Ισούται με 1) και (Ανάλυση σε κατώτερο βαθμό Ισούται με Δεν υ

Κωδικός	Περιγραφή	Βαθμός	Τύπος Λογαριασμού	Αναλύεται
01	ΑΛΛΟΤΡΙΑ ΠΕΡΙΟΥΣΙΑΚΑ ΣΤΟΙΧΕΙΑ	1	Τάξεως	<input checked="" type="checkbox"/>
02	ΧΡ/ΚΟΙ Λ/ΜΟΙ ΕΓΓ&ΕΜΠΡΑΓΜ.ΑΣΦΑΛ	1	Τάξεως	<input checked="" type="checkbox"/>
04	ΔΙΑΦ.Λ/ΣΜΟΙ ΠΛΗΡ/ΚΟΙ ΧΡΕΩΣ/ΚΟΙ	1	Τάξεως	<input checked="" type="checkbox"/>
05	ΔΙΚ/ΧΟΙ ΑΛΛΟΤΡ.ΠΕΡΙΟΥΣ.ΣΤΟΙΧ.	1	Τάξεως	<input checked="" type="checkbox"/>
06	ΠΙΣΤ/ΚΟΙ Λ/ΜΟΙ ΕΓΓ&ΕΜΠΡ.ΑΣΦΑΛ.	1	Τάξεως	<input checked="" type="checkbox"/>
08	ΔΙΑΦ.Λ/ΜΟΙ ΠΛΗΡ/ΚΟΙ ΠΙΣΤΩΤΙΚΟΙ	1	Τάξεως	<input checked="" type="checkbox"/>
10	ΕΔΑΦΙΚΕΣ ΕΚΤΑΣΕΙΣ	1	Ενεργητικού	<input checked="" type="checkbox"/>
11	ΚΤΙΡΙΑ-ΕΓΚ/ΣΤΙΣ ΚΤΙΡ-ΤΕΧΝ.ΕΡΓΑ	1	Ενεργητικού	<input checked="" type="checkbox"/>
12				
13				
14				
15				
16				
18				
19				
20				
21				
22				
23				
24				
25				
26				
28				
30				
31				
32				
33				
34				
35	Λ/ΜΟΙ ΔΙΑΧ/ΣΗΣ ΠΡΟΚ&ΠΙΣΤΩΣΕΩΝ	1	Ενεργητικού	<input checked="" type="checkbox"/>

**Επεξεργασία Φίλτρων**

Όνομα: Επιλογή με Βαθμό και Αναλύεται

Άμεση εφαρμογή

Περιορισμός αριθμού εγγραφών κατά την ανάκτηση

Μέγιστος Αριθμός Εγγραφών: 1000

Φίλτρο: ΚΑΙ <αρχή>

- ... Βαθμός ισούται με 1
- ... Ανάλυση σε κατώτερο βαθμό ισούται με Ισχύει

Πιέστε το πλήκτρο για να προσθέσετε νέα συνθήκη

Επιλογή με Βαθμό και Αναλύεται (Βαθμός ισούται με 1) και (Ανάλυση σε κατώτερο βαθμό ισούται με Δεν ισχύει)

Βλέπουμε λοιπόν στην προηγούμενη εικόνα (πίσω από το παράθυρο των Φίλτρων) ότι το πρόγραμμα μας εμφάνισε όλους τους Πρωτοβάθμιους λογαριασμούς που του είχαμε ζητήσει.

Όσο αναφορά τους Προμηθευτές που αναφέραμε πριν, μπορούμε απλά να ακολουθήσουμε την εξής συνθήκη:

Κωδικός	Περιγραφή	Βαθμός	Τύπος Λογαριασμού	Αναλύεται
50	ΠΡΟΜΗΘΕΥΤΕΣ	1	Προμηθευτών	<input checked="" type="checkbox"/>
50.00	ΠΡΟΜΗΘΕΥΤΕΣ ΕΣΩΤΕΡΙΚΟΥ	2	Προμηθευτών	<input checked="" type="checkbox"/>
50.00.00	(ΚΑΤ' ΕΙΔΗ ΠΕΡΙΟΧΗ ΠΡΟΜΗΘ)	3	Προμηθευτών	<input checked="" type="checkbox"/>
50.00.00.000	ΣΟΥΡΒΙΝΟΣ ΦΩΤΗΣ ΤΟΥ ΑΝΔΡΕΑ	4	Προμηθευτών	<input type="checkbox"/>
50.00.00.001	Δέρδας Ιωάννης	4	Προμηθευτών	<input type="checkbox"/>
50.01	ΠΡΟΜΗΘΕΥΤΕΣ ΕΣΩΤΕΡΙΚΟΥ	2	Προμηθευτών	<input checked="" type="checkbox"/>
50.01.00	(ΚΑΤΑ ΧΩΡΑ Η ΠΡΟΜΗΘΕΥΤΗ)	3	Προμηθευτών	<input type="checkbox"/>

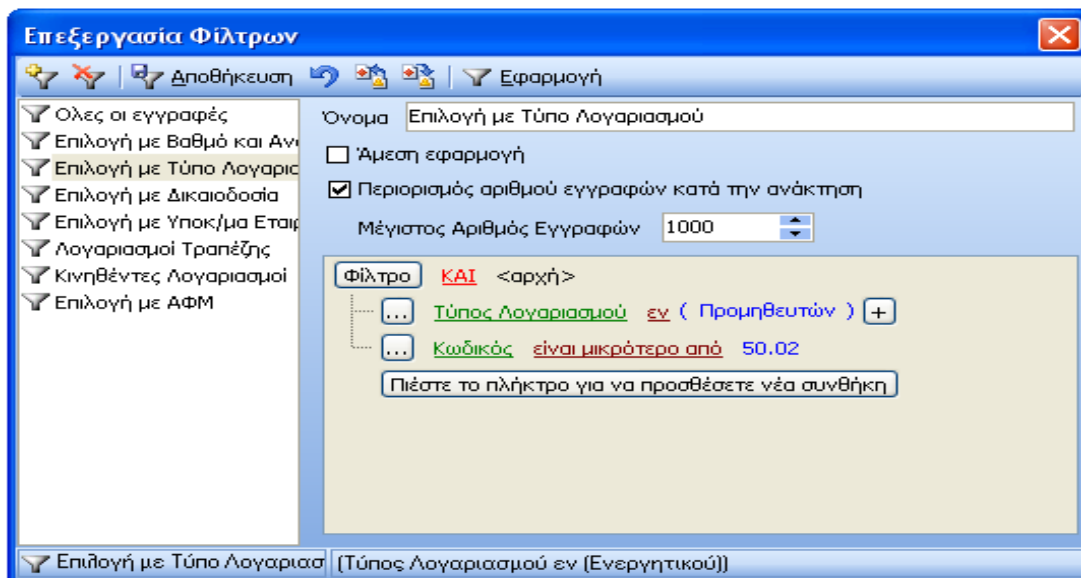

Τέλος, έχουμε την δυνατότητα και εδώ να δημιουργήσουμε δικά μας Φίλτρα και να τα Αποθηκεύσουμε αφού πρώτα τα έχουμε διαμορφώσει σύμφωνα με τις ανάγκες μας και τις προτιμήσεις μας.

## 5.2 Πρότυπα Άρθρα

Τα Πρότυπα Άρθρα είναι ένας σκελετός μιας λογιστικής εγγραφής, της οποίας την δομή (δηλαδή τους λογαριασμούς) μπορούμε να την φτιάξουμε μέσω των Πρότυπων Άρθρων και να καλούμε τον σκελετό αυτόν όποτε χρειάζεται. Πρότυπα Άρθρα μπορούμε να δημιουργήσουμε για την πληρωμή της Μισθοδοσίας, για την πληρωμή του Λογιστή της εταιρίας μας ή ακόμα και για ένα δωρεάν γεύμα του προσωπικού μας από την εταιρία μας, σε ένα εστιατόριο.

Για να ξεκινήσουμε, κάνουμε Δ.Κ και επιλέγουμε Εισαγωγή Εγγραφής. Στην συνέχεια, μας παρουσιάζεται ένα νέο παράθυρο που συμπληρώνουμε τα απαραίτητα στοιχεία που επιθυμούμε, αναλόγως με το τι περίπτωση Προτύπου Άρθρου θα φτιάξουμε. Στο παράδειγμα αυτό, θα δημιουργήσουμε την περίπτωση της παραχώρησης γεύματος στο προσωπικό της εταιρίας μας.

Πρότυπα Άρθρα: Παραχώρηση Γεύματος\*

Αρχείο Επεξεργασία Προβολή Παράθυρα

Κωδικός: ΠΓ Περιγραφή: Παραχώρηση Γεύματος Κωδικός υποκαταστήματος: 1

Αιτιολογία: Επαναληπτικό

Τύπος Άρθρου: ΣΥ Περιγραφή: Συμφηφιστικές Εγγραφές Δικαιοδοσία: Ανώτατη

A/A	Κωδικός	Περιγραφή	Χρέωση	Πίστωση
1	60.02.03	ΕΞΟΔΑ ΨΥΧΑΓΩΓΙΑΣ ΠΡΟΣΩΠΙΚΟΥ	500,00	0,00
2	63.98.08	ΦΠΑ ΕΚΠΙΠΤ.ΣΤΗ ΦΟΡ/ΓΙΑ ΕΙΣ/ΤΟΣ	95,00	0,00
3	53.10	ΒΡΑΧΥΠΡΟΘΕΣΜΕΣ ΥΠ/ΣΕΙΣ ΠΡΟΣ ΣΥΝΔ/Λ	0,00	595,00

ΣΥΝΟΛΑ : Χρέωση 595,00 Πίστωση 595,00 ΥΠΟΛΟΙΠΑ : Χρέωση 0,00 Πίστωση 0,00

Χρήστης: administrator Εταιρία: 489 Χρήση: 2008 Ημερομηνία: 6/4/2008

Όταν κάνουμε τις απαραίτητες ρυθμίσεις και τσεκάρουμε την επιλογή που λέει Επαναληπτικό, την οποία αναφέραμε στο προηγούμενο κεφάλαιο, πατάμε Αποθήκευση (F10) και βλέπουμε πως το πρόγραμμα αποθήκευσε αυτό το άρθρο που δημιουργήσαμε.

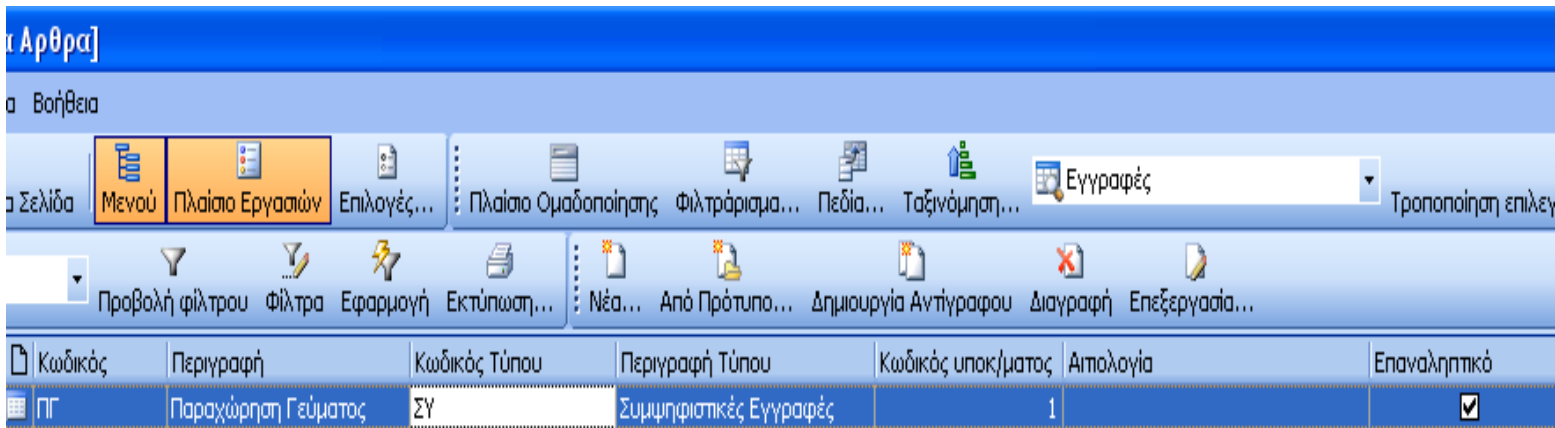

Τα Πρότυπα Άρθρα μπορούν και αυτά να δεχθούν επεξεργασία όπως και τα απλά λογιστικά άρθρα. Δηλαδή μπορούμε να τα διαγράψουμε, να τα τροποποιήσουμε, να δημιουργήσουμε αντίγραφο του καθώς και να χρησιμοποιήσουμε τα Φίλτρα σύμφωνα και με την προηγούμενα αναφορά μας.

### 5.3 Ημερολόγια

Το πρόγραμμα από μόνο του έχει ήδη αποθηκευμένα το Γενικό Ημερολόγιο και το Ημερολόγιο Πράξεων Ισολογισμού. Εμείς μπορούμε πάλι να τροποποιήσουμε τα ήδη υπάρχουσα Ημερολόγια, να τα διαγράψουμε καθώς επίσης να δημιουργήσουμε και νέα Ημερολόγια όπως για παράδειγμα το Ημερολόγιο Αγορών ή το Ημερολόγιο Πωλήσεων.

Με τον γνωστό τρόπο λοιπόν, δηλαδή με Δ.Κ και Εισαγωγή Εγγραφής, μπορούμε να δημιουργήσουμε ένα καινούριο Ημερολόγιο. Στο παράδειγμα που θα ακολουθήσει, θα δημιουργήσουμε το Ημερολόγιο Αγορών.

Αφού επιλέξουμε Εισαγωγή Εγγραφής ή πατώντας το πλήκτρο Insert, το πρόγραμμα μας βγάζει ένα νέο παράθυρο όπου το συμπληρώνουμε σύμφωνα με το τι είδους Ημερολόγιο θέλουμε να φτιάξουμε.

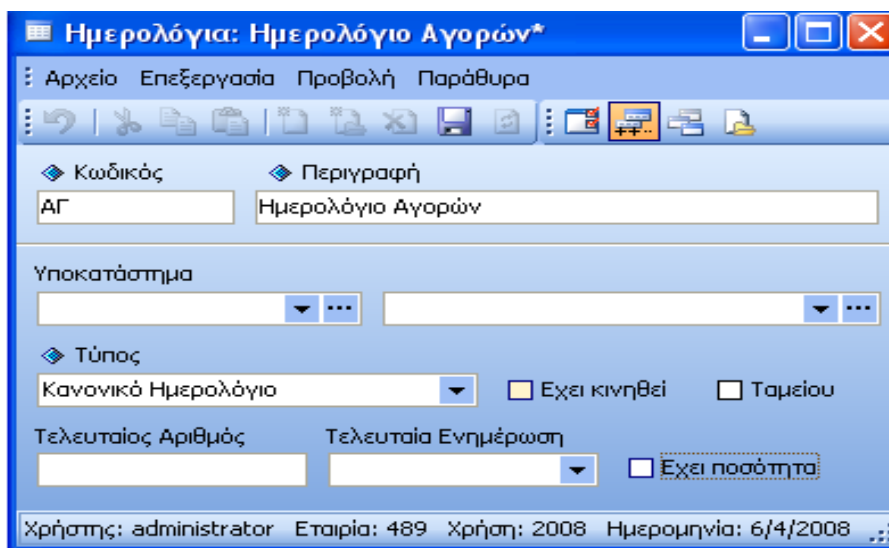

Πατώντας Αποθήκευση, βλέπουμε ότι το Ημερολόγιο που δημιουργήσαμε αποθηκεύτηκε μαζί με τα ήδη υπάρχουσα Ημερολόγια που είχε το πρόγραμμα από την αρχή.

Κωδικός	Περιγραφή	Τύπος	Ταμείου	Εχει κινηθεί
ΑΙ	Ημερολόγιο Πράξεων Ισολογισμού	Κανονικό Ημερολόγιο	<input type="checkbox"/>	<input type="checkbox"/>
ΓΗ	Γενικό Ημερολόγιο	Κανονικό Ημερολόγιο	<input type="checkbox"/>	<input checked="" type="checkbox"/>
ΑΓ	Ημερολόγιο Αγορών	Κανονικό Ημερολόγιο	<input type="checkbox"/>	<input type="checkbox"/>

## 5.4 Τύποι Άρθρων

Αυτή η κατηγορία περιλαμβάνει όλους τους Τύπους Άρθρων που χρησιμοποιούμε προκειμένου να κάνουμε τις λογιστικές μας εγγραφές. Για τον κάθε Τύπο Άρθρου και την χρήση του, έγινε εκτενώς αναφορά στο 4<sup>ο</sup> Κεφάλαιο.

Κωδικός	Περιγραφή	Αιτιολογία	Τύπος Κινήσεων	Ενημέρωση ΚΕΠΥΟ	Κωδικός Αυτόματου Τύπου	Κωδικός Αντισυμβαλλόμενου
ΑΓ	Αγορές Επί πιστώσει		Κανονικές	Ενημερώνει πλήθος και αξία		
ΑΜ	Αγορές Μετρητοίς		Κανονικές	Ενημερώνει πλήθος και αξία	ΤΑ	
ΑΠ	Κινήσεις Απογραφής		Απογραφής	Όχι		89.00
ΚΛ	Κινήσεις Κλεισίματος		Κλεισίματος Ισολογισ	Όχι		89.01
ΠΜ	Πωλήσεις Μετρητοίς		Κανονικές	Ενημερώνει πλήθος και αξία	ΤΑ	
ΠΩ	Πωλήσεις Επί Πιστώσει		Κανονικές	Ενημερώνει πλήθος και αξία		
ΣΥ	Συμφηφιστικές Εγγραφές		Κανονικές	Όχι		
ΣΥΚ	Συμφηφιστικές Εγγραφές ΚΕ		Κανονικές	Ενημερώνει πλήθος και αξία		
ΤΑ	Κινήσεις Ταμείου		Κανονικές	Όχι		38.00.00.000

Και σε αυτή την κατηγορία μπορούμε να κάνουμε τις απαραίτητες παρεμβάσεις και μεταβολές στα ήδη καταχωρημένα από το σύστημα άρθρα, καθώς και να δημιουργήσουμε καινούρια με τον γνώριμο τρόπο. Δηλαδή κάνοντας Δ.Κ και Εισαγωγή Εγγραφής.

ΑΓ	Αγορές Επί πιστώσει		Κανονικές
ΑΜ	Αγορές Μετρητοίς		Κανονικές
ΑΠ	Κινήσεις Απογραφής		Απογραφής
ΚΛ	Κινήσεις Κλεισίματος		Κλεισίματος Ισολογισ
ΠΜ	Πωλήσεις Μετρητοίς		Κανονικές
ΠΩ	Πωλήσεις Επί Πιστώσει		Κανονικές
ΣΥ	Συμφηφιστικές Εγγραφές		Κανονικές
ΣΥΚ	Συμφηφιστικές Εγγραφές ΚΕ		Κανονικές
ΤΑ	Κινήσεις Ταμείου		Κανονικές

**Τύποι Άρθρων:**

Αρχείο Επεξεργασία Προβολή Παράθυρα

Κωδικός Περιγραφή  Έχει κινηθεί

Αιτιολογία

Ημερολόγιο

Υποκατάστημα  Ταμείου

Αντισυμβαλλόμενος

Συμφωνία γραμμής  Ενημέρωση ΚΕΠΥΟ  Τύπος Κινήσεων

Στην 1η Γραμμή  Όχι  Κανονικές

Τύπος Αυτόματης κίνησης  Αυτόματη Αρίθμηση

Φόρμα Εκτύπωσης  Κανάλι Εκτυπωτή

Χρήστης: administrator Εταιρία: 489 Χρήση: 2008 Ημερομηνία: 6/4/2008

Είναι σημαντικό να προσέξουμε, στην συμπλήρωση του νέου Τύπου Άρθρου που θέλουμε να δημιουργήσουμε, την σωστή επιλογή Ημερολογίου (δηλαδή ποιο Ημερολόγιο θα ενημερώνει το άρθρο αυτό) και τον αντισυμβαλλόμενο λογαριασμό. Αυτό σημαίνει ποιος θα είναι ο κύριος λογαριασμός ο οποίος θα χρεώνεται ή θα πιστώνεται, ανάλογα με το είδος του άρθρου που θα επιλέξουμε.

Πιο συγκεκριμένα, οι Κινήσεις Ταμείου για παράδειγμα έχουν επιλεγμένο λογαριασμό για αντισυμβαλλόμενο, τον λογαριασμό του Ταμείου και αυτό γιατί μόνο όταν θέλω να καταχωρίσω μια Ταμειακή εγγραφή θα επιλέξω αυτόν τον Τύπο Άρθρου και θα κινηθεί οπωσδήποτε ο λογαριασμός 38.00.00, ασχέτως με το αν θα χρεωθεί ή αν θα πιστωθεί.

Συνεπώς, ανάλογα με τον Τύπο Άρθρου που θέλουμε να δημιουργήσουμε, πρέπει να προσέξουμε να κάνουμε τις ορθές επιλογές στην συμπλήρωση των απαραίτητων παραμέτρων.

## 5.5 Άρθρα Σύνδεσης

Τα Άρθρα Σύνδεσης είναι άρθρα τα οποία συνδέουν την Γενική Λογιστική με την Εμπορική Διαχείριση. Όπως και σε άλλες κατηγορίες άρθρων, πατώντας Insert μπορούμε να Εισάγουμε μια νέα Εγγραφή και να την Αποθηκεύσουμε ως άρθρο Σύνδεσης.

**Άρθρα Σύνδεσης:**

Αρχείο Επεξεργασία Προβολή Παράθυρα

Κωδικός Περιγραφή

Συμφηφιστική ενημέρωση κινήσεων ίδιας σειράς και Ημερομηνίας

Συμφηφισμός Παραστατικών με μη συνεχόμενο Αριθμό Παραστατικού

Χρήση γενικής απολογίας αντί Α μέρους απολογίας κινήσεων

Μηδενισμός Β' μέρους απολογίας κινήσεων (επωνυμία Πελ./Προμ.)

Αριθμός ψηφίων σειράς στον Αριθμό Παρ/κού  
Κανένα

Τύπος Άρθρου Απολογία

Υποκατάστημα

Ελεγχος Άρθρου Σύνδεσης

Α/Α	Κωδικός	Περιγραφή	Ποσό	Χρέωση	Αρνητικό	Αυτόματο	Βοηθ. Ποσό
-----	---------	-----------	------	--------	----------	----------	------------

Χρήστης: administrator Εταιρία: 489 Χρήση: 2008 Ημερομηνία: 7/4/2008

## 5.6 Κινήσεις Σύνδεσης

Σε αυτήν την επιλογή, διαλέγουμε άρθρο από τα Άρθρα Σύνδεσης ώστε να τα επεξεργαστούμε και να τα μεταφέρουμε από την Εμπορική Διαχείριση στην Γενική Λογιστική.

Ακολουθώντας τα βήματα του προγράμματος, μπορούμε να επιλέξουμε μια εγγραφή που έχουμε αποθηκεύσει και να την διαμορφώσουμε σύμφωνα με τα ανάλογα κριτήρια που χρειάζεται.

### Αρχείο Κινήσεων Σύνδεσης

A/A Εγγραφής	<input type="text"/>	Ημερομηνία	<input type="text"/>	A/A Παραστ.	<input type="text"/>
Κωδικός Αρθρου	<input type="text"/>	<input type="text"/>			
Αιτιολογία	<input type="text"/>	<input type="text"/>			
A/A	Προθέματα	Ποσά			
Κωδ. Λογισμού	<input type="text"/>	Εφαρμογή	<input type="text"/>		
A/A Τιμολ.	<input type="text"/>	Κωδ. Ακυρ.	<input type="text"/>		

## 5.7 Σύνδεσης με έντυπο Ε3

Σε αυτόν τον τύπο άρθρου, έχουμε την δυνατότητα να διαχειριστούμε τους λογαριασμούς που υπάρχουν στην συμπλήρωση του εντύπου Ε3 και να τους διαμορφώσουμε κατάλληλα ώστε να συμπληρώνονται αυτόματα από το σύστημα και σε συμφωνία με τις επιλογές μας.

Κωδικός Ε3	Περιγραφή	Τύπος Ποσού	Πρόσθημα
30	ΠΕΛΑΤΕΣ	Συνολική Χρέωση	Προστίθεται

## Κεφάλαιο 6

### Εκτυπώσεις

Ο φάκελος με το όνομα αυτό εμπεριέχει τους εξής φακέλους:

- Λογιστικές
- Πληροφοριακές
- Ευρετήρια
- Ελέγχου
- Έλεγχοι Ορθότητας

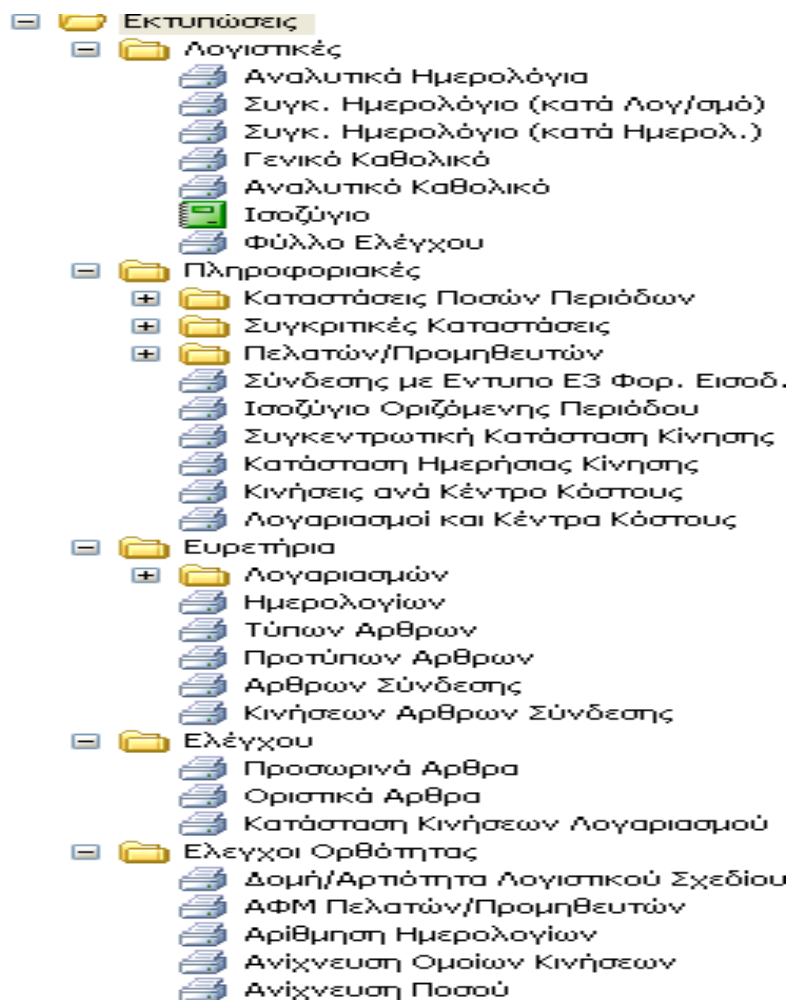

Σε γενικές γραμμές μέσω των Εκτυπώσεων έχουμε την δυνατότητα να δούμε, συγκεντρωτικά ή μεμονωμένα, την εικόνα όλων των λογαριασμών που έχουν κινηθεί από το Γενικό Καθολικό και τα Αναλυτικά Ημερολόγια μέχρι και το να δούμε μόνο τις κινήσεις των Πελατών ή των Προμηθευτών μας, μέσω του Ευρετηρίου.

## **6.1 Λογιστικές Εκτυπώσεις**

Αυτός ο φάκελος περιλαμβάνει τα ακόλουθα βιβλία της εταιρίας μας:

- Αναλυτικά Ημερολόγια
- Συγκεντρωτικό Ημερολόγιο (κατά Λογ/σμό)
- Συγκεντρωτικό Ημερολόγιο (κατά Ημερολόγ.)
- Γενικό Καθολικό
- Αναλυτικό Καθολικό
- Ισοζύγιο
- Φύλλο Ελέγχου

### **6.1.1 Αναλυτικά Ημερολόγια**

Στις Εκτυπώσεις των Αναλυτικών Ημερολογίων, μπορούμε να αντλήσουμε αναλυτικά στοιχεία από το Ημερολόγιο Πράξεων Ισολογισμού και από το Γενικό Ημερολόγιο.

## Αναλυτικά Ημερολόγια - Λοιπές παράμετροι

Μπορείτε να ορίσετε επί πλέον κριτήρια. Πατήστε "Επόμενη" για να συνεχίσετε.

Ημερολόγιο  
Γενικό Ημερολόγιο

Υποκαταστήματα  
1

Από Ημερομηνία 1/1/2008 Εως Ημερομηνία 8/4/2008

Από μεταφορά

Χρέωση/Πίστωση	Χρέωση Ταμείου	Πίστωση Ταμείου
0,00	0,00	0,00

Εύρεση αξιών από μεταφορά

Διπλογραφική γραμμογράφιση  Εκτύπωση πλήρους Αιτιολογίας

Επιλογή και προσωρινών αρθρων  Αλλαγή Σελίδας ανά ημέρα

Διαχωριστική γραμμή μεταξύ των αρθρων  Σύνολα ανά Σελίδα

Αφού κάνουμε τις απαραίτητες ρυθμίσεις (δηλαδή επιλέξουμε το είδος του Ημερολογίου που θέλουμε να αντλήσουμε πληροφορίες, θέσουμε τα όρια της Ημερομηνίας και επιλέξουμε και τα Προσωρινά Άρθρα αν επιθυμούμε) τότε πάμε στο επόμενο βήμα προκειμένου να προχωρήσουμε.

Στην συνέχεια, επιλέγουμε το μέσο με το οποίο θέλουμε να δούμε την εκτύπωση. Έχουμε να διαλέξουμε ανάμεσα στην Οθόνη, τον Εκτυπωτή ή να ανοίξουμε ένα ήδη αποθηκευμένο αρχείο. Συνήθως, επιλέγουμε Οθόνη για πρακτικούς λόγους. Αφού κάνουμε και εδώ τις αναγκαίες ρυθμίσεις, πατάμε Εκτύπωση και αμέσως το πρόγραμμα μας εμφανίζει τους λογαριασμούς που κινήθηκαν από το Γενικό Ημερολόγιο και ανάμεσα στο συγκεκριμένο χρονικό διάστημα που του θέσαμε.

## Αναλυτικά Ημερολόγια - Παράμετροι εκτύπωσης

Επιλέξτε την εκτύπωση που θέλετε να χρησιμοποιήσετε καθώς και το μέσο εμφάνισης. Υπάρχει δυνατότητα παραμετροποίησης. Πατήστε "Εκτύπωση" για ολοκλήρωση της διαδικασίας.

Σχεδίασμός   Επαναφορά   Φόρτωση   Αποθήκευση

Επιλογή Εκτύπωσης

Προτεινόμενη   Χρήστη   Κοινή

Μορφή	Υπάρχει	Έκδοση
Γραφική	<input checked="" type="checkbox"/>	1.0.0
Draft Φαρδιά	<input checked="" type="checkbox"/>	1.0.0

Εκτύπωση σε

Οθόνη

Εκτυπωτής  

Αρχείο   Άνοιγμα αρχείου

Αρχική Σελίδα   < Προηγούμενη   Επόμενη >   Εκτύπωση

Όταν λοιπόν πατήσουμε Εκτύπωση, τότε το πρόγραμμα μας εμφανίζει αυτά που του ζητήσαμε σε μορφή προεπισκόπησης.

## Γενικό Ημερολόγιο Προσωρινές Κινήσεις Από 1/1/2008 Εως 8/4/2008

Ημ/νία	Α/Α	Παραστατικό	Υποκ.	Υποκ.	Λογαριασμός	Χρέωση	Πίστωση
					Αιτιολογία		
					Από Μεταφορά	:	0,00
22/01/2008	00000001	AM 003	1	20.01.00.019	ΑΓΟΡΕΣ ΕΜΠ/ΤΩΝ ΕΣΩΤ.ΜΕ ΦΠΑ19%	100,00	
				mlnjl			
		AM 003	1	54.00.20.019	ΦΠΑ ΑΓΟΡΩΝ ΕΜΠ/ΤΩΝ ΕΣΩΤ.ΜΕ ΦΠΑ19%	19,00	
		AM 003	1	50.00.00.000	ΣΟΥΡΒΙΝΟΣ ΦΩΤΗΣ ΤΟΥ ΑΝΔΡΕΑ		119,00
22/01/2008	00000002	TA 003	1	38.00.00.000	ΚΕΝΤΡΙΚΟ ΤΑΜΕΙΟ	119,00	
				mlnjl			
		TA 003	1	20.01.00.019	ΑΓΟΡΕΣ ΕΜΠ/ΤΩΝ ΕΣΩΤ.ΜΕ ΦΠΑ19%		100,00
		TA 003	1	54.00.20.019	ΦΠΑ ΑΓΟΡΩΝ ΕΜΠ/ΤΩΝ ΕΣΩΤ.ΜΕ ΦΠΑ19%		19,00
22/01/2008	00000003	AM	1	20.01.00.019	ΑΓΟΡΕΣ ΕΜΠ/ΤΩΝ ΕΣΩΤ.ΜΕ ΦΠΑ19%	-100,00	
				Ακυρώνει το ΓΗ000000001 22/1/2008			
		AM	1	54.00.20.019	ΦΠΑ ΑΓΟΡΩΝ ΕΜΠ/ΤΩΝ ΕΣΩΤ.ΜΕ ΦΠΑ19%	-19,00	
		AM	1	50.00.00.000	ΣΟΥΡΒΙΝΟΣ ΦΩΤΗΣ ΤΟΥ ΑΝΔΡΕΑ		-119,00
22/01/2008	00000004	TA	1	38.00.00.000	ΚΕΝΤΡΙΚΟ ΤΑΜΕΙΟ	-119,00	
				Ακυρώνει το ΓΗ000000002 22/1/2008			
		TA	1	20.01.00.019	ΑΓΟΡΕΣ ΕΜΠ/ΤΩΝ ΕΣΩΤ.ΜΕ ΦΠΑ19%		-100,00
		TA	1	54.00.20.019	ΦΠΑ ΑΓΟΡΩΝ ΕΜΠ/ΤΩΝ ΕΣΩΤ.ΜΕ ΦΠΑ19%		-19,00
08/04/2008	Προσωρ.	TA 22	1	38.00.00.000	ΚΕΝΤΡΙΚΟ ΤΑΜΕΙΟ	1.000,00	
	00000019	TA 22	1	30.00	ΠΕΛΑΤΕΣ ΕΣΩΤΕΡΙΚΟΥ		1.000,00
<b>Σύνολα Περιόδου</b>						<b>:</b>	<b>1.000,00</b>
<b>Σύνολα Σελίδας</b>						<b>:</b>	<b>1.000,00</b>
<b>Σε Μεταφορά</b>						<b>:</b>	<b>1.000,00</b>

### 6.1.2 Συγκεντρωτικό Ημερολόγιο (κατά Λογ/σμό)

Στο συγκεκριμένο Συγκεντρωτικό Ημερολόγιο, μπορούμε να δούμε την κίνηση των πρωτοβάθμιων λογαριασμών σε σχέση με το πώς κινήθηκαν συγκεντρωτικά, τον μήνα που θα επιλέξουμε.

Όταν επιλέξουμε τον μήνα (ακόμα και την Απογραφή ή τον Ισολογισμό) και τους λογαριασμούς 1<sup>ου</sup> βαθμού που θέλουμε, πατάμε Επόμενο.

Ημερολόγιο (κατά Λογ/σμό)

Μενού Πλαίσιο Εργασιών Επιλογές...

**Συγκ. Ημερολόγιο (κατά Λογ/σ**  
Μπορείτε να ορίσετε επί πλέον κριτήρια. Πατήστε "Επ

Περίοδος

Τύπος Λογαριασμού

Κωδικός Υποκαταστήματος

Χρέωση από Μεταφορά  Πίστωση από Μεταφορά

Μεταφορά ανά Σελίδα

Στην συνέχεια, πάλι επιλέγουμε το πού θέλουμε να το εμφανίσουμε εκτυπωμένο και πατάμε Εκτύπωση, η οποία μας εμφανίζεται σε ίδια μορφή όπως και πριν.

Σχεδιασμός   Επαναφορά   Φόρτωση   Αποθήκευση

Επιλογή Εκτύπωσης

Προτεινόμενη   Χρήστη   Κοινή

Μορφή	Υπάρχει	Έκδοση
Γραφική	<input checked="" type="checkbox"/>	1.0.0
Draft Στενή	<input checked="" type="checkbox"/>	1.0.0

Εκτύπωση σε

Οθόνη

Εκτυπωτής

Αρχείο   Ανοιγμα αρχείου

FOTISGIANNIS

8/4/2008

Σελίδα:

1

**Συγκεντρωτικό Ημερολόγιο ( Ιανουάριος 08 )**

Κωδικός	Περιγραφή	Χρέωση	Πίστωση
	Από Μεταφορά	0,00	0,00
01	ΑΛΛΟΤΡΙΑ ΠΕΡΙΟΥΣΙΑΚΑ ΣΤΟΙΧΕΙΑ	0,00	0,00
02	ΧΡ/ΚΟΙ Λ/ΜΟΙ ΕΓΓ&ΕΜΠΡΑΓΜ.ΑΣΦΑΛ	0,00	0,00
03	ΑΠΑΙΤΗΣΕΙΣ ΑΠΟ ΑΜΦΟΤΕΡΟΒΑΡΕΙΣ ΣΥΜΒΑΣΕΙΣ	0,00	0,00
04	ΔΙΑΦ.Λ/ΣΜΟΙ ΠΛΗΡ/ΚΟΙ ΧΡΕΩΣ/ΚΟΙ	0,00	0,00
05	ΔΙΚ/ΧΟΙ ΑΛΛΟΤΡ.ΠΕΡΙΟΥΣ.ΣΤΟΙΧ.	0,00	0,00
06	ΠΙΣΤ/ΚΟΙ Λ/ΜΟΙ ΕΓΓ&ΕΜΠΡ.ΑΣΦΑΛ.	0,00	0,00
07	ΥΠΟΧΡΕΩΣΕΙΣ ΑΠΟ ΑΜΦΟΤΕΟΒΑΡΕΙΣ ΣΥΜΒΑΣΕΙΣ	0,00	0,00
08	ΔΙΑΦ.Λ/ΜΟΙ ΠΛΗΡ/ΚΟΙ ΠΙΣΤΩΤΙΚΟΙ	0,00	0,00
09	ΛΟΓΑΡΙΑΣΜΟΙ ΤΑΞΕΩΣ ΥΠΟΚ/ΤΩΝ Ή ΑΛΛΩΝ ΚΕΝ	0,00	0,00
10	ΕΔΑΦΙΚΕΣ ΕΚΤΑΣΕΙΣ	0,00	0,00
11	ΚΤΙΡΙΑ-ΕΓΚ/ΣΕΙΣ ΚΤΙΡ-ΤΕΧΝ.ΕΡΓΑ	0,00	0,00
12	ΜΗΧ/ΤΑ-ΤΕΧ.ΕΓΚ-ΛΟΙΠ.ΜΗΧ.ΕΞΟΠ.	0,00	0,00
13	ΜΕΤΑΦΟΡΙΚΑ ΜΕΣΑ	0,00	0,00
14	ΕΠΙΠΛΑ ΚΑΙ ΛΟΙΠΟΣ ΕΞΟΠΛΙΣΜΟΣ	0,00	0,00
15	ΑΚ/ΣΕΙΣ ΥΠ.ΕΚΤ&ΠΡΟΚ.ΚΤ.ΠΑΓ.ΣΤ.	0,00	0,00
16	ΑΣΩΜ.ΑΚΙΝ/ΣΕΙΣ&ΕΞ.ΠΟΛΥΕΤ.ΑΠΟΣΒ	0,00	0,00
18	ΣΥΜΜ/ΧΕΣ&ΛΟΙΠ.ΜΑΚΡ/ΜΕΣ ΑΠΑΙΤΗΣ	0,00	0,00
19	ΠΑΓΙΟ ΕΝΕΡΓΗΤΙΚΟ ΥΠΟΚΑΤΑΣΤΗΜΑΤΩΝ Ή ΑΛΛΩ	0,00	0,00
20	ΕΜΠΟΡΕΥΜΑΤΑ	0,00	0,00
21	ΠΡΟΙΟΝΤΑ ΕΤΟΙΜΑ ΚΑΙ ΗΜΙΤΕΛΗ	0,00	0,00
22	ΥΠΟΠΡΟΙΟΝΤΑ & ΥΠΟΛΕΙΜΜΑΤΑ	0,00	0,00
23	ΠΑΡΑΓΩΓΗ ΣΕ ΕΞΕΛΙΞΗ	0,00	0,00
24	ΠΡΩΤ&ΒΟΗΘ.ΥΛΕΣ-ΥΛΙΚΑ ΣΥΣΚ.	0,00	0,00
25	ΑΝΑΛΩΣΙΜΑ ΥΛΙΚΑ	0,00	0,00
26	ΑΝΤΑΛΛΑΚΤΙΚΑ ΠΑΓΙΩΝ ΣΤΟΙΧΕΙΩΝ	0,00	0,00
28	ΕΙΔΗ ΣΥΣΚΕΥΑΣΙΑΣ	0,00	0,00
29	ΑΠΟΘΕΜΑΤΑ ΥΠΟΚ/ΤΩΝ Ή ΑΛΛΩΝ ΚΕΝΤΡΩΝ	0,00	0,00

### 6.1.3 Συγκεντρωτικό Ημερολόγιο (κατά Ημερολόγ.)

Ίδια περίπτωση με την προηγούμενη, μόνο που εδώ μας παρουσιάζει αθροιστικά το σύνολο των Ημερολογίων μας. Δηλαδή το σύνολο του Ημερολογίου Πράξεων Ισολογισμού, του Γενικού Ημερολογίου ή και του Ημερολογίου Αγορών που δημιουργήσαμε σε προηγούμενο παράδειγμα.

FOTISGIANNIS

8/4/2008

Σελίδα:

1

#### Συγκεντρωτικό Ημερολόγιο ( Απρίλιος 08 )

Κωδικός	Περιγραφή	Χρέωση	Πίστωση
	Από Μεταφορά	0,00	0,00
ΑΓ	Ημερολόγιο Αγορών	0,00	0,00
ΑΙ	Ημερολόγιο Πράξεων Ισολογισμού	0,00	0,00
ΓΗ	Γενικό Ημερολόγιο	0,00	0,00
	Σύνολο Περιόδου	0,00	0,00
	Νέα Μεταφορά	0,00	0,00

### 6.1.4 Γενικό Καθολικό

Στο Γενικό Καθολικό, έχουμε πάλι την παρουσία των πρωτοβάθμιων λογαριασμών και για το πώς κινήθηκαν συνολικά για κάθε περίοδο του χρόνου.

Στο πρώτο βήμα, επιλέγουμε τους κωδικούς των λογαριασμών που θέλουμε να δούμε εκτυπωμένους καθώς και την περίοδο την οποία κινήθηκαν. Εισάγουμε λογαριασμούς με τον γνωστό τρόπο, δηλαδή με F7 και στην συνέχεια διπλό κλικ για να τον εισάγουμε στο πεδίο. Όταν τελειώσουμε, πατάμε Εκτύπωση.

Από Λογαριασμό (Κωδικός)	Από Λογαριασμό (Περιγραφή)
02.01 ...	ΥΠΟΘ. & ΠΡΟΣΗΜ. ΓΙΑ ΕΞΑΣΦ. ΑΠΑΙΤΗΣΕΩΝ
Εως Λογαριασμό (Κωδικός)	Εως Λογαριασμό (Περιγραφή)
... ..	
Μάσκα Λογαριασμού	
**	
Κωδικός Υποκαταστήματος	
1 ...	
Περίοδος	
Απρίλιος 08	
<input checked="" type="checkbox"/> Αναλυτική εκτύπωση ποσών ανά ημέρα	<input type="checkbox"/> Εκτύπωση Σελίδας ανά λογ/σμό
<input checked="" type="checkbox"/> Εκτύπωση Λογαριασμών χωρίς κίνηση	<input type="checkbox"/> Μεταφορά ανά Σελίδα
<input type="checkbox"/> Επιλογή προσωπικών άρθρων	

### 6.1.5 Αναλυτικό Καθολικό

Το Αναλυτικό Καθολικό, σε αντίθεση με το Γενικό, μας εμφανίζει πολύ αναλυτικά όλους τους υπολογαριασμούς των πρωτοβάθμιων. Δηλαδή το πρόγραμμα μας παρουσιάζει, σε γενικές γραμμές, όλους τους λογαριασμούς του λογιστικού σχεδίου (από έναν κύριο λογαριασμό, μέχρι π.χ. και τον 4<sup>ο</sup> βαθμού υπολογαριασμό του) και για το πώς κινήθηκαν μέσα στο χρονικό όριο που θέτουμε ή και για όλη την διαχειριστική περίοδο.

Επιλέγουμε πάλι τους κωδικούς των λογαριασμών, την ημερομηνία ή για ακόμα πιο επιλεκτικά αποτελέσματα, πάμε στον Τύπο Λογαριασμού και επιλέγουμε ανάμεσα σε διάφορες κατηγορίες όπως Ενεργητικού, Ταμείου ή και Τάξεως. Στην συνέχεια πατάμε Επόμενη σελίδα.

Αναλυτικό Καθολικό (Λοιπές παράμετροι [A])  
Μπορείτε να ορίσετε επί πλέον κριτήρια. Πατήστε "Επόμενη" για να συνεχίσετε.

Από Λογαριασμό (Κωδικός)	Από Λογαριασμό (Περιγραφή)	
<input type="text"/>	<input type="text"/>	
Εως Λογαριασμό (Κωδικός)	Εως Λογαριασμό (Περιγραφή)	
<input type="text"/>	<input type="text"/>	
Μάσκα Λογαριασμού	Είδος Λογαριασμών	Ταξινόμηση
<input type="text" value="**"/>	<input type="text" value="Κινούμενοι"/>	<input type="text" value="Κατά κωδικό"/>
Από Ημερομηνία	Εως Ημερομηνία	
<input type="text" value="1/1/2008"/>	<input type="text" value="31/12/2008"/>	
Τύπος Λογαριασμού		
<input type="text" value="1;2;3;4;5;6;7;8;9;10"/>		
Κωδικός Υποκαταστήματος	Βαθμός	
<input type="text" value="1"/>	<input type="text" value="1ος"/>	
<input checked="" type="checkbox"/> Εκτύπωση μη κινηθέντων		
<input checked="" type="checkbox"/> Να συμπεριληφθούν τα προσωρινά Αρθρα		

Έπειτα, μπορούμε να επιλέξουμε και επιπλέον κριτήρια στην εκτύπωση μας όπως για παράδειγμα η Πλήρης Αιτιολογία ή η Ποσότητα. Μετά πατάμε πάλι Επόμενη και επιλέγουμε Οθόνη για να μας εμφανιστεί η εκτύπωση που σχεδιάσαμε πριν.

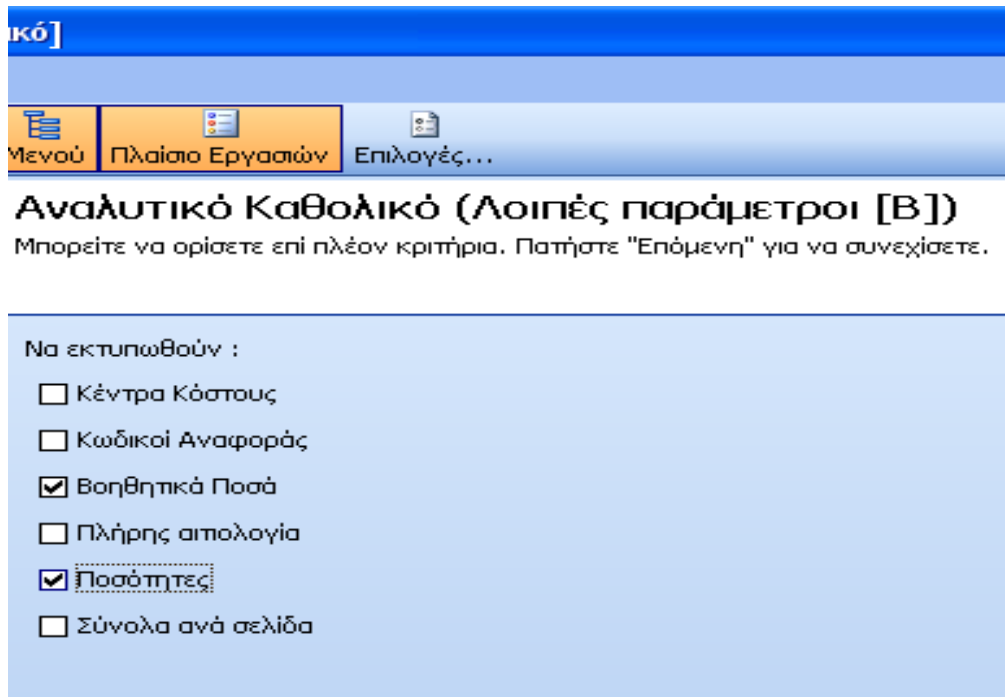

## Αναλυτικό Καθολικό - Παράμετροι εκτύπωσης

Επιλέξτε την εκτύπωση που θέλετε να χρησιμοποιήσετε καθώς και το μέσο εμφάνισης. Υπάρχει δυνατότητα

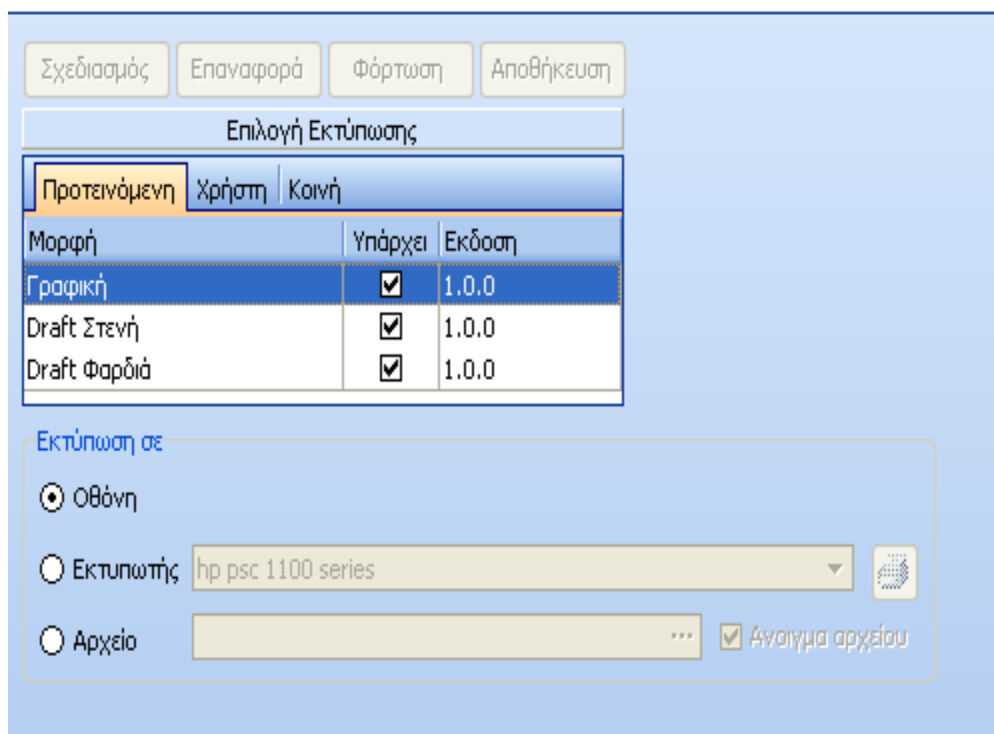

## 6.1.6 Ισοζύγιο

Στο Ισοζύγιο, πάλι βλέπουμε μια πιο συγκεκριμένη εικόνα της κίνησης των λογαριασμών καθώς επίσης και τα προηγούμενα ή τα νέα Υπόλοιπα τους, αλλά και με τι ποσό χρεώθηκαν ή πιστώθηκαν αντίστοιχα.

Στην πρώτη σελίδα των παραμέτρων συμπληρώνουμε πάλι τους λογαριασμούς και τους κατώτερους βαθμούς τους. Στην Επόμενη σελίδα, ορίζουμε την περίοδο που θέλουμε καθώς και διάφορες άλλες επιλογές που αφορούν την Εκτύπωση όπως για παράδειγμα αν επιθυμούμε να συμπεριληφθούν τα Προσωρινά Άρθρα ή για το αν θέλουμε εκτύπωση Στενής μορφής.

Ταξινόμηση	Κατά κωδικό	
Από Λογαριασμό (Κωδικός)	...	Από Λογαριασμό (Περιγραφή)
Εως Λογαριασμό (Κωδικός)	...	Εως Λογαριασμό (Περιγραφή)
Μάσκα Λογαριασμού	**, **, **, ***	
Βαθμοί Λογαριασμών	Βαθμοί Πελατών	Βαθμοί Προμηθευτών
1;2;3;4	1;2;3;4	1;2;3;4
Τύπος Λογαριασμού	1;2;3;4;5;6;7;8;9;10	
Λογαριασμοί	Όλοι	<input type="checkbox"/> Λογαριασμοί με Μεταφορά

Απο Περίοδο	Εως Περίοδο
Απρίλιος 08	Απρίλιος 08
Κωδικός Υποκαταστήματος	1
Είδος Εκτύπωσης	Αξίες
Τίτλος	Ισοζύγιο Γενικών-Αναλυτικών Καθολικών
<input checked="" type="checkbox"/>	Ενοποίηση Εταιρειών
<input type="checkbox"/>	Να συμπεριληφθούν τα προσωρινά Άρθρα
<input type="checkbox"/>	Να εκτυπωθούν Σύνολα ανά σελίδα
<input type="checkbox"/>	Να εκτυπωθούν Αθροίσματα Προηγούμενων Περιόδων
<input type="checkbox"/>	Στενή εκτύπωση

Στην Γ΄ σελίδα της παραμετροποίησης, επιλέγουμε την εταιρία από την οποία θα αντλήσει στοιχεία το πρόγραμμα και την χρήση ενώ στην συνέχεια, επιλέγουμε πάλι ως μέσο εκτύπωσης την Οθόνη.

Υπόψη	Κωδικός	Επωνυμία	Χρήση	Μάσκα Λογισμικού
<input type="checkbox"/>	001	Derdas		
<input type="checkbox"/>	100	LOG		
<input checked="" type="checkbox"/>	489	FOTISGIANNIS	2008	99.99.99.999
<input type="checkbox"/>	500	LOGISTIS		
<input type="checkbox"/>	999	DEMO A.E.		

Σχεδιασμός
Επαναφορά
Φόρτωση
Αποθήκευση

Επιλογή Εκτύπωσης

Προτεινόμενη
Χρήστη
Κοινή

Μορφή	Υπάρχει	Εκδοση
Γραφική	<input checked="" type="checkbox"/>	1.1.0
Draft Φαρδιά	<input checked="" type="checkbox"/>	1.1.0

Εκτύπωση σε

Οθόνη

Εκτυπωτής hp psc 1100 series

Αρχείο   Άνοιγμα αρχείου

Όταν τελειώσουμε με τις απαραίτητες ρυθμίσεις, πατάμε πάλι Εκτύπωση και μας παρουσιάζεται το Ισοζύγιο σε μορφή προεπισκόπησης.

**Ενοποιημένο Ισοζύγιο Γενικών-Αναλυτικών Καθολικών (Αξιών)  
(Απρίλιος 08 - Απρίλιος 08)  
Εταιρίες : 489-FOTISGIANNIS**

Κωδικός Λογαριασμού	Περιγραφή Λογαριασμού	Προηγ. Υπόλοιπο		Κίνηση Περιόδου		Προσδευτικά Σύνολα		Νέο Υπόλοιπο	
		Χρέωση	Πίστωση	Χρέωση	Πίστωση	Χρέωση	Πίστωση	Χρέωση	Πίστωση
01	ΑΛΛΟΤΡΙΑ ΠΕΡΙΟΥΣΙΑΚΑ ΣΤΟΙΧΕΙΑ			0,00	0,00	0,00	0,00	0,00	0,00
01.00	ΧΡΕΟΓΡΑΦΑ ΤΡΙΤΩΝ ΓΙΑ ΦΥΛΑΞΗ			0,00	0,00	0,00	0,00	0,00	0,00
01.01	ΑΞΙΕΣ ΤΡΙΤΩΝ ΓΙΑ ΦΥΛΑΞΗ			0,00	0,00	0,00	0,00	0,00	0,00
01.02	ΕΜΠ/ΤΑ ΤΡΙΤΩΝ ΣΕ ΠΑΡΑΚΑΤΑΘΗΚΗ			0,00	0,00	0,00	0,00	0,00	0,00
01.02.00	(ΑΝΑ ΤΡΙΤΟ)			0,00	0,00	0,00	0,00	0,00	0,00
01.02.00.000	(ΑΝΑ ΤΡΙΤΟ) (ΑΝΑ ΕΙΔΟΣ)			0,00	0,00	0,00	0,00	0,00	0,00
01.99	ΑΛΛΑ ΠΕΡΙΟΥΣΙΑΚΑ ΣΤΟΙΧΕΙΑ ΤΡΙΤΩΝ			0,00	0,00	0,00	0,00	0,00	0,00
02	ΧΡ/ΚΟΙ Λ/ΜΟΙ ΕΓΓ&ΘΜΠΡΑΓΜ.ΑΣΦΑΛ			0,00	0,00	0,00	0,00	0,00	0,00
02.00	ΕΝΕΧ.ΤΡΙΤΩΝ ΓΙΑ ΕΞΑΣΦ.ΑΠΑΙΤΗΣΕΩΝ			0,00	0,00	0,00	0,00	0,00	0,00
02.01	ΥΠΟΘ.&ΠΡΟΣΗΜ. ΓΙΑ ΕΞΑΣΦ.ΑΠΑΙΤΗΣΕΩΝ			0,00	0,00	0,00	0,00	0,00	0,00
02.02	ΓΡΑΜΜ.ΕΙΣΠΡ. ΓΙΑ ΕΞΑΣΦ. ΟΡΩΝ ΣΥΜΒΑΣΕ			0,00	0,00	0,00	0,00	0,00	0,00
02.03	ΕΓΓ. ΕΠΙΣΤΟΛ. ΓΙΑ ΕΞΑΣΦ. ΑΠΑΙΤΗΣΕΩΝ			0,00	0,00	0,00	0,00	0,00	0,00
02.04	ΕΓΓ.ΕΠ.ΕΞΑΣΦ.ΚΑΛ.ΕΚΤ.ΣΥΜΒ.ΠΡΟΜ			0,00	0,00	0,00	0,00	0,00	0,00
02.04.00	(ΑΝΑ ΠΡΟΜΗΘΕΥΤΗ - ΑΠΑΙΤΗΣΗ)			0,00	0,00	0,00	0,00	0,00	0,00
02.09	ΑΛΛΕΣ ΕΓΓ. ΤΡΙΤΩΝ ΓΙΑ ΕΞΑΣΦ. ΑΠΑΙΤΗΣΕ			0,00	0,00	0,00	0,00	0,00	0,00
02.10	ΠΑΡΑΧΩΡ.ΕΝΕΧ. ΓΙΑ ΕΞΑΣΦ.ΥΠΟΧΡΕΩΣΕΩΝ			0,00	0,00	0,00	0,00	0,00	0,00
02.11	ΠΑΡΑΧ.ΥΠΟΘ.&ΠΡΟΣΗΜ. ΓΙΑ ΕΞΑΣΦ.ΥΠΟΧ			0,00	0,00	0,00	0,00	0,00	0,00
02.12	ΓΡΑΜΜ.ΠΛΗΡΩΤΕΑ ΓΙΑ ΕΞΑΣΦ.ΕΚΤΕΛ. ΟΡΩΝ			0,00	0,00	0,00	0,00	0,00	0,00
02.13	ΕΓΓ/ΚΕΣ ΕΠΙΣΤ. ΓΙΑ ΕΞΑΣΦ.ΥΠΟΧΡ.			0,00	0,00	0,00	0,00	0,00	0,00
02.13.00	(ΑΝΑ ΤΡΑΠΕΖΑ)			0,00	0,00	0,00	0,00	0,00	0,00
02.14	ΕΓΓ.ΕΠ.ΕΞ.ΚΑΛ.ΕΚΤ.ΣΥΜΒ.ΜΕ ΠΕΛ			0,00	0,00	0,00	0,00	0,00	0,00
02.14.00	(ΑΝΑ ΤΡΑΠΕΖΑ)			0,00	0,00	0,00	0,00	0,00	0,00
02.19	ΑΛΛΕΣ ΕΓΓ. ΤΡΙΤΩΝ ΓΙΑ ΕΞΑΣΦ.ΥΠΟΧΡΕΩΣΕ			0,00	0,00	0,00	0,00	0,00	0,00
02.20	ΠΡΟΕΞΟΦ/ΗΜΕΝΑ ΓΡΑΜΜΑΤΙΑ ΕΙΣΠΡΑΚΤΕ			0,00	0,00	0,00	0,00	0,00	0,00
02.21	ΜΕΤΑΒΙΒΑΣΜΕΝΑ ΓΡΑΜΜΑΤΙΑ ΕΙΣΠΡΑΚΤΕ			0,00	0,00	0,00	0,00	0,00	0,00
03	ΑΠΑΙΤΗΣΕΙΣ ΑΠΟ ΑΜΦΟΤΕΡΟΒΑΡΕΙΣ ΣΥΜΕ			0,00	0,00	0,00	0,00	0,00	0,00
04	ΔΙΑΦ.Λ/ΣΜΟΙ ΠΛΗΡ/ΚΟΙ ΧΡΕΩΣ/ΚΟΙ			0,00	0,00	0,00	0,00	0,00	0,00
04.02	ΕΜΠ/ΤΑ ΙΔΙΑ ΣΕ ΑΠΟΘΗΚΕΣ ΤΡΙΤΩΝ			0,00	0,00	0,00	0,00	0,00	0,00
04.02.00	(ΑΝΑΠΤΥΞΗ ΑΝΑ ΤΡΙΤΟ)			0,00	0,00	0,00	0,00	0,00	0,00
04.02.00.009	(ΑΝΑΠΤΥΞΗ ΑΝΑ ΤΡΙΤΟ) ΦΠΑ 9%			0,00	0,00	0,00	0,00	0,00	0,00
04.02.00.019	(ΑΝΑΠΤΥΞΗ ΑΝΑ ΤΡΙΤΟ) ΦΠΑ 19%			0,00	0,00	0,00	0,00	0,00	0,00

### 6.1.7 Φύλλο Ελέγχου

Πρόκειται για μια εφαρμογή η οποία μοιάζει με αυτή του Ισοζυγίου και μας παρουσιάζει ένα Προσωρινό Ενοποιημένο Φύλλο Ανάλυσης και Ελέγχου αξιών. Στον τομέα της παραμετροποίησης έχει αρκετά κοινές επιλογές με αυτές του Ισοζυγίου.

Αρχικά, πάλι επιλέγουμε τους λογαριασμούς, την Ταξινόμηση τους και τους βαθμούς. Στην Επόμενη σελίδα, επιλέγουμε την περίοδο που θέλουμε να παρακολουθήσουμε και έχουμε την δυνατότητα να κάνουμε κάποιες επιλογές στην εκτύπωση όπως για το αν θέλουμε να συμπεριλάβουμε τα προσωρινά άρθρα.

## Φύλλο Ελέγχου (Λοιπές παράμετροι [A])

Μπορείτε να ορίσετε επί πλέον κριτήρια. Πατήστε "Επόμενη" για να συνεχίσετε.

Ταξινόμηση	<input type="text" value="Κατά κωδικό"/>		
Από Λογαριασμό (Κωδικός)	<input type="text"/>	Από Λογαριασμό (Περιγραφή)	<input type="text"/>
Εως Λογαριασμό (Κωδικός)	<input type="text"/>	Εως Λογαριασμό (Περιγραφή)	<input type="text"/>
Μάσκα Λογαριασμού	<input type="text" value="**,**,**,***"/>		
Βαθμοί Λογαριασμών	<input type="text" value="1;2;3;4"/>	Βαθμοί Πελατών	<input type="text" value="1;2;3;4"/>
Βαθμοί Προμηθευτών	<input type="text" value="1;2;3;4"/>		
Τύπος Λογαριασμού	<input type="text" value="1;2;3;4;5;6;7;8;9;10"/>		
Λογαριασμοί	<input type="text" value="Όλοι"/>	<input type="checkbox"/>	Λογαριασμοί με Μεταφορά

Μενού	<h2>Φύλλο Ελέγχου (Λοιπές παράμετροι [B])</h2> <p>Μπορείτε να ορίσετε επί πλέον κριτήρια. Πατήστε "Επόμενη" για να συνεχίσετε.</p>														
<ul style="list-style-type: none"><li>Eurofasma Next</li><li>Γενική Λογιστική Next -<ul style="list-style-type: none"><li>Κινήσεις<ul style="list-style-type: none"><li>Γενικής Λογιστικής<ul style="list-style-type: none"><li>Αρθρα</li><li>Μαζική Οριστικοποίηση</li><li>Τραπεζικοί Λογαριασμοί</li><li>Επαναληπτικά Αρθρα</li></ul></li></ul></li></ul></li><li>Αρχεία</li><li>Εκτυπώσεις<ul style="list-style-type: none"><li>Λογιστικές<ul style="list-style-type: none"><li>Αναλυτικά Ημερολόγια</li><li>Συγκ. Ημερολόγιο (κατά Λογ/σμό)</li><li>Συγκ. Ημερολόγιο (κατά Ημερολ.)</li><li>Γενικό Καθολικό</li><li>Ανάλυτική Καθολική</li></ul></li></ul></li></ul>	<table><tr><td>Απο Περίοδο</td><td>Εως Περίοδο</td></tr><tr><td><input type="text" value="Απρίλιος 08"/></td><td><input type="text" value="Απρίλιος 08"/></td></tr><tr><td>Κωδικός Υποκαταστήματος</td><td><input type="text" value="1"/></td></tr><tr><td>Είδος Εκτύπωσης</td><td><input type="text" value="Αξίες"/></td></tr><tr><td><input checked="" type="checkbox"/></td><td>Ενοποίηση Εταιρειών</td></tr><tr><td><input checked="" type="checkbox"/></td><td>Να συμπεριληφθούν τα προσωρινά Αρθρα</td></tr><tr><td><input type="checkbox"/></td><td>Να εκτυπωθούν Σύνολα ανά σελίδα</td></tr></table>	Απο Περίοδο	Εως Περίοδο	<input type="text" value="Απρίλιος 08"/>	<input type="text" value="Απρίλιος 08"/>	Κωδικός Υποκαταστήματος	<input type="text" value="1"/>	Είδος Εκτύπωσης	<input type="text" value="Αξίες"/>	<input checked="" type="checkbox"/>	Ενοποίηση Εταιρειών	<input checked="" type="checkbox"/>	Να συμπεριληφθούν τα προσωρινά Αρθρα	<input type="checkbox"/>	Να εκτυπωθούν Σύνολα ανά σελίδα
Απο Περίοδο	Εως Περίοδο														
<input type="text" value="Απρίλιος 08"/>	<input type="text" value="Απρίλιος 08"/>														
Κωδικός Υποκαταστήματος	<input type="text" value="1"/>														
Είδος Εκτύπωσης	<input type="text" value="Αξίες"/>														
<input checked="" type="checkbox"/>	Ενοποίηση Εταιρειών														
<input checked="" type="checkbox"/>	Να συμπεριληφθούν τα προσωρινά Αρθρα														
<input type="checkbox"/>	Να εκτυπωθούν Σύνολα ανά σελίδα														

Στην Γ΄ και Δ΄ σελίδα της παραμετροποίησης, επιλέγουμε την εταιρία που χρειαζόμαστε και το μέσο της εκτύπωσης αντίστοιχα. Στην συνέχεια, πατάμε Εκτύπωση.

## Φύλλο Ελέγχου (Λοιπές παράμετροι [Γ])

Μπορείτε να ορίσετε επί πλέον κριτήρια. Πατήστε "Επόμενη" για να συνεχίσετε.

Επιλογή	Κωδικός	Επωνυμία	Χρήση	Μάσκα Λογισμών
<input type="checkbox"/>	001	Derdas		
<input type="checkbox"/>	100	LOG		
<input checked="" type="checkbox"/>	489	FOTISGIANNIS	2008	99.99.99.999
<input type="checkbox"/>	500	LOGISTIS		
<input type="checkbox"/>	999	DEMO A.E.		

## Φύλλο Ελέγχου - Παράμετροι εκτύπωσης

Επιλέξτε την εκτύπωση που θέλετε να χρησιμοποιήσετε καθώς και το μέσο εμφάνισης. Υπάρχει δυ

Σχεδιασμός
Επαναφορά
Φόρτωση
Αποθήκευση

**Επιλογή Εκτύπωσης**

Προτεινόμενη

Χρήστη

Κοινή

Μορφή	Υπάρχει	Εκδοση
Γραφική	<input checked="" type="checkbox"/>	1.0.0
Draft Στενή	<input checked="" type="checkbox"/>	1.0.0

**Εκτύπωση σε**

Οθόνη

Εκτυπωτής hp psc 1100 series

Αρχείο ...  Ανοιγμα αρχείου

Όταν τελειώσουμε με τις επιλογές, θα έχουμε ένα αποτέλεσμα όπως το αντίστοιχο ενδεικτικό, παρακάτω.

FOTISGIANNIS

8/4/2008

Σελίδα :

1

**Προσωρινό Ενοποιημένο Φύλλο Ανάλυσης & Ελέγχου (Αξιών)(Απρίλιος 08 - Απρίλιος 08)**

**Εταιρίες : 489-FOTISGIANNIS**

Λογαριασμός	Περιγραφή	Προδ.Αθρ.Προηγ.Περ.	Προηγ. Υπόλοιπο	Κίνηση Περιόδου	Προδ. Σύνολο	Νέο Υπόλοιπο
		Χρέωση Πίστωση	Χρέωση Πίστωση	Χρέωση Πίστωση	Χρέωση Πίστωση	Χρέωση Πίστωση
01	ΑΛΛΟΤΡΙΑ ΠΕΡΙΟΥΣΙΑΚΑ Σ			0,00	0,00	
				0,00	0,00	
01.00	ΧΡΕΟΓΡΑΦΑ ΤΡΙΤΩΝ ΓΙΑ Φ			0,00	0,00	
				0,00	0,00	
01.01	ΑΞΙΕΣ ΤΡΙΤΩΝ ΓΙΑ ΦΥΛΑΞ			0,00	0,00	
				0,00	0,00	
01.02	ΕΜΠ/ΤΑ ΤΡΙΤΩΝ ΣΕ ΠΑΡΑΦ			0,00	0,00	
				0,00	0,00	
01.02.00	(ΑΝΑ ΤΡΙΤΟ)			0,00	0,00	
				0,00	0,00	
01.02.00.000	(ΑΝΑ ΤΡΙΤΟ) (ΑΝΑ ΕΙΔΟΣ)			0,00	0,00	
				0,00	0,00	
01.99	ΑΛΛΑ ΠΕΡΟΥΣΙΑΚΑ ΣΤΟΙΧ			0,00	0,00	
				0,00	0,00	
02	ΧΡ/ΚΟΙ Λ/ΜΟΙ ΕΓΓ&ΕΜΠΡΑ			0,00	0,00	
				0,00	0,00	
02.00	ΕΝΕΧ. ΤΡΙΤΩΝ ΓΙΑ ΕΞΑΣΦ.,			0,00	0,00	
				0,00	0,00	
02.01	ΥΠΟΘ.&ΠΡΟΣΗΜ. ΓΙΑ ΕΞΑ			0,00	0,00	
				0,00	0,00	
02.02	ΓΡΑΜΜ.ΕΙΣΠΡ. ΓΙΑ ΕΞΑΣΦ			0,00	0,00	
				0,00	0,00	
02.03	ΕΓΓ. ΕΠΙΣΤΟΛ. ΓΙΑ ΕΞΑΣΦ			0,00	0,00	
				0,00	0,00	
02.04	ΕΓΓ.ΕΠ.ΕΞΑΣΦ.ΚΑΛ.ΕΚΤ.Σ'			0,00	0,00	
				0,00	0,00	
02.04.00	(ΑΝΑ ΠΡΟΜΗΘΕΥΤΗ - ΑΠΑ			0,00	0,00	
				0,00	0,00	
02.09	ΑΛΛΕΣ ΕΓΓ. ΤΡΙΤΩΝ ΓΙΑ Ε			0,00	0,00	
				0,00	0,00	
02.10	ΠΑΡΑΧΩΡ.ΕΝΕΧ. ΓΙΑ ΕΞΑΣ			0,00	0,00	
				0,00	0,00	
02.11	ΠΑΡΑΧ.ΥΠΟΘ.&ΠΡΟΣΗΜ. Γ			0,00	0,00	
				0,00	0,00	
02.12	ΓΡΑΜ.ΠΛΗΡΩΤΕΑ ΓΙΑ ΕΞΑΣ			0,00	0,00	
				0,00	0,00	
02.13	ΕΓΓ/ΚΕΣ ΕΠΙΣΤ.ΓΙΑ ΕΞΑΣΦ			0,00	0,00	
				0,00	0,00	
02.13.00	(ΑΝΑ ΤΡΑΠΕΖΑ)			0,00	0,00	
				0,00	0,00	
02.14	ΕΓΓ.ΕΠ.ΕΞ.ΚΑΛ.ΕΚΤ.ΣΥΜΒ			0,00	0,00	
				0,00	0,00	
02.14.00	(ΑΝΑ ΤΡΑΠΕΖΑ)			0,00	0,00	
				0,00	0,00	
02.19	ΑΛΛΕΣ ΕΓΓ. ΤΡΙΤΩΝ ΓΙΑ ΕΞ			0,00	0,00	
				0,00	0,00	

## 6.2 Πληροφοριακές Εκτυπώσεις

Οι Πληροφοριακές Εκτυπώσεις περιλαμβάνουν:

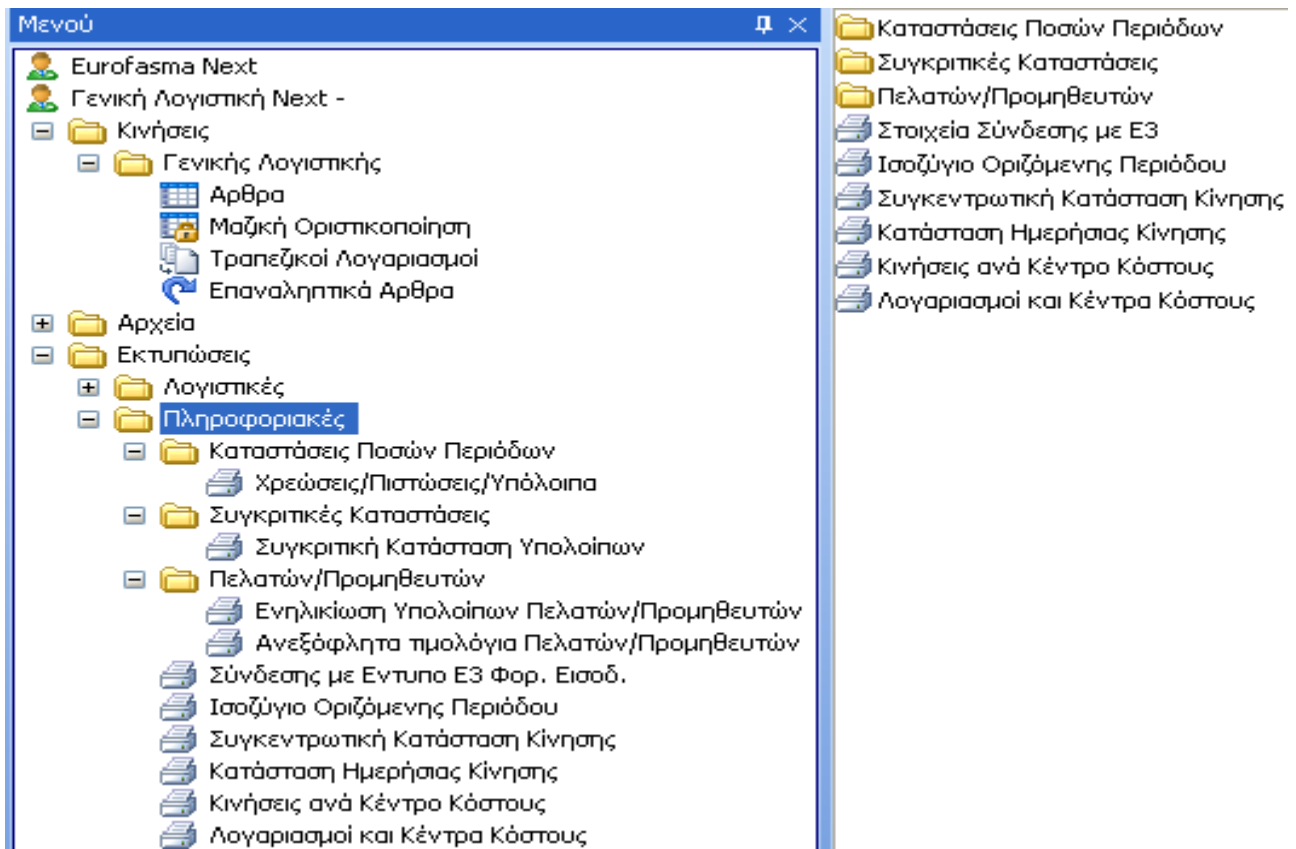

### 6.2.1 Καταστάσεις Ποσών Περιόδου

Αυτός ο φάκελος περιλαμβάνει την κατάσταση *Χρεώσεις – Πιστώσεις – Υπόλοιπα* και μέσω αυτής της κατάστασης ενημερωνόμαστε για τα παραπάνω, που αφορούν την προηγούμενη χρήση.

#### 6.2.1.1 Χρεώσεις – Πιστώσεις – Υπόλοιπα

Ξεκινώντας, ρυθμίζουμε τα Πεδία και την Ταξινόμηση. Φυσικά, μπορούμε να τα αφήσουμε ως έχουν και να συνεχίσουμε στην Επόμενη σελίδα.

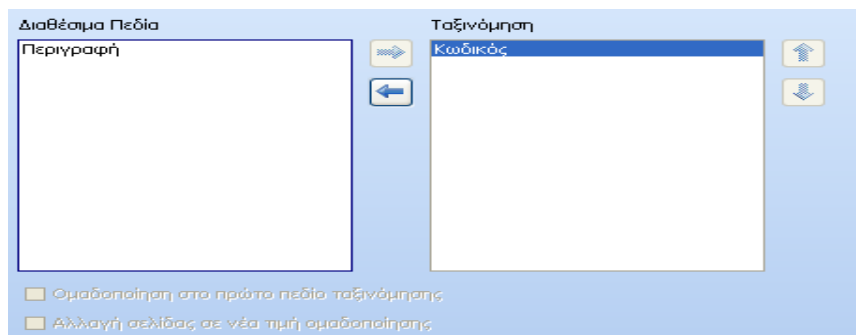

Έπειτα προσθέτουμε Φίλτρα καθώς και τους λογαριασμούς που θέλουμε να μας εμφανιστούν.

**Χρεώσεις/Πιστώσεις/Υπόλοιπα - Φίλτρο**  
Δώστε όρια ή σύνθετα φίλτρα για επιλογή εγγραφών. Πατήστε "Επ

**Κωδικός**

Από  ...

Εως  ...

Μάσκα

**Σύνθετα Φίλτρα**

Μετά διαλέγουμε την χρήση, τους βαθμούς των κωδικών, την περίοδο και για το αν θέλουμε να συμπεριλάβουμε τα προσωρινά άρθρα.

Χρήση  
2008

Βαθμοί Λογαριασμών  
1,2,3,4

◆ Τύπος Λογαριασμού  
1,2,3,4,5,6,7,8,9,10

Κωδικός Υποκαταστήματος  
1

Από Περίοδο  
Ιανουάριος 08

Έως Περίοδο  
Δεκέμβριος 08

Να συμπεριληφθούν τα προσωρινά Άρθρα

Να εκτυπώνονται και Ποσότητες

Το τελευταίο βήμα είναι πάλι να επιλέξουμε το μέσο εκτύπωσης και να πατήσουμε Εκτύπωση.

**Χρεώσεις/Πιστώσεις/Υπόλοιπα - Παράμετροι εκτύπωσης**  
Επιλέξτε την εκτύπωση που θέλετε να χρησιμοποιήσετε καθώς και το μέσο εμφάνισης. Υπάρχει ζ

Σχεδιασμός Επαναφορά Φόρτωση Αποθήκευση

Επιλογή Εκτύπωσης

Προτεινόμενη Χρήση Κοινή

Μορφή	Υπάρχει	Έκδοση
Γραφική	<input checked="" type="checkbox"/>	1.0.0
Draft Φαρδιά	<input checked="" type="checkbox"/>	1.0.0

Εκτύπωση σε

Οθόνη

Εκτυπωτής hp psc 1100 series

Αρχείο  Άνοιγμα αρχείου

## Χρεώσεις/Πιστώσεις/Υπόλοιπα ( Ιανουάριος 08 - Δεκέμβριος 08 )

Κωδικός Περιγραφή	Περίοδος	Ποσά Περιόδων		Υπόλοιπα Περιόδου		Προσδευτικά Υπόλοιπα	
		Χρέωση	Πίστωση	Χρέωση	Πίστωση	Χρέωση	Πίστωση
	Μάρπος 08	0,00	0,00				
	Απρίλιος 08	0,00	0,00				
	Μάιος 08	0,00	0,00				
	Ιούνιος 08	0,00	0,00				
	Ιούλιος 08	0,00	0,00				
	Αύγουστος 08	0,00	0,00				
	Σεπτέμβριος 08	0,00	0,00				
	Οκτώβριος 08	0,00	0,00				
	Νοέμβριος 08	0,00	0,00				
	Δεκέμβριος 08	0,00	0,00				
	Σύνολο Λογαριασμού :	0,00	0,00				
20.00.00.000	Μεταφορά :	0,00	0,00				
ΑΠΟΘΕΜΑΤΑ ΑΠΟΓΡΑΦΗΣ ΕΜΠ/ΤΩΝ	Ιανουάριος 08	0,00	0,00				
	Φεβρουάριος 08	0,00	0,00				
	Μάρπος 08	0,00	0,00				
	Απρίλιος 08	0,00	0,00				
	Μάιος 08	0,00	0,00				
	Ιούνιος 08	0,00	0,00				
	Ιούλιος 08	0,00	0,00				
	Αύγουστος 08	0,00	0,00				
	Σεπτέμβριος 08	0,00	0,00				
	Οκτώβριος 08	0,00	0,00				
	Νοέμβριος 08	0,00	0,00				
	Δεκέμβριος 08	0,00	0,00				
	Σύνολο Λογαριασμού :	0,00	0,00				
20.01	Μεταφορά :	0,00	0,00				
ΑΓΟΡΕΣ ΕΜΠΟΡ/ΤΩΝ ΕΣΩΤΕΡΙΚΟΥ	Ιανουάριος 08	0,00	0,00				
	Φεβρουάριος 08	0,00	0,00				
	Μάρπος 08	0,00	0,00				
	Απρίλιος 08	0,00	0,00				
	Μάιος 08	0,00	0,00				

## 6.2.2 Συγκριτικές Καταστάσεις

Οι Συγκριτικές Καταστάσεις εμπεριέχουν την Συγκριτική Κατάσταση Υπολοίπων

### 6.2.2.1 Συγκριτική Κατάσταση Υπολοίπων

Σε αυτού του είδους την κατάσταση, μπορούμε να συγκρίνουμε τα υπόλοιπα 2 χρήσεων και να δούμε τις διαφορές τους κυρίως στα ποσά των λογαριασμών.

Αρχίζοντας, πάλι ρυθμίζουμε τα Πεδία και την Ταξινόμηση και στην Επόμενη σελίδα επιλέγουμε τους κωδικούς και τα Φίλτρα.

## Συγκριτική Κατάσταση Υπολοίπων - Ταξινόμηση

Επιλέξτε τα πεδία που θα γίνει η ταξινόμηση και Πατήστε "Επόμενη" για να συνεχίσετε.

Διαθέσιμα Πεδία	Ταξινόμηση
Περιγραφή	Κωδικός

Ομαδοποίηση στο πρώτο πεδίο ταξινόμησης  
 Αλλαγή σελίδας σε νέα πημή ομαδοποίησης

SingularLogic Explorer [Συγκριτική Κατάσταση Υπολοίπων]

Αρχείο Επεξεργασία Προβολή Παράθυρα Βοήθεια

Άνοιγμα σε Νέο Παράθυρο Άνοιγμα σε Νέα Σελίδα Μενού Πλαίσιο Εργασιών Επιλογές...

Μενού

- Eurofasma Next
- Γενική Λογιστική Next -
  - Κινήσεις
    - Γενικής Λογιστικής
      - Αρθρα
      - Μαζική Οριστικοποίηση
      - Τραπεζικοί Λογαριασμοί
      - Επαναληπτικά Αρθρα
  - Αρχεία
  - Εκτυπώσεις
    - Λογιστικές
    - Πληροφοριακές
      - Καταστάσεις Ποσών Περιόδων
      - Συγκριτικές Καταστάσεις
  - Συγκριτική Κατάσταση Υπολοίπων

Συγκριτική Κατάσταση Υπολοίπων

Δώστε όρια ή σύνθετα φίλτρα για επιλογή εγγραφών. Γ

Κωδικός

Από

Εως

Μάσκα

Σύνθετα Φίλτρα

Προχωρώντας, επιλέγουμε την Χρήση Σύγκρισης, τους βαθμούς των λογαριασμών και την περίοδο. Τέλος, διαλέγουμε για μέσο εκτύπωσης την Οθόνη και πατάμε Εκτύπωση

οίπων]

Εργασιών Επιλογές...

### Συγκριτική Κατάσταση Υπολοίπων (Λοιπές παράμετροι)

Μπορείτε να ορίσετε επί πλέον κριτήρια. Πατήστε "Επόμενη" για να συνεχίσετε.

Χρήση Σύγκρισης

Βαθμοί Λογαριασμών  
1,2,3,4

Τύπος Λογαριασμού  
1,2,3,4,5,6,7,8,9,10

Κωδικός Υποκαταστήματος  
1

Από Περίοδο  
Ιανουάριος 08

Έως Περίοδο  
Δεκέμβριος 08

Να συμπεριληφθούν τα προσωρινά Άρθρα

Να εκτυπώνονται και Ποσότητες

### Συγκριτική Κατάσταση Υπολοίπων - Παράμετροι εκτύπωσης

Επιλέξτε την εκτύπωση που θέλετε να χρησιμοποιήσετε καθώς και το μέσο εμφάνισης. Υπάρχει ε

Σχεδιασμός Επαναφορά Φόρτωση Αποθήκευση

Επιλογή Εκτύπωσης

Προτεινόμενη Χρήση Κοινή

Μορφή	Υπάρχει	Έκδοση
Γραφική	<input checked="" type="checkbox"/>	1.0.0
Draft Φαρδιά	<input checked="" type="checkbox"/>	1.0.0

Εκτύπωση σε

Οθόνη

Εκτυπωτής hp psc 1100 series

Αρχείο  Άνοιγμα αρχείου

## 6.2.3 Πελατών – Προμηθευτών

Ο τελευταίος φάκελος των Πληροφοριακών Εκτυπώσεων αφορά τους Πελάτες και τους Προμηθευτές.

### 6.2.3.1 Ενηλικίωση Υπολοίπων Πελατών – Προμηθευτών

Σε αυτήν την εφαρμογή, έχουμε την δυνατότητα να δούμε πόσα είναι (σε περίοδο μηνός) τα υπόλοιπα των Προμηθευτών και των Πελατών μας και φυσικά το αν υπάρχει παλαιότερη αξία στον λογαριασμό τους και αν ναι, πόση είναι.

Ξεκινάμε με το αν θέλουμε να παρακολουθήσουμε τους λογαριασμούς των Πελατών ή των Προμηθευτών και στην Επόμενη σελίδα πάλι ορίζουμε τα Πεδία και την Ταξινόμηση που θέλουμε.

#### Ενηλικίωση Υπολοίπων Πελατών/Προμηθευτών

Καθορίστε αν η εκτύπωση θα αφορά πελάτες ή προμηθευτές και πιάστε "Επόμενη" για να συνεχίσετε

Επιλογή Λογαριασμών

Πελατών

Προμηθευτών

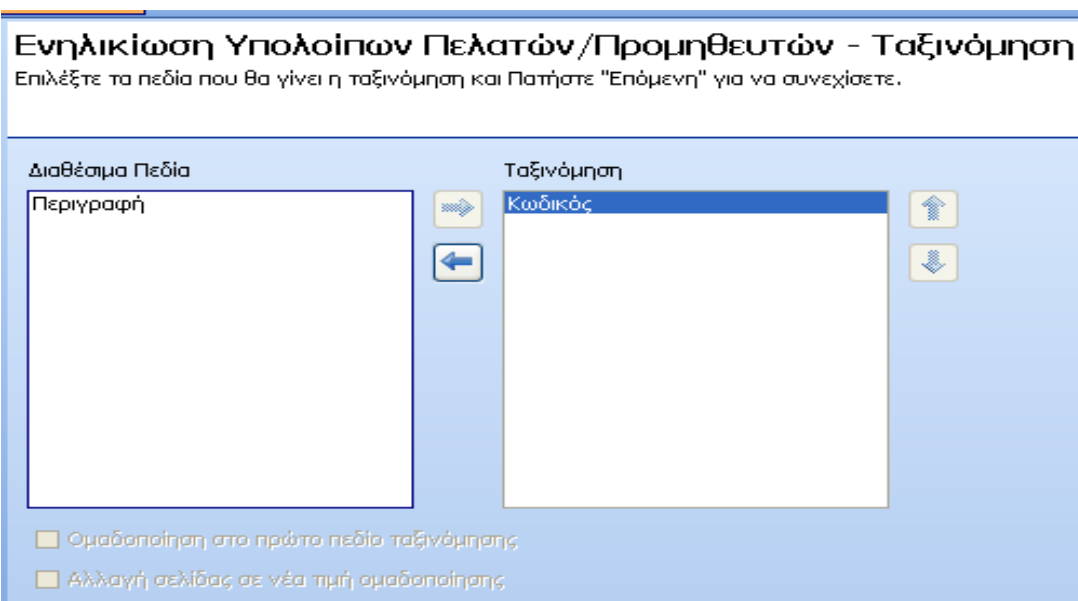

Ενηλικίωση Υπολοίπων Πελατών/Προμηθευτών - Ταξινόμηση

Επιλέξτε τα πεδία που θα γίνει η ταξινόμηση και Πατήστε "Επόμενη" για να συνεχίσετε.

Διαθέσιμα Πεδία

Περιγραφή

Ταξινόμηση

Κωδικός

Ομαδοποίηση στο πρώτο πεδίο ταξινόμησης

Αλλαγή σελίδας σε νέα τιμή ομαδοποίησης

Έπειτα, ορίζουμε τους λογαριασμούς Πελατών ή Προμηθευτών καθώς επίσης μπορούμε να χρησιμοποιήσουμε και τα γνωστά Φίλτρα. Στην συγκεκριμένη εφαρμογή μπορούμε να επιλέξουμε μόνο λογαριασμούς Πελατών ή Προμηθευτών.

### Ενηλικίωση Υπολοίπων Πελατών/Προμηθευτών - Φίλτρα

Δώστε όρια ή σύνθετα φίλτρα για επιλογή εγγραφών. Πατήστε "Επόμενη" για να συνεχίσετε.

Κωδικός

Από  ...

Εως  ...

Μάσκα

Σύνθετα Φίλτρα

Στην Επόμενη σελίδα, συμπληρώνουμε την Ημερομηνία Υπολογισμού καθώς επίσης και τις ημέρες των περιόδων. Τέλος, στην τελευταία σελίδα, διαλέγουμε ξανά το μέσο εκτύπωσης και πατάμε Εκτύπωση.

Ημερομηνία Υπολογισμού  
9/4/2008

Ημέρες 1ης Περιόδου  
30

Ημέρες 2ης Περιόδου  
60

Ημέρες 3ης Περιόδου  
90

Ελάχιστο Υπόλοιπο  
-10.000.000,00

Μέγιστο Υπόλοιπο  
10.000.000,00

Χρήση άρθρων με αυτόματη εξόφληση μετρητοίς

Να συμπεριληφθούν και τα προσωρινά Άρθρα

Σχεδιασμός Επαναφορά Φόρτωση Αποθήκευση

Επιλογή Εκτύπωσης

Προτεινόμενη Χρήση Κοινή

Μορφή	Υπάρχει	Έκδοση
Γραφική	<input checked="" type="checkbox"/>	1.0.0
Draft Στενή	<input checked="" type="checkbox"/>	1.0.0

Εκτύπωση σε

Οθόνη

Εκτυπωτής hp psc 1100 series

Αρχείο  ...  Άνοιγμα αρχείου

### 6.2.3.2 Ανεξόφλητα Τιμολόγια Πελατών – Προμηθευτών

Σε αυτήν την εφαρμογή ενεργούμε ακριβώς όπως και στην προηγούμενη, μόνο που εδώ όπως αναφέρεται και ο τίτλος πρόκειται για τιμολόγια που δεν έχουν εξοφληθεί από τους Πελάτες ή τους Προμηθευτές μας.

### 6.2.4 Σύνδεσης με Έντυπο Ε3 Φορ. Εισοδ.

Μέσω αυτής της εφαρμογής, έχουμε την δυνατότητα να δούμε ποιοι λογαριασμοί προστίθενται στο Ε3 και πόσο συνολικό υπόλοιπο έχουν ή πόση συνολική χρέωση.

Η διαδικασία είναι απλή, επιλέγουμε στην αρχή την Ταξινόμηση, το εύρος των Κωδικών και στο τέλος ‘δίνουμε’ την Εκτύπωση στην Οθόνη μας.

Ταξινόμηση ανά  
Κωδικό Ε3  
Από Κωδικό  
1  
Εως Κωδικό  
999  
Από Κωδικό Λογαριασμού  
...  
Εως Κωδικό Λογαριασμού  
...  
Μάσκα Λογαριασμού  
...  
 Ανάλυση ανά Λογαριασμό

Σχεδιασμός Επαναφορά Φόρτωση Αποθήκευση  
Επιλογή Εκτύπωσης  
Προτεινόμενη Χρήση Κοινή  
Μορφή Υπάρχει Εκδόση  
Γραφική  1.0.0  
Draft Στενή  1.0.0  
Εκτύπωση σε  
 Οθόνη  
 Εκτυπωτής hp psc 1100 series  
 Αρχείο ...  Άνοιγμα αρχείου

## 6.2.5 Ισοζύγιο Οριζόμενης Περιόδου

Πρόκειται για μια μορφή Ισοζυγίου στην οποία μπορούμε να επιλέξουμε μικρότερα χρονικά διαστήματα από το κανονικό Ισοζύγιο, παρουσιάζοντας μας όμως ανάλογα αποτελέσματα με αυτά του κανονικού.

Στην πρώτη σελίδα, έχουμε να συμπληρώσουμε κάποιες επιλογές όπως για παράδειγμα την Ταξινόμηση, τους Κωδικούς των λογαριασμών και τους Βαθμούς τους.

Ταξινόμηση βάσει  
Κωδικό

Από Κωδικό Λογ/σμού ... Εως Κωδικό Λογ/σμού ... Μάσκα Λογ/σμού  
\*\*\*.\*\*.\*\*.\*\*

Βαθμοί Λογαριασμών  
1,2,3,4

Τύπος Λογαριασμού  
1,2,3,4,5,6,7,8,9,11

Λογαριασμοί  
Όλοι

Λογαριασμοί με Μεταφορά  
Όχι

Επιλογή Χαρτιού  
Στενό

Στην Επόμενη σελίδα, ορίζουμε το χρονικό διάστημα που θέλουμε καθώς και το αν θέλουμε να συμπεριληφθούν Προσωρινά Άρθρα. Τέλος, επιλέγουμε την Οθόνη ως μέσο Εκτύπωσης.

Ενοποίηση Εταιριών  
Όχι

Από Ημερομηνία  
9/4/2008

Εως Ημερομηνία  
30/4/2008

Επιλογή Υποκ/των  
1

Είδος Εκτύπωσης  
Άξιες

Να συμπεριληφθούν τα προσωρινά Άρθρα  
Ναι

Σχεδιασμός Επαναφορά Φόρτωση Αποθήκευση

Επιλογή Εκτύπωσης

Προτεινόμενη Χρήση Κοινή

Μορφή	Υπάρχει	Έκδοση
Γραφική	<input checked="" type="checkbox"/>	1.0.0
Draft Στενή	<input checked="" type="checkbox"/>	1.0.0

Εκτύπωση σε

Οθόνη

Εκτυπωτής hp psc 1100 series

Αρχείο  Άνοιγμα αρχείου

## 6.2.6 Συγκεντρωτική Κατάσταση Κίνησης

Εδώ, μπορούμε να δούμε συγκεντρωτικά την κίνηση των λογαριασμών 2<sup>ο</sup> βαθμού μέχρι 4<sup>ο</sup> καθώς επίσης και το χρεωστικό ή πιστωτικό υπόλοιπο τους.

Ξεκινώντας, επιλέγουμε τον κατώτερο βαθμό ανάλυσης που θέλουμε, το διάστημα των Κωδικών και τσεκάρουμε και κάποιες άλλες επιλογές αν χρειάζεται όπως την επιλογή των Προσωρινών Άρθρων ή την Αναλυτική εκτύπωση των ποσών ανά μέρα.

Βαθμός: 2ος

Από Λογαριασμό (Κωδικός): [ ] ... Από Λογαριασμό (Περιγραφή): [ ]

Εως Λογαριασμό (Κωδικός): [ ] ... Εως Λογαριασμό (Περιγραφή): [ ]

Μάσκα Λογαριασμού: \*\*. \*\* Κωδικός Υποκαταστήματος: 1

Περίοδος: Απρίλιος 08

Αναλυτική εκτύπωση ποσών ανά ημέρα  Εκτύπωση Σελίδας ανά λογ/σμό

Εκτύπωση Λογαριασμών χωρίς κίνηση  Μεταφορά ανά Σελίδα

Επιλογή προσωρινών άρθρων

Τέλος, στην τελευταία σελίδα επιλέγουμε πάλι την Οθόνη ως μέσο Εκτύπωσης.

Σχεδιασμός Επαναφορά Φόρτωση Αποθήκευση

Επιλογή Εκτύπωσης

Προτεινόμενη Χρήση Κοινή

Μορφή	Υπάρχει	Έκδοση
Γραφική	<input checked="" type="checkbox"/>	1.1.0
Draft Φαρδιά	<input checked="" type="checkbox"/>	1.1.0

Εκτύπωση σε

Οθόνη

Εκτυπωτής: hp psc 1100 series

Αρχείο: [ ] ...  Άνοιγμα αρχείου

## 6.2.7 Κατάσταση Ημερήσιας Κίνησης

Πρόκειται για μια χρήσιμη εφαρμογή, από την οποία έχουμε την δυνατότητα να δούμε τις κινήσεις που έγιναν καθ' όλη την διάρκεια της μέρας. Δηλαδή το Προσωρινό Αρχείο Κινήσεων.

Στην πρώτη σελίδα λοιπόν, μπορούμε να διαλέξουμε ανάμεσα στο Γενικό Ημερολόγιο και στο Ημερολόγιο Πράξεων Ισολογισμού. Υποθετικά, επιλέξουμε το Γενικό Ημερολόγιο. Στην επόμενη επιλογή, διαλέγουμε τους Τύπους Άρθρων που θέλουμε να παρακολουθήσουμε.

Ημερολόγιο  
Γενικό Ημερολόγιο  Ταμείου

Τύποι Αρθρων  
ΑΓ, ΑΜ, ΠΜ, ΠΩ, ΣΥ, ΣΥΚ, ΤΑ

Υποκαταστήματα

**Πίνακας : Τύποι Αρθρων**

Επιλογή	Κωδικός	Περιγραφή
<input checked="" type="checkbox"/>	ΑΓ	Αγορές Επί πιστώσει
<input checked="" type="checkbox"/>	ΑΜ	Αγορές Μετρητοίς
<input checked="" type="checkbox"/>	ΠΜ	Πωλήσεις Μετρητοίς
<input checked="" type="checkbox"/>	ΠΩ	Πωλήσεις Επί Πιστώσει
<input checked="" type="checkbox"/>	ΣΥ	Συμφημιστικές Εγγραφές
<input checked="" type="checkbox"/>	ΣΥΚ	Συμφημιστικές Εγγραφές ΚΕΠΥΟ
<input checked="" type="checkbox"/>	ΤΑ	Κινήσεις Ταμείου

Επιλογή όλων  
Ακύρωση επιλογών  
Ανστροφή  
Επιλογή  
Ακυρο

Μαρκάρουμε όσους χρειαζόμαστε και πατάμε Επιλογή. Έπειτα, ορίζουμε την Ημερομηνία και τσεκάρουμε κάποιες επιλογές για την Εκτύπωση μας, αν χρειάζεται.

Ημερολόγιο  
Ημερολόγιο Πράξεων Ισολογισμού  Ταμείου

Τύποι Αρθρων  
ΑΓ, ΚΛ

Υποκαταστήματα  
1

Από Ημερομηνία 9/4/2008 Εως Ημερομηνία 9/4/2008

Από μεταφορά

Χρέωση/Πίστωση 0,00 Χρέωση Ταμείου 0,00 Πίστωση Ταμείου 0,00

Εύρεση αξιών από μεταφορά

Διπλόγραφική γραμμογράφηση  Εκτύπωση πλήρους Απολογίας  
 Επιλογή και προσωρινών αρθρων  Αλλαγή Σελίδας ανά ημέρα  
 Διαχωριστική γραμμή μεταξύ των αρθρων  Σύνολα ανά Σελίδα

Τέλος, επιλέγουμε την Οθόνη και μετά Εκτύπωση. Θα προκύψει μια προεπισκόπηση όπως η παρακάτω.

FOTISGIANNIS

9/4/2008

Προσωρινή Κατάσταση Ημερησίας Κίνησης ΑΓ,ΑΜ,ΠΜ,ΠΩ,ΣΥ,ΣΥΚ,ΤΑ Από 9/4/2008 Εως 9/4/2008

Ημ/νία	Α/Α	Παραστατικό	Υποκ.	Λογαριασμός	Χρέωση	Πίστωση
				Αιτιολογία		
				<b>Από Μεταφορά</b>	<b>:</b>	<b>0,00</b>
				<b>0,00</b>	<b>:</b>	<b>0,00</b>
09/04/2008	Προσωρ.	TA 22	1	38.00.00.000		2.000,00
	00000020	TA 22	1	30.00		2.000,00
				<b>ΚΕΝΤΡΙΚΟ ΤΑΜΕΙΟ</b>		
				<b>ΠΕΛΑΤΕΣ ΕΣΩΤΕΡΙΚΟΥ</b>		
				<b>Σύνολο Περιόδου</b>	<b>:</b>	<b>2.000,00</b>
				<b>Σύνολο Σελίδας</b>	<b>:</b>	<b>2.000,00</b>
				<b>Σε Μεταφορά</b>	<b>:</b>	<b>2.000,00</b>

- ❖ Αυτή πρόκειται για μια τυχαία ημερήσια Ταμειακή εγγραφή και βλέπουμε ότι το πρόγραμμα μας την εμφάνισε με όλα τα στοιχεία του άρθρου όπως για παράδειγμα τον αριθμό Παραστατικού ή ότι πρόκειται για Προσωρινό άρθρο.

## 6.2.8 Κινήσεις ανά Κέντρο Κόστους

Αφορά τις κινήσεις της επιχείρησης που έχουν γίνει και που συνδέονται με την Κοστολόγηση και πιο συγκεκριμένα με τα Κέντρα Κόστους.

## 6.2.9 Λογαριασμοί και Κέντρα Κόστους

Αφορά τους Λογαριασμούς οι οποίοι συνδέονται με την Κοστολόγηση και πιο συγκεκριμένα με τα Κέντρα Κόστους.

## 6.3 Ευρετήρια

Τα Ευρετήρια περιλαμβάνουν:

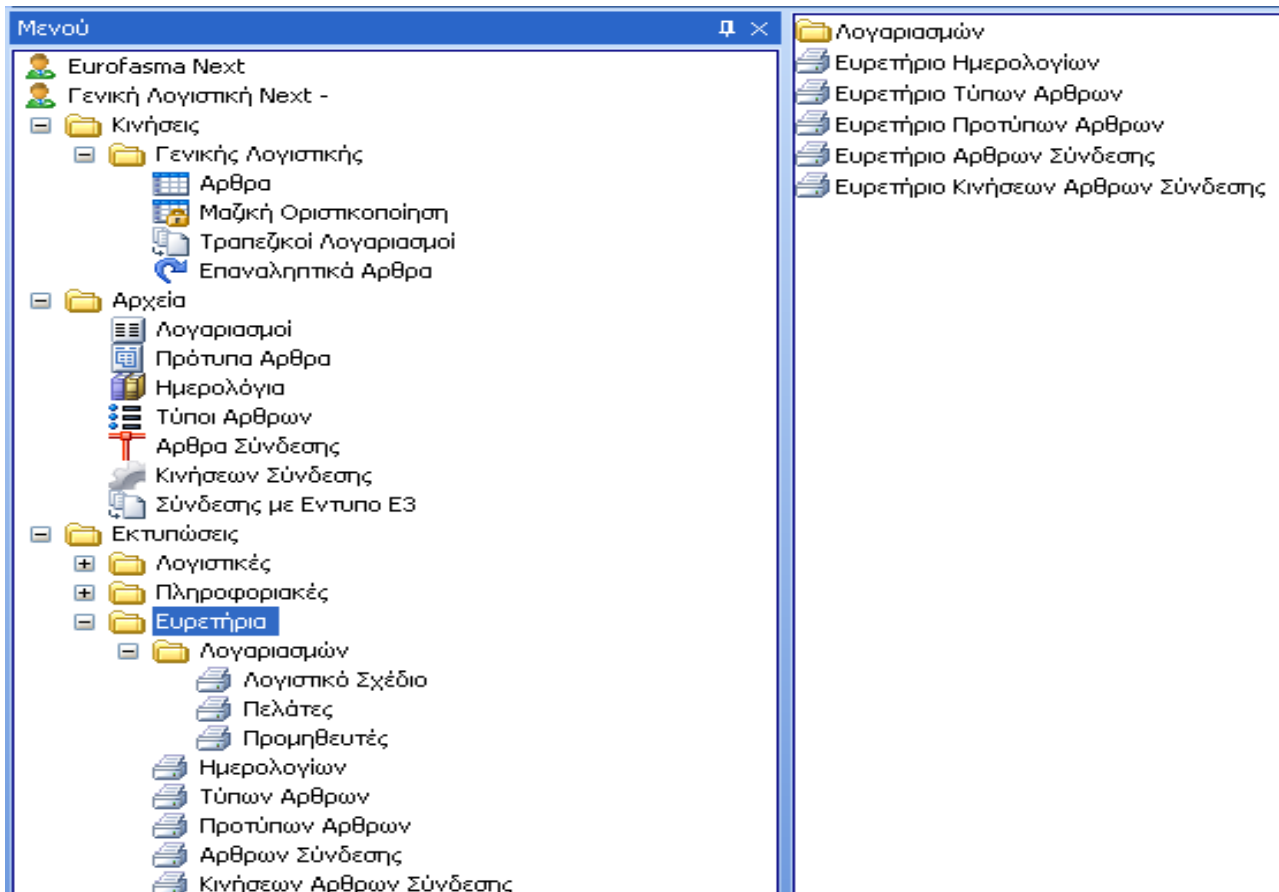

Έτσι, μέσω των Ευρετηρίων μπορούμε να βρούμε γενικές πληροφορίες για το Λογιστικό μας Σχέδιο, τους Πελάτες – Προμηθευτές καθώς και για τα Άρθρα κάθε τύπου.

## 6.3.1 Λογαριασμών

Μέσω του Ευρετηρίου Λογαριασμών, έχουμε την δυνατότητα να βρούμε γενικές πληροφορίες και άλλα στοιχεία για το Λογιστικό Σχέδιο, τους Πελάτες και τους Προμηθευτές μας.

### 6.3.1.1 Λογιστικό Σχέδιο

Σε αυτή την επιλογή, μπορούμε να μάθουμε πληροφορίες για τους λογαριασμούς του Λογιστικού Σχεδίου όπως τον βαθμό τους, αν έχουν χρεωστικό υπόλοιπο και τον Τύπο τους, δηλαδή αν είναι του Ενεργητικού ή του Παθητικού.

Στην πρώτη σελίδα, επιλέγουμε τα Πεδία και τον τύπο Ταξινόμησης. Στην συνέχεια, επιλέγουμε τους λογαριασμούς που θέλουμε να μας εμφανίσει το πρόγραμμα καθώς και αν θέλουμε να χρησιμοποιήσουμε κάποια Φίλτρα.

Διαθέσιμα Πεδία

Περιγραφή

Ταξινόμηση

Κωδικός

Ομαδοποίηση στο πρώτο πεδίο ταξινόμησης

Αλλαγή σελίδας σε νέα τιμή ομαδοποίησης

**Λογιστικό Σχέδιο - Φίλτρα**

Δώστε όρια ή σύνθετα φίλτρα για επιλογή εγγραφών

Κωδικός

Από 20.00

Εως 50.00

Μάσκα

Σύνθετα Φίλτρα

Μετά, ρυθμίζουμε κάποιες επιλογές που αφορούν τους Βαθμούς και τους Τύπους των λογαριασμών και στην συνέχεια πατάμε Εκτύπωση μέσω της Οθόνης.

◆ Βαθμοί  
 1,2,3,4  
 ◆ Τύπος Λογαριασμού  
 1,2,3,4,5,6,7,8,9,10  
 Επιλογή μορφής εκτύπωσης  
 Κύρια  
 Επιλογή Χαρτού  
 Στενό

Σχεδιασμός Επαναφορά Φόρτωση Αποθήκευση  
 Επιλογή Εκτύπωσης  
 Προτεινόμενη Χρήστη Κοινή  

Μορφή	Υπάρχει	Έκδοση
Γραφική	<input checked="" type="checkbox"/>	1.0.0
Draft Στενή	<input checked="" type="checkbox"/>	1.0.0

 Εκτύπωση σε  
 Οθόνη  
 Εκτυπωτής hp psc 1100 series  
 Αρχείο  Ανοιγμα αρχείου

**Λογιστικό Σχέδιο - Κύρια Στοιχεία**

Λογαριασμός	Τύπος Λογ/μίου	Βαθμός	Ημ.Εναρξης	Χρ.Υπόλοιπο	Επ.Δικαιοδ.	Χρήση Ποσότητας
20.00	Ενεργητικού	2		Ναι		Οχι
ΑΠΟΘΕΜΑΤΑ ΑΠΟΓΡΑΦΗΣ ΕΜΠ/ΤΩΝ						
20.00.00	Ενεργητικού	3		Ναι		Οχι
ΑΠΟΘΕΜΑΤΑ ΑΠΟΓΡΑΦΗΣ ΕΜΠ/ΤΩΝ						
20.00.00.000	Ενεργητικού	4	20/09/2006	Ναι	7	Οχι
ΑΠΟΘΕΜΑΤΑ ΑΠΟΓΡΑΦΗΣ ΕΜΠ/ΤΩΝ						
20.01	Ενεργητικού	2		Ναι		Οχι
ΑΓΟΡΕΣ ΕΜΠΟΡ/ΤΩΝ ΕΣΩΤΕΡΙΚΟΥ						
20.01.00	Ενεργητικού	3		Ναι		Οχι
ΑΓΟΡΕΣ ΕΜΠΟΡ/ΤΩΝ ΕΣΩΤΕΡΙΚΟΥ						
20.01.00.000	Ενεργητικού	4	20/09/2006	Ναι	7	Οχι
ΑΓΟΡΕΣ ΕΜΠ/ΤΩΝ ΕΣΩΤ.ΧΩΡΙΣ ΦΠΑ						
20.01.00.003	Ενεργητικού	4	20/09/2006	Ναι	7	Οχι
ΑΓΟΡΕΣ ΕΜΠ/ΤΩΝ ΕΣΩΤ.ΜΕ ΦΠΑ03%						
20.01.00.005	Ενεργητικού	4	20/09/2006	Ναι	7	Οχι
ΑΓΟΡΕΣ ΕΜΠ/ΤΩΝ ΕΣΩΤ.ΜΕ ΦΠΑ04.5%						
20.01.00.006	Ενεργητικού	4	20/09/2006	Ναι	7	Οχι
ΑΓΟΡΕΣ ΕΜΠ/ΤΩΝ ΕΣΩΤ.ΜΕ ΦΠΑ06%						
20.01.00.009	Ενεργητικού	4	20/09/2006	Ναι	7	Οχι
ΑΓΟΡΕΣ ΕΜΠ/ΤΩΝ ΕΣΩΤ.ΜΕ ΦΠΑ09%						
20.01.00.013	Ενεργητικού	4	20/09/2006	Ναι	7	Οχι
ΑΓΟΡΕΣ ΕΜΠ/ΤΩΝ ΕΣΩΤ.ΜΕ ΦΠΑ13%						
20.01.00.019	Ενεργητικού	4	20/09/2006	Ναι	7	Οχι
ΑΓΟΡΕΣ ΕΜΠ/ΤΩΝ ΕΣΩΤ.ΜΕ ΦΠΑ19%						
20.02	Ενεργητικού	2		Ναι		Οχι
ΕΝΔ/ΚΕΣ ΑΠΟΚΤΗΣΕΙΣ ΕΜΠ/ΤΩΝ						
20.02.00	Ενεργητικού	3		Ναι		Οχι
ΠΡΑΓΜ.ΑΞΙΑ ΕΝΔ/ΚΩΝ ΑΠΟΚΤΗΣΕΩΝ						
20.02.00.000	Ενεργητικού	4	20/09/2006	Ναι	7	Οχι
ΠΡΑΓΜ.ΑΞΙΑ ΕΝΔ/ΚΩΝ ΑΠΟΚΤΗΣΕΩΝ ΑΝΕΥ						
20.02.00.003	Ενεργητικού	4	20/09/2006	Ναι	7	Οχι
ΠΡΑΓΜ.ΑΞΙΑ ΕΝΔ/ΚΩΝ ΑΠΟΚΤΗΣΕΩΝ ΜΕ Φ						
20.02.00.005	Ενεργητικού	4	20/09/2006	Ναι	7	Οχι
ΠΡΑΓΜ.ΑΞΙΑ ΕΝΔ/ΚΩΝ ΑΠΟΚΤΗΣΕΩΝ ΜΕ Φ						
20.02.00.006	Ενεργητικού	4	20/09/2006	Ναι	7	Οχι

### 6.3.1.2 Πελάτες

Εδώ μπορούμε να μάθουμε γενικές πληροφορίες που αφορούν τους Πελάτες της εταιρίας μας.

Ακολουθούμε και εδώ, όπως και πριν, την ίδια σχεδόν διαδικασία με την διαφορά ότι αυτή η εφαρμογή αφορά μόνο τους Πελάτες και την ομάδα 30 το λογιστικού σχεδίου. Μπορούμε δηλαδή να επιλέξουμε από Πελάτες Εσωτερικού ή Εξωτερικού μέχρι και Επισφαλείς.

Σε αυτό το παράδειγμα θα δείξουμε μόνο τους Επισφαλείς.

Κωδικός

Από 30.97 ...

Εως 30.97 ...

Μάσκα

Σύνθετα Φίλτρα

FOTISGIANNIS

9/4/2008

Σελίδα:

#### Ευρετήριο Πελατών

Πελάτης	Διεύθυνση Επάγγελμα	Πόλη Υπεύθυνος	T.K. Κεντρ.	Τηλέφωνο1 Α.Φ.Μ./Α.Δ.Τ.	Fax Δ.Ο.Υ	Καθεστώς Κ.Ε.Π.Υ.Ο Καθεστώς Φ.Π.Α.
30.97						

ΠΕΛΑΤΕΣ ΕΠΙΣΦΑΛΕΙΣ

### 6.3.1.3 Προμηθευτές

Σε αυτή την εφαρμογή μπορούμε να μάθουμε γενικές πληροφορίες για τους Προμηθευτές μας.

Ακολουθούμε και εδώ τις ίδιες κινήσεις με πριν και για χάρη του παραδείγματος, θα παρουσιάσουμε τους Προμηθευτές Εσωτερικού.

Πατώντας F7 και έπειτα διπλό κλικ, ορίζουμε τους Κωδικούς των Προμηθευτών που θέλουμε να μελετήσουμε. Στο τέλος πατάμε Εκτύπωση στην Οθόνη και βλέπουμε την προεπισκόπηση.

**Προμηθευτές - Φίλτρα**  
Δώστε όρια ή σύνθετα φίλτρα για επιλογή εγγραφών.

Κωδικός	
Από	50.00.00.000
Εως	50.00.00.001
Μάσκα	
Σύνθετα Φίλτρα	

FOTISGIANNIS

9/4/2008

Σελίδα: 1

#### Ευρετήριο Προμηθευτών

Προμηθευτής	Διεύθυνση Επάγγελμα	Πόλη Υπεύθυνος	Τ.Κ. Κεντρ.	Τηλέφωνο1 Α.Φ.Μ./Α.Δ.Τ.	Fax Δ.Ο.Υ	Καθεστώς Κ.Ε.Π.Υ.Ο. Καθεστώς Φ.Π.Α.
50.00.00.000 ΣΟΥΡΒΙΝΟΣ ΦΩΤΗΣ ΤΟΥ ΑΝΔΡΕΑ				Όχι		Υπόχρεος <Α.Φ.Μ.> Κανονικό
50.00.00.001 Δέρρας Ιωάννης				Όχι		Υπόχρεος <Α.Φ.Μ.> Κανονικό

### 6.3.2 Ημερολογίων

Μέσω των Εκτυπώσεων των Ημερολογίων μπορούμε να μάθουμε γενικές πληροφορίες για τα Ημερολόγια όπως για παράδειγμα ποια ήταν η τελευταία φορά που ενημερώθηκαν ή αν έχουν κινηθεί ή όχι.

Αφού ρυθμίσουμε τα Πεδία και την Ταξινόμηση, προχωράμε στην Επόμενη σελίδα και επιλέγουμε τον Κωδικό των Ημερολογίων. Δηλαδή, αν θέλουμε να παρακολουθήσουμε μόνο το Γενικό Ημερολόγιο ή και όλα μαζί, συμπεριλαμβανομένων το Ημερολόγιο Αγορών και το Ημερολόγιο Πράξεων Ισολογισμού ή όποιο άλλο Ημερολόγιο έχουμε δημιουργήσει κατά καιρούς.

Κινούμαστε με τον γνωστό τρόπο και πατάμε Εκτύπωση.

**Ημερολογίων - Φίλτρα**  
Δώστε όρια ή σύνθετα φίλτρα για επιλογή εγγραφών. Πατήστε "Επόμενη" για να συνεχίσετε.

Κωδικός

Από ΑΙ

Εως ΓΗ

Μάσκα

Σύνθετα Φίλτρα

### Ευρετήριο Ημερολογίων

Κωδικός	Περιγραφή	Υποκατάστημα	Ταμείου	Εχει κινήσει	Τελευταία Ενημέρωση	Τελευταίος Αριθμός
ΑΙ	Ημερολόγιο Πράξεων Ισολογισμού		Όχι	Όχι		0
ΓΗ	Γενικό Ημερολόγιο		Όχι	Ναι	22/1/2008	4

### 6.3.3 Τύπων Άρθρων

Βλέπουμε την κίνηση των Τύπων Άρθρων, πάλι με την μορφή προεπισκόπησης. Στο παράδειγμα αυτό θα παρακολουθήσουμε τις 2 κατηγορίες των Συμψηφιστικών Άρθρων και των τις Κινήσεις Ταμείου.

**Τύπων Άρθρων - Φίλτρα**  
Δώστε όρια ή σύνθετα φίλτρα για επιλογή εγγραφών.

Κωδικός

Από  ...

Εως  ...

Μάσκα

Σύνθετα Φίλτρα

FOTISGIANNIS

9/4/2008

Σελίδα:

#### Ευρετήριο Τύπων Άρθρων

Κωδικός	Περιγραφή	Αιτιολογία	Κωδικός Ανταμβαλλόμενου	Ημερολόγιο	Τύπος Κινήσεων	Ενημέρωση ΚΕΠΥΟ	Γραμμή Συμφ. Άρθρου	Κωδικός Αυτόμ. Τύπου	Εχει κινήσει
ΣΥ	Συμψηφιστικές Εγγραφές			ΓΗ	Γενικό Ημερολόγιο	Κανονικές	Όχι	Στην 1η	Ναι
ΣΥΚ	Συμψηφιστικές Εγγραφές			ΓΗ	Γενικό Ημερολόγιο	Κανονικές	πλήθος και αξία	Στην 1η	Όχι
ΤΑ	Κινήσεις Ταμείου		38.00.00.000	ΓΗ	Γενικό Ημερολόγιο	Κανονικές	Όχι	Στην 1η	Ναι

### 6.3.4 Προτύπων Άρθρων

Ίδιες κινήσεις με πριν, μόνο που σε αυτή την εφαρμογή βλέπουμε την κίνηση των Πρότυπων Άρθρων. Σε αυτό το παράδειγμα θα δείξουμε την κίνηση του Πρότυπου Άρθρου που είχαμε δημιουργήσει για την Παραχώρηση Γεύματος στο προσωπικό της εταιρίας μας.

Εφόσον πρόκειται για Συμμηφιστική Εγγραφή, επιλέγουμε στο πεδίο του Κωδικού Τύπου το ΣΥ. Στην συνέχεια επιλέγουμε Εκτύπωση μέσω της Οθόνης.

### Προτύπων Αρθρων - Φίλτρα

Δώστε όρια ή σύνθετα φίλτρα για επιλογή εγγραφών.

Κωδικός Τύπου	
Από	ΣΥ
Εως	ΣΥ
Μάσκα	
Σύνθετα Φίλτρα	

IGIANINIS

9/4/2008

Σελίδα : 1

### Ευρετήριο Προτύπων Αρθρων

Κωδ	Περιγραφή	Παραστατικό	Δικαιόδοσία	Επαναληπτικό	Χρέωση	Πίστωση
Λογαριασμός	Περιγραφή Λογαριασμού	Αιτιολογία Τύπος Υπολογισμού				
	Παραχώρηση Γεύματος	ΣΥ Συμμηφιστικές Εγγραφές	Ανώτατη	Ναι		
60.02.03	ΕΞΟΔΑ ΨΥΧΑΓΩΓΙΑΣ ΠΡΟΣΩΠΙΚΟΥ				500,00	
63.98.08	ΦΠΑ ΕΚΠΙΠΤ.ΣΤΗ ΦΟΡ/ΓΙΑ ΕΙΣ/ΤΟΣ				95,00	
53.10	ΒΡΑΧΥΠΡΟΘΕΣΜΕΣ ΥΠ/ΣΕΙΣ ΠΡΟΣ					595,00

### 6.3.5 Άρθρων Σύνδεσης

Με την εργασία αυτή, ο χρήστης μπορεί να πάρει έναν Κατάλογο με τα Λογιστικά Άρθρα Σύνδεσης που έχουν καταχωρηθεί στο αντίστοιχο αρχείο, με την εργασία «Αρχείο Άρθρων Σύνδεσης».

Αρχικά, επιλέγεται ο τρόπος ταξινόμησης.

Στη συνέχεια, συμπληρώνονται τα ακόλουθα πεδία:

**Κωδικός Από – Έως – Μάσκα:** Επιλέγονται τα όρια των Άρθρων Σύνδεσης, που θα εμφανιστούν στην εκτύπωση.

Στη συνέχεια, ο χρήστης επιλέγει την εκτύπωση που θέλει να χρησιμοποιήσει, καθώς και το μέσο εμφάνισης (Οθόνη, Εκτυπωτής, Αρχείο). Στο σημείο αυτό, με το πλήκτρο **Σχεδιασμός**, δίνεται η δυνατότητα παραμετροποίησης.

Τέλος, με το πλήκτρο **Εκτύπωση**, η εφαρμογή εμφανίζει στο επιλεγμένο μέσο τη ζητούμενη κατάσταση.

### 6.3.6 Κινήσεων Άρθρων Σύνδεσης

Με την εργασία αυτή, ο χρήστης μπορεί να πάρει μία Κατάσταση με τις Κινήσεις Σύνδεσης που έχουν καταχωρηθεί στο αντίστοιχο αρχείο.

Αρχικά, συμπληρώνονται τα ακόλουθα πεδία:

**Διαδρομή και όνομα αρχείου:** Ορίζεται το αρχείο, από το οποίο θα αντλήσει στοιχεία η εκτύπωση.

**Από – Έως A/A εγγραφής:** Αριθμητικά πεδία, στα οποία δίνονται όρια στους αύξοντες αριθμούς εγγραφών των Κινήσεων Σύνδεσης. Με αυτούς τους A/A έχουν καταχωρηθεί οι Κινήσεις στο Αρχείο Κινήσεων Σύνδεσης με τη σχετική εργασία.

**Αναλυτική Εκτύπωση:** Επιλέγεται το πεδίο, στην περίπτωση που επιθυμεί ο χρήστης να εμφανίζονται αναλυτικά για κάθε Κίνηση τα Προθέματα και τα αντίστοιχα ποσά τους.

**Ταξινόμηση εγγραφών όπως ενημέρωση:** Επιλέγεται το πεδίο, στην περίπτωση που επιθυμεί ο χρήστης να ταξινομούνται οι εγγραφές.

**Επιλογή Χαρτιού:** Στο πεδίο αυτό επιλέγεται το χαρτί της εκτύπωσης.

- Φαρδύ
- Στενό

Στη συνέχεια, ο χρήστης επιλέγει την εκτύπωση που θέλει να χρησιμοποιήσει, καθώς και το μέσο εμφάνισης (Οθόνη, Εκτυπωτής, Αρχείο). Στο σημείο αυτό, με το πλήκτρο **Σχεδιασμός**, δίνεται η δυνατότητα παραμετροποίησης.

Τέλος, με το πλήκτρο **Εκτύπωση**, η εφαρμογή εμφανίζει στο επιλεγμένο μέσο τη ζητούμενη κατάσταση.

## 6.4 Ελέγχου

Η ενότητα αυτή περιλαμβάνει καταστάσεις, μέσω των οποίων γίνονται οι έλεγχοι ορθότητας των εγγραφών. Οι Εκτυπώσεις που περιλαμβάνει η ενότητα αυτή είναι οι εξής:

- *Προσωρινά Άρθρα*
- Οριστικά Άρθρα
- Κατάσταση Κινήσεων Λογαριασμού

### 6.4.1 Προσωρινά Άρθρα

Με την εργασία αυτή ο χρήστης μπορεί να πάρει μια κατάσταση με τα Προσωρινά Άρθρα.

Αρχικά λοιπόν, συμπληρώνουμε τα πεδία που χρειάζεται όπως για παράδειγμα η Ταξινόμηση, η Ημερομηνία, τον Χρήστη και την Δικαιοδοσία του.

Επίσης, μπορούμε να τσεκάρουμε και την επιλογή για την Εκτύπωση της πλήρους αιτιολογίας. Στη συνέχεια, επιλέγουμε ως μέσο εκτύπωσης την Οθόνη μας και πατάμε την εντολή Εκτύπωση.

## Προσωρινά Αρθρα

Καθορίστε κριτήρια και πιέστε "Επόμενη" για να συνεχίσετε ή "Εκτύπωση"

Ταξινόμηση  
 Ημερομηνία - Κωδ. Παραστατικού

Από Ημερομηνία: 1/1/2008      Εως Ημερομηνία: 31/12/2008

Από Αριθμό Παρ/κού:      Εως Αριθμό Παρ/κού:      Μάσκα Αριθμού Παρ/κού:

Από Α/Α Αρθρου:      Εως Α/Α Αρθρου:

Από Κωδ. Λογαριασμού:      Εως Κωδ. Λογαριασμού:      Μάσκα Κωδ. Λογαριμίου:

Χρήστης (Login): administrator

Δικαιούδα Χρήστη: 0,1,2,3,4,5,6,7       Εκτύπωση πλήρους Απολογίας

FOTISGIANNIS

16/4/2008

Σελίδα:

### Κατάσταση Ελέγχου Προσωρινών Αρθρων

Κωδ. Αναφοράς	Ημ/νία	Ημ. Αρθρο	Α/Α Παρ. Κέν. Κόστ.	Λογαριασμός Απολογία	Β.Ποσό	Χρέωση	Πίστωση
0/000000019	08/04/2008	ΓΗ ΤΑ	22	38.00.00.000	ΚΕΝΤΡΙΚΟ ΤΑΜΕΙΟ	1.000,00	
		ΤΑ	22	30.00	ΠΕΛΑΤΕΣ ΕΣΩΤΕΡΙΚΟΥ		1.000,00
					<b>Σύνολα Παραστατικού ΤΑ</b>	<b>: 1.000,00</b>	<b>1.000,00</b>
					<b>Σύνολα Ημερολογίου ΓΗ</b>	<b>: 1.000,00</b>	<b>1.000,00</b>
					<b>Σύνολα Ημέρας 8/4/2008</b>	<b>: 1.000,00</b>	<b>1.000,00</b>
0/000000020	09/04/2008	ΓΗ ΤΑ	22	38.00.00.000	ΚΕΝΤΡΙΚΟ ΤΑΜΕΙΟ	2.000,00	
		ΤΑ	22	30.00	ΠΕΛΑΤΕΣ ΕΣΩΤΕΡΙΚΟΥ		2.000,00
					<b>Σύνολα Παραστατικού ΤΑ</b>	<b>: 2.000,00</b>	<b>2.000,00</b>
					<b>Σύνολα Ημερολογίου ΓΗ</b>	<b>: 2.000,00</b>	<b>2.000,00</b>
					<b>Σύνολα Ημέρας 9/4/2008</b>	<b>: 2.000,00</b>	<b>2.000,00</b>
0/000000021	11/04/2008	ΓΗ ΑΓ	20	20.01.00.019	ΑΓΟΡΕΣ ΕΜΠ/ΤΩΝ ΕΣΩΤ.ΜΕ ΦΠΑ19%	14.000,00	
		ΑΓ	20	54.00.20.019	ΦΠΑ ΑΓΟΡΩΝ ΕΜΠ/ΤΩΝ ΕΣΩΤ.ΜΕ ΦΠΑ19%	2.660,00	
		ΑΓ	20	50.00.00.000	ΣΟΥΡΒΙΝΟΣ ΦΩΤΗΣ ΤΟΥ ΑΝΔΡΕΑ		16.660,00
					<b>Σύνολα Παραστατικού ΑΓ</b>	<b>: 16.660,00</b>	<b>16.660,00</b>
0/000000023	11/04/2008	ΓΗ ΠΩ	112	30.00	ΠΕΛΑΤΕΣ ΕΣΩΤΕΡΙΚΟΥ	119.595,00	
		ΠΩ	112	70.00.00.019	ΠΩΛ.ΕΜΠ.ΕΣΩΤ.ΚΕΝΤ.ΧΟΝΔ.ΜΕ ΦΠΑ19%		100.500,00
		ΠΩ	112	54.00.70.019	ΦΠΑ ΕΚΡΩΝ ΠΩΛΗΣΕΩΝ ΕΜΠ/ΤΩΝ 19%		19.095,00
					<b>Σύνολα Παραστατικού ΠΩ</b>	<b>: 119.595,00</b>	<b>119.595,00</b>
0/000000022	11/04/2008	ΓΗ ΣΥ	18	64.07.03.019	ΓΡΑΦ.ΥΛΗ&ΛΟΙΠ.ΥΛ.ΓΡΑΦ. ΜΕ ΦΠΑ19%	100,00	
		ΣΥ	18	54.00.29.019	ΦΠΑ ΕΙΣΡ.ΕΣ.ΔΑΠ.ΕΙΣΡ ΕΣΩΤ.ΜΕ ΦΠΑ19%	19,00	
		ΣΥ	18	53.10	ΒΡΑΧΥΠΡΟΘΕΣΜΕΣ ΥΠ/ΣΕΙΣ ΠΡΟΣ ΣΥΝΔ/ΜΕΣ		119,00
					<b>Σύνολα Παραστατικού ΣΥ</b>	<b>: 119,00</b>	<b>119,00</b>
					<b>Σύνολα Ημερολογίου ΓΗ</b>	<b>: 136.374,00</b>	<b>136.374,00</b>
					<b>Σύνολα Ημέρας 11/4/2008</b>	<b>: 136.374,00</b>	<b>136.374,00</b>
					<b>Γενικά Σύνολα</b>	<b>: 139.374,00</b>	<b>139.374,00</b>

## 6.4.2 Οριστικά Άρθρα

Με την εργασία αυτή, ο χρήστης μπορεί να πάρει μια κατάσταση για τα Οριστικά Άρθρα.

Στην αρχή, επιλέγουμε τα Σύνθετα Φίλτρα για τα άρθρα τα οποία θέλουμε να εκτυπωθούν.

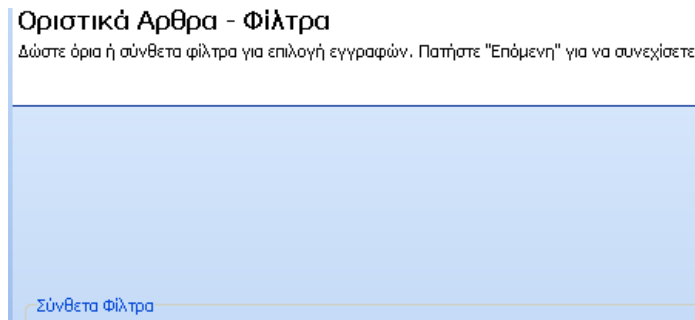

Έπειτα επιλέγουμε την Ταξινόμηση (βάση Ημερομηνίας ή βάση Ημερολογίου A/A), την Εκτύπωση ολόκληρων άρθρων και της πλήρους αιτιολογίας, καθώς επίσης και αν επιθυμούμε να συμπεριληφθούν τα προσωρινά άρθρα.

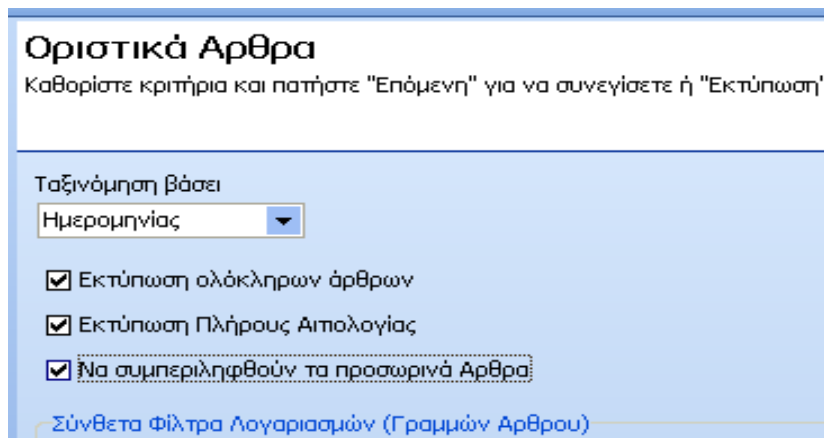

Τέλος, αφού πριν έχουμε επιλέξει πάλι ως μέσο εκτύπωσης την Οθόνη, πατάμε Εκτύπωση και μας εμφανίζεται η παρακάτω προεπισκόπηση.

FOTISGIANNIS

16/4/2008

Σελίδα : 1

#### Προσωρινή Κατάσταση Ελέγχου Κινήσεων Γενικής Λογιστικής της 8/4/2008

Ημερολ.- Α/Α Κωδ. Αναφοράς	Ημερομηνία	Παραστατικό Κέντρο Κόστους	X Κωδικός Λογ/μίου Αιτιολογία	Περιγραφή	Βοηθ. Ποσό	Χρέωση	Πίστωση
ΓΗ 0/000000019	08/04/2008	TA 22	0 38.00.00.000	ΚΕΝΤΡΙΚΟ ΤΑΜΕΙΟ		1.000,00	0,00
		TA 22	30.00	ΠΕΛΑΤΕΣ ΕΣΩΤΕΡΙΚΟΥ		0,00	1.000,00
Σύνολο Ημερολογίου :						1.000,00	1.000,00
Σύνολο Ημέρας :						1.000,00	1.000,00

### 6.4.3 Κατάσταση Κινήσεων Λογαριασμού

Με αυτή την εργασία, ο χρήστης μπορεί να πάρει μια Κατάσταση για την Κίνηση των Λογαριασμών που έχει επιλέξει.

Όταν συμπληρώσουμε, αν θέλουμε, τα Πεδία και την Ταξινόμηση προχωράμε στην Επόμενη σελίδα και θέτουμε τα όρια για την Μάσκα Κωδικού και για την Ημερομηνία.

Κωδικός

Από  ...

Εως  ...

Μάσκα

[Σύνθετα Φίλτρα](#)

#### Κατάσταση Κινήσε

Μπορείτε να ορίσετε επι πλέον

Από Ημερομηνία

Εως Ημερομηνία

Τύποι Λογαριασμών

Επιλογή Υποκαταστημάτων

Εκτύπωση μη κινήθέντων

Η Εκτύπωση που θα προβληθεί στην Οθόνη μας θα είναι κάπως έτσι.

FOTISGIANNIS

16/4/2008

Σελίδα : 1

**Κατάσταση Κινήσεων Λογαριασμού  
από 1/1/2008 έως 31/12/2008**

Λογαριασμός	Περιγραφή	Παρατηρήσεις			
<b>50.00.00.000</b>	<b>ΣΟΥΡΒΙΝΟΣ ΦΩΤΗΣ ΤΟΥ ΑΝΔΡΕΑ</b>				
Ημερομηνία	Ημερ Α/Α	Παραστατικό	Αιτιολογία	Αξια	Βοηθ. ποσό
22/01/2008	ΓΗ000000001	AM 003	μήληηλ	-119,00	
22/01/2008	ΓΗ000000003	AM 003	Ακυρώνει το ΓΗ000000001 22/1/2008	119,00	
Σύνολα Λογαριασμού :				0,00	0,00

## 6.5 Έλεγχοι Ορθότητας

Η ενότητα αυτή περιλαμβάνει καταστάσεις μέσω των οποίων γίνονται οι Έλεγχοι Ορθότητας των εγγραφών. Οι Εκτυπώσεις που περιλαμβάνει η ενότητα αυτή είναι η εξής:

- Δομή / Αρτιότητα Λογιστικού Σχεδίου
- Α.Φ.Μ Πελατών / Προμηθευτών
- Αρίθμηση Ημερολογίων
- Ανίχνευση Ομοίων Κινήσεων
- Ανίχνευση Ποσού

### 6.5.1 Δομή / Αρτιότητα Λογιστικού Σχεδίου

Μέσω της κατάστασης αυτής, γίνεται έλεγχος για την αρτιότητα του Λογιστικού Σχεδίου.

Αρχικά, συμπληρώνονται τα πεδία όπως το Είδος Λογαριασμών (επιλέγουμε ανάμεσα σε Γενικούς Λογαριασμούς και Λογαριασμούς Τάξεως), τους Λογαριασμούς που δεν τηρούν τα ελάχιστα όρια υπολοίπου που έχουν ορισθεί, οι Λογ/σμοί που αναλύονται σε κατώτερο βαθμό και δεν έχουν αναλυθεί και οι Λογαριασμοί με πρόσημο υπολοίπου διαφορετικό από το οριζόμενο.

### Δομή/Αρτιότητα Λογιστικού Σχεδίου

Καθορίστε κριτήρια και πιέστε "Επόμενη" για να συνεχίσετε ή "Εκτύπωση"

Είδος λογαριασμών  
Γενικοί Λογαριασμοί

- Λογαριασμοί που δεν τηρούν τα ελάχιστα όρια υπολοίπου που έχουν ορισθεί
- Ταμειακοί Λογ/σμοί με υπόλοιπο μικρότερο από το οριζόμενο
- Λογ/μοί που αναλύονται σε κατώτερο βαθμό και δεν έχουν αναλυθεί
- Λογαριασμοί με πρόσημο υπολοίπου διαφορετικό από το οριζόμενο

Όταν κάνουμε τις αναγκαίες ρυθμίσεις, επιλέγουμε την Οθόνη για μέσο εκτύπωσης και πατάμε Εκτύπωση. Αν δεν υπάρχουν λάθη και είναι ορθό το Λογιστικό μας Σχέδιο, δεν θα μας παρουσιαστούν λογαριασμοί για διόρθωση στην Προεπισκόπηση.

#### 6.5.2 Α.Φ.Μ Πελατών / Προμηθευτών

Μέσω της κατάστασης αυτής, γίνεται ο έλεγχος ορθότητας για το Α.Φ.Μ των Πελατών και των Προμηθευτών μας.

Αρχικά επιλέγεται ο τρόπος Ταξινόμησης και τα Διαθέσιμα Πεδία. Στην συνέχεια, τα όρια των λογαριασμών μέσω του Κωδικού και έπειτα τις ομάδες λογαριασμών, όπου εκεί έχουμε την δυνατότητα να επιλέξουμε ανάμεσα σε Πελάτες & Προμηθευτές, Πελάτες ή Προμηθευτές μόνο.

Στην Επόμενη σελίδα, μπορούμε να τσεκάρουμε κάποιες πιο συγκεκριμένες επιλογές για την έρευνα μας όπως Σφάλματα με το ίδιο Α.Φ.Μ, με Ασυμπλήρωτο Α.Φ.Μ, με Α.Φ.Μ μεγαλύτερο από 9 χαρακτήρες ή λανθασμένο Α.Φ.Μ.

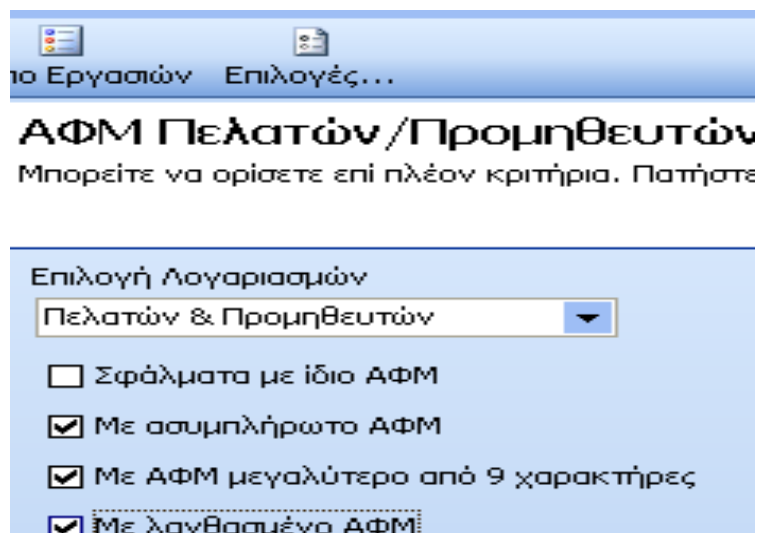

Αφού συμπληρώσουμε τα στοιχεία αυτά, διαλέγουμε ως μέσο εκτύπωσης την Οθόνη και πατάμε Εκτύπωση. Αν υπάρχουν τυχόν ανακρίβειες ή λάθη στα Α.Φ.Μ των Πελατών και των Προμηθευτών μας, θα εμφανιστούν στην Προεπισκόπηση.

FOTISGIANNIS

16/4/2008

Σελίδα :

#### Έλεγχος Ορθότητας ΑΦΜ Πελατών/Προμηθευτών

Λογαριασμός	Α.Φ.Μ.	Επωνυμία	Πρόβλημα	Οδός	Αριθ. Πόλη	Τηλέφωνο1
30.00		ΠΕΛΑΤΕΣ ΕΞΩΤΕΡΙΚΟΥ	ΑΦΜ ασυμπλήρωτο			
30.01		ΠΕΛΑΤΕΣ ΕΞΩΤΕΡΙΚΟΥ	ΑΦΜ ασυμπλήρωτο			
30.02		ΕΛΛΗΝΙΚΟ ΔΗΜΟΣΙΟ	ΑΦΜ ασυμπλήρωτο			
30.03		ΝΠΔΔ & ΔΗΜΟΣΙΕΣ ΕΠΙΧΕ	ΑΦΜ ασυμπλήρωτο			
30.04		ΠΕΛΑΤΕΣ-ΕΓΓΥΗΣΕΙΣ ΕΙΔΣ	ΑΦΜ ασυμπλήρωτο			
30.05		ΠΡΟΚΑΤΑΒΟΛΕΣ ΠΕΛΑΤΩΝ	ΑΦΜ ασυμπλήρωτο			
30.06		ΠΕΛΑΤΕΣ-ΠΑΡΑΚΡΑΤΗΜΕΝ	ΑΦΜ ασυμπλήρωτο			
30.07		ΠΕΛΑΤΕΣ ΑΝΤΙΘ. ΛΟΓ/ΣΜΕ	ΑΦΜ ασυμπλήρωτο			
30.80		ΠΕΛ.ΕΣ.ΕΚΧ/ΤΕΣ Μ.ΣΥΜΒ.Ε	ΑΦΜ ασυμπλήρωτο			
30.81		ΠΕΛΑΤΕΣ ΕΞΩΤ. ΕΚΧΩΡΗΣ	ΑΦΜ ασυμπλήρωτο			
30.82		ΠΕΛΑΤΕΣ ΕΛΛ.ΔΗΜ. ΕΚΧΩ	ΑΦΜ ασυμπλήρωτο			
30.83		ΠΕΛΑΤΕΣ ΝΠΔΔ ΕΚΧΩΡΗΣ	ΑΦΜ ασυμπλήρωτο			
30.90		ΕΞΟΔΑ ΓΙΑ ΛΟΓ. ΠΕΛΑΤΩΝ	ΑΦΜ ασυμπλήρωτο			
30.97		ΠΕΛΑΤΕΣ ΕΠΙΣΦΑΛΕΙΣ	ΑΦΜ ασυμπλήρωτο			
30.98		ΕΛΛ.ΔΗΜΟΣ(ΓΕΛ)Λ/ΜΟΣ Ε	ΑΦΜ ασυμπλήρωτο			
50.00.00.000		ΣΟΥΡΒΙΝΟΣ ΦΩΤΗΣ ΤΟΥ Α	ΑΦΜ ασυμπλήρωτο			
50.00.00.001		Δέρδας Ιωάννης	ΑΦΜ ασυμπλήρωτο			
50.01.00		(ΚΑΤΑ ΧΩΡΑ Η ΠΡΟΜΗΘΕΥ	ΑΦΜ ασυμπλήρωτο			
50.02		ΕΛΛΗΝΙΚΟ ΔΗΜΟΣΙΟ	ΑΦΜ ασυμπλήρωτο			
50.03		ΝΠΔΔ ΚΑΙ ΔΗΜΟΣΙΕΣ ΕΠΙ	ΑΦΜ ασυμπλήρωτο			
50.04		ΠΡΟΜΗΘΕΥΤΕΣ-ΕΓΓΥΗΣΕΙ	ΑΦΜ ασυμπλήρωτο			
50.05		ΠΡΟΚΑΤΑΒΟΛΕΣ ΣΕ ΠΡΟΜ	ΑΦΜ ασυμπλήρωτο			
50.06		ΠΡΟΜΗΘΕΥΤΕΣ-ΠΑΡΑΚΡΑ	ΑΦΜ ασυμπλήρωτο			
50.07		ΠΡΟΜΗΘΕΥΤΕΣ ΑΝΤΙΘΕΤΟ	ΑΦΜ ασυμπλήρωτο			
50.08.00.000		(ΚΑΤΑ ΠΡΟΜΗΘΕΥΤΗ)	ΑΦΜ ασυμπλήρωτο			
50.90		ΤΡΙΤΟΙ-ΛΟΓ/ΜΟΙ ΠΩΛΗΣΕ	ΑΦΜ ασυμπλήρωτο			

### 6.5.3 Αρίθμηση Ημερολογίων

Μέσω της κατάστασης αυτής, γίνεται η Αρίθμηση των Ημερολογίων.

Επιλέγονται πεδία όπως ο τύπος του Ημερολογίου (για παράδειγμα Γενικό Ημερολόγιο ή Ημερολόγιο Αγορών), ο Πρώτος αριθμός Ημερολογίου και τέλος ο Έλεγχος συνεχούς Αρίθμησης / Ημερομηνίας.

**Αρίθμηση Ημερολογίων**  
Καθορίστε κριτήρια και πιάστε "Επόμενη" για να συνεχίσετε ή "Εκτύπωση"

Ημερολόγιο  
Γενικό Ημερολόγιο

Πρώτος αριθμός ημερολογίου  
1

Έλεγχος συνεχούς Αρίθμησης / Ημερομηνίας

Στην Επόμενη σελίδα, πάλι επιλέγουμε το γνωστό μέσο εκτύπωσης και πατάμε Εκτύπωση προκειμένου να δούμε τα αποτελέσματα της Εκτύπωσης μας.

### 6.5.4 Ανίχνευση Ομοίων Κινήσεων

Μέσω της κατάστασης αυτής, η εφαρμογή ανιχνεύει όμοιες κινήσεις που έχουν καταχωρηθεί σε συγκεκριμένο χρονικό διάστημα, το οποίο δίνεται από τον χρήστη.

Αρχικά, επιλέγεται ο τρόπος Ταξινόμησης και στην συνέχεια θέτουμε τα όρια των λογαριασμών για τους οποίους η εφαρμογή θα εμφανίσει τυχόν όμοιες κινήσεις, καθώς και το χρονικό διάστημα στο οποίο θα γίνει Ανίχνευση Ομοίων Κινήσεων.

Τέλος, επιλέγουμε πάλι την Οθόνη ως μέσο εκτύπωσης και πατάμε Εκτύπωση. Πάλι, όπως και πριν, αν υπάρχουν Όμοιες Κινήσεις θα φανούν στην Προεπισκόπηση.

### 6.5.5 Ανίχνευση Ποσού

Μέσω της κατάστασης αυτής, η εφαρμογή ανιχνεύει ποσά Άρθρων και Λογαριασμών.

Στην συνέχεια συμπληρώνονται τα παρακάτω πεδία:

Επιλογή Ελέγχου, όπου σε αυτό το πεδίο υπάρχουν οι ομάδες Άρθρα (αν επιλεγεί αυτή η ομάδα, τότε ο χρήστης ορίζει το χρονικό διάστημα από το οποίο θα γίνει η ανίχνευση, στα πεδία Από / Έως Ημερομηνία), Λογαριασμοί (συμπληρώνονται τα όρια των λογαριασμών και οι Κωδικοί τους) και τέλος η ομάδα Άρθρα & Λογαριασμοί (εδώ ορίζονται όλα τα παραπάνω στοιχεία).

Μετά, συμπληρώνεται το Ποσό Ανίχνευσης και η Ανίχνευση των Προσωρινών Άρθρων. Τέλος, επιλέγουμε την Οθόνη και πατάμε Εκτύπωση.

## Κεφάλαιο 7

### Λοιπά

Αυτή η ομάδα εργασιών περιλαμβάνει εργασίες γενικότερης χρήσης όπως για παράδειγμα ο έλεγχος του Λογιστικού Σχεδίου και των Κινήσεων Σύνδεσης, την αλλαγή Εταιρίας και Χρήσης καθώς και την ενημέρωση της Γενικής Λογιστικής μέσω Κινήσεων Εμπορικής Διαχείρισης.

- Συνοπτική Κατάσταση Εταιρίας
- Ημερομηνίες Χρήσης – Κ.Β.Σ
- Μηχανογραφικά Στοιχεία για ΚΕ.Π.Υ.Ο
- Υποβολή Ισοζυγίου
- Ενημερώσεις Κινήσεων
- Ενημέρωση Ε3
- Προεκτύπωση βιβλίων για θεώρηση

## 7.1 Συνοπτική Κατάσταση Εταιρίας

Μέσω της εργασίας αυτής, ο χρήστης μπορεί να ενημερωθεί για την Συνοπτική κατάσταση της εταιρίας, στην οποία εργάζεται. Επιλέγοντας την εργασία, εμφανίζεται οθόνη με τα εξής στοιχεία:

Αρχή & Τέλος Χρήσης: Εμφανίζεται η αρχή και το τέλος χρήσης της συγκεκριμένης εταιρίας.

Τελευταία Θεωρημένη Εκτύπωση: Εμφανίζεται η τελευταία ημερομηνία, στην οποία τυπώθηκε οποιοδήποτε θεωρημένο βιβλίο. Εάν π.χ. τυπώθηκε Ημερολόγιο τέλος Φεβρουαρίου για τον Ιανουάριο, αυτό το πεδίο θα είναι συμπληρωμένο με «31/01/06».

Ημερομηνία Κλειδώματος: Το πεδίο αυτό ενημερώνεται αυτόματα, με την ημερομηνία που έχει οριστεί στην εργασία «Ημερομηνίες Χρήσης – Κ.Β.Σ.», στο αντίστοιχο πεδίο.

Προσωρινά Άρθρα: Εμφανίζεται το πλήθος των κινήσεων των προσωρινών άρθρων, καθώς και το χρονικό διάστημα στο οποίο έγιναν οι συγκεκριμένες κινήσεις.

Κινήσεις Οριστικές: Εμφανίζεται το πλήθος των κινήσεων των οριστικών άρθρων, καθώς και το χρονικό διάστημα στο οποίο έγιναν οι συγκεκριμένες κινήσεις.

Θεωρημένες Εκτυπώσεις: Εμφανίζονται όλες οι θεωρημένες εκτυπώσεις, που αφορούν στη συγκεκριμένη εταιρία.

Ημερολόγια: Εμφανίζονται όλα τα ημερολόγια, που αφορούν στη συγκεκριμένη εταιρία.

Η κατάσταση που εμφανίζεται για να συμπληρώσουμε τα στοιχεία αυτά είναι η παρακάτω.

Αρχή Χρήσης	<input type="text" value="1/1/2008"/>	Προσωρινά Άρθρα	Οριστικά Άρθρα
Τέλος Χρήσης	<input type="text" value="31/12/2008"/>	Πλήθος <input type="text" value="5"/>	Πλήθος <input type="text" value="4"/>
Τελευτ. Θεωρ. Εκτύπωση	<input type="text"/>	Από Ημερομηνία <input type="text" value="8/4/2008"/>	Από Ημερομηνία <input type="text" value="22/1/2008"/>
Ημερομηνία Κλειδώματος	<input type="text"/>	Εως Ημερομηνία <input type="text" value="11/4/2008"/>	Εως Ημερομηνία <input type="text" value="22/1/2008"/>

Θεωρ. Εκτυπώσεις	Ημερολόγια
Τίτλος	Τελευτ. Εκτύπ.
Ισοζύγιο	

## 7.2 Ημερομηνίες Χρήσης – Κ.Β.Σ

Μέσω αυτής της εργασίας, ενημερώνομαστε για τις ημερομηνίες που λαμβάνει υπ' όψιν του το πρόγραμμα.

Όταν επιλέξουμε την εργασία αυτή, μας εμφανίζεται από το σύστημα η παρακάτω σελίδα όπου εκεί συμπληρώνουμε τα απαραίτητα στοιχεία.

Ημερομηνία Έναρξης Χρήσης	<input type="text" value="1/1/2008"/>
Ημερομηνία Λήξης Χρήσης	<input type="text" value="31/12/2008"/>
Ημερομηνία Τελευταίας Θεωρημένης Εκτύπωσης	<input type="text"/>
Ημερομηνία Κλειδώματος	<input type="text"/>

Συμπληρώνουμε λοιπόν τα πεδία Ημερομηνία Έναρξης Χρήσης και Ημερομηνία Λήξης Χρήσης (τα οποία είναι πληροφοριακά), την Ημερομηνία Τελευταίας Θεωρημένης Εκτύπωσης (πρόκειται για την τελευταία ημερομηνία που τυπώθηκε οποιοδήποτε θεωρημένο βιβλίο) και την Ημερομηνία Κλειδώματος (που σημαίνει ότι δεν μπορούν να γίνουν κινήσεις πριν από αυτή την ημερομηνία και σε περίπτωση που καταχωρηθεί εγγραφή με προγενέστερη ημερομηνία, εμφανίζεται απαγορευτικό μήνυμα).

### 7.3 Μηχανογραφικά αρχεία για ΚΕ.Π.Υ.Ο

Πρόκειται για μηχανογραφικές καταστάσεις που αφορούν Πελάτες και Προμηθευτές και οι οποίες υποβάλλονται στην Εφορία.

Όταν επιλέξουμε την εφαρμογή αυτή, προχωράμε αμέσως στην Επόμενη σελίδα, καθώς η 1<sup>η</sup> πρόκειται για εισαγωγική και μας πληροφορεί ότι το πρόγραμμα μπορεί να εξάγει συγκεντρωτικές καταστάσεις Πωλήσεων ή Αγορών, υπό τη μορφή μηχανογραφημένου αρχείου ή εκτύπωσης.

Στη 2<sup>η</sup> σελίδα, επιλέγουμε το είδος της εργασίας που θέλουμε να ακολουθήσουμε μέσω των παρακάτω 3<sup>ων</sup> επιλογών.

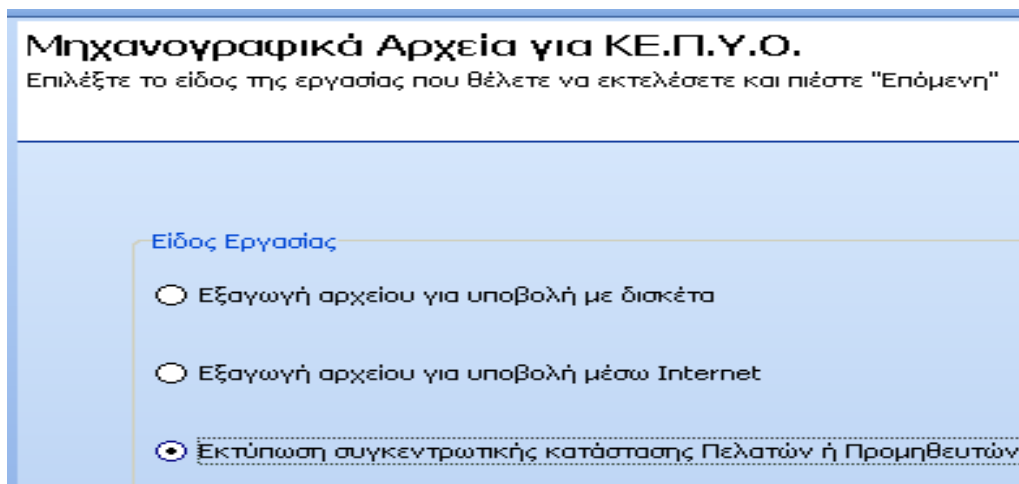

**Μηχανογραφικά Αρχεία για ΚΕ.Π.Υ.Ο.**  
Επιλέξτε το είδος της εργασίας που θέλετε να εκτελέσετε και πιάστε "Επόμενη"

**Είδος Εργασίας**

- Εξαγωγή αρχείου για υποβολή με δισκέτα
- Εξαγωγή αρχείου για υποβολή μέσω Internet
- Εκτύπωση συγκεντρωτικής κατάστασης Πελατών ή Προμηθευτών

Για την ανάγκη του παραδείγματος, επιλέγουμε τυχαία την Εκτύπωση Συγκεντρωτικής Κατάστασης Πελατών ή Προμηθευτών.

Στην Επόμενη σελίδα, συμπληρώνουμε τα στοιχεία που μας υποδεικνύει το πρόγραμμα. Μερικά από αυτά είναι για παράδειγμα το Έτος, το Είδος του Λογαριασμού (Πελάτες ή Προμηθευτές) και την Μάσκα των κωδικών.

## Μηχανογραφικά Αρχεία για ΚΕ.Π.Υ.Ο.

Καθορίστε κριτήρια και πιέστε "Επόμενη" για να συνεχίσετε.

Ετος	Όριο Αξίας
2008	300,00
Είδος Εγκατάστασης	Υποκατάστημα
Κεντρικού και Υποκατασ	Ε
Είδος Λογαριασμών	Είδος Υπολοίπου
Πελάτες	Χρεωστικά Υπόλοιπα
Από Πελάτη (Μάσκα)	Εως Πελάτη (Μάσκα)
30.00	30.98
Από Προμηθευτή (Μάσκα)	Εως Προμηθευτή (Μάσκα)
<input checked="" type="checkbox"/> Συμφηφισμός Λογαριασμών με ίδιο ΑΦΜ	<input checked="" type="checkbox"/> Να συμπεριληφθούν και μη οριστικά άρθρα
Διαδρομή Καταλόγου Δίσκου	
C:\Documents and Settings\XP-PRO\Τα έγγραφά μου	

Πατώντας Επόμενη για συνέχεια, εκτελείται έλεγχος στοιχείων εταιρίας. Στην περίπτωση ελλিপών ή λανθασμένων στοιχείων εταιρίας (π.χ. κενό ή λάθος Α.Φ.Μ.), η εφαρμογή εμφανίζει σχετικό μήνυμα και προτείνει τα στοιχεία εταιρίας στον χρήστη, για να προβεί στις απαραίτητες διορθώσεις.

## Μηχανογραφικά Αρχεία για ΚΕ.Π.Υ.Ο.

Περιμένετε να ολοκληρωθεί η συγκέντρωση λογαριασμών και η επεξεργασία των κινήσεών τους και πιέστε "Εξαγωγή" για να εξαχθούν οι επεξεργασμένες εγγραφές σύμφωνα με τον τρόπο που έχετε καθορίσει.

Συγκέντρωση Λογαριασμών...

Βρέθηκαν συνολικά 0 εγγραφές Λογαριασμών (Πελάτες)

Λήψη επεξεργασμένων στοιχείων. 0 Εγγραφές

Η Εργασία συγκέντρωσε τις επεξεργασμένες εγγραφές

Πιέστε "Εξαγωγή" για να συνεχίσετε

Αφού γίνει ο σχετικός έλεγχος, πατάμε την επιλογή Εξαγωγή και μας εμφανίζεται η επόμενη σελίδα, οπού εκεί επιλέγουμε ως μέσο εκτύπωσης την Οθόνη και πατάμε Εκτύπωση.

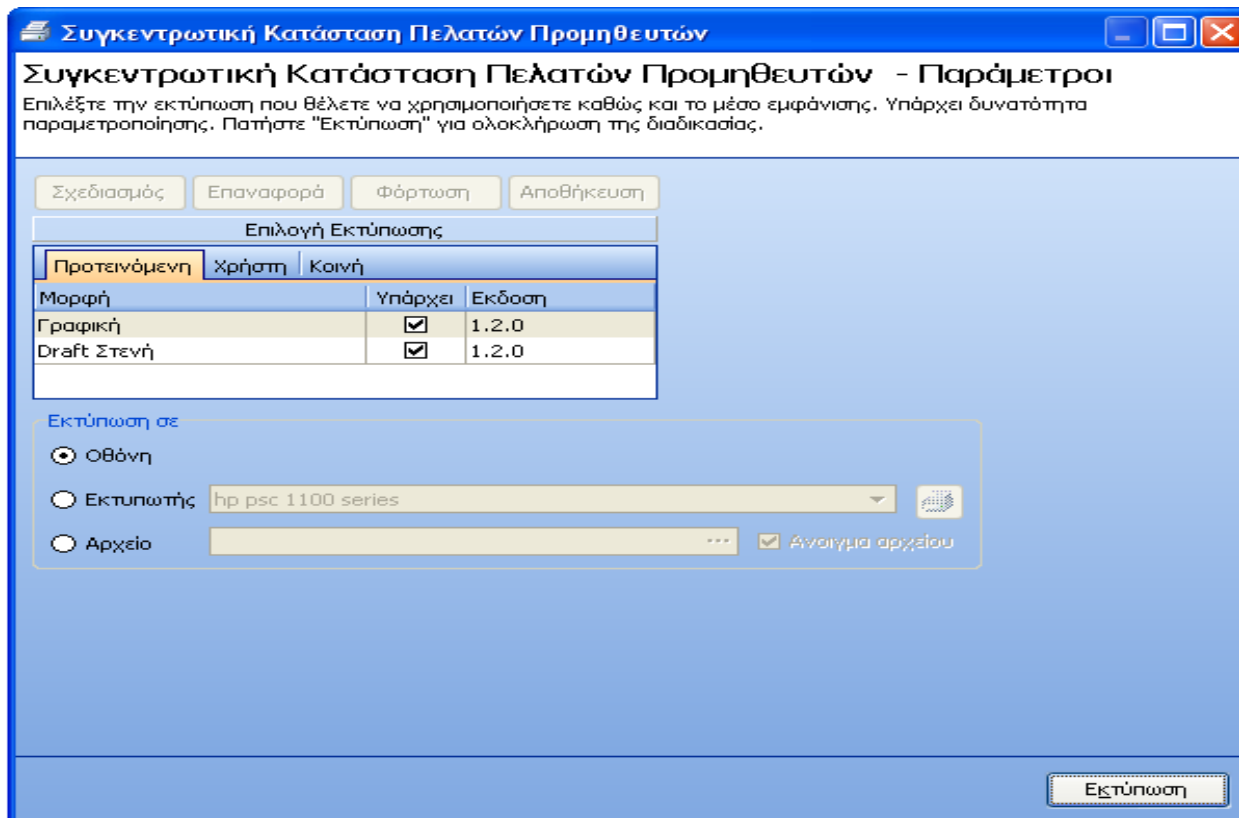

Μας εμφανίζεται η παρακάτω προεπισκόπηση από το πρόγραμμα.

Σελίδα: 1

**Συγκεντρωτική Κατάσταση Έτους 2008 Πελατών Χρεωστικά Υπόλοιπα**

Προς Δ.Ο.Υ	254	dfgdfgdfg					
Επωνυμία	<b>FOTISGIANNIS</b>		Διεύθυνση	4545	545 19200 454545	Α.Φ.Μ.	024965258
Επάγγελμα			Email			Τηλέφωνο	
FAX						Όριο Υποβολής	300,00
Αθα Λιστικών Πωλήσεων							0,00
Αξια συναλλαγών χωρίς υποχρέωση υποβολής στοιχείων στις αναλυτικές γραμμές							0,00
Σύνολα Σελίδας							0 0,00
Σύνολα Από Μεταφορά							0 0,00
Γενικά Σύνολα							0 0,00

Ο Υπόχρεος

Ημερομηνία Παραλαβής.....

Ο Προϊστάμενος Δ.Ο.Υ.

## 7.4 Υποβολή Ισοζυγίου

Μέσω αυτής της εφαρμογής, έχουμε την δυνατότητα να εξάγουμε αρχείο Ισοζυγίου ή να το εκτυπώσουμε για έλεγχο.

Περνάμε κατευθείαν στην 2<sup>η</sup> σελίδα, καθώς η 1<sup>η</sup> είναι πάλι εισαγωγική. Σε αυτή την σελίδα, έχουμε την δυνατότητα να επιλέξουμε ανάμεσα σε Εξαγωγή Αρχείου και Εκτύπωση. Εμείς επιλέγουμε Εκτύπωση.

---

### Υποβολή Ισοζυγίου

Επιλέξτε το είδος της εργασίας. Πατήστε "Επόμενη" για συνέχεια.

Είδος Εργασίας

Εξαγωγή Αρχείου

Εκτύπωση

Στην Επόμενη σελίδα, ρυθμίζουμε τις παραμέτρους όπως τους Βαθμούς Λογαριασμών της Ομάδας 2 και της Ομάδας 7, καθώς και την Περίοδο που χωρίζεται σε Από και Έως. Όταν λέμε Περίοδος, εννοούμε από την Απογραφή έναρξης ή έναν οποιοδήποτε μήνα της χρήσης, μέχρι την Απογραφή κλεισίματος.

---

### Υποβολή Ισοζυγίου

Δώστε κριτήρια για την επιλογή των εγγραφών και πατ

Βαθμοί Λογαριασμών Ομάδας 2  
1,2,3,4 ▼

Βαθμοί Λογαριασμών Ομάδας 7  
1,2,3,4 ▼

Από Περίοδο: Απογραφή ▼      Έως Περίοδο: Απογραφή ▼

Ενοποίηση Εταιριών  
Όχι ▼

Στην Επόμενη σελίδα, γίνεται η ανάλογη Πρόσδος Επεξεργασίας από το σύστημα και μας εμφανίζει πόσες εγγραφές συγκεντρώθηκαν. Στην συνέχεια πατάμε Εκτύπωση, επιλέγουμε την Οθόνη και μας εμφανίζεται η προεπισκόπηση.

Συγκεντρώθηκαν 2342 εγγραφές

15.09	ΠΡΟΚΑΤΑΒΟΛΕΣ ΚΤΗΣΕΩΣ ΠΑΓΙΩΝ ΣΤΟΙΧΕΙΩΝ	0,00
16	ΑΣΩΜ.ΑΚΙΝ/ΣΕΙΣ&ΕΞ.ΠΟΛΥΕΤ.ΑΠΟΣΒ	0,00
16.00	ΥΠΕΡΑΞΙΑ ΕΠΙΧΕΙΡΗΣΕΩΣ (Goodwill)	0,00
16.01	ΔΙΚΑΙΩΜΑΤΑ ΒΙΟΜΗΧΑΝΙΚΗΣ ΙΔΙΟΚΤΗΣΙΑΣ	0,00
16.02	ΔΙΚΑΙΩΜΑΤΑ ΕΚΜ. ΟΡΥΧΙΩΝ-ΜΕΤΑΛΛΕΙΩΝ-ΛΑΤΟΜΕΙΩΝ	0,00
16.03	ΛΟΙΠΕΣ ΠΑΡΑΧΩΡΗΣΕΙΣ	0,00
16.04	ΔΙΚΑΙΩΜΑΤΑ ΧΡΗΣΕΩΣ ΕΝΣΩΜΑΤΩΝ ΠΑΓΙΩΝ ΣΤΟΙΧΕΙΩΝ	0,00
16.05	ΛΟΙΠΑ ΔΙΚΑΙΩΜΑΤΑ	0,00
16.10	ΕΞΟΔΑ ΙΔΡΥΣΗΣ&ΓΡΩΤΗΣ ΕΓΚΑΤ/ΣΗΣ	0,00
16.11	ΕΞΟΔΑ ΕΡΕΥΝΩΝ ΟΡΥΧΙΩΝ-ΜΕΤΑΛΛΕΙΩΝ-ΛΑΤΟΜΕΙΩΝ	0,00
16.12	ΕΞΟΔΑ ΛΟΙΠΩΝ ΕΡΕΥΝΩΝ	0,00
16.13	ΕΞΟΔ.ΑΥΞ.ΚΕΦ&ΕΚΔ.ΟΜΟΛ.ΔΑΝ.	0,00
16.14	ΕΞΟΔΑ ΚΤΗΣΗΣ ΑΚΙΝΗΤΟΠΟΙΗΣΕΩΝ	0,00
16.15	ΣΥΝΑΛ. ΔΙΑΦΟΡΕΣ ΑΠΟ ΠΙΣΤ. & ΔΑΝ. ΓΙΑ ΚΤΗΣ. ΠΑΓ.ΣΤ.	0,00
16.16	ΔΙΑΦΟΡΕΣ ΕΚΔΟΣ. & ΕΞΟΦΛΗΣΕΩΣ ΟΜΟΛΟΓΙΩΝ	0,00
16.17	ΕΞΟΔΑ ΑΝΑΔΙΟΡΓΑΝΩΣΗΣ	0,00
16.18	ΤΟΚΟΙ ΔΑΝΕΙΩΝ ΚΑΤΑΣΚΕΥΑΣΤΙΚΗΣ ΠΕΡΙΟΔΟΥ	0,00
16.19	ΛΟΙΠΑ ΕΞΟΔΑ ΠΟΛΥΕΤΟΥΣ ΑΠΟΣΒΕΣΕΩΣ	0,00
16.90	ΕΞΟΔΑ ΜΕΤΕΓΚΑΤΑΣΤΑΣΕΩΣ ΤΗΣ ΕΠΙΧΕΙΡΙΣΗΣ	0,00
16.98	ΠΡΟΚΑΤΑΒΟΛΕΣ ΚΤΗΣΕΩΣ ΑΣΩΜΑΤΩΝ ΑΚΙΝΗΤΟΠΟΙΗΣΕΩΝ	0,00
16.99	ΑΠ/ΝΕΣ ΑΣ.ΑΚΙΝ&ΑΠ/ΝΑ ΕΞ.ΠΟΛ.ΑΠ	0,00
18	ΣΥΜΜ/ΧΕΣ&ΛΟΙΠ.ΜΑΚΡ/ΜΕΣ ΑΠΑΙΤΗΣ	0,00
18.00	ΣΥΜΜΕΤΟΧΕΣ ΣΕ ΣΥΝΔΕΜΕΝΕΣ ΕΠΙΧΕΙΡΗΣΕΙΣ	0,00
18.01	ΣΥΜΜΕΤΟΧΕΣ ΣΕ ΛΟΙΠΕΣ ΕΠΙΧΕΙΡΗΣΕΙΣ	0,00
18.02	ΜΑΚΡ/ΣΜΕΣ ΑΠ/ΣΕΙΣ ΚΑΤΑ ΣΥΝ.ΕΠΙΧ/ΣΕΩΝ ΣΕ ΕΥΡΩ	0,00
18.03	ΜΑΚΡ/ΣΜΕΣ ΑΠ/ΣΕΙΣ ΚΑΤΑ ΣΥΝ.ΕΠΙΧ/ΣΕΩΝ ΣΕ Ε.Ν	0,00
18.04	ΜΑΚΡ/ΣΜΕΣ ΑΠ/ΣΕΙΣ ΚΑΤΑ ΛΟΙΠ.ΕΠΙΧ/ΣΕΩΝ ΣΕ ΕΥΡΩ	0,00
18.05	ΜΑΚΡ/ΣΜΕΣ ΑΠ/ΣΕΙΣ ΚΑΤΑ ΛΟΙΠ.ΕΠΙΧ/ΣΕΩΝ ΣΕ Ε.Ν.	0,00
18.06	ΜΑΚΡΟΠΡΟΘΕΣΜΕΣ ΑΠΑΙΤΗΣΕΙΣ ΚΑΤΑ ΕΤΑΙΡΩΝ	0,00
18.07	ΓΡΑΜΜΑΤΙΑ ΕΙΣΠΡΑΚΤΕΑ ΜΑΚΡΟΠΡΟΘΕΣΜΑ ΣΕ ΕΥΡΩ	0,00
18.09	ΜΗ ΔΕΔΟΥΛΕΥΜΕΝΟΙ ΤΟΚΟΙ ΓΡ.ΕΙΣΠ.ΜΑΚ. ΣΕ ΕΥΡΩ	0,00

FOTISGIANNIS

16/4/2008

Σελίδα :

**Ισοζύγιο Διαχειριστικής Περιόδου από περίοδο Απογραφής έως περίοδο Απογραφής**

Εταιρίες : 489

Κωδικός Λογαριασμού	Περιγραφή Λογαριασμού	Υπόλοιπο Λογαριασμού
18.10	ΜΗ ΔΕΔΟΥΛΕΥΜΕΝΟΙ ΤΟΚΟΙ ΓΡ.ΕΙΣΠ.ΜΑΚ. ΣΕ Ε.Ν.	0,00
18.11	ΔΟΣΜΕΝΕΣ ΕΓΓΥΗΣΕΙΣ	0,00
18.12	ΟΦΕΙΛΟΜΕΝΟ ΚΕΦΑΛΑΙΟ	0,00
18.15	ΤΙΤΛΟΙ ΜΕ ΧΑΡΑΚ.ΑΚΙΝΗΤΟΠΟΙΗΣΕΩΝ ΣΕ ΕΥΡΩ	0,00
18.16	ΤΙΤΛΟΙ ΜΕ ΧΑΡΑΚ.ΑΚΙΝΗΤΟΠΟΙΗΣΕΩΝ ΣΕ Ε.Ν.	0,00
19	ΠΑΓΙΟ ΕΜΕΡΓΗΤΙΚΟ ΥΠΟΚΑΤΑΣΤΗΜΑΤΩΝ Ή ΑΛΛΩΝ ΚΕΝΤΡΩΝ	0,00
19.10	ΕΛΛΗΝΙΚΕΣ ΕΚΔΟΣΕΙΣ	0,00

## 7.5 Ενημερώσεις

Με τις εργασίες αυτής της ομάδας, δίνεται η δυνατότητα στον χρήστη να μεταφέρει Κινήσεις από την Εμπορική Διαχείριση στη Γενική Λογιστική, ή ακόμη και να ενημερώσει μία εταιρία, με Κινήσεις που έχουν καταχωρηθεί σε κάποια άλλη.

Οι Ενημερώσεις αναλύονται σε:

- Από Εμπορική Διαχείριση
- Από Αρχεία ASCII
- Μεταξύ Εταιριών

### 7.5.1 Ενημερώσεις Από Εμπορική Διαχείριση

Μέσω της εργασίας αυτής, ενημερώνονται οι Λογαριασμοί της Γενικής Λογιστικής με τις Κινήσεις τους Κυκλώματος Εμπορικής Διαχείρισης.

Πριν εκτελεστεί η εργασία αυτή, πρέπει απαραίτητως να έχει ενημερωθεί το Αρχείο Κινήσεων Σύνδεσης με Κινήσεις του Κυκλώματος Εμπορικής Διαχείρισης, μέσω της εργασίας Ενημέρωση Γενικής Λογιστικής ή και μέσω της εργασίας Αρχείο Κινήσεων Σύνδεσης, και να έχει γίνει ο απαραίτητος έλεγχος των Κινήσεων αυτών.

Η 1<sup>η</sup> οθόνη, πληροφορεί τον χρήστη για τις δυνατότητες που έχει μέσω αυτής της εργασίας.

## Ενημέρωση κινήσεων από Εμπορική Διαχείριση

**ΠΡΟΣΟΧΗ !** Αυτή η εργασία είναι κρίσιμη !

Με την εργασία αυτή μπορείτε :

- 1) Να ελέγξετε και να τυπώσετε τυχόν λάθη του αρχείου κινήσεων της εμπορικής διαχείρισης.
- 2) Να ελέγξετε εάν τα άρθρα που δημιουργούνται από αυτές τις κινήσεις είναι σωστά και να τυπώσετε τυχόν λάθη.
- 3) Να δημιουργήσετε τα άρθρα Γενικής Λογιστικής από το αρχείο κινήσεων της εμπορικής διαχείρισης.

Βεβαιωθείτε ότι έχετε αντίγραφο της βάσης δεδομένων και δε δουλεύει κανένας άλλος χρήστης στην εφαρμογή.

Πατήστε "Επόμενη" για να συνεχίσετε.

Στην Επόμενη σελίδα, ορίζουμε τις παραμέτρους για τον τρόπο δημιουργίας των άρθρων της Γενικής Λογιστικής. Συμπληρώνουμε παραμέτρους όπως τον Κωδικό Υποκαταστήματος ή το Είδος Άρθρων (Προσωρινά ή Οριστικά). Μετά πατάμε Επόμενη.

**Ενημέρωση κινήσεων από Εμπορική Διαχείριση**  
Επιλέξτε το αρχείο από το οποίο θέλετε να γίνει ενημέρωση και ορίστε τις παραμέτρο

Διαδρομή και όνομα αρχείου  
C:\FFKIN.DAT

Κωδ. Υποκ/τος    Περιγραφή  
1    Κεντρικό Υποκατάστημα

Είδος Άρθρων  
Προσωρινά

Έλεγχος Υπολοίπου  
Κανένας Έλεγχος

Ενημέρωση Κινήσεων με μηδενικές Αξίες

Πατώντας Επόμενη για συνέχεια, εκτελείται έλεγχος των εγγραφών του αρχείου Κινήσεων Σύνδεσης που εισάγουμε. Στην περίπτωση που υπάρχουν ελλιπή ή λανθασμένα στοιχεία, εμφανίζονται στην παρακάτω οθόνη, με δυνατότητα εκτύπωσής τους από τον χρήστη.

Εάν δεν υπάρχουν λάθη, συνεχίζουμε με το πλήκτρο Επόμενη.

**Ενημέρωση κινήσεων από Εμπορική Διαχείριση**  
Λάθη κινήσεων εμπορικής διαχείρισης. Πατήστε "Εκτύπωση" για να εκτυπώσετε τα τυχόν λάθη. Αλλιώς πατήστε "Επόμενη" για να συνεχίσετε.

Άρθρο	Ημ/νία	Α/Α Παρ.	Αιτιολογία 1	Αιτιολογία 2	Α/Α Εγγρ.	Περιγραφή Σφάλματος
-------	--------	----------	--------------	--------------	-----------	---------------------

Πατώντας Επόμενη, μας εμφανίζεται η 4<sup>η</sup> σελίδα όπου εκεί μας παρουσιάζονται τα αποτελέσματα ελέγχου των άρθρων της Γενικής Λογιστικής. Σε περίπτωση που ο έλεγχος εμφανίσει X (Σφάλματα), σημαίνει ότι τα άρθρα δεν μπορούν να καταχωρηθούν και ότι η εργασία δεν μπορεί να προχωρήσει.

Αν υπάρχει το εικονίδιο ! (Προειδοποιήσεις), τα άρθρα μπορούν να καταχωρηθούν αλλά μπορούν να δημιουργήσουν πρόβλημα. Εάν δεν υπάρχουν Σφάλματα, πατάμε Εκτέλεση και ολοκληρώνεται η διαδικασία.

Ημ/νία	Α/Α Παρ/κού Κιν.	Τύπος Αρθρου	Περιγραφή	Α/Α Εγγραφών																																																																								
✖ 20/2/1995	000015	ΣΥ	Κινήσεις Συμψηφισμού	50, 52, 51																																																																								
<table border="1"> <thead> <tr> <th>Α/Α γραμμής</th> <th>Κωδ. Λογαριασμού</th> <th>Χρέωση</th> <th>Πίστωση</th> <th>Βοηθ. Ποσό</th> <th>Α/Α Εγγραφών Κινήσεων</th> </tr> </thead> <tbody> <tr> <td>2</td> <td>70.98.08</td> <td>18750</td> <td>0</td> <td>0</td> <td>50, 52</td> </tr> <tr> <td colspan="6"> <table border="1"> <thead> <tr> <th colspan="6">Λάθη Γραμμής Αρθρου</th> </tr> </thead> <tbody> <tr> <td colspan="6">⚠ Υπέρβαση υπολοίπου για τον λογαριασμό "70.98.08".</td> </tr> <tr> <td colspan="6">⚠ Η κίνηση του Λογαριασμού "70.98 08" προκαλεί υπέρβαση υπολοίπου στο λογαριασμό "70.98".</td> </tr> </tbody> </table> </td> </tr> <tr> <td>5</td> <td>70.98.18</td> <td>25000</td> <td>0</td> <td>0</td> <td>51</td> </tr> <tr> <td colspan="6"> <table border="1"> <thead> <tr> <th colspan="6">Λάθη Γραμμής Αρθρου</th> </tr> </thead> <tbody> <tr> <td colspan="6">⚠ Υπέρβαση υπολοίπου για τον λογαριασμό "70.98.18".</td> </tr> <tr> <td colspan="6">⚠ Η κίνηση του Λογαριασμού "70.98 18" προκαλεί υπέρβαση υπολοίπου στο λογαριασμό "70.98".</td> </tr> <tr> <td colspan="6">✖ ο λογαριασμός πρέπει να είναι κινούμενος.</td> </tr> </tbody> </table> </td> </tr> </tbody> </table>					Α/Α γραμμής	Κωδ. Λογαριασμού	Χρέωση	Πίστωση	Βοηθ. Ποσό	Α/Α Εγγραφών Κινήσεων	2	70.98.08	18750	0	0	50, 52	<table border="1"> <thead> <tr> <th colspan="6">Λάθη Γραμμής Αρθρου</th> </tr> </thead> <tbody> <tr> <td colspan="6">⚠ Υπέρβαση υπολοίπου για τον λογαριασμό "70.98.08".</td> </tr> <tr> <td colspan="6">⚠ Η κίνηση του Λογαριασμού "70.98 08" προκαλεί υπέρβαση υπολοίπου στο λογαριασμό "70.98".</td> </tr> </tbody> </table>						Λάθη Γραμμής Αρθρου						⚠ Υπέρβαση υπολοίπου για τον λογαριασμό "70.98.08".						⚠ Η κίνηση του Λογαριασμού "70.98 08" προκαλεί υπέρβαση υπολοίπου στο λογαριασμό "70.98".						5	70.98.18	25000	0	0	51	<table border="1"> <thead> <tr> <th colspan="6">Λάθη Γραμμής Αρθρου</th> </tr> </thead> <tbody> <tr> <td colspan="6">⚠ Υπέρβαση υπολοίπου για τον λογαριασμό "70.98.18".</td> </tr> <tr> <td colspan="6">⚠ Η κίνηση του Λογαριασμού "70.98 18" προκαλεί υπέρβαση υπολοίπου στο λογαριασμό "70.98".</td> </tr> <tr> <td colspan="6">✖ ο λογαριασμός πρέπει να είναι κινούμενος.</td> </tr> </tbody> </table>						Λάθη Γραμμής Αρθρου						⚠ Υπέρβαση υπολοίπου για τον λογαριασμό "70.98.18".						⚠ Η κίνηση του Λογαριασμού "70.98 18" προκαλεί υπέρβαση υπολοίπου στο λογαριασμό "70.98".						✖ ο λογαριασμός πρέπει να είναι κινούμενος.					
Α/Α γραμμής	Κωδ. Λογαριασμού	Χρέωση	Πίστωση	Βοηθ. Ποσό	Α/Α Εγγραφών Κινήσεων																																																																							
2	70.98.08	18750	0	0	50, 52																																																																							
<table border="1"> <thead> <tr> <th colspan="6">Λάθη Γραμμής Αρθρου</th> </tr> </thead> <tbody> <tr> <td colspan="6">⚠ Υπέρβαση υπολοίπου για τον λογαριασμό "70.98.08".</td> </tr> <tr> <td colspan="6">⚠ Η κίνηση του Λογαριασμού "70.98 08" προκαλεί υπέρβαση υπολοίπου στο λογαριασμό "70.98".</td> </tr> </tbody> </table>						Λάθη Γραμμής Αρθρου						⚠ Υπέρβαση υπολοίπου για τον λογαριασμό "70.98.08".						⚠ Η κίνηση του Λογαριασμού "70.98 08" προκαλεί υπέρβαση υπολοίπου στο λογαριασμό "70.98".																																																										
Λάθη Γραμμής Αρθρου																																																																												
⚠ Υπέρβαση υπολοίπου για τον λογαριασμό "70.98.08".																																																																												
⚠ Η κίνηση του Λογαριασμού "70.98 08" προκαλεί υπέρβαση υπολοίπου στο λογαριασμό "70.98".																																																																												
5	70.98.18	25000	0	0	51																																																																							
<table border="1"> <thead> <tr> <th colspan="6">Λάθη Γραμμής Αρθρου</th> </tr> </thead> <tbody> <tr> <td colspan="6">⚠ Υπέρβαση υπολοίπου για τον λογαριασμό "70.98.18".</td> </tr> <tr> <td colspan="6">⚠ Η κίνηση του Λογαριασμού "70.98 18" προκαλεί υπέρβαση υπολοίπου στο λογαριασμό "70.98".</td> </tr> <tr> <td colspan="6">✖ ο λογαριασμός πρέπει να είναι κινούμενος.</td> </tr> </tbody> </table>						Λάθη Γραμμής Αρθρου						⚠ Υπέρβαση υπολοίπου για τον λογαριασμό "70.98.18".						⚠ Η κίνηση του Λογαριασμού "70.98 18" προκαλεί υπέρβαση υπολοίπου στο λογαριασμό "70.98".						✖ ο λογαριασμός πρέπει να είναι κινούμενος.																																																				
Λάθη Γραμμής Αρθρου																																																																												
⚠ Υπέρβαση υπολοίπου για τον λογαριασμό "70.98.18".																																																																												
⚠ Η κίνηση του Λογαριασμού "70.98 18" προκαλεί υπέρβαση υπολοίπου στο λογαριασμό "70.98".																																																																												
✖ ο λογαριασμός πρέπει να είναι κινούμενος.																																																																												
⊕ ✖ 20/2/1995	000157	ΣΥ	Κινήσεις Συμψηφισμού	60																																																																								
⊕ ✖ 10/2/1995	000020	ΣΥ	Κινήσεις Συμψηφισμού	34, 35, 36																																																																								
⊕ ⚠ 30/4/1995		ΤΑ	Κινήσεις Ταμειακές	165																																																																								
⊕ ✖ 20/2/1995	000017	ΣΥ	Κινήσεις Συμψηφισμού	57, 58, 59																																																																								
⊕ ⚠ 10/2/1995	000025	ΣΥ	Κινήσεις Συμψηφισμού	140																																																																								

## 7.5.2 Από Αρχεία ASCII

Αποτελείται από 2 κατηγορίες, από την *Εισαγωγή Λογαριασμών Από Αρχεία ASCII* και από την *Εισαγωγή Κινήσεων*.

### 7.5.2.1 Εισαγωγή Λογαριασμών Από Αρχεία ASCII

Πρόκειται για Εισαγωγή Λογαριασμών Λογιστικής από αρχεία κειμένου.

### 7.5.2.2 Εισαγωγή Κινήσεων

Πρόκειται για Εισαγωγή άρθρων Λογιστικής από αρχείο ASCII.

### 7.5.3 Ενημερώσεις Μεταξύ Εταιριών

Μέσω των εργασιών αυτής της ομάδας, ο χρήστης έχει την δυνατότητα να μεταφέρει εγγραφές που έχει καταχωρήσει σε μια Εταιρία, στα Αρχεία μιας άλλης ή να κάνει σύγκριση του λογιστικού σχεδίου μεταξύ εταιριών. Πιο συγκεκριμένα, στο σημείο αυτό αναλύονται οι εξής εργασίες:

- Σύγκριση Λογιστικών Σχεδίων
- Άρθρων
- Ποσών Περιόδων Λογαριασμών

#### 7.5.3.1 Σύγκριση Λογιστικών Σχεδίων

Μέσω αυτής της εργασίας συγκρίνονται τα Λογιστικά Σχέδια των εταιριών. Για να υπάρξει σύγκριση, προϋπόθεση είναι να υπάρχει Λογιστικό Σχέδιο προηγούμενης εταιρίας.

Στην αρχική σελίδα, επιλέγουμε την Εταιρία προς Σύγκριση, την Χρήση, τον Αντίστροφο Έλεγχο (δηλαδή η κατάσταση να παρουσιάζει τους Λογαριασμούς της επιλεγμένης εταιρίας και χρήσης που δεν υπάρχουν στην τρέχουσα) και τέλος την Χρήση Κωδικού Μεταφοράς. Όταν τελειώσουμε, πατάμε Εκτύπωση.

### Σύγκριση Λογιστικών Σχεδίων

Καθορίστε κριτήρια και πιέστε "Επόμενη" για να συνεχίσετε ή "Εκτύπωση"

Εταιρία προς σύγκριση	Χρήση
<input type="text" value="001"/>	<input type="text" value="2008"/>
<input checked="" type="checkbox"/> Αντίστροφος Έλεγχος	
<input type="checkbox"/> Χρήση Κωδικού Μεταφοράς	

### 7.5.3.2 Άρθρων

Μέσω αυτής της εργασίας, μεταφέρονται μαζικά Άρθρα που υπάρχουν σε άλλες εταιρίες, στην τρέχουσα.

Η 1<sup>η</sup> οθόνη είναι ενημερωτική και έτσι προχωράμε στην Επόμενη.

Στην 2<sup>η</sup> οθόνη, δίνονται τα κριτήρια για την επιλογή των εγγραφών. Πιο συγκεκριμένα, υπάρχει η Επιλογή Άρθρων (αφορά αν τα άρθρα τα οποία θα μεταφερθούν θα είναι Προσωρινά ή Οριστικά) και η Δημιουργία Άρθρων (αφορά το αν τα άρθρα που θα δημιουργηθούν κατά την μεταφορά θα είναι Προσωρινά ή Οριστικά). Επίσης, ρυθμίζουμε το χρονικό διάστημα μέσω της Ημερομηνίας και επιλέγουμε και τα Ημερολόγια από τα οποία θα μεταφερθούν τα σχετικά άρθρα.

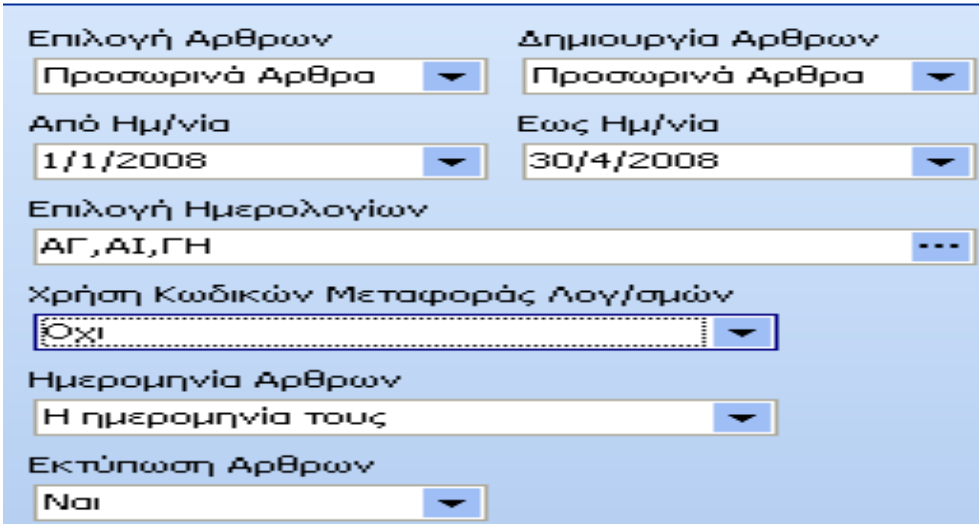

**Μαζική Μεταφορά Άρθρων**  
Δώστε κριτήρια για την επιλογή των εγγραφών και π...

Επιλογή Άρθρων	Δημιουργία Άρθρων
Προσωρινά Άρθρα	Προσωρινά Άρθρα
Από Ημ/νία	Εως Ημ/νία
1/1/2008	30/4/2008
Επιλογή Ημερολογίων	
ΑΓ, ΑΙ, ΓΗ	
Χρήση Κωδικών Μεταφοράς Λογ/σμών	
Όχι	
Ημερομηνία Άρθρων	
Η ημερομηνία τους	
Εκτύπωση Άρθρων	
Ναι	

Στην 3<sup>η</sup> οθόνη, μας εμφανίζονται οι εταιρίες που πληρούν τα κριτήρια και στη συνέχεια επιλέγουμε όποια επιθυμούμε, προκειμένου να γίνει η μεταφορά. Αφού επιλέξουμε την εταιρία που θέλουμε και ορίσουμε και την χρήση, πατάμε Επόμενη.

## Μαζική Μεταφορά Αρθρων

Δώστε κριτήρια για την επιλογή των εγγραφών και πατήστε "Επόμενη" για να συνεχίσετε.

Επιλογή	Κωδικός	Επωνυμία	Χρήση
<input checked="" type="checkbox"/>	001	Derdas	2008
<input type="checkbox"/>	100	LOG	
<input type="checkbox"/>	2520	hkhk	
<input type="checkbox"/>	500	LOGISTIS	
<input type="checkbox"/>	999	DEMO A.E.	

 Η αντιστοίχιση υποκ/των λαμβάνεται υπόψη όταν τα επιλεγμένα ημερολόγια δεν έχουν υποκατάστημα

Υποκαταστήματα επιλεγμένης Εταιρίας/Χρήσης			Υποκαταστήματα τρέχουσας Εταιρίας/Χρήσης	
Επιλογή	Κωδικός	Περιγραφή	Κωδικός	Περιγραφή
<input checked="" type="checkbox"/>	1	Κεντρικό Υποκατάστημα	1	Κεντρικό Υποκατάστημα

Μας εμφανίζονται τα τυχόν Σφάλματα και προκειμένου να συνεχίσουμε θα πρέπει να τα διορθώσουμε. Όταν γίνουν οι απαραίτητες διορθώσεις, πατάμε την Εκτέλεση και ολοκληρώνεται η διαδικασία.

Ημ/νία	A/A Παρ/κού Κιν.	Τύπος Αρθρου		
 5/4/2008	22	ΣΥ		
Γραμμές Αρθρου    Λάθη Αρθρου				
A/A γραμμής	Κωδ. Λογαριασμού	Χρέωση	Πίστωση	Βοηθ. Ποσό
1	38.03.02	50000	0	0
Λάθη Γραμμής Αρθρου				
 Ο Λογαριασμός (πεδίο:"Κωδικός Λογ/μού" με πμή "38.03.02") δε βρέθηκε.				
 5/4/2008		ΣΥ		
Γραμμές Αρθρου    Λάθη Αρθρου				
A/A γραμμής	Κωδ. Λογαριασμού	Χρέωση	Πίστωση	Βοηθ. Ποσό
1	38.03.03	2000	0	0
Λάθη Γραμμής Αρθρου				
 Ο Λογαριασμός (πεδίο:"Κωδικός Λογ/μού" με πμή "38.03.03") δε βρέθηκε.				
 5/4/2008		ΣΥ		
Γραμμές Αρθρου    Λάθη Αρθρου				
A/A γραμμής	Κωδ. Λογαριασμού	Χρέωση	Πίστωση	Βοηθ. Ποσό
1	38.03.09	1000	0	0
Λάθη Γραμμής Αρθρου				
 Ο Λογαριασμός (πεδίο:"Κωδικός Λογ/μού" με πμή "38.03.09") δε βρέθηκε.				
 5/4/2008		ΣΥ		
Γραμμές Αρθρου    Λάθη Αρθρου				
A/A γραμμής	Κωδ. Λογαριασμού	Χρέωση	Πίστωση	Βοηθ. Ποσό
1	38.03.09	2000	0	0
Λάθη Γραμμής Αρθρου				
 Ο Λογαριασμός (πεδίο:"Κωδικός Λογ/μού" με πμή "38.03.09") δε βρέθηκε.				

### 7.5.3.3 Ποσών Περιόδων Λογαριασμών

Μέσω αυτής της εργασίας, μεταφέρονται μαζικά οι Χρεώσεις και οι Πιστώσεις των Λογαριασμών και των Περιόδων από άλλες εταιρίες, στην τρέχουσα εταιρία.

Η σελίδα 1 είναι ενημερωτική οπότε πατάμε Επόμενη και προχωράμε στην 2<sup>η</sup>. Στην 2<sup>η</sup> σελίδα συμπληρώνουμε πεδία όπως:

- Από – Έως – Μάσκα Κωδικού Λογαριασμού (είναι οι λογαριασμοί από τους οποίους θα μεταφερθούν τα ποσά)
- Τύπος Λογαριασμού (για παράδειγμα Ενεργητικού, Παθητικού, Πελατών, Τάξεως ή Ταμείου)
- Από – Έως Περίοδο (διάστημα επιλογής)
- Συμπεριλαμβάνονται Προσωρινά

#### Μαζική Μεταφορά Ποσών Περιόδων Λογ/σμών

Δώστε κριτήρια για την επιλογή των εγγραφών και πατήστε "Επόμενη" για να συνεχίσετε.

Από Κωδικό Λογ/σμού	Εως Κωδικό Λογ/σμού	Μάσκα Λογ/σμού
<input type="text" value="20"/>	<input type="text" value="59"/>	<input type="text" value="**.*.*.*.*"/>
Τύπος Λογαριασμού		
<input type="text" value="1,2,3,4,5,6,7,8,9,11"/>		
Από Περίοδο	Εως Περίοδο	
<input type="text" value="Απογραφή"/>	<input type="text" value="Ισολογισμού"/>	
Συμπεριλαμβάνονται Προσωρινά		
<input type="text" value="Ναι"/>		

Στην 3<sup>η</sup> σελίδα, συμπληρώνονται τα εξής:

**Τύπος Άρθρου Απογραφής:** Επιλέγεται τύπος Άρθρου τύπου κινήσεων «απογραφής». Είναι ενεργός όταν μέσα στις περιόδους βρίσκεται η περίοδος απογραφής.

**Τύπος Άρθρου Μεταφοράς:** Επιλέγεται τύπος Άρθρου τύπου κινήσεων «κανονικές».

**Τύπος Άρθρου Κλεισίματος Ισολογισμού:** Επιλέγεται τύπος Άρθρου τύπου κινήσεων «Κλεισίματος Ισολογισμού». Είναι ενεργός όταν μέσα στις περιόδους βρίσκεται η περίοδος Ισολογισμού.

**Χρεωπιστούμενος Λογαριασμός:** Επιλέγεται ο Λογαριασμός που θα χρησιμοποιηθεί σαν αντισυμβαλλόμενος στα Άρθρα.

**Ενημερώνονται:** Επιλέγεται το είδος των Άρθρων που θα δημιουργηθεί.

**Εκτύπωση Άρθρων:** Επιλέγεται εάν θα εκτυπωθούν ή όχι τα Άρθρα που θα δημιουργηθούν.

**Μαζική Μεταφορά Ποσών Περιόδων Λογ/σμών**  
Δώστε κριτήρια για την επιλογή των εγγραφών και πατήστε "Επόμενη" για να συνεχίσετε.

Τύπος Άρθρου Απογραφής	<input type="text" value="ΑΠ"/> ...	<input type="text" value="Κινήσεις Απογραφής"/>
Τύπος Άρθρου Μεταφοράς	<input type="text" value="ΤΑ"/> ...	<input type="text" value="Κινήσεις Ταμείου"/>
Τύπος Άρθρου Κλεισίματος Ισολ/σμού	<input type="text" value="ΚΛ"/> ...	<input type="text" value="Κινήσεις Κλεισίματος"/>
Χρεωπιστούμενος Λογ/σμός	<input type="text" value="38.00.00.000"/> ...	<input type="text" value="ΚΕΝΤΡΙΚΟ ΤΑΜΕΙΟ"/>
Ενημερώνονται	<input type="text" value="Προσωρινά Άρθρα"/> ▼	
Εκτύπωση Άρθρων	<input type="text" value="Ναι"/> ▼	

Στην Επόμενη σελίδα, γίνεται επιλογή εταιρίας και χρήσης και γίνεται επίσης αντιστοίχιση ανάμεσα στα υποκαταστήματα τους και σε αυτά της τρέχουσας εταιρίας.

## Μαζική Μεταφορά Ποσών Περιόδων Λογ/σμών

Επιλέξτε εταιρία, χρήση και αντιστοιχίστε τα υποκαταστήματα με αυτά της τρέχουσας εταιρίας

Επιλογή	Κωδικός	Επωνυμία	Χρήση
<input checked="" type="checkbox"/>	001	Derdas	2008
<input checked="" type="checkbox"/>	100	LOG	2008
<input checked="" type="checkbox"/>	2520	hkkhk	2008
<input checked="" type="checkbox"/>	500	LOGISTIS	2008
<input checked="" type="checkbox"/>	999	DEMO A.E.	2008

Υποκαταστήματα επιλεγμένης Εταιρίας/Χρήσης			Υποκαταστήματα τρέχουσας Εταιρίας/Χρήσης	
Επιλογή	Κωδικός	Περιγραφή	Κωδικός	Περιγραφή
<input checked="" type="checkbox"/>		1 Κεντρικό Υποκατάστημα	1	Κεντρικό Υποκατάστημα

Στην 5<sup>η</sup> σελίδα, εμφανίζονται τα Σφάλματα ή οι Προειδοποιήσεις που προκύπτουν από την δημιουργία των Άρθρων. Για να συνεχιστεί η εργασία πρέπει να διορθωθούν και στη συνέχεια να πατήσουμε Εκτέλεση.

## Μαζική Μεταφορά Ποσών Περιόδων Λογ/σμών

Τα άρθρα που αντιστοιχούν στις επιλογές σας εξετάστηκαν για τυχόν λάθη. Πριν συνεχιστεί η : απαγορευτικά μηνύματα.

Ημ/νία	Α/Α Παρ/κού Κιν.	Τύπος Άρθρου																																				
16/4/2008		TA																																				
<table border="1"> <thead> <tr> <th colspan="2">Γραμμές Άρθρου</th> <th colspan="4">Λάθη Άρθρου</th> </tr> <tr> <th>Α/Α γραμμής</th> <th>Κωδ. Λογαριασμού</th> <th>Χρέωση</th> <th>Πίστωση</th> <th colspan="2">Βοηθ. Ποσό</th> </tr> </thead> <tbody> <tr> <td>+</td> <td>0 54.00.20.019</td> <td>0</td> <td>0</td> <td colspan="2">0</td> </tr> <tr> <td>+</td> <td>0 20.01.00.019</td> <td>0</td> <td>0</td> <td colspan="2">0</td> </tr> <tr> <td>+</td> <td>0 20.01.00.019</td> <td>0</td> <td>0</td> <td colspan="2">0</td> </tr> <tr> <td>+</td> <td>0 54.00.20.019</td> <td>0</td> <td>0</td> <td colspan="2">0</td> </tr> </tbody> </table>			Γραμμές Άρθρου		Λάθη Άρθρου				Α/Α γραμμής	Κωδ. Λογαριασμού	Χρέωση	Πίστωση	Βοηθ. Ποσό		+	0 54.00.20.019	0	0	0		+	0 20.01.00.019	0	0	0		+	0 20.01.00.019	0	0	0		+	0 54.00.20.019	0	0	0	
Γραμμές Άρθρου		Λάθη Άρθρου																																				
Α/Α γραμμής	Κωδ. Λογαριασμού	Χρέωση	Πίστωση	Βοηθ. Ποσό																																		
+	0 54.00.20.019	0	0	0																																		
+	0 20.01.00.019	0	0	0																																		
+	0 20.01.00.019	0	0	0																																		
+	0 54.00.20.019	0	0	0																																		
30/4/2008		TA																																				
<table border="1"> <thead> <tr> <th colspan="2">Γραμμές Άρθρου</th> <th colspan="4">Λάθη Άρθρου</th> </tr> <tr> <th>Α/Α γραμμής</th> <th>Κωδ. Λογαριασμού</th> <th>Χρέωση</th> <th>Πίστωση</th> <th colspan="2">Βοηθ. Ποσό</th> </tr> </thead> <tbody> <tr> <td>+</td> <td>1 38.00.00.000</td> <td>190</td> <td>0</td> <td colspan="2">0</td> </tr> </tbody> </table>			Γραμμές Άρθρου		Λάθη Άρθρου				Α/Α γραμμής	Κωδ. Λογαριασμού	Χρέωση	Πίστωση	Βοηθ. Ποσό		+	1 38.00.00.000	190	0	0																			
Γραμμές Άρθρου		Λάθη Άρθρου																																				
Α/Α γραμμής	Κωδ. Λογαριασμού	Χρέωση	Πίστωση	Βοηθ. Ποσό																																		
+	1 38.00.00.000	190	0	0																																		
30/4/2008		TA																																				
<table border="1"> <thead> <tr> <th colspan="2">Γραμμές Άρθρου</th> <th colspan="4">Λάθη Άρθρου</th> </tr> <tr> <th>Α/Α γραμμής</th> <th>Κωδ. Λογαριασμού</th> <th>Χρέωση</th> <th>Πίστωση</th> <th colspan="2">Βοηθ. Ποσό</th> </tr> </thead> <tbody> <tr> <td>+</td> <td>1 38.00.00.000</td> <td>0</td> <td>3190</td> <td colspan="2">0</td> </tr> <tr> <td>+</td> <td>2 38.00.00.000</td> <td>3190</td> <td>0</td> <td colspan="2">0</td> </tr> </tbody> </table>			Γραμμές Άρθρου		Λάθη Άρθρου				Α/Α γραμμής	Κωδ. Λογαριασμού	Χρέωση	Πίστωση	Βοηθ. Ποσό		+	1 38.00.00.000	0	3190	0		+	2 38.00.00.000	3190	0	0													
Γραμμές Άρθρου		Λάθη Άρθρου																																				
Α/Α γραμμής	Κωδ. Λογαριασμού	Χρέωση	Πίστωση	Βοηθ. Ποσό																																		
+	1 38.00.00.000	0	3190	0																																		
+	2 38.00.00.000	3190	0	0																																		
30/4/2008		TA																																				
<table border="1"> <thead> <tr> <th colspan="2">Γραμμές Άρθρου</th> <th colspan="4">Λάθη Άρθρου</th> </tr> <tr> <th>Α/Α γραμμής</th> <th>Κωδ. Λογαριασμού</th> <th>Χρέωση</th> <th>Πίστωση</th> <th colspan="2">Βοηθ. Ποσό</th> </tr> </thead> <tbody> <tr> <td>+</td> <td>1 38.00.00.000</td> <td>0</td> <td>1190</td> <td colspan="2">0</td> </tr> </tbody> </table>			Γραμμές Άρθρου		Λάθη Άρθρου				Α/Α γραμμής	Κωδ. Λογαριασμού	Χρέωση	Πίστωση	Βοηθ. Ποσό		+	1 38.00.00.000	0	1190	0																			
Γραμμές Άρθρου		Λάθη Άρθρου																																				
Α/Α γραμμής	Κωδ. Λογαριασμού	Χρέωση	Πίστωση	Βοηθ. Ποσό																																		
+	1 38.00.00.000	0	1190	0																																		

## 7.6 Ενημέρωση Ε3

Μέσω της εργασίας αυτής, δημιουργείται ένα ενδιάμεσο αρχείο το οποίο ενημερώνει το Έντυπο Ε3 της Φορολογίας Εισοδήματος.

Η 1<sup>η</sup> σελίδα είναι εισαγωγική, οπότε προχωράμε στην Επόμενη. Στην 2<sup>η</sup> σελίδα, ορίζονται τα εξής στοιχεία:

Τύποι άρθρων που δεν μετέχουν στον υπολογισμό: Στο πεδίο αυτό, ο χρήστης επιλέγει τους τύπους των άρθρων που επιθυμεί να μην συμμετέχουν, στον υπολογισμό του ενδιάμεσου αρχείου που θα δημιουργηθεί.

Όνομα αρχείου: Ορίζεται το όνομα του ενδιάμεσου αρχείου που θα χρησιμοποιηθεί στην ενημέρωση του εντύπου Ε3.

Με το πλήκτρο Εκτέλεση, ολοκληρώνεται η διαδικασία δημιουργίας του σχετικού αρχείου.

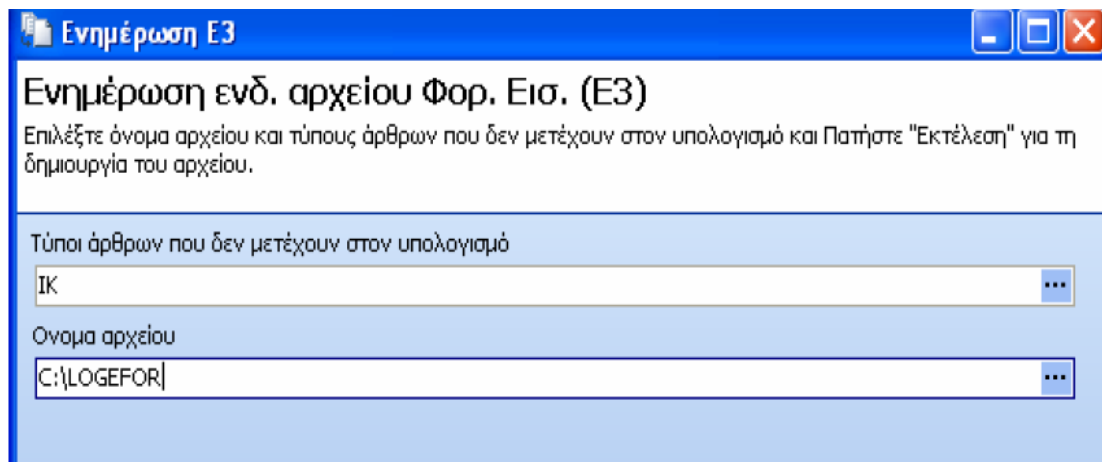

## 7.7 Προεκτύπωση βιβλίων για θεώρηση

Μέσω της εργασίας αυτής εκτυπώνονται οι τίτλοι σε γενικά έντυπα προς θεώρηση (π.χ. Ισοζύγιο). Στη φόρμα που εμφανίζεται, ο χρήστης συμπληρώνει τα **Στοιχεία εταιρίας**, τον **Τίτλο βιβλίου** και τα όρια των σελίδων που θα εκτυπωθούν **Από σελίδα – Έως σελίδα**.

## Προεκτύπωση βιβλίων για θεώρηση

Καθορίστε τα περιεχόμενα στοιχείων εταιρίας και τίτλου που θα εμφανίζονται.

Στοιχεία εταιρίας	
<input type="text"/>	
<input type="text"/>	
<input type="text"/>	
<input type="text"/>	
Τίτλος βιβλίου	
<input type="text"/>	
<input type="text"/>	
<input type="text"/>	
<input type="text"/>	
Από σελίδα	Εως σελίδα
<input type="text"/>	<input type="text"/>

Με την Εκτύπωση ολοκληρώνεται η διαδικασία.

## Κεφάλαιο 8

### Παραμετροποίηση

Οι εργασίες της ομάδας αυτής εκτελούνται κυρίως κατά την αρχική εγκατάσταση της εφαρμογής, για να καθοριστούν οι Περίοδοι Χρήσης, οι φόρμες εκτύπωσης των παραστατικών, οι μορφές των Κωδικών των εγγραφών, οι παράμετροι εφαρμογής.

Η ομάδα Παραμετροποίηση αποτελείται από:

- ❖ Στοιχεία Εταιρίας
- ❖ Παράμετροι Χρήσης
- ❖ Πίνακες
- ❖ Δικαιοδοσία Χρηστών
- ❖ Φόρμες Παραστατικών

#### 8.1 Στοιχεία Εταιρίας

Μέσα από την εργασία αυτή, συμπληρώνονται όλα τα στοιχεία της εταιρίας που θέλουμε να δουλέψουμε. Η συμπλήρωση των στοιχείων είναι απαραίτητη γιατί χρησιμοποιούνται μέσω των εκτυπώσεων και την υποβολή τους στο ΚΕ.Π.Υ.Ο και στην σωστή λειτουργία των προθεσμιών ενημέρωσης των βιβλίων στην περίπτωση Ανοίγματος / Κλεισίματος Ισολογισμού, στις επιχειρήσεις με Γ' κατηγορίας βιβλία.

**Γενικά:** Στην 1<sup>η</sup> οθόνη συμπληρώνονται στοιχεία όπως ο Κωδικός & Επωνυμία Εταιρίας, το Πατρώνυμο, οι Παρατηρήσεις και η Ημερομηνία Δημιουργίας της Εταιρίας.

Γενικά	Στοιχεία Λογιστηρίου	Στοιχεία Διεύθυνσης	Λοιπά
❖ Κωδικός Εταιρίας	<input type="text" value="489"/>		
❖ Επωνυμία Εταιρίας	<input type="text" value="FOTISGIANNIS"/>		
Πατρώνυμο	<input type="text"/>		
Παρατηρήσεις	<input type="text"/>		
Ημερομηνία Δημιουργίας Εταιρίας	<input type="text" value="29/3/2008"/>		

**Στοιχεία Λογιστηρίου:** Στην οθόνη αυτή συμπληρώνονται στοιχεία του λογιστηρίου της εταιρίας όπως για παράδειγμα το Α.Φ.Μ, ο Κωδικός και η Ονομασία Δ.Ο.Υ και το Επάγγελμα.

Γενικά	Στοιχεία Λογιστηρίου	Στοιχεία Διεύθυνσης	Λοιπά
Α.Φ.Μ.	024965258		
Κωδικός Δ.Ο.Υ.	254		
Ονομασία Δ.Ο.Υ.	dfgdfgdfg		
Αρ.Μητρώου Α.Ε.	4545		
Φάκελος Α.Ε.			
Επάγγελμα	fdhdfght		

**Στοιχεία Διεύθυνσης:** Στην οθόνη αυτή συμπληρώνονται τα στοιχεία διεύθυνσης της εταιρίας όπως η Οδός, ο Αριθμός, η Πόλη, ο Ταχυδρομικός Κώδικας, τα Τηλέφωνα και άλλα.

Γενικά	Στοιχεία Λογιστηρίου	Στοιχεία Διεύθυνσης	Λοιπά
Οδός	fdhdfghfg		
Αριθμός	545		
Πόλη	ghfdhdfh		
Ταχυδρομικός Κώδικας	19200		
Τηλέφωνο 1	2610554411		
Τηλέφωνο 2	4545		
Fax 1	2104123695		
Fax 2			
Telex 1			
Telex 2			
e-mail			

**Λοιπά:** Στην οθόνη αυτή συμπληρώνονται τα λοιπά στοιχεία της εταιρίας όπως τα Στοιχεία Ι.Κ.Α, του Κ.Β.Σ και του ΕΥΡΩ.

Γενικά	Στοιχεία Λογιστηρίου	Στοιχεία Διεύθυνσης	Λοιπά
<b>Στοιχεία Ι.Κ.Α.</b>			
Αριθμός Μητρώου	145		
Κωδικός Υποκαταστήματος	101		
Όνομασία Υποκαταστήματος			
<b>Στοιχεία Κ.Β.Σ.</b>			
<input type="checkbox"/> Τήρηση Βιβλίου Αποθήκης			
Κατηγορία Βιβλίων Επιχείρησης	Γ Κατηγορία		
Προθεσμία (Μήνες) για Κλείσιμο Ισολογισμού	3		
<b>Στοιχεία ΕΥΡΩ</b>			
Ισοπμία Εθνικού Νομίσματος-ΕΥΡΩ	340,75		
Ημερομηνία Εναρξης Ισχύος ΕΥΡΩ	1/1/2002		
Αριθμός Δεκαδικών ΕΥΡΩ	2		

## 8.2 Παράμετροι Χρήσης

Μέσω αυτής της εργασίας ορίζονται όλοι οι παράμετροι χρήσης της εφαρμογής και αναλύονται στις παρακάτω εργασίες:

- i. Γενικές Παράμετροι
- ii. Αριθμητικές Παράμετροι
- iii. Παράμετροι Παγίων
- iv. Μορφές Κωδικών
- v. Περίοδοι Χρήσης

## 8.2.1 Γενικές Παράμετροι

Εδώ, μας δίνεται η δυνατότητα να κάνουμε έλεγχο υπολοίπου ή να εμφανίζεται προειδοποιητικό μήνυμα κατά την καταχώρηση οριστικών άρθρων.

Έλεγχος Υπολοίπου – Έχουμε να επιλέξουμε ανάμεσα σε Κανέναν Έλεγχο, Προειδοποιητικός και Απαγορευτικός.

Επιβεβαίωση κατά την καταχώρηση οριστικού άρθρου – Μπορούμε να επιλέξουμε ανάμεσα σε Ναι και Όχι.

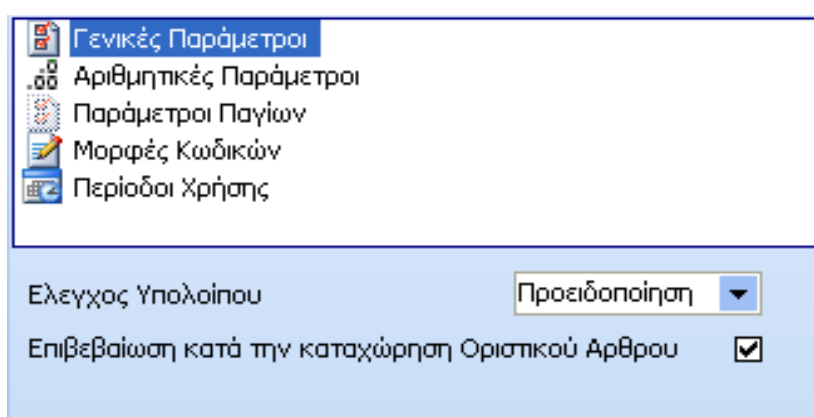

## 8.2.2 Αριθμητικές Παράμετροι

Ρυθμίζονται οι αριθμητικοί παράμετροι της εφαρμογής, όπως τα Δεκαδικά Ψηφία αξιών, βοηθητικών ποσών και ποσοστών.

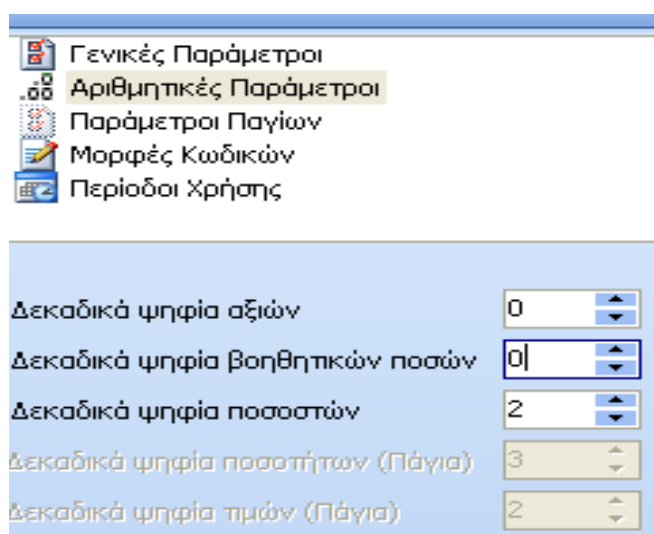

## 8.2.3 Παράμετροι Παγίων

Ρυθμίσεις που αφορούν τα Πάγια Περιουσιακά Στοιχεία.

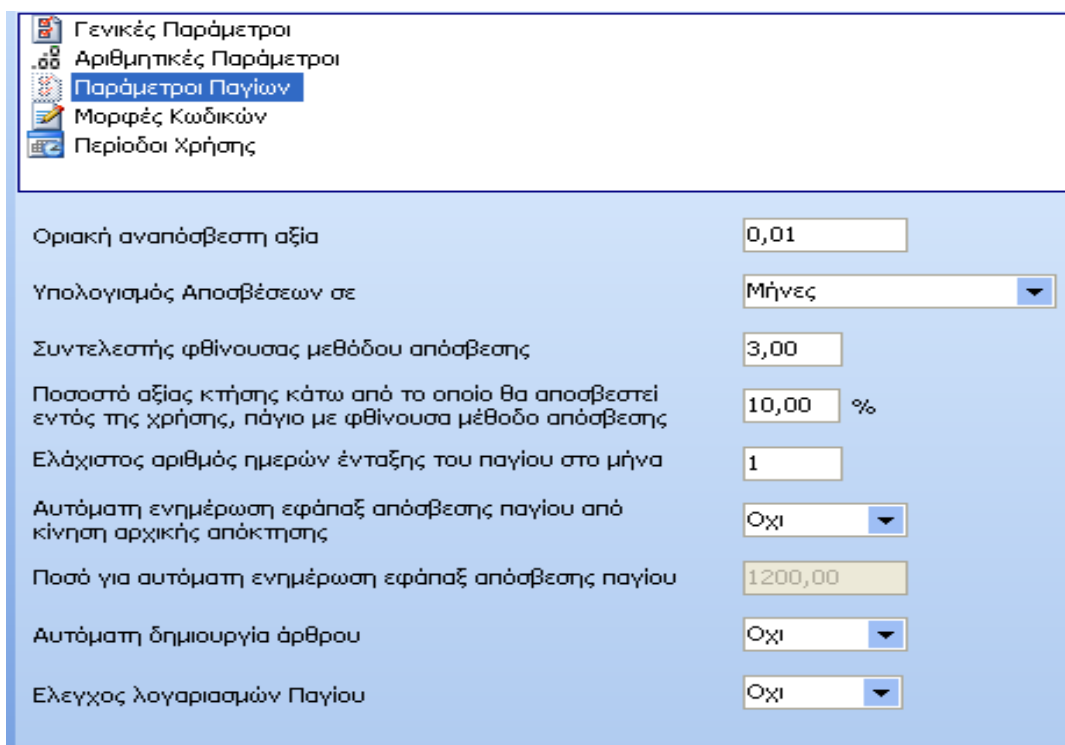

Οριακή αναπόσβεστη αξία	0,01
Υπολογισμός Αποσβέσεων σε	Μήνες
Συντελεστής φθίνουσας μεθόδου απόσβεσης	3,00
Ποσοστό αξίας κτήσης κάτω από το οποίο θα αποσβεστεί εντός της χρήσης, πάγιο με φθίνουσα μέθοδο απόσβεσης	10,00 %
Ελάχιστος αριθμός ημερών ένταξης του παγίου στο μήνα	1
Αυτόματη ενημέρωση εφάπαξ απόσβεσης παγίου από κίνηση αρχικής απόκτησης	Όχι
Ποσό για αυτόματη ενημέρωση εφάπαξ απόσβεσης παγίου	1200,00
Αυτόματη δημιουργία άρθρου	Όχι
Ελεγχος λογαριασμών Παγίου	Όχι

## 8.2.4 Μορφές Κωδικών

Μέσω της εργασίας αυτής, καθορίζεται η Μορφή των Κωδικών που θα έχουν οι Λογαριασμοί σύμφωνα με το Λογιστικό Σχέδιο που έχει σχεδιαστεί.

Τα στοιχεία που μπορούμε να συμπληρώσουμε είναι ο Αριθμός Τμημάτων, το Μέγιστο μήκος Κωδικού, η Μάσκα Κωδικού και τα Μέρη του Κωδικού.

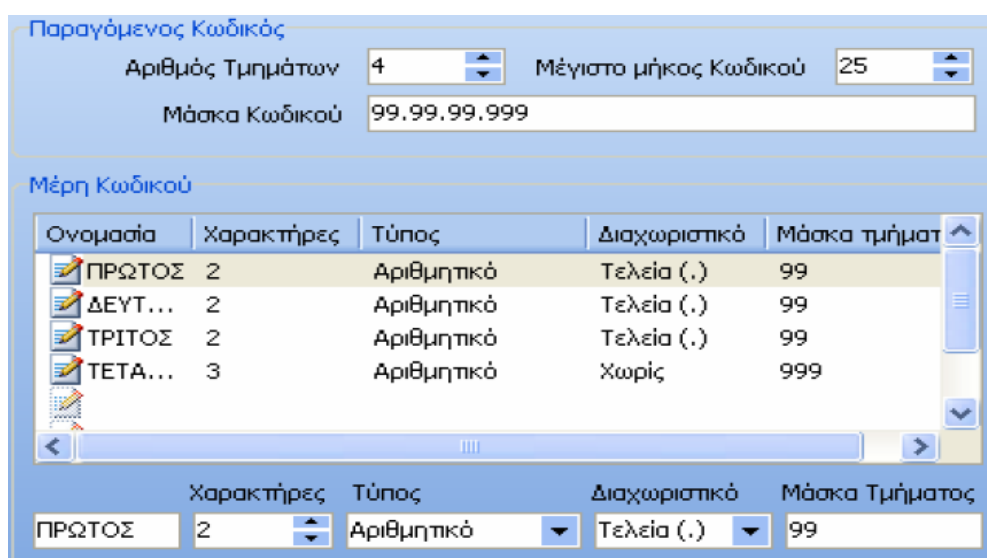

Όνομασία	Χαρακτήρες	Τύπος	Διαχωριστικό	Μάσκα τμήματ
ΠΡΩΤΟΣ	2	Αριθμητικό	Τελεία (.)	99
ΔΕΥΤ...	2	Αριθμητικό	Τελεία (.)	99
ΤΡΙΤΟΣ	2	Αριθμητικό	Τελεία (.)	99
ΤΕΤΑ...	3	Αριθμητικό	Χωρίς	999

Χαρακτήρες	Τύπος	Διαχωριστικό	Μάσκα Τμήματος	
ΠΡΩΤΟΣ	2	Αριθμητικό	Τελεία (.)	99

## 8.2.5 Περίοδοι Χρήσης

Από εδώ, ορίζονται οι περίοδοι χρήσης του προγράμματος. Η εργασία αυτή εκτελείται μετά την δημιουργία αρχείων της εφαρμογής.

Η δημιουργία περιόδων γίνεται μέσω του εικονιδίου Προσθήκη και έχουμε την δυνατότητα να δημιουργήσουμε όσες περιόδους επιθυμούμε. Η Περιγραφή κάθε περιόδου και η Ημερομηνία Λήξης, καθορίζονται από τα πεδία που βρίσκονται στο κάτω μέρος του πίνακα. Τέλος, με το εικονίδιο Διαγραφή σβήνουμε όσες περιόδους δεν επιθυμούμε.

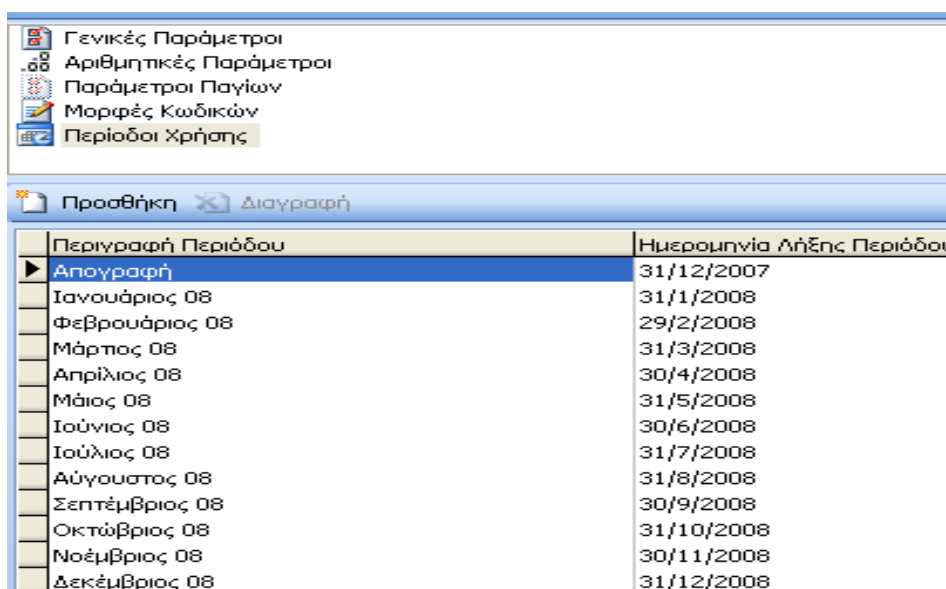

Περιγραφή Περιόδου	Ημερομηνία Λήξης Περιόδου
▶ Απογραφή	31/12/2007
Ιανουάριος 08	31/1/2008
Φεβρουάριος 08	29/2/2008
Μάρτιος 08	31/3/2008
Απρίλιος 08	30/4/2008
Μάιος 08	31/5/2008
Ιούνιος 08	30/6/2008
Ιούλιος 08	31/7/2008
Αύγουστος 08	31/8/2008
Σεπτέμβριος 08	30/9/2008
Οκτώβριος 08	31/10/2008
Νοέμβριος 08	30/11/2008
Δεκέμβριος 08	31/12/2008

## 8.3 Πίνακες

Οι Πίνακες μας δίνουν την δυνατότητα να μεταβάλλουμε μόνοι μας τις παραμέτρους της εφαρμογής και να τις προσαρμόσουμε στις δικές μας ανάγκες.

Οι Πίνακες περιλαμβάνουν τους εξής πίνακες:

- 1) Πίνακας 5 – Υποκαταστήματα Εταιρίας
- 2) Πίνακας 97 – Υποκαταστήματα Ι.Κ.Α
- 3) Πίνακας 98 – Δ.Ο.Υ

### 8.3.1 Πίνακας 5 – Υποκαταστήματα Εταιρίας

Στον Πίνακα αυτόν καταχωρούνται τα Υποκαταστήματα της εταιρίας και τα στοιχεία τους εμφανίζονται στον παρακάτω πίνακα.

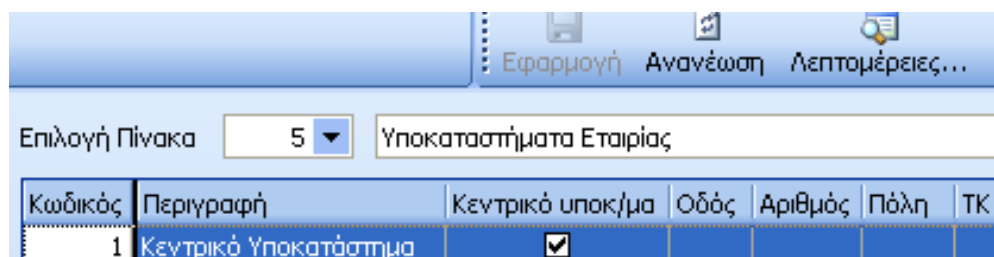

Επιλογή Πίνακα 5 Υποκαταστήματα Εταιρίας

Κωδικός	Περιγραφή	Κεντρικό υποκ/μα	Οδός	Αριθμός	Πόλη	ΤΚ
1	Κεντρικό Υποκατάστημα	<input checked="" type="checkbox"/>				

### 8.3.2 Πίνακας 97 – Υποκαταστήματα Ι.Κ.Α

Εδώ καταχωρούνται τα Υποκαταστήματα του Ι.Κ.Α

Επιλογή Πίνακα 97 Υποκαταστήματα Ι.Κ.Α.

Κωδικός	Όνομασία	Διεύθυνση	Πόλη	Τ.Κ.
001	ΑΘΗΝΑΣ	ΠΕΙΡΑΙΩΣ 64	ΑΘΗΝΑ	10436
002	ΗΛΙΟΥΠΟΛΗΣ	ΚΟΥΝΤΟΥΡΙΩΤΗ 12	ΗΛΙΟΥΠΟΛΗ	16342
003	ΧΑΪΔΑΡΙΟΥ	ΔΑΒΑΚΗ & ΔΩΔΕΚΑΝΗΣΟΥ	ΧΑΪΔΑΡΙ	12461
004	ΑΓΙΟΥ ΙΕΡΟΘΕΟΥ	ΣΙΚΑΓΟΥ 12	ΠΕΡΙΣΤΕΡΙ	12135
005	ΙΛΙΟΥ	ΑΧΑΪΑΣ & ΚΑΛΑΒΡΥΤΩΝ	ΙΛΙΟΝ	13121
006	ΒΥΡΩΝΑ	ΝΕΑΠΟΛΕΩΣ 9-11	ΒΥΡΩΝΑΣ	16232
009	ΑΓ. ΣΤΕΦΑΝΟΥ	ΧΕΛΜΟΥ 20	ΑΓ. ΣΤΕΦΑΝΟΣ	14565
010	ΠΕΙΡΑΙΑ	ΚΟΛΟΚΟΤΡΩΝΗ 110	ΠΕΙΡΑΙΑΣ	18535
011	ΑΜΦΙΑΛΗΣ			
021	ΛΑΥΡΙΟΥ	ΝΑΥΑΡΧΟΥ Π. ΚΟΥΝΤΟΥΡΙΩΤΗ 6	ΛΑΥΡΙΟ	19500
022	ΧΑΛΚΙΔΑΣ	ΠΛΑΤ. ΑΓΙΑΣ ΒΑΡΒΑΡΑΣ	ΧΑΛΚΙΔΑ	34100
023	ΛΑΜΙΑΣ	ΠΑΛΑΙΟΛΟΓΟΥ 23	ΛΑΜΙΑ	35100
024	ΑΓΡΙΝΙΟΥ	ΠΛΑΤ. ΛΟΥΡΙΩΤΗ 10	ΑΓΡΙΝΙΟ	30100
025	ΜΕΣΟΛΟΓΓΙΟΥ	Κ. ΚΡΥΣΤΑΛΗ 5	ΜΕΣΟΛΟΓΓΙ	30200
026	ΛΕΙΒΑΔΙΑΣ	ΓΕΩΡΓΑΝΤΑ 8Α	ΛΕΙΒΑΔΙΑ	32100
027	ΕΛΕΥΣΙΝΑΣ	ΠΑΓΚΑΛΟΥ 56	ΕΛΕΥΣΙΝΑ	19200

### 8.3.3 Πίνακας 98 – Δ.Ο.Υ

Σε αυτόν τον πίνακα, ορίζονται οι Δημόσιες Οικονομικές Υπηρεσίες.

Κωδικός	Όνομασία	Διεύθυνση	Τηλέφωνο	Τ.Κ.
1101	Α' ΑΘΗΝΩΝ	ΛΥΚΟΥΡΓΟΥ 18, ΑΘΗΝΑ	2105221606	10110
1104	Δ' ΑΘΗΝΩΝ	ΚΩΛΕΤΗ 14Α, ΑΘΗΝΑ	2103800156	10010
1105	Ε' ΑΘΗΝΩΝ	ΘΗΣΕΩΣ 12, ΑΘΗΝΑ	2109213082	17610
1106	ΣΤ' ΑΘΗΝΩΝ	ΑΓ. ΕΛΕΟΥΣΗΣ 10, ΑΘΗΝΑ	2103215422	10554
1110	Γ' ΑΘΗΝΩΝ	Γ' ΣΕΠΤΕΜΒΡΙΟΥ 33, ΑΘΗΝΑ	2105237446	10010
1111	ΙΑ' ΑΘΗΝΩΝ	ΑΛΚΙΒΙΑΔΟΥ 1, ΑΘΗΝΑ	2108230641	10439
1112	ΙΒ' ΑΘΗΝΩΝ	ΑΓ. ΑΥΞΕΝΤΙΟΥ 30, ΑΘΗΝΑ	2107481164	15771
1113	ΙΓ' ΑΘΗΝΩΝ	ΠΑΤΗΣΙΩΝ 125, ΑΘΗΝΑ	2108210218	11251
1114	ΙΔ' ΑΘΗΝΩΝ	ΚΟΥΡΤΙΔΟΥ 184, ΑΘΗΝΑ	2102520930	11143
1115	ΙΕ' ΑΘΗΝΩΝ	ΗΠΕΙΡΟΥ 63, ΑΘΗΝΑ	2108253755	10110
1116	ΙΣΤ' ΑΘΗΝΩΝ	ΑΓΙΟΥ ΚΩΝΣΤΑΝΤΙΝΟΥ 39, ΑΘΗΝΑ	2105249339	10029
1117	ΙΖ' ΑΘΗΝΩΝ	ΔΑΜΑΡΕΩΣ 175, ΑΘΗΝΑ	2107575524	11632
1118	Φ.Α.Β.Ε. ΑΘΗΝΩΝ	ΚΗΦΙΣΙΑΣ 32, ΑΘΗΝΑ	2106801056	15125
1124	ΙΗ' ΑΘΗΝΩΝ	ΠΥΘΕΟΥ 70, ΑΘΗΝΑ	2109020183	11743
1125	ΚΑΤΟΙΚΟΝ ΕΞΩΤΕΡΙΚΟΥ	ΛΥΚΟΥΡΓΟΥ 18, ΑΘΗΝΑ	2105239508	10552

### 8.4 Δικαιοδοσία Χρηστών

Μέσω αυτής της εργασίας καθορίζονται τα δικαιώματα του κάθε χρήστη.

Στην οθόνη που μας εμφανίζεται, υπάρχουν όλοι οι χρήστες που έχουν καταχωρηθεί στην εφαρμογή. Για κάθε έναν από αυτούς, ορίζεται ο βαθμός δικαιοδοσίας και δίνονται οι επιλογές Καμία, Ανώτατη, 1<sup>ου</sup> βαθμού έως και 7<sup>ου</sup>.

Χρήστης	Επωνυμία	Δικαιοδοσία
guest	Επισκέπτης	Ανώτατη
administrator	Διαχειριστής Συστήματος	Ανώτατη
		<Καμία>
		Ανώτατη
		1ου βαθμού
		2ου βαθμού
		3ου βαθμού
		4ου βαθμού
		5ου βαθμού
		6ου βαθμού
		7ου βαθμού

## 8.5 Φόρμες Παραστατικών

Σε αυτή την εργασία, έχουμε την δυνατότητα να δημιουργήσουμε μόνοι μας Φόρμες Παραστατικών και την κατηγορία των Άρθρων.

Σημείωση: Προκειμένου να προχωρήσει η εργασία αυτή, απαιτείται αρκετά καλή γνώση μερικών μεταβλητών και γλώσσας προγραμματισμού.

Στο παράδειγμα αυτό, θα παρουσιαστούν εν συντομία μερικά βήματα από την εργασία αυτή λόγω της αυξημένης δυσκολίας.

Για να δημιουργήσουμε μια νέα Φόρμα Παραστατικού, πατάμε την επιλογή Νέα Φόρμα Παραστατικών μέσα από την οθόνη.

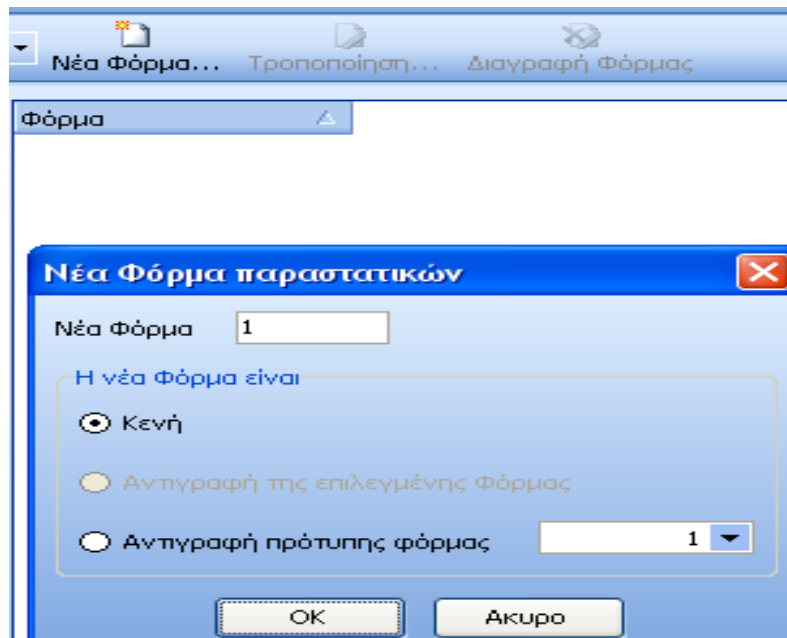

Στην συνέχεια, αφού πατήσουμε Αντιγραφή πρότυπης φόρμας, το πρόγραμμα μας εμφανίζει αυτή την πρότυπη φόρμα με σκοπό να την διαμορφώσουμε σύμφωνα με τις δικές μας προτιμήσεις.

Αρχείο Επεξεργασία Αναφορά Εμφάνιση Βοήθεια Singular

75%

Κώδικας DocPage

Report  
DocPage  
DocHeader  
DMPMemo1  
DMPMemo2

rep: TfrxReport

Properties Events

DataSet μη ορισμένη

EngineOptior (TfrxEngineOpti  
PreviewOptic (TfrxPreviewOpt  
PrintOptions (TfrxPrintOptio  
ReportOptior (TfrxReportOpti

Version 3.21

PageHeader: DocHeader

[Αρθ] [Αρθρο."Περιγραφή Τύπου "] [Αρθρο."Κ [Αρθρο."Ημερομ]

[Αρθρο." [Αρθρο."Περιγραφή [Αρθρο."Αρ

[Αρθρο." [Αρ

[Αρθρο."Αιτιολογία"]

[Αρθρο."Πλήρης Αιτιολογία"]

MasterData: DocData

[Γραμ]Γραμμές [Γραμμές Αρθρο."Περιγραφή [Γραμμές [Γραμμές

[Γραμμές Αρθρο."Αιτιολογία [Γρ [Γραμμές [Γραμμές

PageFooter: DocFooter

[Αρθρο."Χρήστης"] [Αρθρο."

[Αρθρο."Συν [Αρθρο."Συ

Σελίδα [Page#]/[TotalPages#]

Ρουτίνες 2106  
Δεδομένα Μεταβλητές

Δεδομένα  
Αρθρο  
Κωδικός Τύπου /  
Περιγραφή Τύπ  
Κωδικός Ημερολ  
Περιγραφή Ημερ  
Περιγραφή Υποκ  
Κωδικός Εγγραμ  
Κωδικός Υποκ/π  
Ημερομηνία Αρθ  
Κωδικός Αναφορ  
Α/Α Παρασταπκ  
Κέντρο Κόστους  
Κωδικός Δικασί  
Συνολική Χρέω  
Συνολική Πίστω  
Αριθμός Εκτύπω  
Απολογία  
Χρήστης  
Πλήρης Απολογ  
Γραμμές Αρθρο  
Κωδικός Συστήμ  
Αριθμός Γραμμή  
Κωδικός Λογαρι  
Περιγραφή Λογ  
Πίστωση  
Χρέωση  
Β.Ποσό-Καθ.Αξί  
Απολογία Γραμ  
Κέντρο Κόστους  
Α/Α Παρασταπκ

Στην συνέχεια, κάνουμε κάποιες διαφοροποιήσεις και καθορίζουμε τις Μεταβλητές Εκτύπωσης Ζωνών Παραστατικού μέσω της εφαρμογής αυτής.

## Κεφάλαιο 9

### Βοηθητικά

Η ομάδα Βοηθητικά είναι σημαντική γιατί περιέχει εργασίες που αφορούν τα Αρχεία της εφαρμογής.

Η ομάδα αυτή περιλαμβάνει εργασίες δημιουργίας, συντήρησης και διατήρησης των Αρχείων της εφαρμογής, εργασίες που αφορούν την Αρχή και το Τέλος μιας χρήσης, καθώς και εργασίες προσαρμογής της εφαρμογής στις ανάγκες και στις ιδιαιτερότητες της επιχείρησης με τις Παραμέτρους της εφαρμογής.

Πιο συγκεκριμένα, αναλύονται οι ενότητες:

- Συντήρηση Αρχείων
- Εργασίες Αρχής / Τέλους χρήσης
- Αθροιστικές Λογαριασμών
- Μαζικές Μεταβολές Αρχείων
- Έλεγχος Άρθρων
- Μαζικοί Μηδενισμοί
- Διαγραφή Μη Κινηθέντων Λογαριασμών
- Εισαγωγή Λογαριασμών από άλλη εταιρία
- Σύνδεση με εφαρμογή Δήλωσης Φ.Π.Α
- Αντικείμενα Εισαγωγής / Εξαγωγής Δεδομένων

#### **9.1 Συντήρηση Αρχείων**

Οι εργασίες της ομάδας αυτής αφορούν την δημιουργία, την συντήρηση και διατήρηση των αρχείων της εφαρμογής, γι' αυτό και αποτελεί μια από τις σημαντικότερες ομάδες εργασιών. Επίσης, αναλύεται σε:

- i. Κατάσταση Αρχείων
- ii. Ανακατασκευή Δεικτών Αρχείων

### 9.1.1 Κατάσταση Αρχείων

Εδώ, πληροφορούμαστε για τον αριθμό των εγγραφών που έχουν εισαχθεί σε κάθε αρχείο.

Η 1<sup>η</sup> οθόνη είναι εισαγωγική, οπότε πάμε στην Επόμενη.

Στην 2<sup>η</sup> οθόνη εμφανίζονται όλα τα αρχεία καθώς και το πλήθος των εγγραφών σε κάθε αρχείο.

Περιγραφή Αρχείου	Πλήθος Εγγραφών
Λογαριασμοί	2689
Αθροιστές Λογαριασμών	76
Τύποι Αρθρων	9
Ημερολόγια	3
Γραμμές Αρθρων	31
Αρθρα	12
Πρότυπα Αρθρα	1
Γραμμές Προτύπων Αρθρων	3
Συσχέτιση Λογαριασμών με Κωδικούς Ε3	63
Κωδικοί Εντύπου Ε3 Φορ. Εισ.	343
Πρόσωπα	2
Παράμετροι Εταιρίας	4
Κωδικοί Δήλωσης Φ.Π.Α.	31
Συσχέτιση λογαριασμών με Κωδικούς Δήλωσης Φ.Π.Α.	202
Υποκαταστήματα Εταιρίας	1
Υποκαταστήματα Ι.Κ.Α.	291
Δ.Ο.Υ.	283
Δεδομένα Χρηστών	66
Αρθρα Σύνδεσης	0
Γραμμές Αρθρων Σύνδεσης	0
Αρίθμηση Προσωρινών Αρθρων	8
Στοιχεία ΚΒΣ	0
Δικαιοδοσία Χρηστών	2
Σχέσεις Αρθρων	3
Κατηγορίες Παγίων	0
Τύποι Κινήσεων Παγίων	16
Τύποι άρθρων Τύπου Κίνησης Παγίου	0
Σκελετός Αρθρου Τύπου Κίνησης Παγίων	0
Πάγια	0
Περίοδοι Αδράνειας Παγίου	0
Αναπροσαρμογές	0
Κινήσεις Παγίων	0
Συντελεστές Αναπροσαρμογών ανά Κατηγορία Παγίων	0
Μάσκες Ισχύος Συντελεστή Αναπροσαρμογής	0
Σχέσεις Κινήσεων Παγίων με Αρθρα	0

## 9.1.2 Ανακατασκευή Δεικτών Αρχείου

Με την εργασία αυτή οι δείκτες των αρχείων δημιουργούνται και συντηρούνται αυτόματα από την εφαρμογή και ο ρόλος τους σχετίζεται με τις διαδικασίες ανεύρεσης και ταξινόμησης εγγράφων. Σε σπάνιες περιπτώσεις λόγω π.χ. διακοπής ρεύματος, οι δείκτες είναι πιθανόν να καταστραφούν.

Η 1<sup>η</sup> οθόνη είναι πάλι εισαγωγική οπότε προχωράμε στην Επόμενη.

Στην 2<sup>η</sup> οθόνη, επιλέγουμε τα αρχεία που θέλουμε να γίνει ανακατασκευή δεικτών και με την εντολή Εκτέλεση, ολοκληρώνεται η διαδικασία.

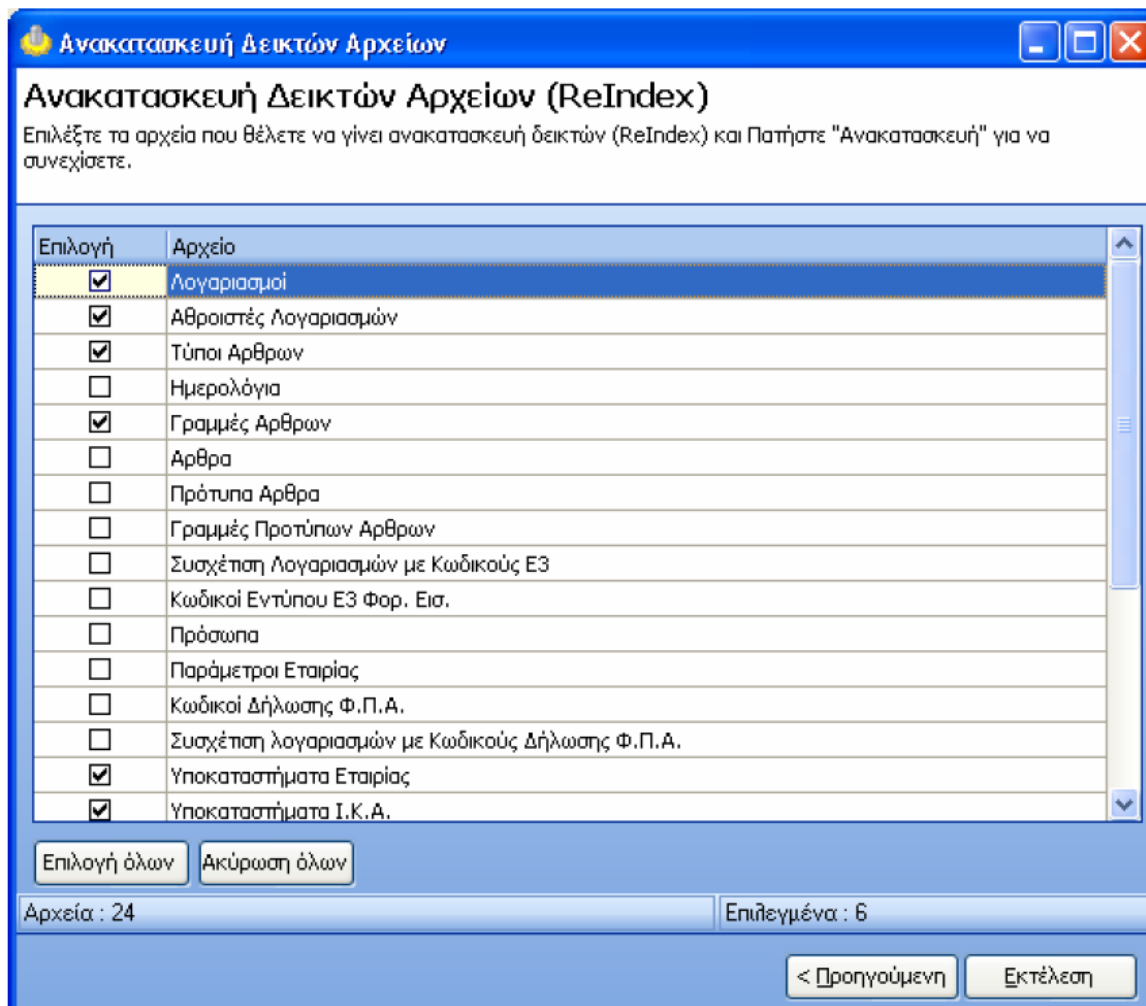

Στην 3<sup>η</sup> και τελευταία οθόνη, βλέπουμε τα αρχεία που έχει γίνει ανακατασκευή δεικτών και επίσης έχουμε την δυνατότητα να τα Εκτυπώσουμε.

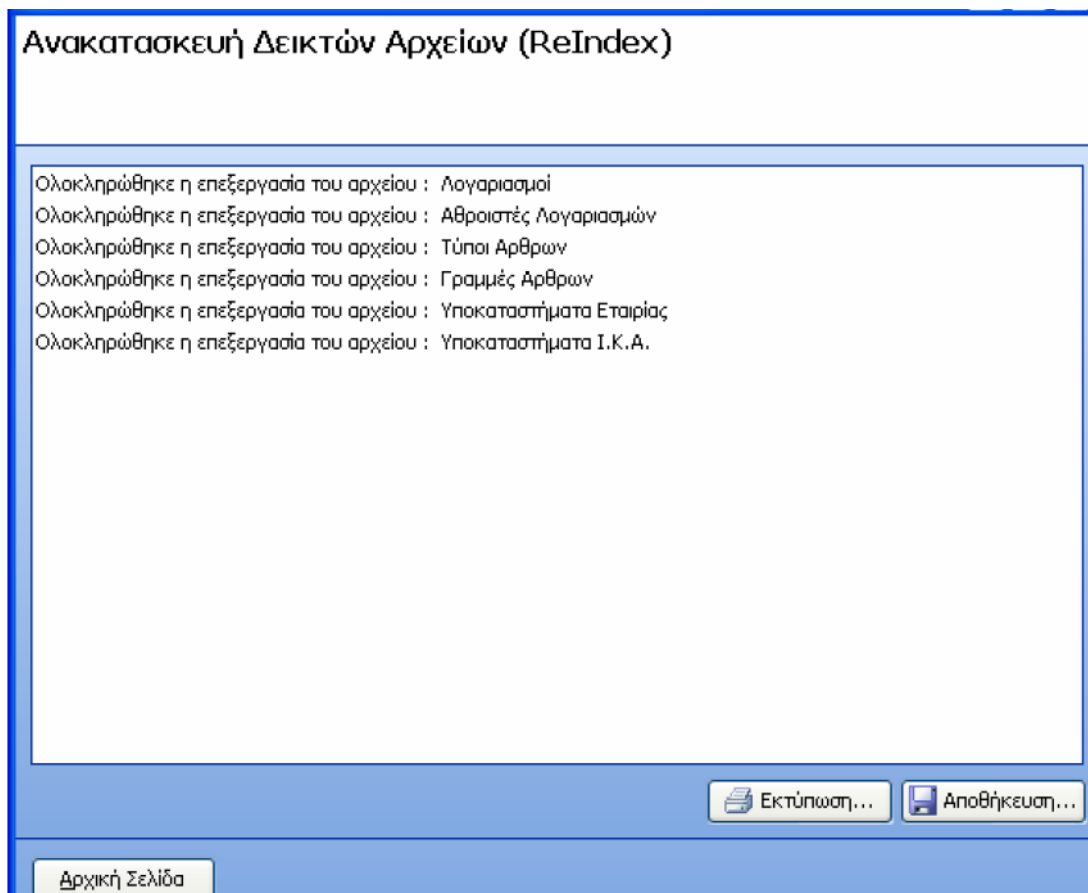

## 9.2 Εργασίες Αρχής / Τέλους χρήσης

Αυτή η εργασία αφορά τις μεταφορές υπολοίπων σε λογαριασμούς αποτελεσμάτων ή μέσω κινήσεων απογραφής για τη νέα χρήση. Περιλαμβάνει τις υποκατηγορίες:

- I. Δημιουργία Αποτελεσμάτων
- II. Μεταφορά Υπολοίπων
- III. Μηδενισμός Υπολοίπων
- IV. Πάγια

## 9.2.1 Δημιουργία Αποτελεσμάτων

Μέσω της εργασίας αυτής, θα μεταφερθούν τα υπόλοιπα των λογαριασμών που θα επιλέξουμε, σε λογαριασμούς αποτελεσμάτων.

Η 1<sup>η</sup> σελίδα είναι εισαγωγική οπότε περνάμε στην Επόμενη.

Στην 2<sup>η</sup> σελίδα, συμπληρώνουμε τα κριτήρια προκειμένου να προχωρήσουμε παρακάτω. Τα κριτήρια που έχουμε να συμπληρώσουμε είναι:

- Από / Έως Λογαριασμό, όπου σε αυτό το πεδίο συμπληρώνουμε τους κωδικούς των λογαριασμών και έχουμε να επιλέξουμε ανάμεσα στις ομάδες **1, 2, 3** και **6, 7, 8**
- Μάσκα Λογαριασμού
- Ημερομηνία
- Τύπος Άρθρου, όπου επιλέγουμε τις Κινήσεις Κλεισίματος.
- Λογαριασμοί Χρεώσεων / Πιστώσεων, όπου εκεί υπάρχουν οι λογαριασμοί της 8<sup>ης</sup> ομάδας, και τέλος
- Ο Αριθμός Παραστατικού, η Αιτιολογία και ο Έλεγχος Υπολοίπου.

### Δημιουργία Αποτελεσμάτων

Δώστε κριτήρια για την επιλογή των λογαριασμών που θα μεταφέρετε στα αποτελέσματα και στοιχεία για τ

Από Λογαριασμό	Εως Λογαριασμό	Μάσκα Λογαριασμού		
<input type="text" value="10"/>	<input type="text" value="78.99"/>	<input type="text" value="**,**,**,***"/>		
Ημερομηνία	Τύπος Άρθρου	Λογαρ. Χρεώσεων	Λογαρ. Πιστώσεων	
<input type="text" value="31/12/2008"/>	<input type="text" value="ΚΛ"/>	<input type="text" value="89.01"/>	<input type="text" value="89.01"/>	
Αριθμός Παραστατικού	Αιτιολογία	Έλεγχος Υπολοίπου		
<input type="text"/>	<input type="text"/>	<input type="text" value="Προειδοποίηση"/>		
Ενημερώνονται				
<input type="text" value="Προσωρινά Άρθρα"/>				

Στην συνέχεια, αφού πατήσουμε Επόμενη, γίνεται ένας έλεγχος από το πρόγραμμα για τυχών λάθη στις εγγραφές μας. Αν βρεθούν λάθη, θα μας παρουσιάσει το πρόγραμμα και τις αντίστοιχες προειδοποιήσεις για να κάνουμε διορθώσεις. Αν όμως δεν υπάρχουν σφάλματα, τότε πατάμε Εκτέλεση και ολοκληρώνεται η διαδικασία.

### 9.2.2 Μεταφορά Υπολοίπων

Μέσω αυτής της εργασίας, μεταφέρονται τα υπόλοιπα των λογαριασμών με κινήσεις απογραφής στη νέα χρήση. Η αρχική σελίδα είναι εισαγωγική και έτσι προχωράμε στην Επόμενη.

Στην 2<sup>η</sup> σελίδα, συμπληρώνουμε για μία ακόμα φορά τα γνωστά πεδία που συναντάμε στο πρόγραμμα όπως για παράδειγμα το πεδίο Από / Έως Λογαριασμό, η Ημερομηνία, ο Τύπος Άρθρου (επιλέγουμε Κινήσεις Απογραφής), ο Έλεγχος Υπολοίπου και η Ενημέρωση των άρθρων (Προσωρινά ή Οριστικά).

Σημείωση: Είναι απαραίτητη προϋπόθεση να είναι συμπληρωμένο το πεδίο Προηγούμενη Χρήση, με το έτος της προηγούμενης χρήσης. Έπειτα, πατάμε Επόμενη.

Προηγούμενη Χρήση	Είδος Λογαριασμών	
2006	Γενικών Λογαριασμών	
Από Λογαριασμό	Εως Λογαριασμό	Μάσκα Λογαριασμού
10	59	**.*.*.*.*
Ημερομηνία	Τύπος Άρθρου	Αντισυμβαλλόμενος
1/1/2008	ΑΠ	89.00
Αριθμός Παραστατικού	Απολογία	
Ενημερώνονται	Μεταφορά βάσει του	Έλεγχος Υπολοίπου
Προσωρινά Άρθρα	Κωδικού Λογαριασμού	Προειδοποίηση

Για μία ακόμα φορά, γίνεται ο έλεγχος από το σύστημα για τυχόν σφάλματα και ακολουθούμε την ίδια διαδικασία με πριν, δηλαδή αν υπάρχουν λάθη τα διορθώνουμε ή αν δεν υπάρχουν, πατάμε Εκτέλεση και γίνεται η Μεταφορά αυτόματα από το πρόγραμμα.

### 9.2.3 Μηδενισμός Υπολοίπων

Μέσω αυτής της εργασίας, δημιουργούνται άρθρα για τον Μηδενισμό Υπολοίπων των λογαριασμών που μεταφέρθηκαν στην επόμενη χρήση. Η 1<sup>η</sup> σελίδα είναι και αυτή εισαγωγική και πάμε στην Επόμενη.

Στην 2<sup>η</sup> σελίδα, πάλι συμπληρώνουμε τα κριτήρια προκειμένου να προχωρήσουμε παρακάτω.

Είδος Λογαριασμών		Ελεγχος Υπολοίπου
Γενικών Λογαριασμών ▼		Προειδοποίηση ▼
Από Λογαριασμό	Εως Λογαριασμό	Μάσκα Λογαριασμού
10 ...	59 ...	** , ** , ** , ***
Ημερομηνία	Τύπος Αρθρου	Αντισυμβαλλόμενος
31/12/2008 ▼	ΚΛ ...	89.01 ...
Αριθμός Παραστατικού	Αιτιολογία	
Ενημερώνονται		
Προσωρινά Αρθρα ▼		

Πάλι, μετά από τον έλεγχο των σφαλμάτων, πατάμε Εκτέλεση και το πρόγραμμα προχωρά στον Μηδενισμό των Υπολοίπων.

### 9.2.4 Πάγια

Η εργασία αυτή περιέχει την Μεταφορά Παγίων και μέσω αυτής της εργασίας μπορούμε να μεταφέρουμε στην τρέχουσα χρήση τα Πάγια μας και γενικότερα τις Κινήσεις των Παγίων.

### 9.2.4.1 Μεταφορά Παγίων

Αναφέραμε στην προηγούμενη παράγραφο τι γίνεται μέσω αυτής της εργασίας. Πιο συγκεκριμένα, η 1<sup>η</sup> σελίδα είναι εισαγωγική και κυρίως μας προειδοποιεί ότι πρόκειται για μια κρίσιμη εργασία. Πατάμε αμέσως την Επόμενη σελίδα.

Σε αυτή την σελίδα, συμπληρώνουμε την Προηγούμενη Χρήση, τον Τρόπο Μεταφοράς (Οριστικό ή Προσωρινό) και τα Δεδομένα που θα μεταφέρουμε (Πάγια ή Πάγια και Κινήσεις Παγίων).

Προηγούμενη Χρήση  
2006 (Από 1/1/2006 εως 31/12/2006 )

Τρόπος Μεταφοράς  
Προσωρινά

Δεδομένα που θα Μεταφέρετε

Πάγια.

Πάγια και Κινήσεις Παγίων.

Όταν συμπληρώσουμε τα στοιχεία αυτά, πατάμε την Επόμενη σελίδα.

Στην 3<sup>η</sup> σελίδα, υπάρχουν πάλι κάποια πεδία τα οποία πρέπει να συμπληρώσουμε προκειμένου να προχωρήσουμε. Τα πεδία είναι:

- Από / Έως Πάγιο (Κωδικό), όπου εδώ επιλέγουμε τους λογαριασμούς των Παγίων ανάλογα με τον κωδικό τους
- Από / Έως Πάγιο (Περιγραφή)
- Μάσκα Παγίου
- Φύση Παγίου (Κινητό, Ακίνητο και Άυλο)
- Επιλογή Υποκαταστήματος
- Επιλογή Κωδικών Κατηγορίας Παγίου

Από Πάγιο (Κωδικός)	Από Πάγιο (Περιγραφή)
<input type="text"/>	<input type="text"/>
Εως Πάγιο (Κωδικός)	Εως Πάγιο (Περιγραφή)
<input type="text"/>	<input type="text"/>
Μάσκα Παγίου	
<input type="text"/>	
Φύση	Επιλογή Κωδικών Κατηγορίας Παγίου
<input type="text" value="1;2;3"/>	<input type="text"/>
Επιλογή Υποκαταστημάτων	
<input type="text" value="1"/>	
<input checked="" type="checkbox"/> Μεταφορά Ανενεργών Παγίων	

Στην συνέχεια, επιλέγουμε τα Πάγια και πατάμε Εκτέλεση με σκοπό το πρόγραμμα να προχωρήσει στην τελική κίνηση.

## 9.3 Αθροιστικές Λογαριασμών

### 9.3.1 Έλεγχος Αθροιστών

Μέσω της εργασίας αυτής, μπορούμε να πραγματοποιήσουμε ελέγχους στις συμφωνίες των Αθροιστικών. Η εφαρμογή ελέγχει αν συμφωνούν τα ποσά στις Καρτέλες των Λογαριασμών με τα ποσά των Αθροιστών του Αρχείου.

Η αρχική σελίδα είναι εισαγωγική και προχωράμε στην Επόμενη.

Στην 2<sup>η</sup> σελίδα, συμπληρώνονται τα Πεδία:

Από / Έως Κωδικός, όπου θέτουμε τα όρια των κωδικών για να γίνει ο έλεγχος

Περίοδοι, όπου επιλέγονται οι Περίοδοι Χρήσης

Όταν τα οριοθετήσουμε, πατάμε Έλεγχος.

Από Λογαριασμό  
20

Εως Λογαριασμό  
78.99

Μάσκα Λογαριασμού  
\*\*.\*.\*.\*.\*

Περίοδοι  
Απογραφή; Ιανουάριος 08; Φεβρο

Στην σελίδα που θα μας εμφανιστεί, θα δούμε αν μας εμφάνισε τι πρόγραμμα κάποια διαφορά. Τα αποτελέσματα των διαφορών μπορούμε να τα Εκτυπώσουμε.

### 9.3.2 Ανακατασκευή Αθροιστών

Η εργασία αυτή εκτελείται, για να επαναυπολογιστούν και να διορθωθούν τα ποσά των αθροιστών, στην περίπτωση που κατά τον έλεγχο των αρχείων διαπιστωθεί ασυμφωνία στα ποσά.

Η 1<sup>η</sup> σελίδα είναι ενημερωτική γι' αυτό προχωράμε στην Επόμενη.

Σε αυτή την σελίδα το μόνο που έχουμε να κάνουμε είναι να πατήσουμε Εκτέλεση και το πρόγραμμα θα κάνει τις διεργασίες αυτόματα μόνο του.

### 9.4 Μαζικές Μεταβολές Αρχείων

Η εργασία αυτή περιλαμβάνει τις εφαρμογές:

1. Κωδικού Λογαριασμών
2. Ημερολογίων Τύπων Άρθρων

## 9.4.1 Κωδικού Λογαριασμού

Μέσω αυτής της εργασίας μπορούμε να αλλάξουμε την μορφή των Κωδικών των Λογαριασμών, κάνοντας αλλαγές στα διαχωριστικά τους.

### Μεταβολή Κωδικού Λογαριασμών

Στη σελίδα αυτή μπορείτε να ορίσετε τις αλλαγές που επιθυμείτε σε ένα ή περισσότερους διαχωριστικούς χαρακτήρες.

Υπάρχουσα μορφή	<input type="text" value="99.99.99.999"/>	Νέα μορφή	<input type="text" value="99.99.99.999"/>
Ονομασία	Διαχωριστικό	Νέο Διαχωριστικό	
1ος	Τελεία (.)	Τελεία (.)	
2ος	Τελεία (.)	Τελεία (.)	
3ος	Τελεία (.)	Τελεία (.)	
4ος	Καμμία	Καμμία	

Στην Επόμενη σελίδα, πάλι κάνουμε αλλαγές κυρίως στην μορφή του Κωδικού.

### Μεταβολή Κωδικού Λογαριασμών

Στη σελίδα αυτή μπορείτε να ορίσετε τις αλλαγές που επιθυμείτε στη μορφή του κωδικού.

Εργασία	Τύπος	Τύπος εισαγωγής
<input type="text" value="Εισαγωγή χαρακτήρα"/>	<input type="text" value="Αριθμητικό"/>	<input type="text" value="Σταθερά"/>
Διαχωριστικό	Αρ. χαρακτήρων	Σταθερή τιμή
<input type="text" value="Τελεία (.)"/>	<input type="text" value="2"/>	<input type="text" value="00"/>
		Αντιγραφή από χαρακτήρα
		<input type="text" value="1"/>
		Αρ. χαρακτ. προς αντιγραφή
		<input type="text" value="2"/>

Στην Επόμενη σελίδα, ορίζουμε με ακρίβεια τους λογαριασμούς στους οποίους επιθυμούμε να εφαρμοστούν ειδικοί κανόνες μεταβολής του κωδικού.

Α/Α	Κωδικός Από	Κωδικός Εως	Μάσκα	Τύπος εισαγωγής	Σταθερή πμή
10	30	39	**.*.*.*.*	Σταθερά	00

Α/Α	Κωδικός Από	Τύπος εισαγωγής	Αντιγραφή από χαρακτήρα
10	30	Σταθερά	1
	Κωδικός Εως	Σταθερή πμή	Αρ. χαρα. προς αντιγραφή
	39	00	2
	Μάσκα		
	**.*.*.*.*		

Στην συνέχεια, πατάμε Εκτέλεση και ολοκληρώνεται η διαδικασία.

## 9.4.2 Ημερολογίων Τύπων Άρθρων

Με την εργασία αυτή μπορούμε να αλλάξουμε το Ημερολόγιο στους Τύπους Άρθρων. Αλλαγή μπορεί να γίνει μόνο σε Τύπους Άρθρων που δεν έχουν κινηθεί ή έχουν κινηθεί μόνο με Προσωρινά Άρθρα.

Η αρχική σελίδα είναι ενημερωτική και έτσι προχωράμε στην Επόμενη.

Στην 2<sup>η</sup> σελίδα, συμπληρώνουμε τον Τύπο Άρθρου του οποίου θέλουμε να αλλάξουμε Ημερολόγιο, ορίζουμε Νέο Ημερολόγιο και πατάμε Εκτέλεση.

**Μεταβολή Ημερολογίων σε Τύπους Άρθρων**  
Επιλέξτε τον Τύπο Άρθρου του οποίου θέλετε να αλλάξετε Ημερολόγιο, ορίστε το νέο Ημερολόγιο και Πατήστε "Εκτέλ"

Τύπος Άρθρου	Υπάρχον Ημερολόγιο
ΣΥΚ ...	Συμψηφιστικές Εγγραφές ΚΕΠΥΟ ...
ΑΓ ...	Ημερολόγιο Αγορών ...

ΓΗ Γενικο Ημερολόγιο

Αφού πατήσουμε Εκτέλεση, παρατηρούμε ότι το πρόγραμμα κάνει αυτομάτως την διεργασία που του ζητήσαμε.

## 9.5 Έλεγχος Άρθρων

Μέσω αυτής της εργασίας, ελέγχονται τα άρθρα προσωρινά και οριστικά:

- Για λογαριασμούς που δεν υπάρχουν ή δεν κινούνται.
- Για ανύπαρκτους τύπους άρθρων.
- Θα ενημερωθούν όλες οι παράμετροι των άρθρων που προέρχονται από τους τύπους άρθρων ή τους λογαριασμούς.

Ξεκινώντας, η 1<sup>η</sup> οθόνη είναι ενημερωτική και προχωράμε στην Επόμενη.

Στην 2<sup>η</sup> οθόνη, γίνεται έλεγχος για σφάλματα τα οποία πρέπει να εξεταστούν από τον χρήστη προκειμένου να ολοκληρωθεί η διαδικασία του ελέγχου. Στο τέλος, πατάμε Εκτέλεση.

### Έλεγχος Άρθρων

Τα διορθωμένα άρθρα εξετάστηκαν για τυχόν λάθη. Πριν συνεχίσετε μηνύματα.

	Ημ/νία	Α/Α Παρ/κού Κιν.	Τύπος Άρθρου
<input type="checkbox"/>	<input type="checkbox"/>	3/5/2008	
Γραμμές Άρθρου		Λάθη Άρθρου	
<input type="checkbox"/>	Δεν βρέθηκαν άρθρα με λάθη.		

## 9.6 Μαζικοί Μηδενισμοί

Μέσω της εργασίας αυτής, ο χρήστης μπορεί να διαγράψει τα οριστικά άρθρα και κατόπιν επιλογής να διαγράψει και τα προσωρινά. Διαγράφοντας τα άρθρα, ενημερώνονται όλες οι παράμετροι της εφαρμογής καθώς επίσης ενημερώνονται ή διαγράφονται όλα τα αρχεία που έχουν σχέση με τα άρθρα.

Αφού προσπεράσουμε την 1<sup>η</sup> ενημερωτική οθόνη, στην συνέχεια ενεργοποιούμε το πεδίο **Διαγραφή Προσωρινών Άρθρων** στην περίπτωση που θέλουμε να διαγράψει η εφαρμογή και τα προσωρινά άρθρα. Πατάμε Εκτέλεση για να ολοκληρωθεί η διαδικασία.

### Μαζικοί Μηδενισμοί

Επιλέξτε αν θέλετε να γίνει διαγραφή

Διαγραφή Προσωρινών Άρθρων

Στην 3<sup>η</sup> οθόνη, μας εμφανίζονται τα αποτελέσματα της διαγραφής και έχουμε την δυνατότητα να αποθηκεύσουμε τα δεδομένα καθώς και να τα εκτυπώσουμε.

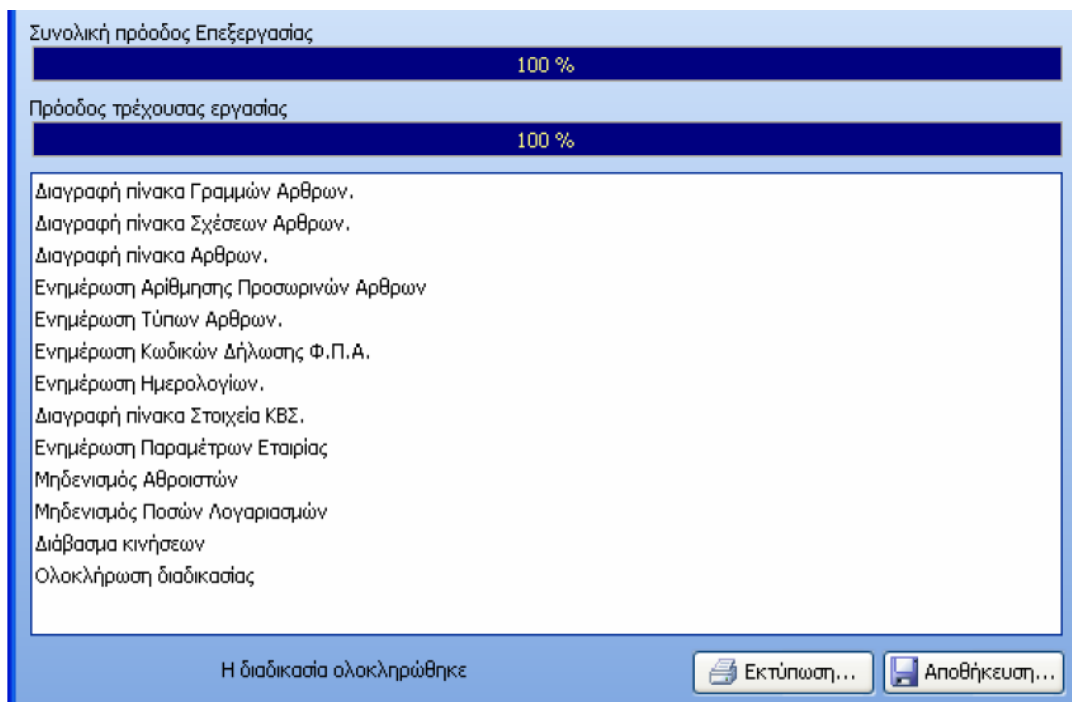

## 9.7 Διαγραφή μη κινηθέντων λογαριασμών

Μέσα από αυτή την εργασία, μπορούμε να διαγράψουμε τους λογαριασμούς που δεν έχουν κινηθεί και βρίσκονται κάτω από τον λογαριασμό που ορίζεται από τον χρήστη.

Η 1<sup>η</sup> σελίδα είναι ενημερωτική και πάμε στην Επόμενη.

Στην ερχόμενη σελίδα, επιλέγουμε τον Κωδικό Λογαριασμού κάτω από τον οποίο θα διαγραφούν οι λογαριασμοί που δεν έχουν κινηθεί.

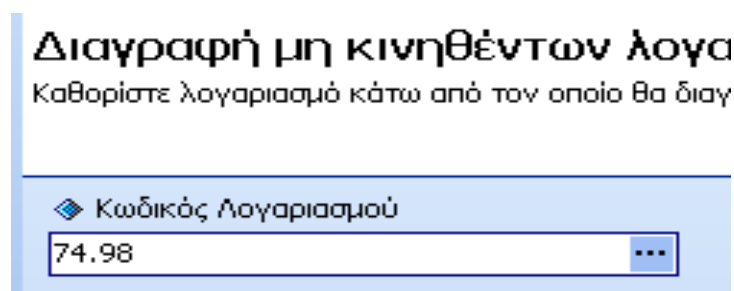

Από την στιγμή που θα πατήσουμε Εκτέλεση, βλέπουμε τα αποτελέσματα της διαδικασίας διαγραφής.

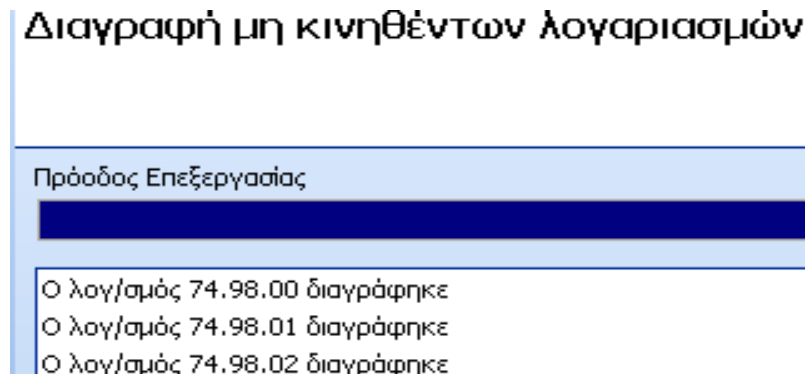

### 9.8 Εισαγωγή λογαριασμών από άλλη εταιρία

Μέσω της εργασίας αυτής, προστίθενται στο Λογιστικό Σχέδιο, όσοι Λογαριασμοί βρίσκονται κάτω από τον Λογαριασμό που θα οριστεί στο Λογιστικό Σχέδιο της Εταιρίας που θα επιλεγεί, και πληρούν τα κριτήρια.

Η αρχική οθόνη είναι εισαγωγική και προχωράμε στην Επόμενη.

Στην οθόνη αυτή ορίζονται τα κριτήρια, βάσει των οποίων θα γίνει εισαγωγή Λογαριασμών από άλλη εταιρία. Πιο συγκεκριμένα:

**Εταιρία – Χρήση με ίδια μορφή κωδικών:** Στο πεδίο αυτό επιλέγεται εταιρία με ίδια μορφή κωδικών λογαριασμών.

**Βασικός Λογαριασμός:** Επιλέγεται ο βασικός Λογαριασμός από τον οποίο θα επιλεγούν οι Λογαριασμοί που επιθυμεί ο χρήστης να μεταφερθούν στο Λογιστικό Σχέδιο.

**Από – Έως - Μάσκα Λογαριασμού:** Στα πεδία αυτά ορίζονται τα όρια των Λογαριασμών που επιθυμεί ο χρήστης να μεταφερθούν.

**Έως και βαθμό Λογαριασμού:** Στο πεδίο αυτό, εάν για παράδειγμα ο χρήστης δηλώσει δύο (2), η εφαρμογή θα μεταφέρει μόνο τους δευτεροβάθμιους λογαριασμούς, ανεξάρτητα από το τι έχει οριστεί στα προηγούμενα πεδία.

Εταιρία - Χρήση με ίδιο Λογιστικό Σχέδιο

999 2006

Βασικός Λογαριασμός  
02

Από Λογαριασμό  
02

Εως Λογαριασμό  
02.21

Μάσκα Λογαριασμού  
02, \*\*, \*\*, \*\*\*

Εως και βαθμό Λογ/μού  
2

< Προηγούμενη Επόμενη >

Στην περίπτωση που ο χρήστης για παράδειγμα επιλέξει ως βασικό λογαριασμό έναν δευτεροβάθμιο, ο οποίος όμως δεν έχει πρωτοβάθμιο, εμφανίζεται οθόνη με το εξής μήνυμα:

**«Η εργασία διακόπηκε με σφάλμα. Όλες οι μεταβολές στο Λογιστικό Σχέδιο ακυρώθηκαν».**

Η διαδικασία διακόπτεται, και ο χρήστης ενημερώνεται για το σφάλμα, πατώντας το πλήκτρο **Προηγούμενη**. Εμφανίζεται η παρακάτω οθόνη.

Βρέθηκαν 15 Λογαριασμοί

Η εισαγωγή του λογαριασμού 02 προκάλεσε σφάλμα : Ο κωδικός της εγγραφής υπάρχει ήδη

Η εργασία διακόπηκε με σφάλμα. Όλες οι μεταβολές στο Λογιστικό Σχέδιο ακυρώθηκαν.

Αν όμως γίνουν όλα σωστά, τότε στην 4<sup>η</sup> οθόνη εμφανίζεται το μήνυμα «Τέλος Εργασίας» και ολοκληρώνεται η διαδικασία.

## 9.9 Σύνδεση με εφαρμογή δήλωσης Φ.Π.Α

Η ενότητα αυτή περιλαμβάνει τις εξής εργασίες:

- Παράμετροι Σύνδεσης
- Αντιγραφή Παραμέτρων
- Εκτύπωση Παραμέτρων
- Υπολογισμός
- Εκτύπωση Ποσών
- Εξαγωγή Αρχείου

### 9.9.1 Παράμετροι Σύνδεσης

Μέσω της εργασίας αυτής καταχωρούνται οι παράμετροι σύνδεσης με εφαρμογή Δήλωσης Φ.Π.Α. Τα στοιχεία είναι:

**Κωδικός:** Ορίζεται ο Κωδικός της εγγραφής ο οποίος είναι και μοναδικός

**Ενεργός:** Ενεργοποιούμε το πεδίο σε περίπτωση που θέλουμε η παράμετρος σύνδεσης να είναι ενεργή

**Συντελεστής:** Δηλώνεται συντελεστής επί της αξίας υπολογισμού

**Περιγραφή:** Δηλώνεται η περιγραφή της παραμέτρου σύνδεσης

**Τύπος Περιόδου:** Δηλώνεται Όλη η χρήση ή Τρέχουσα Περίοδος ή Μέχρι Προηγούμενη Περίοδο

**Τελευταία Αξία:** Πληροφοριακό αριθμητικό πεδίο

**Από / Έως Μάσκα Λογαριασμού:** Επιλέγουμε τους λογαριασμούς

**Εκτός:** Δηλώνεται εάν οι λογαριασμοί που επιλέχθηκαν μετέχουν ή δεν μετέχουν στον υπολογισμό

**Βαθμός:** Δηλώνουμε από ποιο βαθμό λογαριασμού και κάτω μετέχουν στον υπολογισμό

**Αντιστροφή Πρόσημου:** Αντιστροφή αξίας μετά τον υπολογισμό (επί -1)

**Τύπος Ποσού:** Επιλέγουμε ανάμεσα σε Υπόλοιπο, Χρέωση ή Πίστωση

Από Λογαριασμό		Εως Λογαριασμό		Μάσκα Λογαριασμού	Εκτός	Βαθμός
Κωδικός	Περιγραφή	Κωδικός	Περιγραφή			
10.10	Γήπεδα-Οικόπεδα Εκτός Εκμ/σης	10.10	Γήπεδα-Οικόπεδα Εκτός Εκμ/ση	** , ** , ** , ***	<input type="checkbox"/>	2

## 9.9.2 Αντιγραφή Παραμέτρων

Μέσω της εργασίας αυτής αντιγράφονται οι Παράμετροι Σύνδεσης με την εφαρμογή Δήλωσης Φ.Π.Α από ή σε αρχείο, ή από άλλη εταιρία.

Η 1<sup>η</sup> οθόνη είναι ενημερωτική και πατώντας Επόμενη προχωράμε παρακάτω.

Στην 2<sup>η</sup> οθόνη, κάνουμε **Επιλογή Εργασίας** και έχουμε τις επιλογές **Από Αρχείο**, **Σε Αρχείο** και **Από Εταιρία**.

Επιλογή εργασίας

Από Αρχείο

Όνομα αρχείου

C:\FPAPARAMS.TXT

Εάν επιλέξουμε Από Εταιρία, τότε συμπληρώνουμε την Εταιρία και την Χρήση.

### 9.9.3 Εκτύπωση Παραμέτρων

Η κατάσταση αυτή παρέχει στο χρήστη πληροφορίες, σχετικά με τις καταχωρήσεις στο αρχείο Παραμέτρων σύνδεσης με εφαρμογή δήλωσης Φ.Π.Α..

Μετά την επιλογή της εργασίας αυτής, αρχικά ο χρήστης επιλέγει τον τρόπο με τον οποίο θα ταξινομηθούν οι Λογαριασμοί, κατά την εκτύπωση της κατάστασης.

Στην συνέχεια, ορίζονται τα κριτήρια των **Κωδικών Από – Έως**. Εάν επιθυμεί ο χρήστης, μπορεί να εισάγει και φίλτρα αναζήτησης.

Στη συνέχεια, επιλέγει την εκτύπωση που θέλει να χρησιμοποιήσει, καθώς και το μέσο εμφάνισης (Οθόνη, Εκτυπωτής, Αρχείο). Στο σημείο αυτό, με το πλήκτρο **Σχεδιασμός**, δίνεται η δυνατότητα παραμετροποίησης.

Τέλος, με το πλήκτρο **Εκτύπωση**, η εφαρμογή εμφανίζει στο επιλεγμένο μέσο τη ζητούμενη κατάσταση.

### 9.9.4 Υπολογισμός

Με την εργασία αυτή, εκτελείται υπολογισμός για κάθε ενεργή παράμετρο σύνδεσης με την εφαρμογή Δήλωσης Φ.Π.Α.

Η 1<sup>η</sup> σελίδα είναι εισαγωγική και πάμε στην Επόμενη.

Στην 2<sup>η</sup> οθόνη επιλέγονται τα κριτήρια, σύμφωνα με τα οποία θα υπολογιστεί η Δήλωση Φ.Π.Α. Συγκεκριμένα ορίζονται τα εξής στοιχεία:

**Περίοδος:** Επιλέγεται η περίοδος χρήσης, για την οποία θα γίνει ο υπολογισμός.

**Συμμετέχουν τα προσωρινά άρθρα:** Ενεργοποιείται το πεδίο, στην περίπτωση που επιθυμεί ο χρήστης, να μετέχουν στον υπολογισμό και τα προσωρινά άρθρα.

**Τύποι άρθρων που δεν μετέχουν στον υπολογισμό:** Επιλέγονται από σχετικό αρχείο οι τύποι άρθρων που επιθυμεί ο χρήστης, να μην μετέχουν στον υπολογισμό της Δήλωσης.

## Υπολογισμοί Δήλωσης Φ.Π.Α.

Επιλέξτε για ποιά περίοδο θα εκτελεστεί υπολογισμός κα

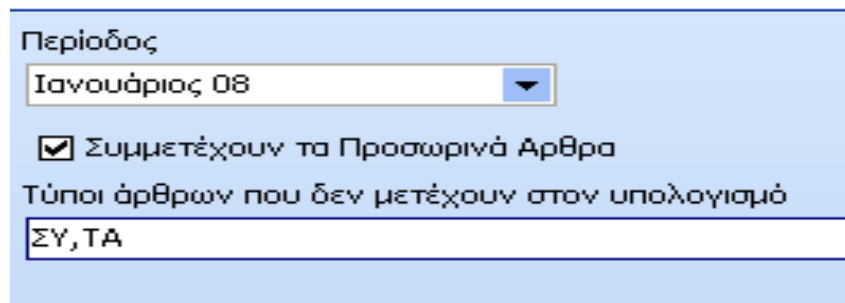

Περίοδος  
Ιανουάριος 08

Συμμετέχουν τα Προσωρινά Αρθρα

Τύποι άρθρων που δεν μετέχουν στον υπολογισμό  
ΣΥ, ΤΑ

Πατώντας την εντολή **Εκτέλεση**, ολοκληρώνεται η διαδικασία.

### 9.9.5 Εκτύπωση Ποσών

Η κατάσταση αυτή δείχνει τις υπολογισμένες αξίες ανά Παράμετρο Σύνδεσης με εφαρμογή Δήλωσης Φ.Π.Α.

Μετά την επιλογή της εργασίας αυτής, αρχικά ο χρήστης επιλέγει τον τρόπο με τον οποίο θα ταξινομηθούν οι Παράμετροι Σύνδεσης, κατά την εκτύπωση της κατάστασης.

Στην συνέχεια, ορίζονται τα κριτήρια των **Κωδικών Από – Έως**. Εάν επιθυμεί ο χρήστης, μπορεί να εισάγει και φίλτρα αναζήτησης.

Στη συνέχεια, επιλέγει την εκτύπωση που θέλει να χρησιμοποιήσει, καθώς και το μέσο εμφάνισης (Οθόνη, Εκτυπωτής, Αρχείο). Στο σημείο αυτό, με το πλήκτρο **Σχεδιασμός**, δίνεται η δυνατότητα παραμετροποίησης.

Τέλος, με το πλήκτρο **Εκτύπωση**, η εφαρμογή εμφανίζει στο επιλεγμένο μέσο τη ζητούμενη κατάσταση.

Εάν μετά από αλλαγή στις Παραμέτρους Σύνδεσης δεν έχει εκτελεστεί υπολογισμός, θα εμφανιστεί το παρακάτω μήνυμα:

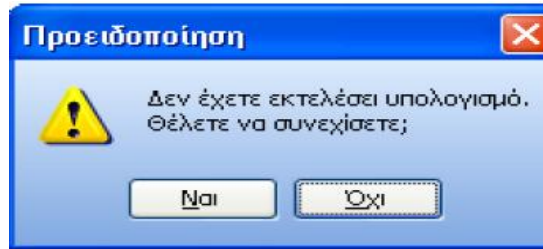

### 9.9.6 Εξαγωγή Αρχείου

Μέσω της εργασίας αυτής, ο χρήστης έχει την δυνατότητα να εξάγει αρχείο, με το οποίο στη συνέχεια μπορεί να κάνει ενημέρωση της εφαρμογής Singular Λογιστικά Δήλωση Φ.Π.Α.

Η 1<sup>η</sup> οθόνη είναι ενημερωτική και πάμε στην Επόμενη.

Στην 2<sup>η</sup> οθόνη, επιλέγεται ο φάκελος στον οποίο θα αποθηκευτεί το αρχείο που θα εξαχθεί.

Το όνομα του αρχείου που παράγεται, αποτελείται από το Έτος έναρξης της χρήσης και την περίοδο υπολογισμού π.χ. «2006\_11.TAX».

Πατώντας **Εκτέλεση**, ολοκληρώνεται η διαδικασία.

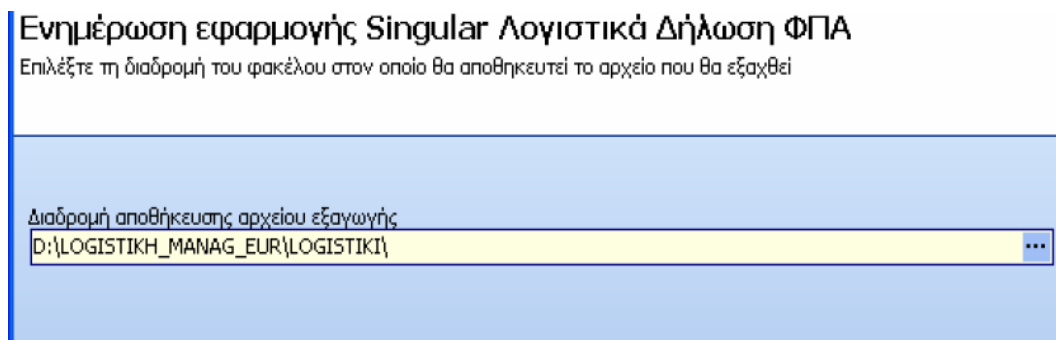

## Κεφάλαιο 10

### Περιφερειακές Εφαρμογές

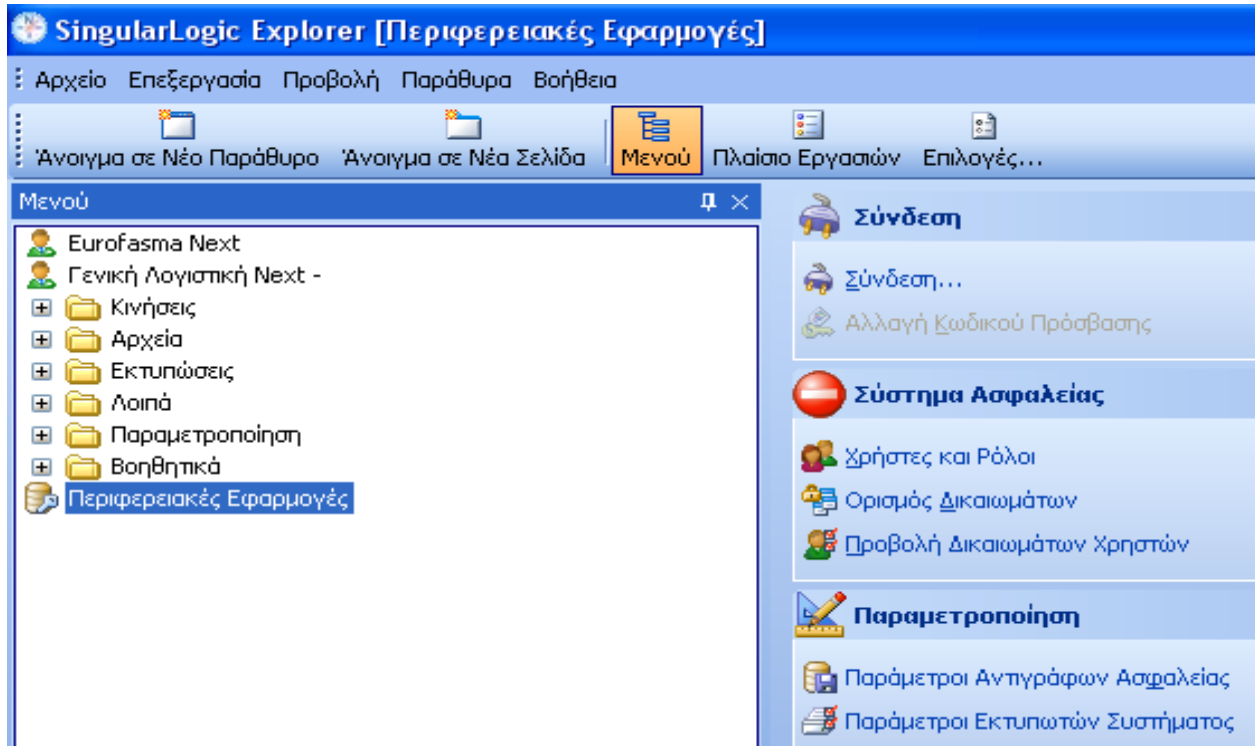

Στις εργασίες συντήρησης, ο χρήστης συνδέεται ανεξάρτητα από τη Γενική Λογιστική Next. Έχει τη δυνατότητα να μπει στην εφαρμογή και στις εργασίες συντήρησης, με διαφορετικούς κωδικούς.

Για να μπει ο χρήστης στις Εργασίες Συντήρησης, ενεργοποιεί την επιλογή **Σύνδεση**, και στην οθόνη που εμφανίζεται ορίζει Χρήστη, Κωδικό και Server.

## 10.1 Σύστημα Ασφαλείας

Το σύστημα ασφαλείας της Γενικής Λογιστικής Next βασίζεται σε ρόλους. Ο κάθε χρήστης συνδέεται με έναν ή περισσότερους χρήστες, και τα δικαιώματα δεν ανατίθενται σε χρήστες αλλά σε ρόλους. Αυτό σημαίνει ότι, εάν ένας χρήστης έχει παραπάνω από έναν ρόλους, το δικαίωμα για να εκτελέσει μια εφαρμογή ή όχι, προκύπτει από το συνδυασμό των δικαιωμάτων των ρόλων του. Τα δικαιώματα του ρόλου είναι τα εξής:

- **Επιτρέπεται**
- **Απαγορεύεται**
- **Είναι αδιάφορο** (γενικά σημαίνει επιτρέπεται)

Στην συνέχεια, υπάρχουν 3 βασικές εργασίες στο Σύστημα Ασφαλείας που είναι:

1. Χρήστες και Ρόλοι
2. Διαχείριση Δικαιωμάτων
3. Προβολή Δικαιωμάτων Χρηστών

### 10.1.1 Χρήστες και Ρόλοι

Σύστημα Ασφαλείας  $\Rightarrow$  Χρήστες και Ρόλοι

Μέσω της εργασίας αυτής, ορίζονται οι χρήστες και αναθέτονται οι ρόλοι αυτών. Δηλαδή, μέσα από τη σελίδα αυτή γίνεται η αντιστοίχιση του χρήστη με το ρόλο. Ο τρόπος με τον οποίο καταχωρούνται, αναλύεται στις παρακάτω σελίδες:

#### A) Χρήστες

Μέσα από τη σελίδα αυτή γίνεται η αντιστοίχιση του χρήστη με το ρόλο. Ο χρήστης με το όνομα Administrator, δεν μπορεί να διαγραφεί. Υπάρχει μόνο η δυνατότητα να αλλαχτεί το όνομα αυτού.

**Κωδικός & Όνομα:** Ορίζεται ο κωδικός και το όνομα του χρήστη.

**Ρόλοι:** Μέσω του πλήκτρου Προσθήκη ανοίγει λίστα με τους ρόλους της εφαρμογής, και στη συνέχεια αναθέτονται οι ρόλοι στο συγκεκριμένο χρήστη.

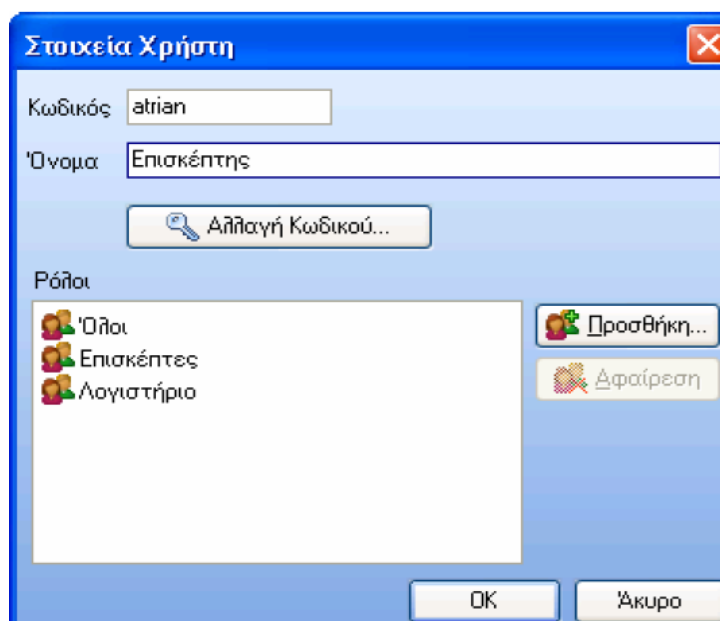

**Αλλαγή Κωδικού:** Μέσω του πλήκτρου Αλλαγή Κωδικού... εμφανίζεται η παρακάτω οθόνη, και μπορεί να αλλαχτεί το password του χρήστη, για όλες τις εφαρμογές που τρέχουν μέσα στο Singular Explorer. Την εργασία αυτή μπορεί να την κάνει ο κάθε χρήστης για τον εαυτό του (αφού συμπληρώσει στο πεδίο «Προηγούμενος Κωδικός» το τρέχον του password), και για οποιοδήποτε χρήστη μόνο ένας Administrator (μέλος του ρόλου “administrators”).

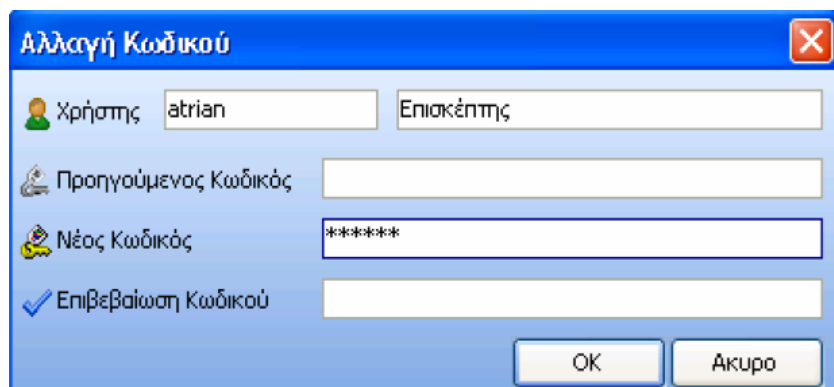

## B) Ρόλοι

Στη σελίδα αυτή, καταχωρούνται τα στοιχεία των ρόλων.

**Κωδικός:** Η αρίθμηση του κωδικού γίνεται αυτόματα από την εφαρμογή, και είναι αριθμητική. Δεν υπάρχει δυνατότητα μεταβολής από τον χρήστη.

**Όνομα:** Δηλώνεται το όνομα του ρόλου.

**Χρήστες:** Πεδίο στο οποίο εμφανίζονται οι χρήστες που έχουν συνδεθεί με τον συγκεκριμένο ρόλο. Η αντιστοίχιση γίνεται στην προηγούμενη σελίδα.

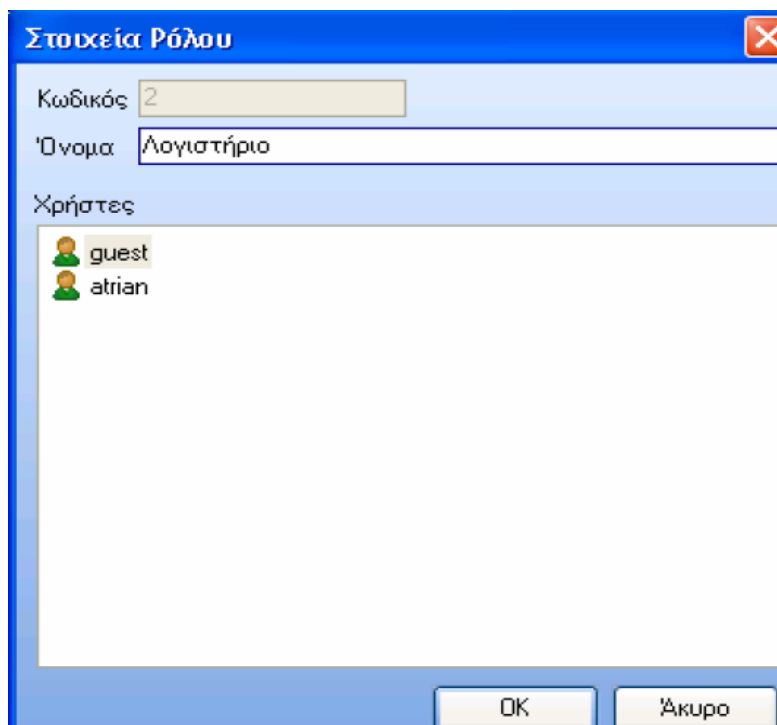

### 10.1.2 Διαχείριση Δικαιωμάτων

Μέσω της εργασίας αυτής, ορίζονται τα δικαιώματα των ρόλων. Τα δικαιώματα δίνονται με δύο τρόπους. Είτε μέσα από κάθε εργασία, με διπλό κλικ και επιλέγοντας «Ορισμός Δικαιωμάτων», είτε μέσα από την εργασία αυτή.

Ο ορισμός δικαιωμάτων απαγορεύεται σε όλους τους χρήστες, εκτός από τους Administrators. Μόνο μέσα από την εργασία αυτή, μπορεί ο κάθε χρήστης να ορίσει δικαιώματα. Δεν υπάρχει νόημα κάποιος χρήστης να ορίσει δικαιώματα για Administrator γιατί από την εφαρμογή έχει όλα τα δικαιώματα, και μπορεί να εκτελέσει όλες τις εργασίες.

### 10.1.3 Προβολή Δικαιωμάτων Χρηστών

Μέσω της εργασίας αυτής, για κάθε **Χρήστη** και **Εφαρμογή**, εμφανίζονται τα δικαιώματά του. Για τον Administrator, όπως έχει ήδη αναφερθεί, επιτρέπονται όλες οι εργασίες. Για τους υπόλοιπους χρήστες απαγορεύεται ο Ορισμός Δικαιωμάτων, εκτός κι αν έχει οριστεί αλλιώς από κάποιον administrator.

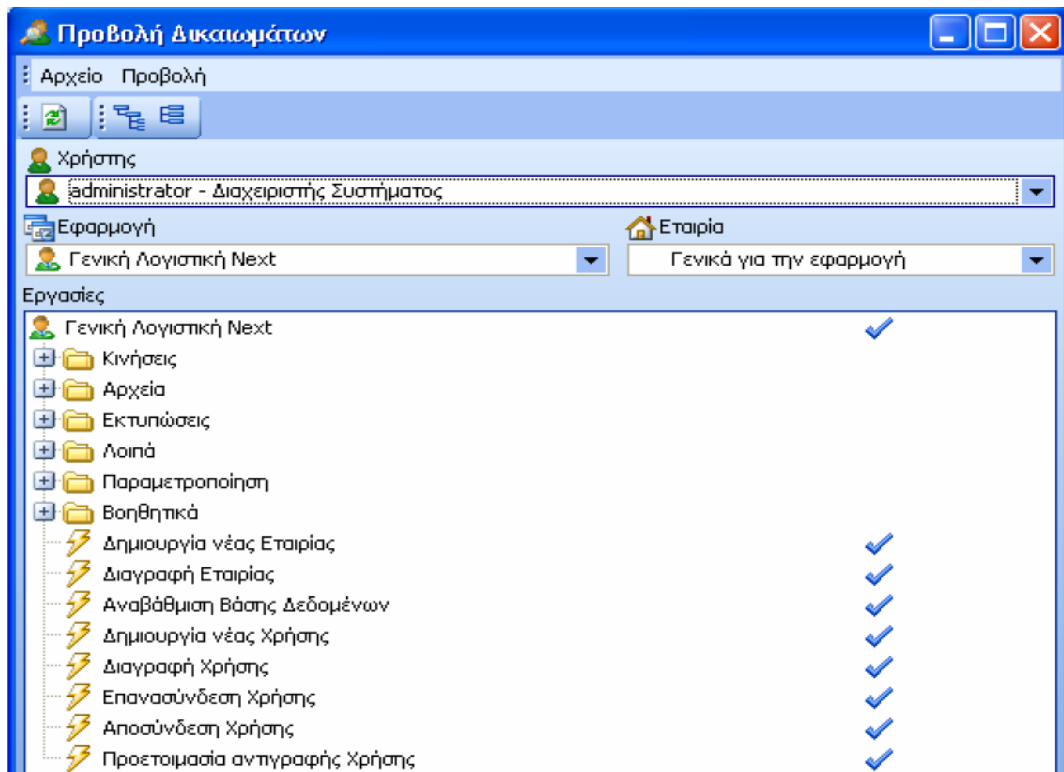

### 10.2 Αντίγραφο Ασφαλείας

Μέσω αυτής της εργασίας η εφαρμογή παίρνει backup τα στοιχεία της επιλεγμένης χρήσης (αυτό γίνεται με το άνοιγμα της εφαρμογής, και για τον πρώτο χρήστη). Για να γίνει αυτό, πρέπει να ενεργοποιηθεί το πεδίο **Τήρηση αντιγράφων ασφαλείας για την εφαρμογή**. Default από την εφαρμογή ο αριθμός των αρχείων που κρατάει backup είναι 7, με δυνατότητα αλλαγής από τον χρήστη. Στο πεδίο **Στο Φάκελο** δηλώνεται η διεύθυνση του φακέλου, στον οποίο η εφαρμογή θα σώσει τα αρχεία.

## 10.3 Εκτυπωτές Συστήματος

### Εκτυπωτές

Μέσω αυτής της σελίδας, ορίζονται οι Εκτυπωτές του συστήματος.

### Singular Explorer – Γενική Λογιστική Next

---

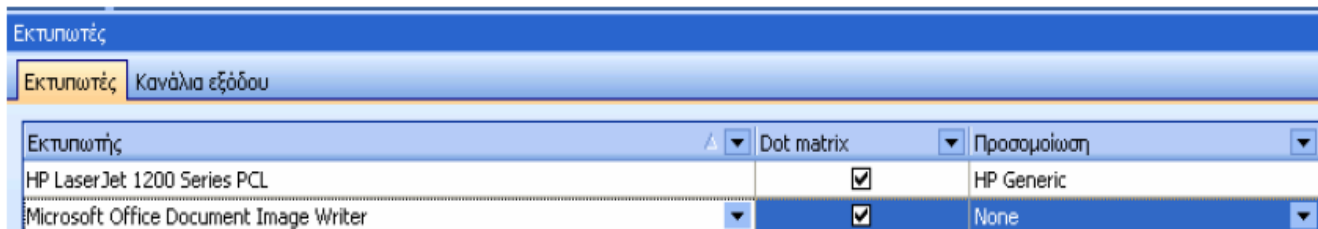

### Κανάλια εξόδου

Στους Πίνακες, για κάθε παραστατικό ορίζεται συγκεκριμένο κανάλι εξόδου εκτυπωτή. Στη σελίδα αυτή, αντιστοιχίζονται τα κανάλια εξόδου των παραστατικών, με τους συγκεκριμένους εκτυπωτές.

### Περιφερειακές Εφαρμογές

---

Η επιχείρηση «ΔΕΡΔΑΣ - ΣΟΥΡΒΙΝΟΣ και ΣΙΑ Ο.Ε.» ασχολείται με το χονδρικό εμπόριο γεωργικών μηχανημάτων.

Η έδρα της είναι Πατρέως 150 Πάτρα, Α.Φ.Μ. 085622005, Δ.Ο.Υ. Α΄ Πατρών και το Τηλέφωνο 2610-123456.

Το εταιρικό κεφάλαιο είναι 500.000 Ευρώ και οι εταίροι συμμετέχουν σε αυτό ως εξής:

I. Δέρδας 200.000 Ευρώ (Ομόρρυθμος)

Φ. Σουρβίνος 200.000 Ευρώ (Ομόρρυθμος)

T. Αποστόλου 100.000 Ευρώ (Ετερόρρυθμος)

Βάσει του καταστατικού της εταιρίας, οι εταίροι συμμετέχουν στα κέρδη ανάλογα με το ποσοστό συμμετοχής τους στο Ε.Κ.

Δίδεται η απογραφή της 31/12 και ακολουθούν τα γεγονότα της χρήσης.

#### Απογραφή 31/12

		<b>I. Ενεργητικό</b>			
11		ΚΤΙΡΙΑ-ΕΓΚΑΤ.ΚΤΙΡΙΩΝ-Τ.Ε			100.000
	00	Κτίρια – Εγκατ. Κτιρίων		120.000	
		00	Ισόγειο Κατάστημα (Ερμού 10)		
	99	Αποσβ/να Κτίρια			
		00	Αποσβ/νο Κατάστημα Ισόγειο	-20.000	
12		ΜΗΧΑΝΗΜΑΤΑ-Τ.Ε			17.000
	00	Μηχανήματα		20.000	
		00	Μηχάνημα Συναρμολόγησης		
	99	Αποσβ/να Μηχανήματα			
		00	Αποσβ/νο μηχ/μα συναρμ/σης	-3.000	
13		ΜΕΤΑΦΟΡΙΚΑ ΜΕΣΑ			10.000
	02	Αυτοκίνητα-Φορτηγά		200.000	
		00	Φορτηγό ΤΟΥΟΤΑ		
	99	Αποσβ/να Μεταφορικά Μέσα			
		00	Αποσβ/νο Φορτηγό ΤΟΥΟΤΑ	-190.000	
14		ΕΠΙΠΛΑ ΚΑΙ Λ.Ε			2.070
	00	Έπιπλα		2.000	
		00	Γραφεία	500	
		01	Βιβλιοθήκες	1.200	
		02	Καρέκλες	300	
	03	Η/Υ			2.000
		00	Η/Υ LG		
			Σε Μεταφορά		129.070

			Από Μεταφορά			129.070
	99		Αποσβ/να Έπιπλα και Λ.Ε		-1.930	
		00	Αποσβ/να Έπιπλα	130		
		03	Αποσβ/νοι Η/Υ	1.800		
20			ΕΜΠΟΡΕΥΜΑΤΑ			500.000
	00		Χορτοκοπτικά		300.000	
		00	Αποθέματα (1000 τμχ*300)			
	01		Βενζινοπρίονα			
		00	Αποθέματα (800τμχ*250)		200.000	
30			ΠΕΛΑΤΕΣ			6.700
	00		Πελάτες Εσωτερικού			
		00	Γ. Γιαννούλης	2.000		
		01	Κ. Καραγιάννης	2.600		
		02	Α. Ανδρέου	1.400		
	97		Επισφαλείς Πελάτες		700	
		00	Ι. Ιωάννου	300		
		01	Σ. Σπύρου	400		
31			ΓΡΑΜΜΑΤΙΑ ΕΙΣΠΡΑΚΤΕΑ			2.000
	00		Γραμμάτια στο χαρτοφυλάκιο		2.000	
		00	Γραμμ. Κ. Καραγιάννη λήξης 10/2	400		
		01	Γραμμ. Γ. Γιαννούλη λήξης 15/2	1.000		
		02	Γραμμ. Π. Πέτρου λήξης 20/2	600		
36			ΜΕΤΑΒΑΤΙΚΟΙ ΛΟΓ/ΣΜΟΙ ΕΝ.			1.000
	00		Έξοδα επόμενων χρήσεων		1.000	
		00	Ενοίκια καταστήματος			
38			ΧΡΗΜΑΤΙΚΑ ΔΙΑΘΕΣΙΜΑ			25.000
	00		Ταμείο			
		00	Μετρητά		5.000	
	03		Καταθέσεις όψεως		20.000	
		00	Καταθέσεις όψεως στην ΕΤΕ			
			<b>Σύνολο Ενεργητικού</b>			663.770

<b>II. Παθητικό</b>						
40			ΚΕΦΑΛΑΙΟ			500.000
	06		Εταιρικό Κεφάλαιο		500.000	
		00	Ι. Δέρδας	200.000		
		01	Φ. Σουρβίνος	200.000		
		02	Τ. Αποστόλου	100.000		
41			ΑΠΟΘΕΜΑΤΙΚΑ			60.000
	02		Τακτικό Αποθεματικό		60.000	
44			ΠΡΟΒΛΕΨΕΙΣ			1.000
	11		Προβλέψεις για επισφαλείς απαιτ.		1.000	
45			ΜΑΚΡ/ΘΕΣΜΕΣ ΥΠΟΧΡΕΩΣΕΙΣ			62.770
	10		Τράπεζες-Μακρ. Υποχρ. σε Ευρώ		62.770	
		00	Τράπεζα ΕΤΕ			
50			ΠΡΟΜΗΘΕΥΤΕΣ			32.000
	00		Προμηθευτές Εσωτερικού		32.000	
		00	ECHO HELLAS A.E	20.000		
		01	STIHL HELLAS A.E	12.000		
51			ΓΡΑΜΜΑΤΙΑ ΠΛΗΡΩΤΕΑ			5.000
	00		Γραμμάτια Πληρωτέα σε Ευρώ		5.000	
		00	Γρ/τιο ECHO HELLAS λήξης 20/1			
54			ΥΠΟΧΡΕΩΣΕΙΣ ΑΠΟ Φ - Τ			730
	03		Φόροι-Τέλη αμοιβών προσωπικού		730	
		00	Φ.Μ.Υ			
55			ΑΣΦΑΛΙΣΤΙΚΟΙ ΟΡΓΑΝΙΣΜΟΙ			2.270
	00		Ι.Κ.Α.		1.550	
		00	Τρεχούμενος λογ/σμος χρήσης			
	02		Επικουρικά Ταμεία		720	
		00	Τ.Ε.Α.Υ.Ε.Κ.			
			<b>Σύνολο Παθητικού</b>			<b>663.770</b>

Κατά την διάρκεια της διαχειριστικής περιόδου, έγιναν τα εξής γεγονότα:

### **3/1**

Πουλήσαμε, με πίστωση, στον πελάτη μας Γ. Γιαννούλη 150 χορτοκοπτικά προς 450 Ευρώ το καθένα και 110 βενζινοπρίονα προς 300 Ευρώ το ένα, πλέον Φ.Π.Α. 19%. Δ.Α – Τιμ. Νο 1.

### **4/1**

Ο πελάτης μας Γ. Γιαννούλης μας δίνει 40.000 Ευρώ σε μετρητά και μια επιταγή του αξίας 50.000 Ευρώ, που συμφωνήθηκε να την εισπράξουμε στις 10/2. Απόδ. Είσπραξης Νο 1, Επιταγή Νο 300-20011358.

### **5/1**

Πουλήσαμε, με πίστωση, στον Α. Ανδρέου 90 βενζινοπρίονα προς 300 Ευρώ το καθένα, πλέον Φ.Π.Α. 19%. Τα εμπορεύματα τα παρέλαβε ο ίδιος ο Α. Ανδρέου. Δ.Α – Τιμ. Νο 2.

### **7/1**

Ο Α. Ανδρέου μας καταθέτει στον λογαριασμό όψεως μας 12.130 Ευρώ και για το υπόλοιπο του Τιμ. Νο 2, λαμβάνουμε μια επιταγή του αξίας 20.000 Ευρώ, που συμφωνήθηκε να την εισπράξουμε στις 25/2. Επιταγή Νο 128-2545000.

### **8/1**

Έγινε ανάληψη από τον λογαριασμό όψεως μας 10.000 Ευρώ. Απόδειξη ΕΤΕ.

### **9/1**

Δώσαμε την συναλλαγματική Γ. Γιαννούλη λήξης 15/2 για προεξόφληση και εισπράξαμε 980 Ευρώ. Την διαφορά μεταξύ παρούσης και ονομαστικής αξίας την κράτησε η τράπεζα για προεξοφλήματα.

### **10/1**

Αγοράσαμε γραφική ύλη από το βιβλιοπωλείο Κ. Γιαννάκη 100 Ευρώ, πλέον Φ.Π.Α. 19%. Δ.Α – Τιμ. Νο 18 (Επί πιστώσει).

## **10/1**

Εισπράξαμε από τους πελάτες μας Γ. Γιαννούλη και Κ. Καραγιάννη 800 Ευρώ και 1.000 Ευρώ αντίστοιχα. Απόδειξη Είσπραξης Νο 2, 3.

## **12/1**

Εισπράξαμε ενοίκιο Ιανουαρίου από τον ενοικιαστή Π. Παύλου, του ισογείου καταστήματος, 2.000 Ευρώ. Απόδειξη Ενοικίου Νο 1.

## **12/1**

Αγοράσαμε από την ECHO HELLAS A.E. 50 χορτοκοπτικά προς 300 Ευρώ το καθένα, πλέον Φ.Π.Α. 19%. Τα εμπορεύματα τα έστειλε με την «Express Μεταφορική» και πληρώσαμε 100 Ευρώ, πλέον Φ.Π.Α. 19%. Φορτωτική Νο 10, Δ.Α – Τιμ. Νο 10.

## **16/1**

Τα 1.000 Ευρώ ενοίκια από την απογραφή, θεωρούνται δουλεμένα.

## **20/1**

Πληρώσαμε την συναλλαγματική της ECHO HELLAS A.E. λήξης 20/1.

## **20/1**

Πληρώσαμε στην ECHO HELLAS A.E. 7.000 Ευρώ σε μετρητά και εκδώσαμε μια επιταγή 10.000 Ευρώ, που συμφωνήθηκε να εισπραχθεί στις 28/2. Απόδειξη Πληρωμής Νο 1, Επιταγή Νο 003-5672220.

## **23/1**

Ο πελάτης μας Α. Ανδρέου μας επέστρεψε 30 βενζινοπρίονα με το Δ.Α Νο 1 και εκδώσαμε το υπ' αριθμόν 1 Πιστωτικό Τιμολόγιο.

## **24/1**

Πληρώσαμε το Φ.Μ.Υ του προηγούμενου διμήνου στην Α' Δ.Ο.Υ. ΠΑΤΡΩΝ (Προσωρινή Δήλωση Φ.Μ.Υ.).

## **27/1**

Πληρώθηκαν οι ασφαλιστικοί οργανισμοί του μηνός Δεκεμβρίου, που αφορούν την προηγούμενη χρήση.

**28/1**

Αγοράσαμε, με πίστωση, από την STIHL HELLAS A.E. 70 βενζινοπρίονα προς 200 Ευρώ το καθένα, πλέον Φ.Π.Α. 19%. Δ.Α – Τιμ. Νο 20.

**29/1**

Συντάσσεται η μισθοδοσία μηνός Ιανουαρίου. Οι εργαζόμενοι είναι:

- a) Νίκη Χριστάκου, βοηθός λογιστή. Ακαθάριστες Αποδοχές 1.400 Ευρώ, άγαμη.
- b) Μαρία Μαννέτα, υπάλληλος γραφείου. Ακαθάριστες Αποδοχές 800 Ευρώ, άγαμη.
- c) Μάριος Κοντός, πωλητής. Ακαθάριστες Αποδοχές 900 Ευρώ, έγγαμος με 1 παιδί.
- d) Δημήτρης Ηλιάδης, οδηγός. Ακαθάριστες Αποδοχές 1.600 Ευρώ, έγγαμος με 2 παιδιά.

**31/1**

Πληρώθηκαν οι εργαζόμενοι (Ως μισθοδοτικές καταστάσεις).

**31/1**

Να γίνει η εκκαθάριση Φ.Π.Α. του μηνός Ιανουαρίου.

**1/2**

Το φορτηγό TOYOTA στάλθηκε στο συνεργείο του Μ. Μιχαήλ για έλεγχο και συντήρηση. Τα έξοδα ήταν 500 Ευρώ, πλέον Φ.Π.Α. 19% με πίστωση. Τιμ. – Παροχή Υπηρεσιών Νο 30.

**5/2**

Ο προμηθευτής μας STIHL HELLAS A.E. μας χορήγησε έκπτωση 10% επί της αξίας του Τιμολογίου Νο 20, πλέον Φ.Π.Α. 19%. Πιστωτικό Τιμολόγιο Νο 8.

**10/2**

Εισπράξαμε την συναλλαγματική Κ. Καραγιάννη λήξης 10/2.

**10/2**

Εισπράξαμε την μεταχρονολογημένη επιταγή του πελάτη μας Γ. Γιαννούλη.

**15/2**

Πληρώσαμε το Ι.Κ.Α. και το Τ.Ε.Α.Υ.Ε.Κ. του μηνός Ιανουαρίου.

**20/2**

Εισπράξαμε από επιχορηγήσεις πωλήσεων προηγούμενης χρήσης 10.000 Ευρώ.

**20/2**

Εισπράξαμε την συναλλαγματική Π. Πέτρου λήξης 20/2.

**22/2**

Αποδίδεται το Φ.Π.Α. του μηνός Ιανουαρίου στην Α' Δ.Ο.Υ. ΠΑΤΡΩΝ.

**25/2**

Εισπράξαμε την μεταχρονολογημένη επιταγή του Α. Ανδρέου λήξης 25/2.

**25/2**

Πουλήσαμε στον πελάτη μας Κ. Καραγιάννη 30 χορτοκοπτικά προς 400 Ευρώ το καθένα, πλέον Φ.Π.Α. 19%. Δ.Α – Τιμ. Νο 50 (Πώληση μετρητοίς).

**28/2**

Πληρώθηκε μέσω του λογαριασμού μας η μεταχρονολογημένη επιταγή του προμηθευτή μας ECHO HELLAS A.E. λήξης 28/2.

**28/2**

Να γίνει Εκκαθάριση Φ.Π.Α μηνός Φεβρουαρίου.

Μάρτιος.....

Απρίλιος.....

**10/12**

Αποδίδεται το Φ.Π.Α. του μηνός Φεβρουαρίου στην Α' Δ.Ο.Υ. ΠΑΤΡΩΝ.

## 15/12

Πληρώσαμε ασφάλιστρα πυρός του διμήνου Δεκεμβρίου – Ιανουαρίου αξίας 5.000 Ευρώ. Απόδειξη Πληρωμής Νο 50.

## 20/12

Εισπράξαμε ενοίκιο Δεκεμβρίου – Ιανουαρίου από τον ενοικιαστή Π. Παύλου, αξίας 4.000 Ευρώ. Απόδειξη Ενοικίου Νο 5.

Στις 31/12 έγινε η απογραφή και διαπιστώθηκαν τα εξής:

- 1) Να γίνει η τακτοποίηση των εσόδων και των εξόδων.
- 2) Να γίνει η απόσβεση των παγίων.

Κτίρια	6%
Μεταφορικά Μέσα	4%
Μηχανήματα	10%
Έπιπλα	12%
Η/Υ	20%

Η απόσβεση όλων των παγίων έγινε με την Σταθερά Μέθοδο, εκτός των Μηχανημάτων που έγινε με την Φθίνουσα.

- 3) Υπολογίστηκαν οι τόκοι του δανείου, με επιτόκιο 10%.
- 4) Έγιναν προβλέψεις, σύμφωνα με τον Νόμο.
- 5) Μετρήθηκαν τα εμπορεύματα και βρέθηκαν:

	Ποσότητα	Τρέχ. Τιμή	Τιμή Κτήσης	Μένοντα
Χορτοκοπτικά	870	320	<u>300</u>	261.000

	Ποσότητα	Τρέχ. Τιμή	Τιμή Κτήσης	Μένοντα
Βενζινοπρίονα	700	<u>260</u>	244,368	171.057,47

6) Επίσης τα έξοδα διάθεσης είναι 20.000 και τα υπόλοιπα είναι έξοδα διοίκησης.

I. Επίσης, το καταστατικό της Ο.Ε. προβλέπει κράτηση από τα κέρδη 5% για τακτικό αποθεματικό και συμμετοχή των εταίρων στα κέρδη, ανάλογη με το ποσοστό συμμετοχής τους στο εταιρικό κεφάλαιο.

II. Φόρος Ο.Ε. 20%.

III. Προκαταβολή 55%.

### **Συμπληρωματικά Στοιχεία**

#### **Πελατών**

1. Γ. Γιαννούλης, Κορίνθου 120 Αίγιο, Α.Φ.Μ. 023354874, Δ.Ο.Υ. ΑΙΓΙΟΥ.
2. Κ. Καραγιάννης, Μιαούλη 230 Κόρινθος, Α.Φ.Μ. 024233665, Δ.Ο.Υ. ΚΟΡΙΝΘΟΥ.
3. Α. Ανδρέου, Ελ. Βενιζέλου 20 Πύργος, Α.Φ.Μ. 021145665, Δ.Ο.Υ. ΠΥΡΓΟΥ.

#### **Προμηθευτών**

1. ECHO HELLAS A.E., Σοφοκλέους 25 Ελευσίνα, Α.Φ.Μ. 023366545, Δ.Ο.Υ. ΕΛΕΥΣΙΝΑΣ.
2. STIHL HELLAS A.E., Θηβών 350 Πειραιάς, Α.Φ.Μ. 022133661, Δ.Ο.Υ. ΠΕΙΡΑΙΑ.

## Κεφάλαιο Α

### Εισαγωγή

Το δεύτερο μέρος της παρουσίασης αφορά την λογιστική παρακολούθηση μιας εταιρίας και των κινήσεων της, από την Δημιουργία της, μέχρι και τα Αποτελέσματα Χρήσης.

Έτσι λοιπόν, μερικά στοιχεία που θα παρουσιαστούν είναι:

- Η Δημιουργία μιας νέας Εταιρίας και μιας νέας Χρήσης
- Ο Ισολογισμός Ανοίγματος
- Το Λογιστικό Σχέδιο
- Οι Κινήσεις της εταιρίας
- Εκτυπώσεις Ισοζυγίων, Ημερολογίων και άλλων καρτελών
- Τα Αποτελέσματα Χρήσης της

## Κεφάλαιο Β

### Η Εταιρία

Εφόσον στο δεύτερο σκέλος της εργασίας μας θα παρουσιάσουμε λογιστικά και πρακτικά τις κινήσεις μιας εταιρίας, από την Δημιουργία μέχρι και τα Αποτελέσματα Χρήσης της, θα αρχίσουμε με την Δημιουργία της, την Χρήση της, την Διαμόρφωση του Ελληνικού Λογιστικού Σχεδίου σύμφωνα με τις ανάγκες της, τις Εγγραφές Ανοίγματος και με μερικές Κινήσεις της εταιρίας.

#### B.1 Δημιουργία – Χρήση Εταιρίας

Αφού συνδεθούμε στο πρόγραμμα με τον τρόπο που είπαμε στην αρχή της παρουσίασης, το σύστημα μας εμφανίζει την σελίδα στην οποία επιλέγουμε Εταιρία και Χρήση Εταιρίας. Για τις ανάγκες του παραδείγματος, δημιουργήσαμε μια εικονική αλλά επίσημη Εταιρία η οποία όμως θα κινείται σαν πραγματική.

Εταιρία, Χρήση και Ημερομηνία Εργασίας

Εταιρία		Χρήση		
Κωδικός	Επωνυμία	Κωδικός	Έναρξη	Λήξη
001	Derdas	2008	1/1/2008	31/12/2008
002	ΔΕΡΔΑΣ - ΣΟΥΡΒΙΝΟΣ & ΣΙΑ Ο.Ε.			
100	LOG			
2520	hkhk			
489	FOTISGIANNIS			
500	LOGISTIS			
999	DEMO A.E.			

Παρακάτω θα δείξουμε και κάποια από τα Στοιχεία της Εταιρίας μας όπως για παράδειγμα η Διεύθυνση της, το Τηλέφωνο της ή σε ποια Πόλη εδρεύει.

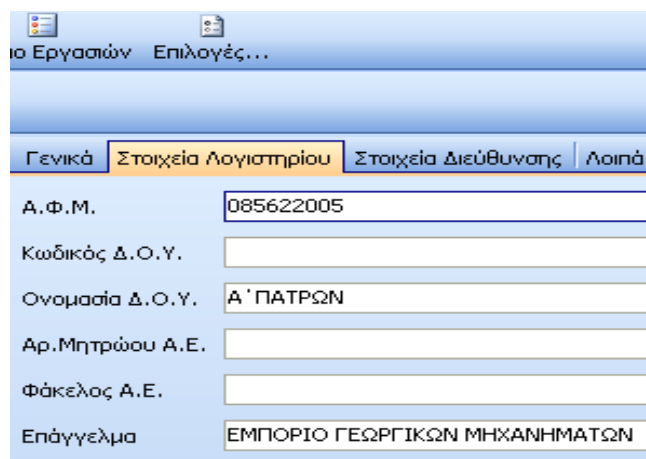

ιο Εργασιών Επιλογές...	
Γενικά   Στοιχεία Λογιστηρίου   Στοιχεία Διεύθυνσης   Λοιπά	
Α.Φ.Μ.	085622005
Κωδικός Δ.Ο.Υ.	
Ονομασία Δ.Ο.Υ.	Α΄ ΠΑΤΡΩΝ
Αρ. Μητρώου Α.Ε.	
Φάκελος Α.Ε.	
Επάγγελμα	ΕΜΠΟΡΙΟ ΓΕΩΡΓΙΚΩΝ ΜΗΧΑΝΗΜΑΤΩΝ

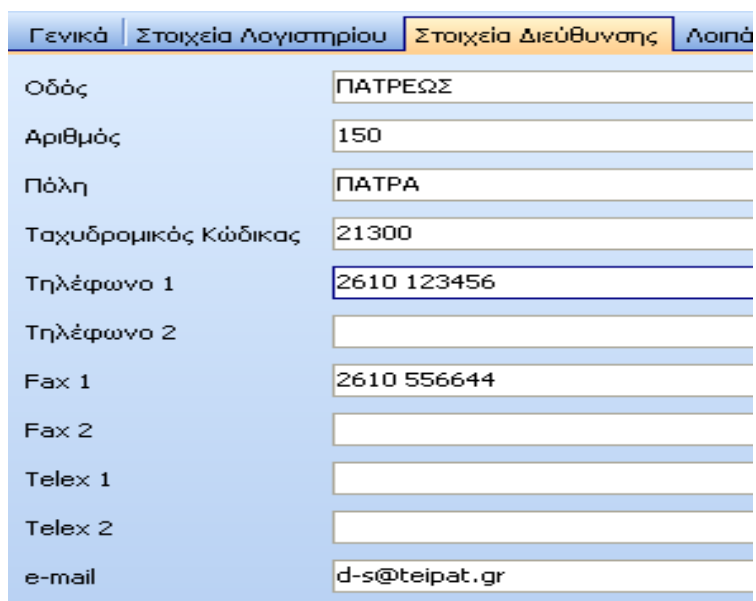

Γενικά   Στοιχεία Λογιστηρίου   Στοιχεία Διεύθυνσης   Λοιπά	
Οδός	ΠΑΤΡΕΩΣ
Αριθμός	150
Πόλη	ΠΑΤΡΑ
Ταχυδρομικός Κώδικας	21300
Τηλέφωνο 1	2610 123456
Τηλέφωνο 2	
Fax 1	2610 556644
Fax 2	
Telex 1	
Telex 2	
e-mail	d-s@teipat.gr

Όταν συμπληρώσουμε όλα τα απαραίτητα Στοιχεία που θέλουμε, πατάμε Αποθήκευση ή F10. Στην συνέχεια πάμε και στην Χρήση της Εταιρίας όπου την διαμορφώνουμε με τον γνωστό τρόπο που δείξαμε στην Παρουσίαση.

Αν ετοιμαστούν όλα, τσεκάρουμε την Εταιρία στην οποία θέλουμε να εργαστούμε, τσεκάρουμε και την Χρήση της και πατάμε Επιλογή. Αυτομάτως το σύστημα μας οδηγεί στην κύρια σελίδα του προγράμματος, όπου από εκεί μπορούμε να εργαστούμε με τις λειτουργίες του.

## **B.2 Διαμόρφωση Λογιστικού Σχεδίου**

Από τις εντολές που δώσαμε στο σύστημα στην δημιουργία της Νέας Χρήσης, μας εμφανίζεται το Ελληνικό Λογιστικό Σχέδιο στην καρτέλα Αρχεία → Λογαριασμοί. Στην συνέχεια, πατάμε την εντολή που λέει Ανάκτηση Όλων προκειμένου να ανακτηθούν όλοι οι λογαριασμοί.

Στην συνέχεια όμως, και για την σωστή λειτουργία του παραδείγματος μας, πρέπει να εισάγουμε και κάποιους λογαριασμούς που αφορούν την συγκεκριμένη εταιρία και που χρησιμοποιούμε στις κινήσεις της. Τέτοιοι λογαριασμοί είναι για παράδειγμα κάποιοι Πελάτες, κάποια Πάγια ή τα Εμπορεύματα τα οποία εμπορεύεται η εταιρία μας.

Όταν βρισκόμαστε λοιπόν στην επιλογή Λογαριασμοί, μπορούμε να εισάγουμε νέους λογαριασμούς με το να κάνουμε Δ.Κ μέσα στην κύρια οθόνη των λογαριασμών και να επιλέξουμε Εισαγωγή Εγγραφής.

Αυτομάτως, θα μας εμφανιστεί ένα νέο παράθυρο όπου από εκεί θα δημιουργήσουμε τον νέο λογαριασμό.

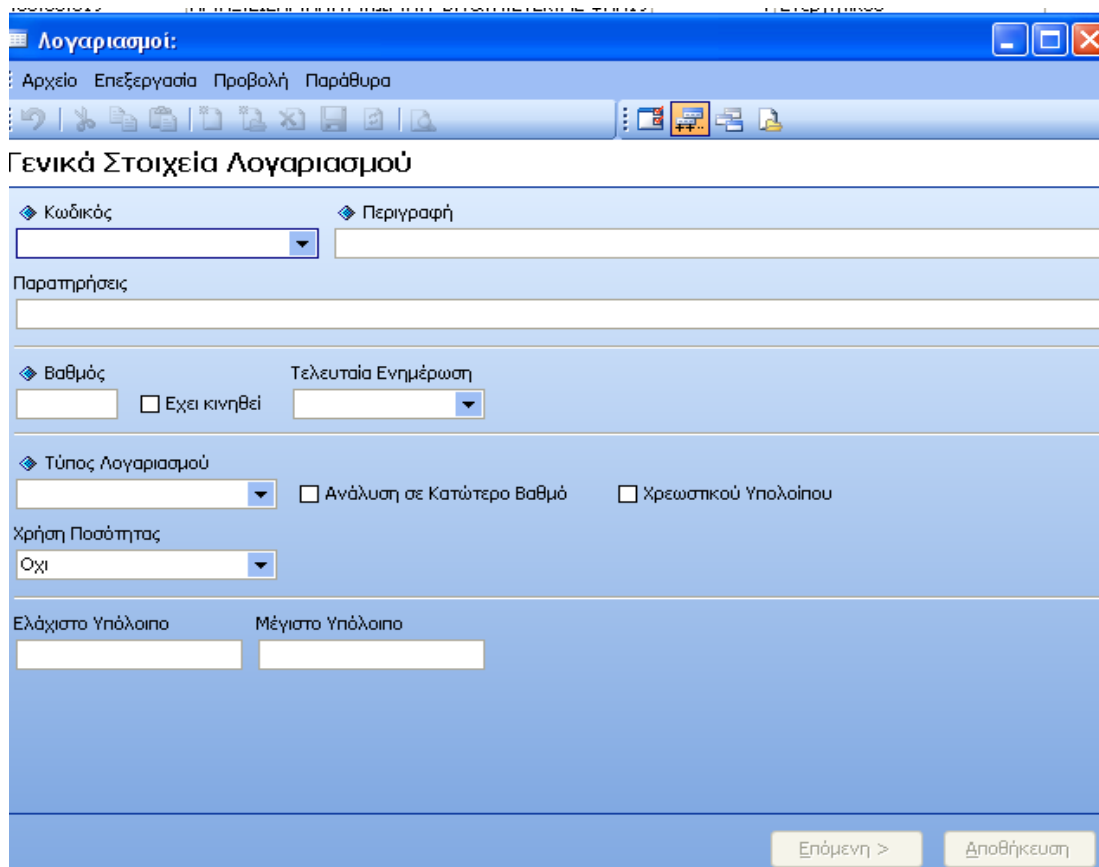

**Προσοχή:** Για να αναλύσουμε έναν λογαριασμό σε κατώτερο βαθμό, θα πρέπει να είναι τσεκαρισμένη επιλογή Αναλύεται στον προηγούμενο βαθμό του λογαριασμού, ή αν θέλουμε να αναλύσουμε ακόμα περισσότερο τον λογαριασμό που δημιουργήσαμε, τσεκάρουμε την επιλογή Ανάλυση σε Κατώτερο Βαθμό που μας εμφανίζεται στον πίνακα παραπάνω.

Ύστερα από τις απαραίτητες προσθήκες λογαριασμών στο προϋπάρχον Λογιστικό Σχέδιο του προγράμματος, το δικό μας Σχέδιο θα εμφανίζει για παράδειγμα κάποιους συγκεκριμένους Πελάτες που χρησιμοποιούμε για τις καθημερινές κινήσεις της εταιρίας μας.

Κωδικός	Περιγραφή	Βαθμός	Τύπος Λογαριασμού	Αναλύεται
28.03.01.000	ΕΙΔ.ΕΞ.ΕΙΣ.ΤΡ.ΧΩΡ.ΕΙΔΩΝ ΣΥΣΚ/ΣΙΑΣ ΑΝΕΥ ΦΠΑ	4	Ενεργητικού	<input type="checkbox"/>
28.03.01.013	ΕΙΔ.ΕΞ.ΕΙΣ.ΤΡ.ΧΩΡ.ΕΙΔΩΝ ΣΥΣΚ/ΣΙΑΣ ΜΕ ΦΠΑ13%	4	Ενεργητικού	<input type="checkbox"/>
28.03.01.019	ΕΙΔ.ΕΞ.ΕΙΣ.ΤΡ.ΧΩΡ.ΕΙΔΩΝ ΣΥΣΚ/ΣΙΑΣ ΜΕ ΦΠΑ19%	4	Ενεργητικού	<input type="checkbox"/>
28.95	ΕΠΙΣΤ/ΦΕΣ ΑΓΟΡ.ΕΙΔΩΝ ΣΥΣΚ/ΣΙΑΣ	2	Ενεργητικού	<input checked="" type="checkbox"/>
28.95.00	ΕΠΙΣΤΡ. ΑΓΟΡ.ΕΙΔ.ΣΥΣΚ/ΣΙΑΣ ΕΣΩΤ.	3	Ενεργητικού	<input checked="" type="checkbox"/>
28.95.00.000	ΕΠΙΣΤΡ. ΑΓΟΡ.ΕΙΔ.ΣΥΣΚ/ΣΙΑΣ ΕΣΩΤ. ΑΝΕΥ ΦΠΑ	4	Ενεργητικού	<input type="checkbox"/>
28.95.00.013	ΕΠΙΣΤΡ. ΑΓΟΡ.ΕΙΔ.ΣΥΣΚ/ΣΙΑΣ ΕΣΩΤ. ΜΕ ΦΠΑ13%	4	Ενεργητικού	<input type="checkbox"/>
28.95.00.019	ΕΠΙΣΤΡ. ΑΓΟΡ.ΕΙΔ.ΣΥΣΚ/ΣΙΑΣ ΕΣΩΤ. ΜΕ ΦΠΑ19%	4	Ενεργητικού	<input type="checkbox"/>
28.95.02	ΕΠΙΣΤΡ. ΕΝΔ/ΚΩΝ ΑΠΟΚΤ/ΣΕΩΝ ΕΙΔΩΝ ΣΥΣΚΕΥΑΣΙΑΣ	3	Ενεργητικού	<input checked="" type="checkbox"/>
28.95.02.000	ΕΠΙΣΤΡ. ΕΝΔ/ΚΩΝ ΑΠ/ΣΕΩΝ ΕΙΔΩΝ ΣΥΣΚ/ΣΙΑΣ ΑΝΕΥ Φ	4	Ενεργητικού	<input type="checkbox"/>
28.95.02.013	ΕΠΙΣΤΡ. ΕΝΔ/ΚΩΝ ΑΠ/ΣΕΩΝ ΕΙΔΩΝ ΣΥΣΚ/ΣΙΑΣ ΜΕ ΦΠΑ	4	Ενεργητικού	<input type="checkbox"/>
28.95.02.019	ΕΠΙΣΤΡ. ΕΝΔ/ΚΩΝ ΑΠ/ΣΕΩΝ ΕΙΔΩΝ ΣΥΣΚ/ΣΙΑΣ ΜΕ ΦΠΑ	4	Ενεργητικού	<input type="checkbox"/>
28.95.03	ΕΠΙΣΤΡ.ΕΙΣΑΓ.ΤΡ.ΧΩΡ.ΕΙΔΩΝ ΣΥΣΚ/ΣΙΑΣ	3	Ενεργητικού	<input checked="" type="checkbox"/>
28.95.03.000	ΕΠΙΣΤΡ.ΕΙΣΑΓ.ΤΡ.ΧΩΡ.ΕΙΔΩΝ ΣΥΣΚ/ΣΙΑΣ ΑΝΕΥ ΦΠΑ	4	Ενεργητικού	<input type="checkbox"/>
28.98	ΕΚΠΤΩΣΕΙΣ ΑΓΟΡ.ΕΙΔΩΝ ΣΥΣΚ/ΣΙΑΣ (ΩΣ 28.95)	2	Ενεργητικού	<input type="checkbox"/>
29	ΑΠΟΘΕΜΑΤΑ ΥΠΟΚ/ΤΩΝ Ή ΑΛΛΩΝ ΚΕΝΤΡΩΝ	1	Ενεργητικού	<input type="checkbox"/>
30	ΠΕΛΑΤΕΣ	1	Πελατών	<input checked="" type="checkbox"/>
30.00	ΠΕΛΑΤΕΣ ΕΣΩΤΕΡΙΚΟΥ	2	Πελατών	<input checked="" type="checkbox"/>
30.00.00	Γ.ΓΙΑΝΝΟΥΛΗΣ	3	Πελατών	<input type="checkbox"/>
30.00.01	Κ.ΚΑΡΑΓΙΑΝΝΗΣ	3	Πελατών	<input type="checkbox"/>
30.00.02	Α.ΑΝΔΡΕΟΥ	3	Πελατών	<input type="checkbox"/>
30.01	ΠΕΛΑΤΕΣ ΕΞΩΤΕΡΙΚΟΥ	2	Πελατών	<input type="checkbox"/>
30.02	ΕΛΛΗΝΙΚΟ ΔΗΜΟΣΙΟ	2	Πελατών	<input type="checkbox"/>
30.03	ΝΠΔΔ & ΔΗΜΟΣΙΕΣ ΕΠΙΧΕΙΡΗΣΕΙΣ	2	Πελατών	<input type="checkbox"/>
30.04	ΠΕΛΑΤΕΣ-ΕΓΓΥΗΣΕΙΣ ΕΙΔΩΝ ΣΥΣΚΕΥΑΣΙΑΣ	2	Πελατών	<input type="checkbox"/>
30.05	ΠΡΟΚΑΤΑΒΟΛΕΣ ΠΕΛΑΤΩΝ	2	Πελατών	<input type="checkbox"/>
30.06	ΠΕΛΑΤΕΣ-ΠΑΡΑΚΡΑΤΗΜΕΝΕΣ ΕΓΓΥΗΣΕΙΣ	2	Πελατών	<input type="checkbox"/>
30.07	ΠΕΛΑΤΕΣ ΑΝΤΙΘ. ΛΟΓ/ΣΜΟΣ ΑΞΙΑΣ ΕΙΔΩΝ ΣΥΣΚΕΥΑΣΙ	2	Πελατών	<input type="checkbox"/>
30.80	ΠΕΛ.ΕΣ.ΕΚΧ/ΤΕΣ Μ.ΣΥΜΒ. FACTORING	2	Πελατών	<input type="checkbox"/>
30.81	ΠΕΛΑΤΕΣ ΕΣΩΤ. ΕΚΧΩΡΗΘ. ΜΕ ΣΥΜΒΑΣΗ FACTORING	2	Πελατών	<input type="checkbox"/>
30.82	ΠΕΛΑΤΕΣ ΕΛΛ.ΔΗΜ. ΕΚΧΩΡΗΘ. ΜΕ ΣΥΜΒΑΣΗ FACTORING	2	Πελατών	<input type="checkbox"/>
30.83	ΠΕΛΑΤΕΣ ΝΠΔΔ ΕΚΧΩΡΗΘ. ΜΕ ΣΥΜΒΑΣΗ FACTORING	2	Πελατών	<input type="checkbox"/>
30.90	ΕΞΟΔΑ ΓΙΑ ΛΟΓ. ΠΕΛΑΤΩΝ-ΛΟΓ.ΔΙΑΜΕΣΟΣ	2	Πελατών	<input type="checkbox"/>
30.97	ΠΕΛΑΤΕΣ ΕΠΙΣΦΑΛΕΙΣ	2	Πελατών	<input checked="" type="checkbox"/>
30.97.00	Ι.ΙΩΑΝΝΟΥ	3	Πελατών	<input type="checkbox"/>
30.97.01	Σ.ΣΠΥΡΟΥ	3	Πελατών	<input type="checkbox"/>

Στην προηγούμενη εικόνα από το νέο Λογιστικό Σχέδιο που δημιουργήσαμε για τις ανάγκες του παραδείγματος, βλέπουμε όπως είπαμε πριν τους Πελάτες της εταιρίας μας καθώς και τους Επισφαλείς Πελάτες.

### B.3 Εγγραφές Ισολογισμού Ανοίγματος

Αφού διενεργήσαμε τις απαραίτητες συμπληρώσεις και διορθώσεις στο Λογιστικό Σχέδιο της εταιρίας μας, το επόμενο βήμα για να προχωρήσουμε είναι να κάνουμε την Εγγραφή Ισολογισμού Ανοίγματος.

Για να γίνει αυτό, πηγαίνουμε στον φάκελο Κινήσεις → Γενικής Λογιστικής → Άρθρα. Προφανώς, στην εφαρμογή αυτή δεν θα υπάρχουν λογιστικά άρθρα γιατί δεν έχουμε κάνει ακόμα καμία λογιστική εγγραφή.

Πατώντας Δ.Κ μέσα στην κύρια οθόνη της εφαρμογής Άρθρα, επιλέγουμε την εντολή Εισαγωγή Εγγραφής. Αυτομάτως μας εμφανίζεται ένα νέο παράθυρο, το οποίο περιλαμβάνει κάποια Πεδία τα οποία πρέπει να συμπληρώσουμε ώστε να γίνουν σωστά οι εγγραφές.

Άρθρα: - 0/000000015 - \*

Αρχείο Επεξεργασία Προβολή Παράθυρα

Ομοειδή Προσωρινό Εισαγωγή από Πρότυπο Εκτύπωση

Γενικά Στοιχεία Λοιπά Στοιχεία Πλήρης Αιτιολογία

Κωδικός Τύπου Άρθρου Περιγραφή Τύπου Άρθρου Κωδικός Υποκ/τος Κέντρο Κόστους

Κωδ. Αναφοράς Ημερομηνία Κίνησης Α/Α Παραστατικού Συμφωνία Άρθρου

0/000000015

Αιτιολογία

Γενικά Στοιχεία						
A/A	Κωδικός	Περιγραφή	A.Φ.Μ./Α.Δ.Τ.	Χρέωση	Πίστωση	Βοηθ.Ποσό

ΣΥΝΟΛΑ : Χρέωση 0,00 Πίστωση 0,00 ΥΠΟΛΟΙΠΑ : Χρέωση 0,00 Πίστωση 0,00

Εμείς, επειδή στην συγκεκριμένη περίπτωση θέλουμε να κάνουμε Εγγραφή Ανοίγματος Ισολογισμού, στο Πεδίο που ονομάζεται Κωδικός Τύπου Άρθρου, θα πατήσουμε F7 και θα μας εμφανιστούν όλοι οι Τύποι Άρθρων που υπάρχουν στο πρόγραμμα.

Επιλέγουμε τον Τύπο Άρθρου που λέγεται ΑΠ και αναφέρεται στις Κινήσεις Απογραφής. Οι Κινήσεις Απογραφής συνδέονται με το Ημερολόγιο Πράξεων Ισολογισμού, μιας και σε αυτό το Ημερολόγιο θέλουμε να αποθηκευτούν οι Εγγραφές Ανοίγματος.

Επιλέγουμε τον Τύπο Άρθρου, συμπληρώνεται αυτόματα από το πρόγραμμα η Περιγραφή Τύπου Άρθρου (Κινήσεις Απογραφής) και έπειτα εμείς συμπληρώνουμε την Ημερομηνία Κίνησης και την Αιτιολογία. Στην 1<sup>η</sup> εγγραφή, Πιστώνουμε τον 89.00 και Χρεώνουμε το Ενεργητικό.

Γενικά Στοιχεία    Λοιπά Στοιχεία    Πλήρης Αιτιολογία

◆ Κωδικός Τύπου Άρθρου    ◆ Περιγραφή Τύπου Άρθρου    Κωδικός Υποκ/τος    Κέντρο Κόστους  
 ΑΠ    Κινήσεις Απογραφής    1   

◆ Κωδ. Αναφοράς    ◆ Ημερομηνία Κίνησης    Α/Α Παραστατικού    Συμφωνία Άρθρου  
 0/000000001    2/1/2008       Στην 1η Γραμμή

Αιτιολογία  
 ΕΓΓΡΑΦΗ ΑΝΟΙΓΜΑΤΟΣ

Γενικά Στοιχεία

A/A	Κωδικός	Περιγραφή	Α.Φ.Μ./Α.Δ.Τ.	Χρέωση	Πίστωση	Βοηθ.Ποσό
1	89.00	ΙΣΟΛΟΓΙΣΜΟΣ ΑΝΟΙΓΜ.ΧΡΗΣΗΣ		0,00	878.700,00	0,00
2	11.00.00.000	ΙΣΟΓΕΙΟ ΚΑΤΑΣΤΗΜΑ		120.000,00	0,00	0,00
3	12.00.00.000	ΜΗΧΑΝΗΜΑ ΣΥΝΑΡΜΟΛΟΓΗΣΗΣ		20.000,00	0,00	0,00
4	13.02.00.000	ΦΟΡΤΗΓΟ ΤΟΥΡΟΤΑ		200.000,00	0,00	0,00
5	14.00.00.000	ΓΡΑΦΕΙΑ		500,00	0,00	0,00
6	14.00.00.001	ΒΙΒΛΙΟΘΗΚΕΣ		1.200,00	0,00	0,00
7	14.00.00.002	ΚΑΡΕΚΛΕΣ		300,00	0,00	0,00
8	14.03.00	Η/Υ LG		2.000,00	0,00	0,00
9	20.00.00.000	ΑΠΟΘΕΜΑΤΑ ΑΠΟΓΡΑΦΗΣ ΧΟΡΤΟΚΟΦ		300.000,00	0,00	0,00
10	20.01.00.000	ΑΠΟΘΕΜΑΤΑ ΑΠΟΓΡΑΦΗΣ ΒΕΝΖΙΝΟΠΦ		200.000,00	0,00	0,00
11	30.00.00	Γ.ΓΙΑΝΝΟΥΛΗΣ		2.000,00	0,00	0,00
12	30.00.01	Κ.ΚΑΡΑΓΙΑΝΝΗΣ		2.600,00	0,00	0,00
13	30.00.02	Α.ΑΝΔΡΕΟΥ		1.400,00	0,00	0,00
14	30.97.00	ΙΙΩΑΝΝΟΥ		300,00	0,00	0,00
15	30.97.01	Σ.ΣΠΥΡΟΥ		400,00	0,00	0,00
16	31.00.00.000	ΓΡΑΜΜΑΤΙΟ Κ.ΚΑΡΑΓΙΑΝΝΗ ΛΗΞ.10/2		400,00	0,00	0,00
17	31.00.00.001	ΓΡΑΜΜΑΤΙΟ Γ.ΓΙΑΝΝΟΥΛΗ ΛΗΞ. 15/2		1.000,00	0,00	0,00
18	31.00.00.002	ΓΡΑΜΜΑΤΙΟ Π.ΠΕΤΡΟΥ ΛΗΞ.20/2		600,00	0,00	0,00
19	36.00.00	ΕΝΟΙΚΙΑ ΚΑΤΑΣΤΗΜΑΤΟΣ		1.000,00	0,00	0,00
20	38.00.00.000	ΜΕΤΡΗΤΑ		5.000,00	0,00	0,00
21	38.03.00.000	ΚΑΤ.ΟΨΕΩΣ ΕΤΕ		20.000,00	0,00	0,00

Όταν συμπληρώσουμε τους απαραίτητους λογαριασμούς και θέσουμε και τα ανάλογα ποσά, πατάμε Αποθήκευση ή F10 για να αποθηκεύσει το πρόγραμμα την εγγραφή.

Στην 2<sup>η</sup> εγγραφή, θα κάνουμε την ίδια κίνηση. Δηλαδή, θα πατήσουμε Δ.Κ και θα επιλέξουμε πάλι Εισαγωγή Εγγραφής. Στην συνέχεια, θα συμπληρώσουμε τα ίδια Πεδία όπως και πριν και η κύρια διαφορά θα είναι το ότι αυτή την φορά θα Χρεώσουμε τον 89.00 και θα Πιστώσουμε το Παθητικό.

Αρχείο Επεξεργασία Προβολή Παράθυρα

Γενικά Στοιχεία Λοιπά Στοιχεία Πλήρης Αιτιολογία

Κωδικός Τύπου Άρθρου: ΔΤ Περιγραφή Τύπου Άρθρου: Κινήσεις Απογραφής Κωδικός Υποκ/τος: 1 Κέντρο Κόστους:

Κωδ. Αναφοράς: 0/000000002 Ημερομηνία Κίνησης: 2/1/2008 Α/Α Παραστατικού: Συμφωνία Άρθρου: Στην 1η Γραμμή

Αιτιολογία: ΕΓΓΡΑΦΗ ΑΝΟΙΓΜΑΤΟΣ

Γενικά Στοιχεία							
A/A	Κωδικός	Περιγραφή	Α.Φ.Μ./Α.Δ.Τ.	Χρέωση	Πίστωση	Βοηθ.Ποσό	
1	89.00	ΙΣΟΛΟΓΙΣΜΟΣ ΑΝΟΙΓΜ.ΧΡΗΣΗΣ		878.700,00	0,00	0,00	
2	11.99.00.000	ΑΠ/ΣΜΕΝΟ ΙΣΟΓΕΙΟ ΚΑΤΑΣΤΗΜΑ		0,00	20.000,00	0,00	
3	12.99.00.000	ΑΠΟΣΒΕΣΜΕΝΟ ΜΗΧΑΝΗΜΑ ΣΥΝΑΡΜΙ		0,00	3.000,00	0,00	
4	13.99.00.000	ΑΠΣ/ΝΟ ΦΟΡΤΗΓΟ ΤΟΥΤΑ		0,00	190.000,00	0,00	
5	14.99.00.000	ΑΠΟΣΒΕΣΜΕΝΑ ΕΠΙΓΩΑ		0,00	130,00	0,00	
6	14.99.03	ΑΠ/ΝΟΣ Η/Υ LG		0,00	1.800,00	0,00	
7	40.06.00	Ι. ΔΕΡΔΑΣ		0,00	200.000,00	0,00	
8	40.06.01	Φ.ΣΟΥΡΒΙΝΟΣ		0,00	200.000,00	0,00	
9	40.06.02	Τ.ΑΠΟΣΤΟΛΟΥ		0,00	100.000,00	0,00	
10	41.02.00	ΤΑΚΤΙΚΟ ΑΠΟΘΕΜΑΤΙΚΟ		0,00	60.000,00	0,00	
11	44.11.00.000	ΠΡ/ΨΕΙΣ ΓΙΑ ΕΠΙΣΦΑΛΕΙΣ ΑΠ/ΣΕΙΣ		0,00	1.000,00	0,00	
12	45.10.00	ΤΡΑΠΕΖΑ ΕΤΕ		0,00	62.770,00	0,00	
13	50.00.00	ΕCΟ HELLAS A.E		0,00	20.000,00	0,00	
14	50.00.01	STIHL HELLAS A.E		0,00	12.000,00	0,00	
15	51.00.00.000	ΕCΟ HELLAS A.E. ΛΗΞ.20/1		0,00	5.000,00	0,00	
16	54.03.00	ΦΟΡΟΣ ΜΙΣΘΩΤΩΝ ΥΠΗΡΕΣΙΩΝ		0,00	730,00	0,00	
17	55.00.00.000	ΙΚΑ Λ/ΣΜΟΣ ΤΡΕΧΟΥΣΑΣ ΚΙΝΗΣΗΣ		0,00	1.550,00	0,00	
18	55.02.00	ΤΕΛΥΕΚ		0,00	720,00	0,00	

## B.4 Άρθρα

Αφού έγιναν οι απαραίτητες εγγραφές Ανοίγματος, περάσαμε μέσα στο πρόγραμμα της κινήσεις που διενήργησε η εταιρία μας την περίοδο του Ιανουαρίου, του Φεβρουαρίου και του Δεκεμβρίου. Αθροιστικά, τα άρθρα που έχουμε καταχωρήσει στο πρόγραμμα, φαίνονται στην παρακάτω εκτύπωση.

Για να δούμε τα άρθρα που έχουμε καταχωρήσει και να κάνουμε όποιες αλλαγές θέλουμε, απλά πάμε στον φάκελο Κινήσεις → Γενικής Λογιστικής → Άρθρα.

Είναι σημαντικό να μην έχουμε κάνει Μαζική Οριστικοποίηση στα άρθρα, προκειμένου να υποβάλλουμε τις όποιες αλλαγές θέλουμε.

Ημερομηνία Κίνησης	Κωδικός Υποκ/τος	Κωδ. Αναφοράς	Α/Α Παραστατικού	Τύπος Κίνησης	Δικαιοδοσία	Πλήρης απολογία	Οριστικό
4/1/2008	1	0/000000004	1	0	0		<input type="checkbox"/>
4/1/2008	1	0/000000005		0	0		<input type="checkbox"/>
5/1/2008	1	0/000000006	2	0	0		<input type="checkbox"/>
7/1/2008	1	0/000000007		0	0		<input type="checkbox"/>
7/1/2008	1	0/000000008		0	0		<input type="checkbox"/>
8/1/2008	1	0/000000009		0	0		<input type="checkbox"/>
9/1/2008	1	0/000000010		0	0		<input type="checkbox"/>
10/1/2008	1	0/000000011	18	0	0		<input type="checkbox"/>
10/1/2008	1	0/000000012	2	0	0		<input type="checkbox"/>
10/1/2008	1	0/000000013	3	0	0		<input type="checkbox"/>
12/1/2008	1	0/000000014	1	0	0		<input type="checkbox"/>
12/1/2008	1	0/000000015	10	0	0		<input type="checkbox"/>
12/1/2008	1	0/000000016	10	0	0		<input type="checkbox"/>
16/1/2008	1	0/000000017		0	0		<input type="checkbox"/>
20/1/2008	1	0/000000018	3	0	0		<input type="checkbox"/>
20/1/2008	1	0/000000019		0	0		<input type="checkbox"/>
20/1/2008	1	0/000000022		0	0		<input type="checkbox"/>
23/1/2008	1	0/000000020	1	0	0		<input type="checkbox"/>
24/1/2008	1	0/000000021		0	0		<input type="checkbox"/>
27/1/2008	1	0/000000023		0	0		<input type="checkbox"/>
28/1/2008	1	0/000000024	20	0	0		<input type="checkbox"/>
29/1/2008	1	0/000000025		0	0		<input type="checkbox"/>
31/1/2008	1	0/000000026		0	0		<input type="checkbox"/>
31/1/2008	1	0/000000027		0	0		<input type="checkbox"/>
31/1/2008	1	0/000000028		0	0		<input type="checkbox"/>
31/1/2008	1	0/000000029		0	0		<input type="checkbox"/>
1/2/2008	1	0/000000030	30	0	0		<input type="checkbox"/>
5/2/2008	1	0/000000031	8	0	0		<input type="checkbox"/>
10/2/2008	1	0/000000032		0	0		<input type="checkbox"/>
10/2/2008	1	0/000000046		0	0		<input type="checkbox"/>
15/2/2008	1	0/000000033		0	0		<input type="checkbox"/>
20/2/2008	1	0/000000034		0	0		<input type="checkbox"/>
20/2/2008	1	0/000000047		0	0		<input type="checkbox"/>
21/2/2008	1	0/000000035		0	0		<input type="checkbox"/>
22/2/2008	1	0/000000036		0	0		<input type="checkbox"/>
25/2/2008	1	0/000000037	50	0	0		<input type="checkbox"/>
25/2/2008	1	0/000000038	50	0	0		<input type="checkbox"/>
25/2/2008	1	0/000000048		0	0		<input type="checkbox"/>
28/2/2008	1	0/000000039		0	0		<input type="checkbox"/>
15/12/2008	1	0/000000040	50	0	0		<input type="checkbox"/>
20/12/2008	1	0/000000041	5	0	0		<input type="checkbox"/>
31/12/2008	1	0/000000042		0	0		<input type="checkbox"/>
31/12/2008	1	0/000000043		0	0		<input type="checkbox"/>

Επίσης, για την ανάγκη του παραδείγματος μας καθώς και για την ανάγκη της παρουσίας του προγράμματος, δημιουργήσαμε και ένα Πρότυπο Άρθρο που αφορά την Σύνταξη της Μισθοδοσίας.

Αυτό μπορεί εύκολα να γίνει με το να πάμε στον φάκελο Αρχεία → Πρότυπα Άρθρα και να δημιουργήσουμε το ανάλογο Πρότυπο Άρθρο.

Πατώντας Δ.Κ, επιλέγουμε την εντολή που λέγεται Εισαγωγή Εγγραφής και προχωράμε στην δημιουργία του άρθρου. Συμπληρώνουμε τα Πεδία Κωδικός, Περιγραφή, Τύπος Άρθρου και τους ανάλογους λογαριασμούς. Επίσης, μπορούμε να ορίσουμε αυτό το Άρθρο και ως Επαναληπτικό και να μας εμφανίζεται σε κάθε περίπτωση που αφορά την Σύνταξη της Μισθοδοσίας.

Πρότυπα Άρθρα:

Αρχείο Επεξεργασία Προβολή Παράθυρα

Κωδικός Περιγραφή Κωδικός υποκαταστήματος  
1

Αιτιολογία

Επαναληπτικό

Τύπος Άρθρου Περιγραφή Δικαιοδοσία  
Ανώτατη

Α/Α	Κωδικός	Περιγραφή	Χρέωση	Πίστωση
-----	---------	-----------	--------	---------

Χρέωση Πίστωση Χρέωση Πίστωση

ΣΥΝΟΛΑ : 0,00 0,00 ΥΠΟΛΟΙΠΑ : 0,00 0,00

Χρήστης: administrator Εταιρία: 002 Χρήση: 2008 Ημερομηνία: 30/5/2008

Το δικό μας Πρότυπο Άρθρο, που φτιάχτηκε για τις ανάγκες της άσκησης, είναι το παρακάτω.

Πρότυπα Άρθρα: ΣΥΝΤΑΞΗ ΜΙΣΘΟΔΟΣΙΑΣ

Αρχειο Επεξεργασία Προβολή Παράθυρα

Κωδικός: 00001 Περιγραφή: ΣΥΝΤΑΞΗ ΜΙΣΘΟΔΟΣΙΑΣ Κωδικός υποκαταστήματος: 1

Απολογία:   Επαναληπτικό

Τύπος Άρθρου: ΣΥ Περιγραφή: Συμφηφιστικές Εγγραφές Δικαιοδοσία: Ανώτατη

A/A	Κωδικός	Περιγραφή	Χρέωση	Πίσωση
1	60.00.00	ΤΑΚΤΙΚΕΣ ΑΠΟΔΟΧΕΣ	0,00	0,00
2	60.04.00.000	ΕΡΓΟΔΟΤΙΚΕΣ ΕΙΣΦΟΡΕΣ ΙΚΑ	0,00	0,00
3	60.04.01	ΕΡΓ/ΚΕΣ ΕΙΣΦ.Τ.Ε.Α.Υ.Ε.Κ.	0,00	0,00
4	53.00.00.000	ΑΠΟΔΟΧΕΣ ΕΜΜΙΣΘΟΥ ΠΡΟΣΩΠΙΚΟΥ	0,00	0,00
5	54.03.00	ΦΟΡΟΣ ΜΙΣΘΩΤΩΝ ΥΠΗΡΕΣΙΩΝ	0,00	0,00
6	55.00.00.000	ΙΚΑ Λ/ΣΜΟΣ ΤΡΕΧΟΥΣΑΣ ΚΙΝΗΣΗΣ	0,00	0,00
7	55.02.00	ΤΕΛΥΕΚ	0,00	0,00

ΣΥΝΟΛΑ : Χρέωση 0,00 Πίσωση 0,00 ΥΠΟΛΟΙΠΑ : Χρέωση 0,00 Πίσωση 0,00

Χρήστης: administrator Εταιρία: 002 Χρήση: 2008 Ημερομηνία: 30/5/2008

Ακόμη, θα εμφανίσουμε ενδεικτικά μερικές ημερολογιακές εγγραφές οι οποίες έχουν δημιουργηθεί για τις ανάγκες της άσκησης και περιλαμβάνουν, όπως είναι λογικό, διάφορα άρθρα.

Θα εμφανίσουμε, για αρχή, την κίνηση που έγινε π.χ. στις 10/1, όπου έγινε η αγορά της γραφικής ύλης

Αρθρα: ΣΥ - 0/000000011 - 10/1/2008

Αρχείο Επεξεργασία Προβολή Παράθυρα

Γενικά Στοιχεία Λοιπά Στοιχεία Πλήρης Αιτιολογία

Κωδικός Τύπου Αρθρου: ΣΥ Περιγραφή Τύπου Αρθρου: Συμφηφιστικές Εγγραφές Κωδικός Υποκ/τος: 1 Κέντρο Κόστους:

Κωδ. Αναφοράς: 0/000000011 Ημερομηνία Κίνησης: 10/1/2008 Α/Α Παραστατικού: 18 Συμφωνία Αρθρου: Στην 1η Γραμμή

Αιτιολογία: ΔΑ-TIM

A/A	Κωδικός	Περιγραφή	Α.Φ.Μ./Α.Δ.Τ.	Χρέωση	Πίστωση	Βοηθ.Ποσό
1	64.07.03.019	ΓΡΑΦ.ΥΛΗ&ΛΟΙΠ.ΥΛ.ΓΡΑΦ. ΜΕ ΦΠ		100,00	0,00	
2	54.00.29.019	ΦΠΑ ΕΙΣΡ.ΕΞ.ΔΑΠ.ΕΙΣΡ.ΕΞΩΤ.ΜΕ ΦΠΑ1		19,00	0,00	
3	53.10.00	Κ.ΓΙΑΝΝΑΚΗΣ		0,00	119,00	

ΣΥΝΟΛΑ: Χρέωση 119,00 Πίστωση 119,00 ΥΠΟΛΟΙΠΑ: Χρέωση 0,00 Πίστωση 0,00

Τέλος, εμφανίζουμε και μια κίνηση η οποία έγινε στις 20/2 και αφορά είσπραξη μιας συναλλαγματικής.

Αρθρα: ΤΑ - 0/000000047 - 20/2/2008

Αρχείο Επεξεργασία Προβολή Παράθυρα

Γενικά Στοιχεία Λοιπά Στοιχεία Πλήρης Αιτιολογία

Κωδικός Τύπου Αρθρου: ΤΑ Περιγραφή Τύπου Αρθρου: Κινήσεις Ταμείου Κωδικός Υποκ/τος: 1 Κέντρο Κόστους:

Κωδ. Αναφοράς: 0/000000047 Ημερομηνία Κίνησης: 20/2/2008 Α/Α Παραστατικού: Συμφωνία Αρθρου: Στην 1η Γραμμή

Αιτιολογία: ΕΙΣΠΡΑΞΗ ΣΥΝ/ΚΗΣ ΛΗΞ.20/2

A/A	Κωδικός	Περιγραφή	Α.Φ.Μ./Α.Δ.Τ.	Χρέωση	Πίστωση
1	38.00.00.000	ΜΕΤΡΗΤΑ		600,00	0,00
2	31.00.00.002	ΓΡΑΜΜΑΤΙΟ Π.ΠΕΤΡΟΥ ΛΗΞ.20/2		0,00	600,00

## Κεφάλαιο Γ

### Εκτυπώσεις – Καταστάσεις της εταιρίας

Το συγκεκριμένο κεφάλαιο αφορά την εμφάνιση των βιβλίων της επιχείρησης μας, μέσω της χρήσης του παραδείγματος. Δηλαδή θα εμφανιστούν, παραδείγματος χάρη, το Γενικό Καθολικό της επιχείρησης μας, το Γενικό Ημερολόγιο, το Προσωρινό Ισοζύγιο καθώς και οι Προβλέψεις που έχουμε διενεργήσει, οι Αποσβέσεις, η Διανομή Κερδών και το Ισοζύγιο της Αποθήκης μας.

Πιο συγκεκριμένα, στο πρώτο σκέλος του κεφαλαίου αυτού θα εμφανιστούν το Γενικό Ημερολόγιο, το Γενικό Καθολικό των μηνών Ιανουαρίου, Φεβρουαρίου, Δεκεμβρίου και του Ισολογισμού. Επίσης, θα εμφανιστεί το Αναλυτικό Ημερολόγιο και το Προσωρινό Ισοζύγιο.

Στο δεύτερο σκέλος θα εμφανιστούν οι Προβλέψεις, οι Αποσβέσεις, η Διανομή Κερδών και το Ισοζύγιο Αποθήκης, μέσα στο οποίο είναι ενσωματωμένη και η Αποτίμηση των εμπορευμάτων μας.

Στο τρίτο και τελευταίο σκέλος του κεφαλαίου αυτού και της εργασίας, θα εμφανιστεί ο Ισολογισμός, το Οριστικό Ισοζύγιο και το Ημερολόγιο Πράξεων Ισολογισμού ώστε να εμφανιστούν οι εγγραφές της Γενικής Εκμετάλλευσης.

- ❖ Για λόγους ευχρηστίας και συντομίας, θα εμφανίζονται εκτυπωμένοι μόνο οι λογαριασμοί που έχουν κινηθεί κατά την τρέχουσα χρήση.

## Γενικό Καθολικό ( Ιανουάριος 08 )

Περιγραφή	Ημερομηνία	Χρέωση	Πίστωση	Υπόλοιπο	
				Χρέωση	Πίστωση
ΚΤΙΡΙΑ-ΕΓΚ/ΣΕΙΣ ΚΤΙΡ-ΤΕΧΝ.ΕΡΓΑ	Μεταφορά	120.000,00	20.000,00	100.000,00	
	Σύνολα Περιόδου	0,00	0,00		
	Νέα Σύνολα Λογ.	120.000,00	20.000,00	100.000,00	
ΜΗΧ/ΤΑ-ΤΕΧ.ΕΓΚ-ΛΟΙΠ.ΜΗΧ.ΕΞΟΠ.	Μεταφορά	20.000,00	3.000,00	17.000,00	
	Σύνολα Περιόδου	0,00	0,00		
	Νέα Σύνολα Λογ.	20.000,00	3.000,00	17.000,00	
ΜΕΤΑΦΟΡΙΚΑ ΜΕΣΑ	Μεταφορά	200.000,00	190.000,00	10.000,00	
	Σύνολα Περιόδου	0,00	0,00		
	Νέα Σύνολα Λογ.	200.000,00	190.000,00	10.000,00	
ΕΠΙΠΛΑ ΚΑΙ ΛΟΙΠΟΣ ΕΞΟΠΛΙΣΜΟΣ	Μεταφορά	4.000,00	1.930,00	2.070,00	
	Σύνολα Περιόδου	0,00	0,00		
	Νέα Σύνολα Λογ.	4.000,00	1.930,00	2.070,00	
ΕΜΠΟΡΕΥΜΑΤΑ	Μεταφορά	500.000,00	0,00	500.000,00	
	12/1/2008	15.000,00	0,00	515.000,00	
	28/1/2008	14.000,00	0,00	529.000,00	
	Σύνολα Περιόδου	29.000,00	0,00	29.000,00	
	Νέα Σύνολα Λογ.	529.000,00	0,00	529.000,00	
ΠΕΛΑΤΕΣ	Μεταφορά	6.700,00	0,00	6.700,00	
	3/1/2008	119.595,00	0,00	126.295,00	
	4/1/2008	0,00	90.000,00	36.295,00	
	5/1/2008	32.130,00	0,00	68.425,00	
	7/1/2008	0,00	32.130,00	36.295,00	
	10/1/2008	0,00	1.800,00	34.495,00	
	23/1/2008	0,00	10.710,00	23.785,00	
	Σύνολα Περιόδου	151.725,00	134.640,00	17.085,00	
	Νέα Σύνολα Λογ.	158.425,00	134.640,00	23.785,00	
ΓΡΑΜΜΑΤΙΑ ΕΙΣΠΡΑΚΤΕΑ	Μεταφορά	2.000,00	0,00	2.000,00	
	9/1/2008	0,00	1.000,00	1.000,00	
	Σύνολα Περιόδου	0,00	1.000,00		1.000,00
	Νέα Σύνολα Λογ.	2.000,00	1.000,00	1.000,00	
ΧΡΕΩΣΤΕΣ ΔΙΑΦΟΡΟΙ	Μεταφορά	0,00	0,00		
	4/1/2008	50.000,00	0,00	50.000,00	
	7/1/2008	20.000,00	0,00	70.000,00	
	Σύνολα Περιόδου	70.000,00	0,00	70.000,00	
	Νέα Σύνολα Λογ.	70.000,00	0,00	70.000,00	
ΜΕΤΑΒΑΤΙΚΟΙ Λ/ΜΟΙ ΕΝΕΡΓΗΤΙΚΟΥ	Μεταφορά	1.000,00	0,00	1.000,00	
	16/1/2008	0,00	1.000,00		

## Γενικό Καθολικό ( Ιανουάριος 08 )

Περιγραφή	Ημερομηνία	Χρέωση	Πίστωση	Υπόλοιπο	
				Χρέωση	Πίστωση
	Σύνολα Περιόδου	0,00	1.000,00		1.000,00
	Νέα Σύνολα Λογ.	1.000,00	1.000,00		
ΧΡΗΜΑΤΙΚΑ ΔΙΑΘΕΣΙΜΑ	Μεταφορά	25.000,00	0,00	25.000,00	
	4/1/2008	40.000,00	0,00	65.000,00	
	7/1/2008	12.130,00	0,00	77.130,00	
	8/1/2008	10.000,00	10.000,00	77.130,00	
	9/1/2008	980,00	0,00	78.110,00	
	10/1/2008	1.800,00	0,00	79.910,00	
	12/1/2008	2.072,00	119,00	81.863,00	
	20/1/2008	0,00	12.000,00	69.863,00	
	24/1/2008	0,00	730,00	69.133,00	
	27/1/2008	0,00	2.270,00	66.863,00	
	31/1/2008	0,00	3.567,00	63.296,00	
	Σύνολα Περιόδου	66.982,00	28.686,00	38.296,00	
	Νέα Σύνολα Λογ.	91.982,00	28.686,00	63.296,00	
ΚΕΦΑΛΑΙΟ	Μεταφορά	0,00	500.000,00		500.000,00
	Σύνολα Περιόδου	0,00	0,00		
	Νέα Σύνολα Λογ.	0,00	500.000,00		500.000,00
ΑΠΟΘ/ΚΑ-ΔΙΑΦ.ΑΝ/ΓΗΣ-ΕΠ/ΣΕΙΣ ΕΠ	Μεταφορά	0,00	60.000,00		60.000,00
	Σύνολα Περιόδου	0,00	0,00		
	Νέα Σύνολα Λογ.	0,00	60.000,00		60.000,00
ΠΡΟΒΛΕΨΕΙΣ	Μεταφορά	0,00	1.000,00		1.000,00
	Σύνολα Περιόδου	0,00	0,00		
	Νέα Σύνολα Λογ.	0,00	1.000,00		1.000,00
ΜΑΚΡΟΠΡΟΘΕΣΜΕΣ ΥΠΟΧΡΕΩΣΕΙΣ	Μεταφορά	0,00	62.770,00		62.770,00
	Σύνολα Περιόδου	0,00	0,00		
	Νέα Σύνολα Λογ.	0,00	62.770,00		62.770,00
ΠΡΟΜΗΘΕΥΤΕΣ	Μεταφορά	0,00	32.000,00		32.000,00
	12/1/2008	0,00	17.850,00		49.850,00
	20/1/2008	17.000,00	0,00		32.850,00
	28/1/2008	0,00	16.660,00		49.510,00
	Σύνολα Περιόδου	17.000,00	34.510,00		17.510,00
	Νέα Σύνολα Λογ.	17.000,00	66.510,00		49.510,00
ΓΡΑΜΜΑΤΙΑ ΠΛΗΡΩΤΕΑ	Μεταφορά	0,00	5.000,00		5.000,00
	20/1/2008	5.000,00	0,00		
	Σύνολα Περιόδου	5.000,00	0,00	5.000,00	
	Νέα Σύνολα Λογ.	5.000,00	5.000,00		
ΠΙΣΤΩΤΕΣ ΔΙΑΦΟΡΟΙ	Μεταφορά	0,00	0,00		

## Γενικό Καθολικό ( Ιανουάριος 08 )

Περιγραφή	Ημερομηνία	Χρέωση	Πίστωση	Υπόλοιπο	
				Χρέωση	Πίστωση
	10/1/2008	0,00	119,00		119,00
	20/1/2008	0,00	10.000,00		10.119,00
	29/1/2008	0,00	3.567,00		13.686,00
	31/1/2008	3.567,00	0,00		10.119,00
	Σύνολο Περιόδου	3.567,00	13.686,00		10.119,00
	Νέα Σύνολα Λογ.	3.567,00	13.686,00		10.119,00
ΥΠΟΧΡΕΩΣΕΙΣ ΑΠΟ ΦΟΡΟΥΣ - ΤΕΛΗ	Μεταφορά	0,00	730,00		730,00
	3/1/2008	0,00	19.095,00		19.825,00
	5/1/2008	0,00	5.130,00		24.955,00
	10/1/2008	19,00	0,00		24.936,00
	12/1/2008	2.869,00	72,00		22.139,00
	23/1/2008	0,00	-1.710,00		20.429,00
	24/1/2008	730,00	0,00		19.699,00
	28/1/2008	2.660,00	0,00		17.039,00
	29/1/2008	0,00	193,00		17.232,00
	31/1/2008	22.515,00	22.515,00		17.232,00
	Σύνολο Περιόδου	28.793,00	45.295,00		16.502,00
	Νέα Σύνολα Λογ.	28.793,00	46.025,00		17.232,00
ΑΣΦΑΛΙΣΤΙΚΟΙ ΟΡΓΑΝΙΣΜΟΙ	Μεταφορά	0,00	2.270,00		2.270,00
	27/1/2008	2.270,00	0,00		
	29/1/2008	0,00	2.259,00		2.259,00
	Σύνολο Περιόδου	2.270,00	2.259,00	11,00	
	Νέα Σύνολα Λογ.	2.270,00	4.529,00		2.259,00
ΑΜΟΙΒΕΣ & ΕΞΟΔΑ ΠΡΟΣΩΠΙΚΟΥ	Μεταφορά	0,00	0,00		
	29/1/2008	6.019,00	0,00	6.019,00	
	Σύνολο Περιόδου	6.019,00	0,00	6.019,00	
	Νέα Σύνολα Λογ.	6.019,00	0,00	6.019,00	
ΠΑΡΟΧΕΣ ΤΡΙΤΩΝ	Μεταφορά	0,00	0,00		
	16/1/2008	1.000,00	0,00	1.000,00	
	Σύνολο Περιόδου	1.000,00	0,00	1.000,00	
	Νέα Σύνολα Λογ.	1.000,00	0,00	1.000,00	
ΔΙΑΦΟΡΑ ΕΞΟΔΑ	Μεταφορά	0,00	0,00		
	10/1/2008	100,00	0,00	100,00	
	12/1/2008	100,00	0,00	200,00	
	Σύνολο Περιόδου	200,00	0,00	200,00	
	Νέα Σύνολα Λογ.	200,00	0,00	200,00	
ΤΟΚΟΙ & ΣΥΝΑΦΗ ΕΞΟΔΑ	Μεταφορά	0,00	0,00		
	9/1/2008	20,00	0,00	20,00	

## Γενικό Καθολικό ( Ιανουάριος 08 )

Περιγραφή	Ημερομηνία	Χρέωση	Πίστωση	Υπόλοιπο	
				Χρέωση	Πίστωση
	Σύνολα Περιόδου	20,00	0,00	20,00	
	Νέα Σύνολα Λογ.	20,00	0,00	20,00	
ΠΩΛΗΣΕΙΣ ΕΜΠΟΡΕΥΜΑΤΩΝ	Μεταφορά	0,00	0,00		
	3/1/2008	0,00	100.500,00		100.500,00
	5/1/2008	0,00	27.000,00		127.500,00
	23/1/2008	0,00	-9.000,00		118.500,00
	Σύνολα Περιόδου	0,00	118.500,00		118.500,00
	Νέα Σύνολα Λογ.	0,00	118.500,00		118.500,00
ΕΣΟΔΑ ΠΑΡΕΠΟΜΕΝΩΝ ΑΣΧΟΛΙΩΝ	Μεταφορά	0,00	0,00		
	12/1/2008	0,00	2.000,00		2.000,00
	Σύνολα Περιόδου	0,00	2.000,00		2.000,00
	Νέα Σύνολα Λογ.	0,00	2.000,00		2.000,00
	Γενικά Σύνολα από Μεταφορά	878.700,00	878.700,00		
	Γενικά Σύνολα Περιόδου	381.576,00	381.576,00		
	Γενικά Ανακεφαλαιωτικά Σύνολα	1.260.276,00	1.260.276,00		

Γενικό Καθολικό ( Φεβρουάριος 08 )

Περιγραφή	Ημερομηνία	Χρέωση	Πίστωση	Υπόλοιπο	
				Χρέωση	Πίστωση
ΚΤΙΡΙΑ-ΕΓΚ/ΣΕΙΣ ΚΤΙΡ-ΤΕΧΝ.ΕΡΓΑ	Μεταφορά	120.000,00	20.000,00	100.000,00	
	Σύνολα Περιόδου	0,00	0,00		
	Νέα Σύνολα Λογ.	120.000,00	20.000,00	100.000,00	
ΜΗΧ/ΤΑ-ΤΕΧ.ΕΓΚ-ΛΟΙΠ.ΜΗΧ.ΕΞΟΠ.	Μεταφορά	20.000,00	3.000,00	17.000,00	
	Σύνολα Περιόδου	0,00	0,00		
	Νέα Σύνολα Λογ.	20.000,00	3.000,00	17.000,00	
ΜΕΤΑΦΟΡΙΚΑ ΜΕΣΑ	Μεταφορά	200.000,00	190.000,00	10.000,00	
	Σύνολα Περιόδου	0,00	0,00		
	Νέα Σύνολα Λογ.	200.000,00	190.000,00	10.000,00	
ΕΠΙΠΛΑ ΚΑΙ ΛΟΙΠΟΣ ΕΞΟΠΛΙΣΜΟΣ	Μεταφορά	4.000,00	1.930,00	2.070,00	
	Σύνολα Περιόδου	0,00	0,00		
	Νέα Σύνολα Λογ.	4.000,00	1.930,00	2.070,00	
ΕΜΠΟΡΕΥΜΑΤΑ	Μεταφορά	529.000,00	0,00	529.000,00	
	5/2/2008	-1.400,00	0,00	527.600,00	
	Σύνολα Περιόδου	-1.400,00	0,00		1.400,00
	Νέα Σύνολα Λογ.	527.600,00	0,00	527.600,00	
ΠΕΛΑΤΕΣ	Μεταφορά	158.425,00	134.640,00	23.785,00	
	25/2/2008	14.280,00	14.280,00	23.785,00	
	Σύνολα Περιόδου	14.280,00	14.280,00		
	Νέα Σύνολα Λογ.	172.705,00	148.920,00	23.785,00	
ΓΡΑΜΜΑΤΙΑ ΕΙΣΠΡΑΚΤΕΑ	Μεταφορά	2.000,00	1.000,00	1.000,00	
	10/2/2008	0,00	400,00	600,00	
	20/2/2008	0,00	600,00		
	Σύνολα Περιόδου	0,00	1.000,00		1.000,00
	Νέα Σύνολα Λογ.	2.000,00	2.000,00		
ΧΡΕΩΣΤΕΣ ΔΙΑΦΟΡΟΙ	Μεταφορά	70.000,00	0,00	70.000,00	
	10/2/2008	0,00	50.000,00	20.000,00	
	25/2/2008	0,00	20.000,00		
	Σύνολα Περιόδου	0,00	70.000,00		70.000,00
	Νέα Σύνολα Λογ.	70.000,00	70.000,00		
ΧΡΗΜΑΤΙΚΑ ΔΙΑΘΕΣΙΜΑ	Μεταφορά	91.982,00	28.686,00	63.296,00	
	10/2/2008	50.400,00	0,00	113.696,00	
	15/2/2008	0,00	2.259,00	111.437,00	
	20/2/2008	10.600,00	0,00	122.037,00	
	22/2/2008	0,00	16.967,00	105.070,00	
	25/2/2008	34.280,00	0,00	139.350,00	
	28/2/2008	0,00	10.000,00	129.350,00	
	Σύνολα Περιόδου				

## Γενικό Καθολικό ( Φεβρουάριος 08 )

Περιγραφή	Ημερομηνία	Χρέωση	Πίστωση	Υπόλοιπο	
				Χρέωση	Πίστωση
	Σύνολα Περιόδου	95.280,00	29.226,00	66.054,00	
	Νέα Σύνολα Λογ.	187.262,00	57.912,00	129.350,00	
ΚΕΦΑΛΑΙΟ	Μεταφορά	0,00	500.000,00		500.000,00
	Σύνολα Περιόδου	0,00	0,00		
	Νέα Σύνολα Λογ.	0,00	500.000,00		500.000,00
ΑΠΟΘ/ΚΑ-ΔΙΑΦ.ΑΝ/ΓΗΣ-ΕΠ/ΣΕΙΣ ΕΠ	Μεταφορά	0,00	60.000,00		60.000,00
	Σύνολα Περιόδου	0,00	0,00		
	Νέα Σύνολα Λογ.	0,00	60.000,00		60.000,00
ΠΡΟΒΛΕΨΕΙΣ	Μεταφορά	0,00	1.000,00		1.000,00
	Σύνολα Περιόδου	0,00	0,00		
	Νέα Σύνολα Λογ.	0,00	1.000,00		1.000,00
ΜΑΚΡΟΠΡΟΘΕΣΜΕΣ ΥΠΟΧΡΕΩΣΕΙΣ	Μεταφορά	0,00	62.770,00		62.770,00
	Σύνολα Περιόδου	0,00	0,00		
	Νέα Σύνολα Λογ.	0,00	62.770,00		62.770,00
ΠΡΟΜΗΘΕΥΤΕΣ	Μεταφορά	17.000,00	66.510,00		49.510,00
	5/2/2008	1.666,00	0,00		47.844,00
	Σύνολα Περιόδου	1.666,00	0,00	1.666,00	
	Νέα Σύνολα Λογ.	18.666,00	66.510,00		47.844,00
ΠΙΣΤΩΤΕΣ ΔΙΑΦΟΡΟΙ	Μεταφορά	3.567,00	13.686,00		10.119,00
	1/2/2008	0,00	595,00		10.714,00
	28/2/2008	10.000,00	0,00		714,00
	Σύνολα Περιόδου	10.000,00	595,00	9.405,00	
	Νέα Σύνολα Λογ.	13.567,00	14.281,00		714,00
ΥΠΟΧΡΕΩΣΕΙΣ ΑΠΟ ΦΟΡΟΥΣ - ΤΕΛΗ	Μεταφορά	28.793,00	46.025,00		17.232,00
	1/2/2008	95,00	0,00		17.137,00
	5/2/2008	-266,00	0,00		17.403,00
	22/2/2008	16.967,00	0,00		436,00
	25/2/2008	0,00	2.280,00		2.716,00
	28/2/2008	2.546,00	2.546,00		2.716,00
	Σύνολα Περιόδου	19.342,00	4.826,00	14.516,00	
	Νέα Σύνολα Λογ.	48.135,00	50.851,00		2.716,00
ΑΣΦΑΛΙΣΤΙΚΟΙ ΟΡΓΑΝΙΣΜΟΙ	Μεταφορά	2.270,00	4.529,00		2.259,00
	15/2/2008	2.259,00	0,00		
	Σύνολα Περιόδου	2.259,00	0,00	2.259,00	
	Νέα Σύνολα Λογ.	4.529,00	4.529,00		
ΑΜΟΙΒΕΣ & ΕΞΟΔΑ ΠΡΟΣΩΠΙΚΟΥ	Μεταφορά	6.019,00	0,00	6.019,00	
	Σύνολα Περιόδου	0,00	0,00		
	Νέα Σύνολα Λογ.	6.019,00	0,00	6.019,00	

## Γενικό Καθολικό ( Φεβρουάριος 08 )

Περιγραφή	Ημερομηνία	Χρέωση	Πίστωση	Υπόλοιπο	
				Χρέωση	Πίστωση
ΠΑΡΟΧΕΣ ΤΡΙΤΩΝ	Μεταφορά	1.000,00	0,00	1.000,00	
	1/2/2008	500,00	0,00	1.500,00	
	Σύνολα Περιόδου	500,00	0,00	500,00	
	Νέα Σύνολα Λογ.	1.500,00	0,00	1.500,00	
ΔΙΑΦΟΡΑ ΕΞΟΔΑ	Μεταφορά	200,00	0,00	200,00	
	Σύνολα Περιόδου	0,00	0,00		
	Νέα Σύνολα Λογ.	200,00	0,00	200,00	
ΤΟΚΟΙ & ΣΥΝΑΦΗ ΕΞΟΔΑ	Μεταφορά	20,00	0,00	20,00	
	Σύνολα Περιόδου	0,00	0,00		
	Νέα Σύνολα Λογ.	20,00	0,00	20,00	
ΠΩΛΗΣΕΙΣ ΕΜΠΟΡΕΥΜΑΤΩΝ	Μεταφορά	0,00	118.500,00		118.500,00
	25/2/2008	0,00	12.000,00		130.500,00
	Σύνολα Περιόδου	0,00	12.000,00		12.000,00
	Νέα Σύνολα Λογ.	0,00	130.500,00		130.500,00
ΕΠΙΧ/ΣΕΙΣ&ΔΙΑΦ.ΕΞΟΔΑ ΠΩΛΗΣΕΩΝ	Μεταφορά	0,00	0,00		
	20/2/2008	0,00	10.000,00		10.000,00
	Σύνολα Περιόδου	0,00	10.000,00		10.000,00
	Νέα Σύνολα Λογ.	0,00	10.000,00		10.000,00
ΕΞΟΔΑ ΠΑΡΕΠΟΜΕΝΩΝ ΑΣΧΟΛΙΩΝ	Μεταφορά	0,00	2.000,00		2.000,00
	Σύνολα Περιόδου	0,00	0,00		
	Νέα Σύνολα Λογ.	0,00	2.000,00		2.000,00
Γενικά Σύνολα από Μεταφορά		1.254.276,00	1.254.276,00		
Γενικά Σύνολα Περιόδου		141.927,00	141.927,00		
Γενικά Ανακεφαλαιωτικά Σύνολα		1.396.203,00	1.396.203,00		

## Γενικό Καθολικό ( Δεκέμβριος 08 )

Περιγραφή	Ημερομηνία	Χρέωση	Πίστωση	Υπόλοιπο	
				Χρέωση	Πίστωση
ΚΤΙΡΙΑ-ΕΓΚ/ΣΕΙΣ ΚΤΙΡ-ΤΕΧΝ.ΕΡΓΑ	Μεταφορά	120.000,00	20.000,00	100.000,00	
	Σύνολο Περιόδου	0,00	0,00		
	Νέα Σύνολα Λογ.	120.000,00	20.000,00	100.000,00	
ΜΗΧ/ΤΑ-ΤΕΧ.ΕΓΚ-ΛΟΙΠ.ΜΗΧ.ΕΞΟΠ.	Μεταφορά	20.000,00	3.000,00	17.000,00	
	Σύνολο Περιόδου	0,00	0,00		
	Νέα Σύνολα Λογ.	20.000,00	3.000,00	17.000,00	
ΜΕΤΑΦΟΡΙΚΑ ΜΕΣΑ	Μεταφορά	200.000,00	190.000,00	10.000,00	
	Σύνολο Περιόδου	0,00	0,00		
	Νέα Σύνολα Λογ.	200.000,00	190.000,00	10.000,00	
ΕΠΙΠΛΑ ΚΑΙ ΛΟΙΠΟΣ ΕΞΟΠΛΙΣΜΟΣ	Μεταφορά	4.000,00	1.930,00	2.070,00	
	Σύνολο Περιόδου	0,00	0,00		
	Νέα Σύνολα Λογ.	4.000,00	1.930,00	2.070,00	
ΕΜΠΟΡΕΥΜΑΤΑ	Μεταφορά	527.600,00	0,00	527.600,00	
	Σύνολο Περιόδου	0,00	0,00		
	Νέα Σύνολα Λογ.	527.600,00	0,00	527.600,00	
ΠΕΛΑΤΕΣ	Μεταφορά	172.705,00	148.920,00	23.785,00	
	Σύνολο Περιόδου	0,00	0,00		
	Νέα Σύνολα Λογ.	172.705,00	148.920,00	23.785,00	
ΜΕΤΑΒΑΤΙΚΟΙ Λ/ΜΟΙ ΕΝΕΡΓΗΤΙΚΟΥ	Μεταφορά	1.000,00	1.000,00		
	Σύνολο Περιόδου	0,00	0,00		
	Νέα Σύνολα Λογ.	1.000,00	1.000,00		
ΧΡΗΜΑΤΙΚΑ ΔΙΑΘΕΣΙΜΑ	Μεταφορά	187.262,00	57.912,00	129.350,00	
	Σύνολο Περιόδου	0,00	0,00		
	Νέα Σύνολα Λογ.	187.262,00	57.912,00	129.350,00	
ΚΕΦΑΛΑΙΟ	Μεταφορά	0,00	500.000,00		500.000,00
	Σύνολο Περιόδου	0,00	0,00		
	Νέα Σύνολα Λογ.	0,00	500.000,00		500.000,00
ΑΠΟΘ/ΚΑ-ΔΙΑΦ.ΑΝ/ΓΗΣ-ΕΠ/ΣΕΙΣ ΕΠ	Μεταφορά	0,00	60.000,00		60.000,00
	Σύνολο Περιόδου	0,00	0,00		
	Νέα Σύνολα Λογ.	0,00	60.000,00		60.000,00
ΠΡΟΒΛΕΨΕΙΣ	Μεταφορά	0,00	1.000,00		1.000,00
	Σύνολο Περιόδου	0,00	0,00		
	Νέα Σύνολα Λογ.	0,00	1.000,00		1.000,00
ΜΑΚΡΟΠΡΟΘΕΣΜΕΣ ΥΠΟΧΡΕΩΣΕΙΣ	Μεταφορά	0,00	62.770,00		62.770,00
	Σύνολο Περιόδου	0,00	0,00		
	Νέα Σύνολα Λογ.	0,00	62.770,00		62.770,00
ΠΡΟΜΗΘΕΥΤΕΣ	Μεταφορά	18.666,00	66.510,00		47.844,00

## Γενικό Καθολικό ( Δεκέμβριος 08 )

Περιγραφή	Ημερομηνία	Χρέωση	Πίστωση	Υπόλοιπο	
				Χρέωση	Πίστωση
	Σύνολα Περιόδου	0,00	0,00		
	Νέα Σύνολα Λογ.	18.666,00	66.510,00		47.844,00
ΠΙΣΤΩΤΕΣ ΔΙΑΦΟΡΟΙ	Μεταφορά	13.567,00	14.281,00		714,00
	Σύνολα Περιόδου	0,00	0,00		
	Νέα Σύνολα Λογ.	13.567,00	14.281,00		714,00
ΥΠΟΧΡΕΩΣΕΙΣ ΑΠΟ ΦΟΡΟΥΣ - ΤΕΛΗ	Μεταφορά	48.135,00	50.851,00		2.716,00
	Σύνολα Περιόδου	0,00	0,00		
	Νέα Σύνολα Λογ.	48.135,00	50.851,00		2.716,00
ΜΕΤΑΒΑΤΙΚΟΙ ΛΟΓ/ΜΟΙ ΠΑΘΗΤΙΚΟΥ	Μεταφορά	0,00	0,00		
	Σύνολα Περιόδου	0,00	0,00		
	Νέα Σύνολα Λογ.	0,00	0,00		
ΑΜΟΙΒΕΣ & ΕΞΟΔΑ ΠΡΟΣΩΠΙΚΟΥ	Μεταφορά	6.019,00	0,00	6.019,00	
	Σύνολα Περιόδου	0,00	0,00		
	Νέα Σύνολα Λογ.	6.019,00	0,00	6.019,00	
ΠΑΡΟΧΕΣ ΤΡΙΤΩΝ	Μεταφορά	1.500,00	0,00	1.500,00	
	Σύνολα Περιόδου	0,00	0,00		
	Νέα Σύνολα Λογ.	1.500,00	0,00	1.500,00	
ΔΙΑΦΟΡΑ ΕΞΟΔΑ	Μεταφορά	200,00	0,00	200,00	
	Σύνολα Περιόδου	0,00	0,00		
	Νέα Σύνολα Λογ.	200,00	0,00	200,00	
ΤΟΚΟΙ & ΣΥΝΑΦΗ ΕΞΟΔΑ	Μεταφορά	20,00	0,00	20,00	
	Σύνολα Περιόδου	0,00	0,00		
	Νέα Σύνολα Λογ.	20,00	0,00	20,00	
ΑΠΟΣΒ.ΠΑΓ.ΣΤ.ΕΝΣ/ΝΕΣ ΛΕΙΤ.ΚΟΣΤ	Μεταφορά	0,00	0,00		
	Σύνολα Περιόδου	0,00	0,00		
	Νέα Σύνολα Λογ.	0,00	0,00		
ΠΩΛΗΣΕΙΣ ΕΜΠΟΡΕΥΜΑΤΩΝ	Μεταφορά	0,00	130.500,00		130.500,00
	Σύνολα Περιόδου	0,00	0,00		
	Νέα Σύνολα Λογ.	0,00	130.500,00		130.500,00
ΕΠΙΧ/ΣΕΙΣ&ΔΙΑΦ.ΕΞΟΔΑ ΠΩΛΗΣΕΩΝ	Μεταφορά	0,00	10.000,00		10.000,00
	Σύνολα Περιόδου	0,00	0,00		
	Νέα Σύνολα Λογ.	0,00	10.000,00		10.000,00
ΕΞΟΔΑ ΠΑΡΕΠΟΜΕΝΩΝ ΑΣΧΟΛΙΩΝ	Μεταφορά	0,00	2.000,00		2.000,00
	Σύνολα Περιόδου	0,00	0,00		
	Νέα Σύνολα Λογ.	0,00	2.000,00		2.000,00
ΠΡΟΒΛ.ΓΙΑ ΕΚΤΑΚΤΟΥΣ ΚΙΝΔΥΝΟΥΣ	Μεταφορά	0,00	0,00		

## Γενικό Καθολικό ( Δεκέμβριος 08 )

Περιγραφή	Ημερομηνία	Χρέωση	Πίστωση	Υπόλοιπο	
				Χρέωση	Πίστωση
Σύνολα Περιόδου		0,00	0,00		
Νέα Σύνολα Λογ.		0,00	0,00		
Γενικά Σύνολα από Μεταφορά		1.320.674,00	1.320.674,00		
Γενικά Σύνολα Περιόδου		0,00	0,00		
Γενικά Ανακεφαλαιωτικά Σύνολα		1.320.674,00	1.320.674,00		

**ΓΕΝΙΚΟ ΗΜΕΡΟΛΟΓΙΟ Προσωρινές Κινήσεις Από 1/1/2008 Εως 31/12/2008**

Ημ/νία	Α/Α	Παραστατικό	Υποκ.	Λογαριασμός	Χρέωση	Πίστωση
				Αιτιολογία		
				<b>Από Μεταφορά</b>	<b>0,00</b>	<b>0,00</b>
03/01/2008	00000001	ΠΑ 1	1	70.00.00.019 ΠΩΛ.ΧΟΡΤ/ΚΩΝ ΕΣΩΤ.ΧΟΝΔ.ΜΕ ΦΠΑ19% ΤΙΜΟΛΟΓΙΟ ΠΩΛΗΣΗΣ		67.500,00
		ΠΑ 1	1	54.00.70.019 ΦΠΑ ΕΚΡΟΩΝ ΠΩΛΗΣΕΩΝ ΕΜΠ/ΤΩΝ 19%		12.825,00
		ΠΑ 1	1	70.00.00.119 ΠΩΛ.ΒΕΝΖ/ΝΩΝ ΕΣΩΤ.ΧΟΝΔ.ΜΕ ΦΠΑ19%		33.000,00
		ΠΑ 1	1	54.00.70.019 ΦΠΑ ΕΚΡΟΩΝ ΠΩΛΗΣΕΩΝ ΕΜΠ/ΤΩΝ 19%		6.270,00
		ΠΑ 1	1	30.00.00.000 ΓΙΑΝΝΟΥΛΗΣ Γ.	119.595,00	
04/01/2008	00000002	ΤΑ 1	1	38.00.00.000 ΚΕΝΤΡΙΚΟ ΤΑΜΕΙΟ	40.000,00	
		ΤΑ 1	1	30.00.00.000 ΑΠΟΔΕΙΞΗ ΕΙΣΠΡΑΞΗΣ -ΕΠ Νο300-230011358 ΓΙΑΝΝΟΥΛΗΣ Γ.		90.000,00
		ΤΑ 1	1	33.90.00.002 ΕΠΙΤΑΓΕΣ ΛΗΞΗΣ ΦΕΒΡΟΥΑΡΙΟΥ	50.000,00	
05/01/2008	00000003	ΠΑ 2	1	70.00.00.119 ΠΩΛ.ΒΕΝΖ/ΝΩΝ ΕΣΩΤ.ΧΟΝΔ.ΜΕ ΦΠΑ19% ΤΙΜΟΛΟΓΙΟ-ΔΕΛΤΙΟ ΑΠΟΣΤΟΛΗΣ ΠΩΛ		27.000,00
		ΠΑ 2	1	54.00.70.019 ΦΠΑ ΕΚΡΟΩΝ ΠΩΛΗΣΕΩΝ ΕΜΠ/ΤΩΝ 19%		5.130,00
		ΠΑ 2	1	30.00.00.002 ΑΝΔΡΕΟΥ Α.	32.130,00	
07/01/2008	00000004	ΤΑ	1	38.03.00.000 ΚΑΤΑΘΕΣΕΙΣ ΟΦΕΩΣ ΕΤΕ ΕΠ Νο 128-2545000	12.130,00	
		ΤΑ	1	33.90.00.002 ΕΠΙΤΑΓΕΣ ΛΗΞΗΣ ΦΕΒΡΟΥΑΡΙΟΥ	20.000,00	
		ΤΑ	1	30.00.00.002 ΑΝΔΡΕΟΥ Α.		32.130,00
08/01/2008	00000005	ΤΑ	1	38.00.00.000 ΚΕΝΤΡΙΚΟ ΤΑΜΕΙΟ	10.000,00	
		ΤΑ	1	38.03.00.000 ΑΠΟΔΕΙΞΗ ΕΤΕ ΚΑΤΑΘΕΣΕΙΣ ΟΦΕΩΣ ΕΤΕ		10.000,00
09/01/2008	00000006	ΤΑ	1	38.00.00.000 ΚΕΝΤΡΙΚΟ ΤΑΜΕΙΟ	980,00	
		ΤΑ	1	65.02.00.000 ΠΡΟΕΞΟΦΛΗΣΗ ΣΥΝΑΛΛΑΓΜΑΤΙΚΗΣ ΛΗΞ 15/2 ΠΡΟΕΞΟΦΛΗΤΙΚΟΙ ΤΟΚΟΙ ΚΑΙ ΕΞΟΔΑ	20,00	
		ΤΑ	1	31.00.00.001 ΓΡΑΜΜΑΤΙΟ ΓΙΑΝΝΟΥΛΗ Γ. ληξ 15/2		1.000,00
10/01/2008	00000007	ΕΞ 18	1	53.98.00.001 ΓΙΑΝΝΑΚΗΣ Κ. ΤΙΜ-ΔΑ ΕΞΟΔΩΝ		119,00
		ΕΞ 18	1	64.07.03.019 ΓΡΑΦ.ΥΛΗ&ΛΟΙΠ.ΥΛ.ΓΡΑΦ. ΜΕ ΦΠΑ19%	100,00	
		ΕΞ 18	1	54.00.29.019 ΦΠΑ ΕΙΣΡ.ΕΞ.ΔΑΠ.ΕΙΣΡ ΕΣΩΤ.ΜΕ ΦΠΑ19%	19,00	
10/01/2008	00000008	ΤΑ 2	1	38.00.00.000 ΚΕΝΤΡΙΚΟ ΤΑΜΕΙΟ	800,00	
		ΤΑ 2	1	30.00.00.000 ΑΠΟΔΕΙΞΗ ΕΙΣΠΡΑΞΗΣ ΓΙΑΝΝΟΥΛΗΣ Γ.		800,00
10/01/2008	00000009	ΤΑ 3	1	38.00.00.000 ΚΕΝΤΡΙΚΟ ΤΑΜΕΙΟ	1.000,00	
		ΤΑ 3	1	30.00.00.001 ΑΠΟΔΕΙΞΗ ΕΙΣΠΡΑΞΗΣ ΚΑΡΑΓΙΑΝΝΗΣ Κ.		1.000,00
				<b>Σύνολα Σελίδας</b>	<b>286.774,00</b>	<b>286.774,00</b>
				<b>Σε Μεταφορά</b>	<b>286.774,00</b>	<b>286.774,00</b>

## ΓΕΝΙΚΟ ΗΜΕΡΟΛΟΓΙΟ Προσωρινές Κινήσεις Από 1/1/2008 Εως 31/12/2008

Ημ/νία	Α/Α	Παραστατικό	Υποκ.	Λογαριασμός	Χρέωση	Πίστωση
				Αιτιολογία		
				<b>Από Μεταφορά</b>	<b>286.774,00</b>	<b>286.774,00</b>
12/01/2008	00000010	ΤΔΑ 10	1	20.01.00.019 ΑΓΟΡΕΣ ΧΟΡΤΟΚΟΠΤΙΚΩΝ ΕΣΩΤ.ΜΕ ΦΠΑ19% ΤΙΜ.ΔΕΛΤΙΟ ΑΠΟΣΤΟΛΗΣ ΑΓΟΡΩΝ	15.000,00	
		ΤΔΑ 10	1	54.00.20.019 ΦΠΑ ΑΓΟΡΩΝ ΕΜΠ/ΤΩΝ ΕΣΩΤ.ΜΕ ΦΠΑ19%	2.850,00	
		ΤΔΑ 10	1	50.00.00.000 ΕCHO HELLAS Α.Ε.		17.850,00
12/01/2008	00000011	ΦΟΡΤ 10	1	64.00.06.019 ΦΟΡΤΩΤΙΚΗ ΜΕΤΑΦΟΡΩΝ ΜΕ 19% ΦΟΡΤΩΤΙΚΗ <<EXPRESS ΜΕΤΑΦΟΡΙΚΗ>>	100,00	
		ΦΟΡΤ 10	1	54.00.29.019 ΦΠΑ ΕΙΣΡ.ΕΞ.ΔΑΠ.ΕΙΣΡ ΕΣΩΤ.ΜΕ ΦΠΑ19%	19,00	
		ΦΟΡΤ 10	1	38.00.00.000 ΚΕΝΤΡΙΚΟ ΤΑΜΕΙΟ		119,00
12/01/2008	00000012	ΤΑ 1	1	38.00.00.000 ΚΕΝΤΡΙΚΟ ΤΑΜΕΙΟ ΑΠΟΔΕΙΞΗ ΕΝΟΙΚΙΟΥ	2.072,00	
		ΤΑ 1	1	75.05.00.000 ΕΝΟΙΚΙΑ ΙΣΟΓΕΙΟΥ ΚΑΤΑΣΤΗΜΑΤΟΣ		2.000,00
		ΤΑ 1	1	54.09.05.000 ΧΑΡΤΟΣΗΜΟ ΕΝΟΙΚΙΟΥ		72,00
16/01/2008	00000013	ΣΥ	1	36.00.00.000 ΕΝΟΙΚΙΑ ΚΑΤΑΣΤΗΜΑΤΟΣ ΕΝΟΙΚΙΟ ΚΑΤΑΣΤΗΜΑΤΟΣ		1.000,00
		ΣΥ	1	62.04.00.000 ΕΝΟΙΚΙΑ ΚΑΤΑΣΤΗΜΑΤΟΣ	1.000,00	
20/01/2008	00000014	ΣΥ	1	53.90.00.002 ΕΠΙΤΑΓΕΣ ΠΛΗΡΩΤΕΕΣ ΜΗΝΑ ΦΕΒ. ΕΠΙΤΑΓΗ Νο 003-5672220		10.000,00
		ΣΥ	1	50.00.00.000 ΕCHO HELLAS Α.Ε.	10.000,00	
20/01/2008	00000015	ΤΑ 1	1	38.00.00.000 ΚΕΝΤΡΙΚΟ ΤΑΜΕΙΟ ΑΠΟΔΕΙΞΗ ΠΛΗΡΩΜΗΣ		7.000,00
		ΤΑ 1	1	50.00.00.000 ΕCHO HELLAS Α.Ε.	7.000,00	
20/01/2008	00000016	ΤΑ	1	38.03.00.000 ΚΑΤΑΘΕΣΕΙΣ ΟΨΕΩΣ ΕΤΕ ΠΛΗΡΩΜΗ ΣΥΝΑΛΛΑΓΜΑΤΙΚΗΣ ΛΗΞ 20/1		5.000,00
		ΤΑ	1	51.00.00.000 ΓΡΑΜΜΑΤΙΟ ΕCHO HELLAS ληξ.20/01	5.000,00	
23/01/2008	00000017	ΠΤ 1	1	30.00.00.002 ΑΝΔΡΕΟΥ Α. ΠΙΣΤΩΤΙΚΟ ΤΙΜΟΛΟΓΙΟ		10.710,00
		ΠΤ 1	1	70.95.00.119 ΕΠΙΣΤΡ.ΠΩΛ.ΒΕΝΖ/ΝΩΝ ΧΟΝΔΡΙΚΩΣ ΜΕ		-9.000,00
		ΠΤ 1	1	54.00.70.019 ΦΠΑ ΕΚΡΩΝ ΠΩΛΗΣΕΩΝ ΕΜΠ/ΤΩΝ 19%		-1.710,00
24/01/2008	00000018	ΤΑ	1	38.00.00.000 ΚΕΝΤΡΙΚΟ ΤΑΜΕΙΟ ΠΡΟΣΩΡΙΝΗ ΔΗΛΩΣΗ ΦΜΥ		730,00
		ΤΑ	1	54.03.00.000 ΦΟΡΟΣ ΜΙΣΘΩΤΩΝ ΥΠΗΡΕΣΙΩΝ	730,00	
27/01/2008	00000019	ΤΑ	1	38.00.00.000 ΚΕΝΤΡΙΚΟ ΤΑΜΕΙΟ ΠΛΗΡΩΜΗ ΑΣΦΑΛΙΣΤΙΚΩΝ ΟΡΓΑΝΙΣΜΩΝ		2.270,00
		ΤΑ	1	55.00.00.000 ΤΡΕΧΟΥΜΕΝΟΣ ΛΟΓΑΡΙΑΣΜΟΣ ΧΡΗΣΗΣ	1.550,00	
		ΤΑ	1	55.02.00.000 ΤΕΑΥΕΚ	720,00	
				<b>Σύνολα Σελίδας</b>	<b>46.041,00</b>	<b>46.041,00</b>
				<b>Σε Μεταφορά</b>	<b>332.815,00</b>	<b>332.815,00</b>

## ΓΕΝΙΚΟ ΗΜΕΡΟΛΟΓΙΟ Προσωρινές Κινήσεις Από 1/1/2008 Εως 31/12/2008

Ημ/νία	Α/Α	Παραστατικό	Υποκ.	Λογαριασμός	Χρέωση	Πίστωση
				Αιτιολογία		
				<b>Από Μεταφορά</b>	<b>332.815,00</b>	<b>332.815,00</b>
28/01/2008	00000020	ΤΔΑ 20	1	20.01.00.119 ΑΓΟΡΕΣ ΒΕΝΖΙΝΟΠΡΙΟΝΩΝ ΕΣΩΤ.ΜΕ ΦΠΑ ΤΙΜ.ΔΕΛΤΙΟ ΑΠΟΣΤΟΛΗΣ ΑΓΟΡΩΝ	14.000,00	
		ΤΔΑ 20	1	54.00.20.019 ΦΠΑ ΑΓΟΡΩΝ ΕΜΠ/ΤΩΝ ΕΣΩΤ.ΜΕ ΦΠΑ19%	2.660,00	
		ΤΔΑ 20	1	50.00.00.001 ΣΤΙΗΛ HELLAS A.E.		16.660,00
29/01/2008	00000021	ΜΙΣΘ	1	60.00.00.000 ΤΑΚΤΙΚΕΣ ΑΠΟΔΟΧΕΣ ΕΜΜΙΣΘΩΝ ΜΙΣΘΟΔΟΣΙΑ ΙΑΝΟΥΑΡΙΟΥ	4.700,00	
		ΜΙΣΘ	1	60.04.00.000 ΙΚΑ - ΜΙΚΤΑ	1.178,00	
		ΜΙΣΘ	1	60.04.02.001 ΤΕΑΥΕΚ	141,00	
		ΜΙΣΘ	1	53.00.00.000 ΑΠΟΔΟΧΕΣ ΠΛΗΡΩΤΕΕΣ ΕΜΜΙΣΘΩΝ		3.567,00
		ΜΙΣΘ	1	55.00.00.000 ΤΡΕΧΟΥΜΕΝΟΣ ΛΟΓΑΡΙΑΣΜΟΣ ΧΡΗΣΗΣ		1.789,00
		ΜΙΣΘ	1	55.02.00.000 ΤΕΑΥΕΚ		470,00
		ΜΙΣΘ	1	54.03.00.000 ΦΟΡΟΣ ΜΙΣΘΩΤΩΝ ΥΠΗΡΕΣΙΩΝ		193,00
31/01/2008	00000022	ΣΥ	1	54.00.99.001 ΑΠΟΔΟΣΗ ΕΚΚΑΘ/ΣΗ ΦΠΑ ΙΑΝΟΥΑΡΙΟΥ ΕΚΚΑΘΑΡΙΣΗ ΦΠΑ ΜΗΝΟΣ ΙΑΝΟΥΑΡΙΟΥ		16.967,00
		ΣΥ	1	54.00.20.019 ΦΠΑ ΑΓΟΡΩΝ ΕΜΠ/ΤΩΝ ΕΣΩΤ.ΜΕ ΦΠΑ19%		5.510,00
		ΣΥ	1	54.00.29.019 ΦΠΑ ΕΙΣΡ.ΕΞ.ΔΑΠ.ΕΙΣΡ ΕΣΩΤ.ΜΕ ΦΠΑ19%		38,00
		ΣΥ	1	54.00.70.019 ΦΠΑ ΕΚΡΩΝ ΠΩΛΗΣΕΩΝ ΕΜΠ/ΤΩΝ 19%	22.515,00	
31/01/2008	00000023	ΤΑ	1	38.00.00.000 ΚΕΝΤΡΙΚΟ ΤΑΜΕΙΟ ΕΞΟΦΛΗΣΗ ΜΙΣΘΟΔΟΣΙΑΣ ΜΗΝΟΣ ΙΑΝΟΥΑΡΙΟΥ		3.567,00
		ΤΑ	1	53.00.00.000 ΑΠΟΔΟΧΕΣ ΠΛΗΡΩΤΕΕΣ ΕΜΜΙΣΘΩΝ	3.567,00	
01/02/2008	00000024	ΕΞ 30	1	62.07.03.119 ΦΟΡΤΗΓΟ ΤΟΥΟΤΑ ΜΕ ΦΠΑ19% ΤΙΜ-ΔΑ ΕΞΟΔΩΝ	500,00	
		ΕΞ 30	1	54.00.29.019 ΦΠΑ ΕΙΣΡ.ΕΞ.ΔΑΠ.ΕΙΣΡ ΕΣΩΤ.ΜΕ ΦΠΑ19%	95,00	
		ΕΞ 30	1	53.98.00.000 ΜΙΧΑΗΛ Μ.		595,00
05/02/2008	00000025	ΠΤ 8	1	50.00.00.001 ΣΤΙΗΛ HELLAS A.E. ΠΙΣΤΩΤΙΚΟ ΤΙΜΟΛΟΓΙΟ	1.666,00	
		ΠΤ 8	1	20.98.00.019 ΕΚΠΤΩΣΕΙΣ ΕΜΠΟΡΕΥΜΑΤΩΝ	-1.400,00	
		ΠΤ 8	1	54.00.20.019 ΦΠΑ ΑΓΟΡΩΝ ΕΜΠ/ΤΩΝ ΕΣΩΤ.ΜΕ ΦΠΑ19%	-266,00	
10/02/2008	00000026	ΤΑ	1	38.00.00.000 ΚΕΝΤΡΙΚΟ ΤΑΜΕΙΟ ΕΙΣΠΡΑΞΗ ΣΥΝΑΛΛΑΓΜΑΤΙΚΗΣ ΛΗΞ 10/2	400,00	
		ΤΑ	1	31.00.00.000 ΓΡΑΜΜΑΤΙΟ ΚΑΡΑΓΙΑΝΝΗΣ Κ. ληξ 10/2		400,00
10/02/2008	00000027	ΤΑ	1	38.00.00.000 ΚΕΝΤΡΙΚΟ ΤΑΜΕΙΟ ΕΙΣΠΡΑΞΗ ΕΠΙΤΑΓΗΣ Νο 300-20011358	50.000,00	
		ΤΑ	1	33.90.00.002 ΕΠΙΤΑΓΕΣ ΛΗΞΗΣ ΦΕΒΡΟΥΑΡΙΟΥ		50.000,00
15/02/2008	00000028	ΤΑ	1	38.00.00.000 ΚΕΝΤΡΙΚΟ ΤΑΜΕΙΟ		2.259,00
				<b>Σύνολα Σελίδας</b>	<b>99.756,00</b>	<b>102.015,00</b>
				<b>Σε Μεταφορά</b>	<b>432.571,00</b>	<b>434.830,00</b>

## ΓΕΝΙΚΟ ΗΜΕΡΟΛΟΓΙΟ Προσωρινές Κινήσεις Από 1/1/2008 Εως 31/12/2008

Ημ/νία	A/A	Παραστατικό	Υποκ.	Λογαριασμός	Χρέωση	Πίστωση
				Αιτιολογία		
				<b>Από Μεταφορά</b>	<b>432.571,00</b>	<b>434.830,00</b>
				ΕΞΟΦΛΗΣΗ ΙΚΑ ΤΕΑΥΕΚ ΜΗΝΟΣ ΙΑΝΟΥΑΡΙΟΥ		
		ΤΑ	1	55.00.00.000 ΤΡΕΧΟΥΜΕΝΟΣ ΛΟΓΑΡΙΑΣΜΟΣ ΧΡΗΣΗΣ	1.789,00	
		ΤΑ	1	55.02.00.000 ΤΕΑΥΕΚ	470,00	
20/02/2008	00000029	ΤΑ	1	38.00.00.000 ΚΕΝΤΡΙΚΟ ΤΑΜΕΙΟ	600,00	
				ΕΙΣΠΡΑΞΗ ΣΥΝΑΛΛΑΓΜΑΤΙΚΗΣ ΛΗΞ 20/2		
		ΤΑ	1	31.00.00.002 ΓΡΑΜΜΑΤΙΟ ΠΕΤΡΟΥ. ληξ. 20/2		600,00
20/02/2008	00000030	ΤΑ	1	38.00.00.000 ΚΕΝΤΡΙΚΟ ΤΑΜΕΙΟ	10.000,00	
				ΕΙΣΠΡΑΞΗ ΕΠΙΧΟΡΗΓΗΣΕΩΝ		
		ΤΑ	1	74.00.00.000 ΕΠΙΧΟΡΗΓΗΣΕΙΣ ΠΩΛΗΣΕΩΝ ΠΡΟΗΓΟΥΜΕΝΗΣ		10.000,00
22/02/2008	00000031	ΤΑ	1	38.00.00.000 ΚΕΝΤΡΙΚΟ ΤΑΜΕΙΟ		16.967,00
				ΑΠΟΔΟΣΗ ΦΠΑ ΜΗΝΟΣ ΙΑΝΟΥΑΡΙΟΥ		
		ΤΑ	1	54.00.99.001 ΑΠΟΔΟΣΗ ΕΚΚΑΘ/ΣΗ ΦΠΑ ΙΑΝΟΥΑΡΙΟΥ	16.967,00	
25/02/2008	00000032	ΠΑ 50	1	30.00.00.001 ΚΑΡΑΓΙΑΝΝΗΣ Κ.	14.280,00	
				ΤΙΜ-ΔΕΛΤΙΟ ΑΠΟΣΤΟΛΗΣ		
		ΠΑ 50	1	70.00.00.019 ΠΩΛ.ΧΟΡΤ/ΚΩΝ ΕΣΩΤ.ΧΟΝΔ.ΜΕ ΦΠΑ19%		12.000,00
		ΠΑ 50	1	54.00.70.019 ΦΠΑ ΕΚΡΩΝ ΠΩΛΗΣΕΩΝ ΕΜΠ/ΤΩΝ 19%		2.280,00
25/02/2008	00000033	ΤΑ	1	38.00.00.000 ΚΕΝΤΡΙΚΟ ΤΑΜΕΙΟ	20.000,00	
				ΕΙΣΠΡΑΞΗ ΕΠΙΤΑΓΗΣ Νο 128-2545000		
		ΤΑ	1	33.90.00.002 ΕΠΙΤΑΓΕΣ ΛΗΞΗΣ ΦΕΒΡΟΥΑΡΙΟΥ		20.000,00
25/02/2008	00000034	ΤΑ 50	1	38.00.00.000 ΚΕΝΤΡΙΚΟ ΤΑΜΕΙΟ	14.280,00	
				ΕΞΟΦΛΗΣΗ ΤΙΜΟΛΟΓΙΟΥ		
		ΤΑ 50	1	30.00.00.001 ΚΑΡΑΓΙΑΝΝΗΣ Κ.		14.280,00
28/02/2008	00000035	ΣΥ	1	38.03.00.000 ΚΑΤΑΘΕΣΕΙΣ ΟΦΕΩΣ ΕΤΕ		10.000,00
				ΕΞΟΦΛΗΣΗ ΕΠΙΤΑΓΗΣ Νο 003-5672220		
		ΣΥ	1	53.90.00.002 ΕΠΙΤΑΓΕΣ ΠΛΗΡΩΤΕΣ ΜΗΝΑ ΦΕΒ.	10.000,00	
28/02/2008	00000036	ΣΥ	1	54.00.99.002 ΑΠΟΔΟΣΗ ΕΚΚΑΘ/ΣΗ ΦΠΑ ΦΕΒΡΟΥΑΡΙΟΥ		2.451,00
				ΕΚΚΑΘΑΡΙΣΗ ΦΠΑ ΜΗΝΟΣ ΦΕΒΡΟΥΑΡΙΟΥ		
		ΣΥ	1	54.00.20.019 ΦΠΑ ΑΓΟΡΩΝ ΕΜΠ/ΤΩΝ ΕΣΩΤ.ΜΕ ΦΠΑ19%	266,00	
		ΣΥ	1	54.00.29.019 ΦΠΑ ΕΙΣΡ.ΕΞ.ΔΑΠ.ΕΙΣΡ ΕΣΩΤ.ΜΕ ΦΠΑ19%		95,00
		ΣΥ	1	54.00.70.019 ΦΠΑ ΕΚΡΩΝ ΠΩΛΗΣΕΩΝ ΕΜΠ/ΤΩΝ 19%	2.280,00	
10/12/2008	Προσωρ.	ΤΑ	1	38.00.00.000 ΚΕΝΤΡΙΚΟ ΤΑΜΕΙΟ		2.451,00
				ΑΠΟΔΟΣΗ ΦΠΑ ΜΗΝΟΣ ΦΕΒΡΟΥΑΡΙΟΥ		
	00000039	ΤΑ	1	54.00.99.002 ΑΠΟΔΟΣΗ ΕΚΚΑΘ/ΣΗ ΦΠΑ ΦΕΒΡΟΥΑΡΙΟΥ	2.451,00	
15/12/2008	Προσωρ.	ΤΑ 50	1	38.00.00.000 ΚΕΝΤΡΙΚΟ ΤΑΜΕΙΟ		5.000,00
				ΑΣΦΑΛΙΣΤΡΑ ΠΥΡΟΣ ΔΕΚΕΜΒΡΙΟΥ-ΙΑΝΟΥΑΡΙΟΥ		
				<b>Σύνολα Σελίδας</b>	<b>93.383,00</b>	<b>96.124,00</b>
				<b>Σε Μεταφορά</b>	<b>525.954,00</b>	<b>530.954,00</b>

## ΓΕΝΙΚΟ ΗΜΕΡΟΛΟΓΙΟ Προσωρινές Κινήσεις Από 1/1/2008 Εως 31/12/2008

Ημ/νία	Α/Α	Παραστατικό	Υποκ.	Λογαριασμός	Χρέωση	Πίστωση
				<b>Αιτιολογία</b>		
				<b>Από Μεταφορά</b>	<b>525.954,00</b>	<b>530.954,00</b>
					5.000,00	
20/12/2008	00000040	TA	50	62.05.00.000	ΑΣΦΑΛΙΣΤΡΑ ΠΥΡΟΣ ΑΝΕΥ ΦΠΑ	
		Προσωρ.	5	38.00.00.000	ΚΕΝΤΡΙΚΟ ΤΑΜΕΙΟ	4.000,00
				ΕΝΟΙΚΙΑ ΔΕΚΕΜΒΡΙΟΥ - ΙΑΝΟΥΑΡΙΟΥ		
31/12/2008	00000041	TA	5	75.05.00.000	ΕΝΟΙΚΙΑ ΙΣΟΓΕΙΟΥ ΚΑΤΑΣΤΗΜΑΤΟΣ	4.000,00
		Προσωρ.		62.05.00.000	ΑΣΦΑΛΙΣΤΡΑ ΠΥΡΟΣ ΑΝΕΥ ΦΠΑ	2.500,00
				ΕΞΟΔΑ ΕΠΟΜΕΝΩΝ ΧΡΗΣΕΩΝ ΑΣΦΑΛΙΣΤΡΑ ΠΥΡΟΣ		
31/12/2008	00000042	ΣΥ		36.00.62.005	ΑΣΦΑΛΙΣΤΡΑ ΠΡΟΠΛΗΡΩΘΕΝΤΑ	2.500,00
		Προσωρ.		75.05.00.000	ΕΝΟΙΚΙΑ ΙΣΟΓΕΙΟΥ ΚΑΤΑΣΤΗΜΑΤΟΣ	2.000,00
				ΕΞΟΔΑ ΕΠΟΜΕΝΩΝ ΧΡΗΣΕΩΝ ΕΝΟΙΚΙΑ		
31/12/2008	00000043	ΣΥ		56.00.75.000	ΕΝΟΙΚΙΑ ΕΠΟΜΕΝΗΣ ΧΡΗΣΗΣ	2.000,00
		Προσωρ.		66.01.00.000	ΑΠΟΣΒ.ΙΣΟΓΕΙΟΥ ΚΑΤΑΣΤΗΜΑΤΟΣ	7.200,00
				ΑΠΟΣΒΕΣΕΙΣ ΧΡΗΣΗΣ ΛΟΓ 11		
31/12/2008	00000044	ΣΥ		11.99.00.000	ΑΠΟΣΒΕΣΜΕΝΟ ΚΑΤΑΣΤΗΜΑ ΙΣΟΓΕΙΟ	7.200,00
		Προσωρ.		66.02.00.000	ΑΠΟΣΒ.ΜΗΧΑΝΗΜΑΤΟΣ ΣΥΝΑΡ/ΣΗΣ	5.100,00
				ΑΠΟΣΒΕΣΕΙΣ ΛΟΓ 12		
31/12/2008	00000045	ΣΥ		12.99.00.000	ΑΠΟΣΒΕΣΜΕΝΟ ΜΗΧΑΝΗΜΑ	5.100,00
		Προσωρ.		66.03.02.000	ΑΠΟΣΒΕΣΕΙΣ ΦΟΡΤΗΓΟ ΤΟΥΟΤΑ	8.000,00
				ΑΠΟΣΒΕΣΕΙΣ ΛΟΓ .13		
31/12/2008	00000046	ΣΥ		13.99.02.000	ΑΠ/ΝΟ ΦΟΡΤΗΓΟ ΤΟΥΟΤΑ	8.000,00
		Προσωρ.		66.04.00.000	ΑΠΟΣΒΕΣΕΙΣ ΕΠΙΠΛΩΝ	240,00
				ΑΠΟΣΒΕΣΕΙΣ ΛΟΓ .14		
31/12/2008	00000047	ΣΥ		14.99.00.000	ΑΠΟΣΒΕΣΜΕΝΑ ΕΠΙΠΛΑ	240,00
		Προσωρ.		66.04.03.000	ΑΠΟΣΒΕΣΕΙΣ Η/Υ LG	199,99
				ΑΠΟΣΒΕΣΕΙΣ ΛΟΓ . 14		
31/12/2008	00000048	ΣΥ		14.99.03.000	ΑΠΟΣΒ/ΝΟΙ Η/Υ	199,99
		Προσωρ.		65.01.00.000	ΤΟΚ&ΕΞ.ΤΡΑΠ.ΜΑΚΡ/ΜΩΝ ΥΠΟΧΡ	6.277,00
				ΤΟΚΟΙ ΠΕΡΙΟΔΟΥ		
31/12/2008	00000049	ΣΥ		45.10.00.000	ΤΡΑΠΕΖΑ ΕΤΕ ΛΟΓ ...	6.277,00
		Προσωρ.		83.11.00.000	ΠΡ/ΨΕΙΣ ΓΙΑ ΕΠΙΣΦΑΛΕΙΣ ΑΠ/ΣΕΙΣ	652,50
				ΠΡΟΒΛΕΨΕΙΣ ΕΠΙΣΦΑΛΩΝ ΑΠΑΙΤΗΣΕΩΝ		
31/12/2008	00000050	ΣΥ		44.11.00.000	ΕΠΙΣΦΑΛΕΙΣ ΑΠΑΙΤΗΣΕΙΣ ΠΕΛΑΤΩΝ	652,50
		Προσωρ.		30.00.00.002	ΑΝΔΡΕΟΥ Α.	9.310,00
				ΠΡΟΚΑΤΑΒΟΛΕΣ ΠΕΛΑΤΩΝ		
31/12/2008	00000062	ΣΥ	ΣΥΜ.ΕΓΓ	30.05.00.002	ΑΝΔΡΕΟΥ ΑΕ	9.310,00
				<b>Σύνολα Περιόδου</b>	<b>576.433,49</b>	<b>576.433,49</b>
				<b>Σύνολα Σελίδας</b>	<b>50.479,49</b>	<b>45.479,49</b>
				<b>Σε Μεταφορά</b>	<b>576.433,49</b>	<b>576.433,49</b>

## Αναλυτικό Καθολικό ( 1/1/2008 - 31/12/2008 )

Λογαριασμός : 11.00.00.000			Περιγραφή : ΙΣΟΓΕΙΟ ΚΑΤΑΣΤΗΜΑ (ΕΡΜΟΥ 10)			Παρατηρήσεις :		
Ημερομηνία	Ημερ-ΑΑ	Παραστατικό	Αιτιολογία	Κινησεις Χρέωση	Πίστωση	Προσδευτικά Προοδ. Χρέωση Προοδ. Πίστωση		Υπόλοιπο
			Μεταφορά			120.000,00	0,00	120.000,00
Λογαριασμός : 11.99.00.000			Περιγραφή : ΑΠΟΣΒΕΣΜΕΝΟ ΚΑΤΑΣΤΗΜΑ ΙΣΟΓΕΙΟ			Παρατηρήσεις :		
Ημερομηνία	Ημερ-ΑΑ	Παραστατικό	Αιτιολογία	Κινησεις Χρέωση	Πίστωση	Προσδευτικά Προοδ. Χρέωση Προοδ. Πίστωση		Υπόλοιπο
			Μεταφορά			0,00	20.000,00	-20.000,00
31/12/2008	0/000000044	ΣΥ	ΑΠΟΣΒΕΣΕΙΣ ΧΡΗΣΗΣ ΛΟΓ 11		7.200,00	0,00	27.200,00	-27.200,00
			Σύνολο Λογαριασμού	0,00	7.200,00	0,00	27.200,00	-27.200,00
Λογαριασμός : 12.00.00.000			Περιγραφή : ΜΗΧΑΝΗΜΑ ΣΥΝΑΡΜΟΛΟΓΗΣΗΣ			Παρατηρήσεις :		
Ημερομηνία	Ημερ-ΑΑ	Παραστατικό	Αιτιολογία	Κινησεις Χρέωση	Πίστωση	Προσδευτικά Προοδ. Χρέωση Προοδ. Πίστωση		Υπόλοιπο
			Μεταφορά			20.000,00	0,00	20.000,00
Λογαριασμός : 12.99.00.000			Περιγραφή : ΑΠΟΣΒΕΣΜΕΝΟ ΜΗΧΑΝΗΜΑ ΣΥΝΑΡΜΟΛΟΓΗΣΗΣ			Παρατηρήσεις :		
Ημερομηνία	Ημερ-ΑΑ	Παραστατικό	Αιτιολογία	Κινησεις Χρέωση	Πίστωση	Προσδευτικά Προοδ. Χρέωση Προοδ. Πίστωση		Υπόλοιπο
			Μεταφορά			0,00	3.000,00	-3.000,00
31/12/2008	0/000000045	ΣΥ	ΑΠΟΣΒΕΣΕΙΣ ΛΟΓ 12		5.100,00	0,00	8.100,00	-8.100,00
			Σύνολο Λογαριασμού	0,00	5.100,00	0,00	8.100,00	-8.100,00
Λογαριασμός : 13.02.00.000			Περιγραφή : ΦΟΡΤΗΓΟ ΤΟΥΟΤΑ			Παρατηρήσεις :		
Ημερομηνία	Ημερ-ΑΑ	Παραστατικό	Αιτιολογία	Κινησεις Χρέωση	Πίστωση	Προσδευτικά Προοδ. Χρέωση Προοδ. Πίστωση		Υπόλοιπο
			Μεταφορά			200.000,00	0,00	200.000,00
Λογαριασμός : 13.99.02.000			Περιγραφή : ΑΠ/ΝΟ ΦΟΡΤΗΓΟ ΤΟΥΟΤΑ			Παρατηρήσεις :		
Ημερομηνία	Ημερ-ΑΑ	Παραστατικό	Αιτιολογία	Κινησεις Χρέωση	Πίστωση	Προσδευτικά Προοδ. Χρέωση Προοδ. Πίστωση		Υπόλοιπο
			Μεταφορά			0,00	190.000,00	-190.000,00
31/12/2008	0/000000046	ΣΥ	ΑΠΟΣΒΕΣΕΙΣ ΛΟΓ.13		8.000,00	0,00	198.000,00	-198.000,00
			Σύνολο Λογαριασμού	0,00	8.000,00	0,00	198.000,00	-198.000,00
Λογαριασμός : 14.00.00.000			Περιγραφή : ΓΡΑΦΕΙΑ			Παρατηρήσεις :		
Ημερομηνία	Ημερ-ΑΑ	Παραστατικό	Αιτιολογία	Κινησεις Χρέωση	Πίστωση	Προσδευτικά Προοδ. Χρέωση Προοδ. Πίστωση		Υπόλοιπο
			Μεταφορά			500,00	0,00	500,00
Λογαριασμός : 14.00.00.001			Περιγραφή : ΒΙΒΛΙΟΘΗΚΕΣ			Παρατηρήσεις :		
Ημερομηνία	Ημερ-ΑΑ	Παραστατικό	Αιτιολογία	Κινησεις Χρέωση	Πίστωση	Προσδευτικά Προοδ. Χρέωση Προοδ. Πίστωση		Υπόλοιπο
			Μεταφορά			1.200,00	0,00	1.200,00

## Αναλυτικό Καθολικό ( 1/1/2008 - 31/12/2008 )

Λογαριασμός : 14.00.00.002			Περιγραφή : ΚΑΡΕΚΛΕΣ		Παρατηρήσεις :			
Ημερομηνία	Ημερ-ΑΑ	Παραστατικό	Απολογία	Κινήσεις Χρέωση	Πίστωση	Προσδευτικά Προοδ. Χρέωση Προοδ. Πίστωση		Υπόλοιπο
			Μεταφορά			300,00	0,00	300,00
Λογαριασμός : 14.03.00.000			Περιγραφή : Η/Υ LG		Παρατηρήσεις :			
Ημερομηνία	Ημερ-ΑΑ	Παραστατικό	Απολογία	Κινήσεις Χρέωση	Πίστωση	Προσδευτικά Προοδ. Χρέωση Προοδ. Πίστωση		Υπόλοιπο
			Μεταφορά			2.000,00	0,00	2.000,00
Λογαριασμός : 14.99.00.000			Περιγραφή : ΑΠΟΣΒΕΣΜΕΝΑ ΕΠΙΠΛΑ		Παρατηρήσεις :			
Ημερομηνία	Ημερ-ΑΑ	Παραστατικό	Απολογία	Κινήσεις Χρέωση	Πίστωση	Προσδευτικά Προοδ. Χρέωση Προοδ. Πίστωση		Υπόλοιπο
			Μεταφορά			0,00	130,00	-130,00
31/12/2008	0/000000047	ΣΥ	ΑΠΟΣΒΕΣΕΙΣ ΛΟΓ.14		240,00	0,00	370,00	-370,00
			Σύνολο Λογαριασμού	0,00	240,00	0,00	370,00	-370,00
Λογαριασμός : 14.99.03.000			Περιγραφή : ΑΠΟΣΒ/ΝΟΙ Η/Υ		Παρατηρήσεις :			
Ημερομηνία	Ημερ-ΑΑ	Παραστατικό	Απολογία	Κινήσεις Χρέωση	Πίστωση	Προσδευτικά Προοδ. Χρέωση Προοδ. Πίστωση		Υπόλοιπο
			Μεταφορά			0,00	1.800,00	-1.800,00
31/12/2008	0/000000048	ΣΥ	ΑΠΟΣΒΕΣΕΙΣ ΛΟΓ. 14		199,99	0,00	1.999,99	-1.999,99
			Σύνολο Λογαριασμού	0,00	199,99	0,00	1.999,99	-1.999,99
Λογαριασμός : 20.00.00.000			Περιγραφή : ΑΠΟΘΕΜΑΤΑ ΧΟΡΤΟΚΟΠΤΙΚΩΝ		Παρατηρήσεις :			
Ημερομηνία	Ημερ-ΑΑ	Παραστατικό	Απολογία	Κινήσεις Χρέωση	Πίστωση	Προσδευτικά Προοδ. Χρέωση Προοδ. Πίστωση		Υπόλοιπο
			Μεταφορά			300.000,00	0,00	300.000,00
31/12/2008	ΙΣ000000005	ΚΛ	ΟΜΑΔΑ 2 ΣΕ ΓΕΝΙΚΗ		300.000,00	300.000,00	300.000,00	0,00
31/12/2008	ΙΣ000000007	ΚΛ	ΑΠΟΓΡΑΦΗ ΛΗΞΗΣ	261.000,00		561.000,00	300.000,00	261.000,00
			Σύνολο Λογαριασμού	261.000,00	300.000,00	561.000,00	300.000,00	261.000,00
Λογαριασμός : 20.00.01.000			Περιγραφή : ΑΠΟΘΕΜΑΤΑ ΒΕΝΖΙΝΟΠΡΙΟΝΑ		Παρατηρήσεις :			
Ημερομηνία	Ημερ-ΑΑ	Παραστατικό	Απολογία	Κινήσεις Χρέωση	Πίστωση	Προσδευτικά Προοδ. Χρέωση Προοδ. Πίστωση		Υπόλοιπο
			Μεταφορά			200.000,00	0,00	200.000,00
31/12/2008	ΙΣ000000005	ΚΛ	ΟΜΑΔΑ 2 ΣΕ ΓΕΝΙΚΗ		200.000,00	200.000,00	200.000,00	0,00
31/12/2008	ΙΣ000000007	ΚΛ	ΑΠΟΓΡΑΦΗ ΛΗΞΗΣ	171.057,47		371.057,47	200.000,00	171.057,47
			Σύνολο Λογαριασμού	171.057,47	200.000,00	371.057,47	200.000,00	171.057,47
Λογαριασμός : 20.01.00.019			Περιγραφή : ΑΓΟΡΕΣ ΧΟΡΤΟΚΟΠΤΙΚΩΝ ΕΣΩΤ.ΜΕ ΦΠΑ19%		Παρατηρήσεις :			
Ημερομηνία	Ημερ-ΑΑ	Παραστατικό	Απολογία	Κινήσεις Χρέωση	Πίστωση	Προσδευτικά Προοδ. Χρέωση Προοδ. Πίστωση		Υπόλοιπο
			Μεταφορά			0,00	0,00	0,00
12/1/2008	ΓΗ000000010	ΤΔΑ 10	ΤΙΜ.ΔΕΛΤΙΟ ΑΠΟΣΤΟΛΗΣ	15.000,00		15.000,00	0,00	15.000,00

## Αναλυτικό Καθολικό ( 1/1/2008 - 31/12/2008 )

Λογαριασμός : 20.01.00.019			Περιγραφή : ΑΓΟΡΕΣ ΧΟΡΤΟΚΟΠΤΙΚΩΝ ΕΣΩΤ.ΜΕ ΦΠΑ19%		Παρατηρήσεις :				
Ημερομηνία	Ημερ-ΑΑ	Παραστατικό	Αιτιολογία	Κινήσεις		Προοδευτικά		Υπόλοιπο	
				Χρέωση	Πίστωση	Προοδ. Χρέωση	Προοδ. Πίστωση		
31/12/2008		ΙΣ000000005	ΚΛ	ΟΜΑΔΑ 2 ΣΕ ΓΕΝΙΚΗ	15.000,00	15.000,00	15.000,00	15.000,00	0,00
				Σύνολο Λογαριασμού	15.000,00	15.000,00	15.000,00	15.000,00	0,00
Λογαριασμός : 20.01.00.119			Περιγραφή : ΑΓΟΡΕΣ ΒΕΝΖΙΝΟΠΡΙΩΝΩΝ ΕΣΩΤ.ΜΕ ΦΠΑ 19%		Παρατηρήσεις :				
Ημερομηνία	Ημερ-ΑΑ	Παραστατικό	Αιτιολογία	Κινήσεις		Προοδευτικά		Υπόλοιπο	
				Χρέωση	Πίστωση	Προοδ. Χρέωση	Προοδ. Πίστωση		
				Μεταφορά		0,00	0,00	0,00	
28/1/2008		ΓΗ000000020	ΤΔΑ 20	ΤΙΜ.ΔΕΛΤΙΟ ΑΠΟΣΤΟΛΗΣ	14.000,00	14.000,00	14.000,00	0,00	14.000,00
31/12/2008		ΙΣ000000005	ΚΛ	ΟΜΑΔΑ 2 ΣΕ ΓΕΝΙΚΗ		14.000,00	14.000,00	14.000,00	0,00
				Σύνολο Λογαριασμού	14.000,00	14.000,00	14.000,00	14.000,00	0,00
Λογαριασμός : 20.98.00.019			Περιγραφή : ΕΚΠΤΩΣΕΙΣ ΕΜΠΟΡΕΥΜΑΤΩΝ (ΒΕΝΖΙΝΟΠΡΙΩΝΑ)		Παρατηρήσεις :				
Ημερομηνία	Ημερ-ΑΑ	Παραστατικό	Αιτιολογία	Κινήσεις		Προοδευτικά		Υπόλοιπο	
				Χρέωση	Πίστωση	Προοδ. Χρέωση	Προοδ. Πίστωση		
				Μεταφορά		0,00	0,00	0,00	
5/2/2008		ΓΗ000000025	ΠΤ 8	ΠΙΣΤΩΤΙΚΟ ΤΙΜΟΛΟΓΙΟ	-1.400,00	-1.400,00	0,00	0,00	-1.400,00
31/12/2008		ΙΣ000000005	ΚΛ	ΟΜΑΔΑ 2 ΣΕ ΓΕΝΙΚΗ	1.400,00		0,00	0,00	0,00
				Σύνολο Λογαριασμού	0,00	0,00	0,00	0,00	0,00
Λογαριασμός : 30.00.00.000			Περιγραφή : ΓΙΑΝΝΟΥΛΗΣ Γ.		Παρατηρήσεις :				
Ημερομηνία	Ημερ-ΑΑ	Παραστατικό	Αιτιολογία	Κινήσεις		Προοδευτικά		Υπόλοιπο	
				Χρέωση	Πίστωση	Προοδ. Χρέωση	Προοδ. Πίστωση		
				Μεταφορά		2.000,00	0,00	2.000,00	
3/1/2008		ΓΗ000000001	ΠΑ 1	ΤΙΜΟΛΟΓΙΟ ΠΩΛΗΣΗΣ	119.595,00	121.595,00	0,00	0,00	121.595,00
4/1/2008		ΓΗ000000002	ΤΑ 1	ΑΠΟΔΕΙΞΗ ΕΙΣΠΡΑΞΗΣ -ΕΠ		90.000,00	121.595,00	90.000,00	31.595,00
10/1/2008		ΓΗ000000008	ΤΑ 2	ΑΠΟΔΕΙΞΗ ΕΙΣΠΡΑΞΗΣ		800,00	121.595,00	90.800,00	30.795,00
				Σύνολο Λογαριασμού	119.595,00	90.800,00	121.595,00	90.800,00	30.795,00
Λογαριασμός : 30.00.00.001			Περιγραφή : ΚΑΡΑΓΙΑΝΝΗΣ Κ.		Παρατηρήσεις :				
Ημερομηνία	Ημερ-ΑΑ	Παραστατικό	Αιτιολογία	Κινήσεις		Προοδευτικά		Υπόλοιπο	
				Χρέωση	Πίστωση	Προοδ. Χρέωση	Προοδ. Πίστωση		
				Μεταφορά		2.600,00	0,00	2.600,00	
10/1/2008		ΓΗ000000009	ΤΑ 3	ΑΠΟΔΕΙΞΗ ΕΙΣΠΡΑΞΗΣ		1.000,00	2.600,00	1.000,00	1.600,00
25/2/2008		ΓΗ000000032	ΠΑ 50	ΤΙΜ-ΔΕΛΤΙΟ ΑΠΟΣΤΟΛΗΣ	14.280,00	16.880,00	1.000,00	1.000,00	15.880,00
25/2/2008		ΓΗ000000034	ΤΑ 50	ΕΞΟΦΛΗΣΗ ΤΙΜΟΛΟΓΙΟΥ		14.280,00	16.880,00	15.280,00	1.600,00
				Σύνολο Λογαριασμού	14.280,00	15.280,00	16.880,00	15.280,00	1.600,00
Λογαριασμός : 30.00.00.002			Περιγραφή : ΑΝΔΡΕΟΥ Α.		Παρατηρήσεις :				
Ημερομηνία	Ημερ-ΑΑ	Παραστατικό	Αιτιολογία	Κινήσεις		Προοδευτικά		Υπόλοιπο	
				Χρέωση	Πίστωση	Προοδ. Χρέωση	Προοδ. Πίστωση		
				Μεταφορά		1.400,00	0,00	1.400,00	

## Αναλυτικό Καθολικό ( 1/1/2008 - 31/12/2008 )

Λογαριασμός : 30.00.00.002			Περιγραφή : ΑΝΔΡΕΟΥ Α.			Παρατηρήσεις :		
Ημερομηνία	Ημερ-ΑΑ	Παραστατικό	Απολογία	Κινήσεις		Προσδευτικά		Υπόλοιπο
				Χρέωση	Πίστωση	Προοδ. Χρέωση	Προοδ. Πίστωση	
			Μεταφορά			1.400,00	0,00	1.400,00
5/1/2008	ΓΗ00000003	ΠΑ 2	ΤΙΜΟΛΟΓΙΟ-ΔΕΛΤΙΟ	32.130,00		33.530,00	0,00	33.530,00
7/1/2008	ΓΗ00000004	ΤΑ	ΕΠ Νο 128-2545000		32.130,00	33.530,00	32.130,00	1.400,00
23/1/2008	ΓΗ00000017	ΠΤ 1	ΠΙΣΤΩΤΙΚΟ ΤΙΜΟΛΟΓΙΟ		10.710,00	33.530,00	42.840,00	-9.310,00
31/12/2008	0/000000062	ΣΥ ΣΥΜ.ΕΓΓ	ΠΡΟΚΑΤΑΒΟΛΕΣ ΠΕΛΑΤΩΝ	9.310,00		42.840,00	42.840,00	0,00
			Σύνολο Λογαριασμού	41.440,00	42.840,00	42.840,00	42.840,00	0,00
Λογαριασμός : 30.05.00.002			Περιγραφή : ΑΝΔΡΕΟΥ ΑΕ			Παρατηρήσεις :		
Ημερομηνία	Ημερ-ΑΑ	Παραστατικό	Απολογία	Κινήσεις		Προσδευτικά		Υπόλοιπο
				Χρέωση	Πίστωση	Προοδ. Χρέωση	Προοδ. Πίστωση	
			Μεταφορά			0,00	0,00	0,00
31/12/2008	0/000000062	ΣΥ ΣΥΜ.ΕΓΓ	ΠΡΟΚΑΤΑΒΟΛΕΣ ΠΕΛΑΤΩΝ		9.310,00	0,00	9.310,00	-9.310,00
			Σύνολο Λογαριασμού	0,00	9.310,00	0,00	9.310,00	-9.310,00
Λογαριασμός : 30.97.00.000			Περιγραφή : ΙΩΑΝΝΟΥ Ι.			Παρατηρήσεις :		
Ημερομηνία	Ημερ-ΑΑ	Παραστατικό	Απολογία	Κινήσεις		Προσδευτικά		Υπόλοιπο
				Χρέωση	Πίστωση	Προοδ. Χρέωση	Προοδ. Πίστωση	
			Μεταφορά			300,00	0,00	300,00
Λογαριασμός : 30.97.00.001			Περιγραφή : ΣΠΥΡΟΥ Σ.			Παρατηρήσεις :		
Ημερομηνία	Ημερ-ΑΑ	Παραστατικό	Απολογία	Κινήσεις		Προσδευτικά		Υπόλοιπο
				Χρέωση	Πίστωση	Προοδ. Χρέωση	Προοδ. Πίστωση	
			Μεταφορά			400,00	0,00	400,00
Λογαριασμός : 31.00.00.000			Περιγραφή : ΓΡΑΜΜΑΤΙΟ ΚΑΡΑΓΙΑΝΝΗΣ Κ. ληξ 10/2			Παρατηρήσεις :		
Ημερομηνία	Ημερ-ΑΑ	Παραστατικό	Απολογία	Κινήσεις		Προσδευτικά		Υπόλοιπο
				Χρέωση	Πίστωση	Προοδ. Χρέωση	Προοδ. Πίστωση	
			Μεταφορά			400,00	0,00	400,00
10/2/2008	ΓΗ00000026	ΤΑ	ΕΙΣΠΡΑΞΗ ΣΥΝΑΛΛΑΓΜΑΤΙΚΗΣ		400,00	400,00	400,00	0,00
			Σύνολο Λογαριασμού	0,00	400,00	400,00	400,00	0,00
Λογαριασμός : 31.00.00.001			Περιγραφή : ΓΡΑΜΜΑΤΙΟ ΓΙΑΝΝΟΥΛΗ Γ. ληξ 15/2			Παρατηρήσεις :		
Ημερομηνία	Ημερ-ΑΑ	Παραστατικό	Απολογία	Κινήσεις		Προσδευτικά		Υπόλοιπο
				Χρέωση	Πίστωση	Προοδ. Χρέωση	Προοδ. Πίστωση	
			Μεταφορά			1.000,00	0,00	1.000,00
9/1/2008	ΓΗ00000006	ΤΑ	ΠΡΟΞΕΟΦΛΗΣΗ		1.000,00	1.000,00	1.000,00	0,00
			Σύνολο Λογαριασμού	0,00	1.000,00	1.000,00	1.000,00	0,00
Λογαριασμός : 31.00.00.002			Περιγραφή : ΓΡΑΜΜΑΤΙΟ ΠΕΤΡΟΥ. ληξ. 20/2			Παρατηρήσεις :		
Ημερομηνία	Ημερ-ΑΑ	Παραστατικό	Απολογία	Κινήσεις		Προσδευτικά		Υπόλοιπο
				Χρέωση	Πίστωση	Προοδ. Χρέωση	Προοδ. Πίστωση	
			Μεταφορά			600,00	0,00	600,00

## Αναλυτικό Καθολικό ( 1/1/2008 - 31/12/2008 )

Λογαριασμός : 31.00.00.002		Περιγραφή : ΓΡΑΜΜΑΤΙΟ ΠΕΤΡΟΥ, ληξ. 20/2			Παρατηρήσεις :			
Ημερομηνία	Ημερ-ΑΑ	Παραστατικό	Αιτιολογία	Κινήσεις		Προσδευτικά		Υπόλοιπο
				Χρέωση	Πίστωση	Προοδ. Χρέωση	Προοδ. Πίστωση	
			Μεταφορά			600,00	0,00	600,00
20/2/2008	ΓΗ000000029	ΤΑ	ΕΙΣΠΡΑΞΗ ΣΥΝΑΛΛΑΓΜΑΤΙΚΗΣ		600,00	600,00	600,00	0,00
			Σύνολο Λογαριασμού	0,00	600,00	600,00	600,00	0,00
Λογαριασμός : 33.13.00.000		Περιγραφή : ΠΡΟΚΑΤΑΒΟΛΗ ΕΤΟΥΣ 2009			Παρατηρήσεις :			
Ημερομηνία	Ημερ-ΑΑ	Παραστατικό	Αιτιολογία	Κινήσεις		Προσδευτικά		Υπόλοιπο
				Χρέωση	Πίστωση	Προοδ. Χρέωση	Προοδ. Πίστωση	
			Μεταφορά			0,00	0,00	0,00
31/12/2008	ΙΣ000000012	ΚΛ	ΚΕΡΔΗ ΧΡΗΣΗΣ ΣΕ ΕΤΑΙΡΟΥΣ	607,70		607,70	0,00	607,70
			Σύνολο Λογαριασμού	607,70	0,00	607,70	0,00	607,70
Λογαριασμός : 33.90.00.002		Περιγραφή : ΕΠΙΤΑΓΕΣ ΛΗΞΗΣ ΦΕΒΡΟΥΑΡΙΟΥ			Παρατηρήσεις :			
Ημερομηνία	Ημερ-ΑΑ	Παραστατικό	Αιτιολογία	Κινήσεις		Προσδευτικά		Υπόλοιπο
				Χρέωση	Πίστωση	Προοδ. Χρέωση	Προοδ. Πίστωση	
			Μεταφορά			0,00	0,00	0,00
4/1/2008	ΓΗ000000002	ΤΑ 1	ΑΠΟΔΕΙΞΗ ΕΙΣΠΡΑΞΗΣ -ΕΠ	50.000,00		50.000,00	0,00	50.000,00
7/1/2008	ΓΗ000000004	ΤΑ	ΕΠ Νο 128-2545000	20.000,00		70.000,00	0,00	70.000,00
10/2/2008	ΓΗ000000027	ΤΑ	ΕΙΣΠΡΑΞΗ ΕΠΙΤΑΓΗΣ Νο 300-		50.000,00	70.000,00	50.000,00	20.000,00
25/2/2008	ΓΗ000000033	ΤΑ	ΕΙΣΠΡΑΞΗ ΕΠΙΤΑΓΗΣ Νο 128-		20.000,00	70.000,00	70.000,00	0,00
			Σύνολο Λογαριασμού	70.000,00	70.000,00	70.000,00	70.000,00	0,00
Λογαριασμός : 36.00.00.000		Περιγραφή : ΕΝΟΙΚΙΑ ΚΑΤΑΣΤΗΜΑΤΟΣ			Παρατηρήσεις :			
Ημερομηνία	Ημερ-ΑΑ	Παραστατικό	Αιτιολογία	Κινήσεις		Προσδευτικά		Υπόλοιπο
				Χρέωση	Πίστωση	Προοδ. Χρέωση	Προοδ. Πίστωση	
			Μεταφορά			1.000,00	0,00	1.000,00
16/1/2008	ΓΗ000000013	ΣΥ	ΕΝΟΙΚΙΟ ΚΑΤΑΣΤΗΜΑΤΟΣ		1.000,00	1.000,00	1.000,00	0,00
			Σύνολο Λογαριασμού	0,00	1.000,00	1.000,00	1.000,00	0,00
Λογαριασμός : 36.00.62.005		Περιγραφή : ΑΣΦΑΛΙΣΤΡΑ ΠΡΟΠΛΗΡΩΘΕΝΤΑ			Παρατηρήσεις :			
Ημερομηνία	Ημερ-ΑΑ	Παραστατικό	Αιτιολογία	Κινήσεις		Προσδευτικά		Υπόλοιπο
				Χρέωση	Πίστωση	Προοδ. Χρέωση	Προοδ. Πίστωση	
			Μεταφορά			0,00	0,00	0,00
31/12/2008	0/000000042	ΣΥ	ΕΞΟΔΑ ΕΠΟΜΕΝΩΝ ΧΡΗΣΕΩΝ	2.500,00		2.500,00	0,00	2.500,00
			Σύνολο Λογαριασμού	2.500,00	0,00	2.500,00	0,00	2.500,00
Λογαριασμός : 38.00.00.000		Περιγραφή : ΚΕΝΤΡΙΚΟ ΤΑΜΕΙΟ			Παρατηρήσεις :			
Ημερομηνία	Ημερ-ΑΑ	Παραστατικό	Αιτιολογία	Κινήσεις		Προσδευτικά		Υπόλοιπο
				Χρέωση	Πίστωση	Προοδ. Χρέωση	Προοδ. Πίστωση	
			Μεταφορά			5.000,00	0,00	5.000,00
4/1/2008	ΓΗ000000002	ΤΑ 1	ΑΠΟΔΕΙΞΗ ΕΙΣΠΡΑΞΗΣ -ΕΠ	40.000,00		45.000,00	0,00	45.000,00
8/1/2008	ΓΗ000000005	ΤΑ	ΑΠΟΔΕΙΞΗ ΕΤΕ	10.000,00		55.000,00	0,00	55.000,00

## Αναλυτικό Καθολικό ( 1/1/2008 - 31/12/2008 )

Λογαριασμός : 38.00.00.000			Περιγραφή : ΚΕΝΤΡΙΚΟ ΤΑΜΕΙΟ		Παρατηρήσεις :			
Ημερομηνία	Ημερ-ΑΑ	Παραστατικό	Αιτιολογία	Κινήσεις		Προοδευτικά		Υπόλοιπο
				Χρέωση	Πίστωση	Προοδ. Χρέωση	Προοδ. Πίστωση	
9/1/2008	ΓΗ00000006	ΤΑ	ΠΡΟΞΟΦΛΗΣΗ	980,00		55.980,00	0,00	55.980,00
10/1/2008	ΓΗ00000008	ΤΑ 2	ΑΠΟΔΕΙΞΗ ΕΙΣΠΡΑΞΗΣ	800,00		56.780,00	0,00	56.780,00
10/1/2008	ΓΗ00000009	ΤΑ 3	ΑΠΟΔΕΙΞΗ ΕΙΣΠΡΑΞΗΣ	1.000,00		57.780,00	0,00	57.780,00
12/1/2008	ΓΗ00000012	ΤΑ 1	ΑΠΟΔΕΙΞΗ ΕΝΟΙΚΙΟΥ	2.072,00		59.852,00	0,00	59.852,00
12/1/2008	ΓΗ00000011	ΦΟΡΤ 10	ΦΟΡΤΩΤΙΚΗ <<EXPRESS		119,00	59.852,00	119,00	59.733,00
20/1/2008	ΓΗ00000015	ΤΑ 1	ΑΠΟΔΕΙΞΗ ΠΛΗΡΩΜΗΣ		7.000,00	59.852,00	7.119,00	52.733,00
24/1/2008	ΓΗ00000018	ΤΑ	ΠΡΟΣΩΡΙΝΗ ΔΗΛΩΣΗ ΦΜΥ		730,00	59.852,00	7.849,00	52.003,00
27/1/2008	ΓΗ00000019	ΤΑ	ΠΛΗΡΩΜΗ ΑΣΦΑΛΙΣΤΙΚΩΝ		2.270,00	59.852,00	10.119,00	49.733,00
31/1/2008	ΓΗ00000023	ΤΑ	ΕΞΟΦΛΗΣΗ ΜΙΣΘΟΔΟΣΙΑΣ		3.567,00	59.852,00	13.686,00	46.166,00
10/2/2008	ΓΗ00000026	ΤΑ	ΕΙΣΠΡΑΞΗ ΣΥΝΑΛΛΑΓΜΑΤΙΚΗΣ	400,00		60.252,00	13.686,00	46.566,00
10/2/2008	ΓΗ00000027	ΤΑ	ΕΙΣΠΡΑΞΗ ΕΠΙΤΑΓΗΣ Νο 300-	50.000,00		110.252,00	13.686,00	96.566,00
15/2/2008	ΓΗ00000028	ΤΑ	ΕΞΟΦΛΗΣΗ ΙΚΑ ΤΕΛΕΚ ΜΗΝΟΣ		2.259,00	110.252,00	15.945,00	94.307,00
20/2/2008	ΓΗ00000029	ΤΑ	ΕΙΣΠΡΑΞΗ ΣΥΝΑΛΛΑΓΜΑΤΙΚΗΣ	600,00		110.852,00	15.945,00	94.907,00
20/2/2008	ΓΗ00000030	ΤΑ	ΕΙΣΠΡΑΞΗ ΕΠΙΧΟΡΗΓΗΣΕΩΝ	10.000,00		120.852,00	15.945,00	104.907,00
22/2/2008	ΓΗ00000031	ΤΑ	ΑΠΟΔΟΣΗ ΦΠΑ ΜΗΝΟΣ		16.967,00	120.852,00	32.912,00	87.940,00
25/2/2008	ΓΗ00000033	ΤΑ	ΕΙΣΠΡΑΞΗ ΕΠΙΤΑΓΗΣ Νο 128-	20.000,00		140.852,00	32.912,00	107.940,00
25/2/2008	ΓΗ00000034	ΤΑ 50	ΕΞΟΦΛΗΣΗ ΤΙΜΟΛΟΓΙΟΥ	14.280,00		155.132,00	32.912,00	122.220,00
10/12/2008	0/000000039	ΤΑ	ΑΠΟΔΟΣΗ ΦΠΑ ΜΗΝΟΣ		2.451,00	155.132,00	35.363,00	119.769,00
15/12/2008	0/000000040	ΤΑ 50	ΑΣΦΑΛΙΣΤΡΑ ΠΥΡΟΣ		5.000,00	155.132,00	40.363,00	114.769,00
20/12/2008	0/000000041	ΤΑ 5	ΕΝΟΙΚΙΑ ΔΕΚΕΜΒΡΙΟΥ -	4.000,00		159.132,00	40.363,00	118.769,00
Σύνολο Λογαριασμού				154.132,00	40.363,00	159.132,00	40.363,00	118.769,00

Λογαριασμός : 38.03.00.000			Περιγραφή : ΚΑΤΑΘΕΣΕΙΣ ΟΥΦΕΣ ΕΤΕ		Παρατηρήσεις :			
Ημερομηνία	Ημερ-ΑΑ	Παραστατικό	Αιτιολογία	Κινήσεις		Προοδευτικά		Υπόλοιπο
				Χρέωση	Πίστωση	Προοδ. Χρέωση	Προοδ. Πίστωση	
Μεταφορά						20.000,00	0,00	20.000,00
7/1/2008	ΓΗ00000004	ΤΑ	ΕΠ Νο 128-2545000	12.130,00		32.130,00	0,00	32.130,00
8/1/2008	ΓΗ00000005	ΤΑ	ΑΠΟΔΕΙΞΗ ΕΤΕ		10.000,00	32.130,00	10.000,00	22.130,00
20/1/2008	ΓΗ00000016	ΤΑ	ΠΛΗΡΩΜΗ ΣΥΝΑΛΛΑΓΜΑΤΙΚΗΣ		5.000,00	32.130,00	15.000,00	17.130,00
28/2/2008	ΓΗ00000035	ΣΥ	ΕΞΟΦΛΗΣΗ ΕΠΙΤΑΓΗΣ Νο 003-		10.000,00	32.130,00	25.000,00	7.130,00
Σύνολο Λογαριασμού				12.130,00	25.000,00	32.130,00	25.000,00	7.130,00

Λογαριασμός : 40.06.00.000			Περιγραφή : ΔΕΡΔΑΣ Ι.		Παρατηρήσεις :			
Ημερομηνία	Ημερ-ΑΑ	Παραστατικό	Αιτιολογία	Κινήσεις		Προοδευτικά		Υπόλοιπο
				Χρέωση	Πίστωση	Προοδ. Χρέωση	Προοδ. Πίστωση	
Μεταφορά						0,00	200.000,00	-200.000,00

Λογαριασμός : 40.06.00.001			Περιγραφή : ΣΟΥΡΒΙΝΟΣ Φ.		Παρατηρήσεις :			
Ημερομηνία	Ημερ-ΑΑ	Παραστατικό	Αιτιολογία	Κινήσεις		Προοδευτικά		Υπόλοιπο
				Χρέωση	Πίστωση	Προοδ. Χρέωση	Προοδ. Πίστωση	

## Αναλυτικό Καθολικό ( 1/1/2008 - 31/12/2008 )

			Μεταφορά		0,00	200.000,00	-200.000,00	
Λογαριασμός : 40.06.00.002			Περιγραφή : ΑΠΟΣΤΟΛΟΥ Τ.		Παρατηρήσεις :			
Ημερομηνία	Ημερ-ΑΑ	Παραστατικό	Αιτιολογία	Κινήσεις Χρέωση	Πίστωση	Προοδευτικά Προοδ. Χρέωση	Προοδ. Πίστωση	Υπόλοιπο
			Μεταφορά			0,00	100.000,00	-100.000,00
Λογαριασμός : 41.02.00.000			Περιγραφή : ΤΑΚΤΙΚΟ ΑΠΟΘΕΜΑΤΙΚΟ ΕΤΟΣ 2007		Παρατηρήσεις :			
Ημερομηνία	Ημερ-ΑΑ	Παραστατικό	Αιτιολογία	Κινήσεις Χρέωση	Πίστωση	Προοδευτικά Προοδ. Χρέωση	Προοδ. Πίστωση	Υπόλοιπο
			Μεταφορά			0,00	60.000,00	-60.000,00
Λογαριασμός : 41.02.00.001			Περιγραφή : ΤΑΚΤΙΚΟ ΑΠΟΘΕΜΑΤΙΚΟ ΕΤΟΣ 2008		Παρατηρήσεις :			
Ημερομηνία	Ημερ-ΑΑ	Παραστατικό	Αιτιολογία	Κινήσεις Χρέωση	Πίστωση	Προοδευτικά Προοδ. Χρέωση	Προοδ. Πίστωση	Υπόλοιπο
			Μεταφορά			0,00	0,00	0,00
31/12/2008		ΚΛ	ΚΕΡΔΗ ΧΡΗΣΗΣ ΣΕ ΕΤΑΙΡΟΥΣ		552,45	0,00	552,45	-552,45
			Σύνολο Λογαριασμού	0,00	552,45	0,00	552,45	-552,45
Λογαριασμός : 44.11.00.000			Περιγραφή : ΕΠΙΣΦΑΛΕΙΣ ΑΠΑΙΤΗΣΕΙΣ ΠΕΛΑΤΩΝ		Παρατηρήσεις :			
Ημερομηνία	Ημερ-ΑΑ	Παραστατικό	Αιτιολογία	Κινήσεις Χρέωση	Πίστωση	Προοδευτικά Προοδ. Χρέωση	Προοδ. Πίστωση	Υπόλοιπο
			Μεταφορά			0,00	1.000,00	-1.000,00
31/12/2008		ΣΥ	ΠΡΟΒΛΕΨΕΙΣ ΕΠΙΣΦΑΛΩΝ		652,50	0,00	1.652,50	-1.652,50
			Σύνολο Λογαριασμού	0,00	652,50	0,00	1.652,50	-1.652,50
Λογαριασμός : 45.10.00.000			Περιγραφή : ΤΡΑΠΕΖΑ ΕΤΕ ΛΟΓ...		Παρατηρήσεις :			
Ημερομηνία	Ημερ-ΑΑ	Παραστατικό	Αιτιολογία	Κινήσεις Χρέωση	Πίστωση	Προοδευτικά Προοδ. Χρέωση	Προοδ. Πίστωση	Υπόλοιπο
			Μεταφορά			0,00	62.770,00	-62.770,00
31/12/2008		ΣΥ	ΤΟΚΟΙ ΠΕΡΙΟΔΟΥ		6.277,00	0,00	69.047,00	-69.047,00
			Σύνολο Λογαριασμού	0,00	6.277,00	0,00	69.047,00	-69.047,00
Λογαριασμός : 50.00.00.000			Περιγραφή : ECHO HELLAS A.E.		Παρατηρήσεις :			
Ημερομηνία	Ημερ-ΑΑ	Παραστατικό	Αιτιολογία	Κινήσεις Χρέωση	Πίστωση	Προοδευτικά Προοδ. Χρέωση	Προοδ. Πίστωση	Υπόλοιπο
			Μεταφορά			0,00	20.000,00	-20.000,00
12/1/2008		ΓΗ000000010	Τ&Α 10 ΤΙΜ.ΔΕΛΤΙΟ ΑΠΟΣΤΟΛΗΣ		17.850,00	0,00	37.850,00	-37.850,00
20/1/2008		ΓΗ000000014	ΣΥ ΕΠΙΤΑΓΗ Νο 003-5672220	10.000,00		10.000,00	37.850,00	-27.850,00
20/1/2008		ΓΗ000000015	ΤΑ 1 ΑΠΟΔΕΙΞΗ ΠΛΗΡΩΜΗΣ	7.000,00		17.000,00	37.850,00	-20.850,00
			Σύνολο Λογαριασμού	17.000,00	17.850,00	17.000,00	37.850,00	-20.850,00
Λογαριασμός : 50.00.00.001			Περιγραφή : STIHL HELLAS A.E.		Παρατηρήσεις :			
Ημερομηνία	Ημερ-ΑΑ	Παραστατικό	Αιτιολογία	Κινήσεις Χρέωση	Πίστωση	Προοδευτικά Προοδ. Χρέωση	Προοδ. Πίστωση	Υπόλοιπο
			Μεταφορά			0,00	12.000,00	-12.000,00

## Αναλυτικό Καθολικό ( 1/1/2008 - 31/12/2008 )

Λογαριασμός : 50.00.00.001			Περιγραφή : STIH HELLAS A.E.			Παρατηρήσεις :		
Ημερομηνία	Ημερ-ΑΑ	Παραστατικό	Απολογία	Κινήσεις		Προσδευτικά		Υπόλοιπο
				Χρέωση	Πίστωση	Προοδ. Χρέωση	Προοδ. Πίστωση	
			Μεταφορά			0,00	12.000,00	-12.000,00
28/1/2008	ΓΗ000000020	ΤΔΑ 20	ΤΙΜ.ΔΕΛΤΙΟ ΑΠΟΣΤΟΛΗΣ		16.660,00	0,00	28.660,00	-28.660,00
5/2/2008	ΓΗ000000025	ΠΤ 8	ΠΙΣΤΩΤΙΚΟ ΤΙΜΟΛΟΓΙΟ	1.666,00		1.666,00	28.660,00	-26.994,00
			Σύνολα Λογαριασμού	1.666,00	16.660,00	1.666,00	28.660,00	-26.994,00
Λογαριασμός : 51.00.00.000			Περιγραφή : ΓΡΑΜΜΑΤΙΟ ΕΧΟ HELLAS ληξ.20/01			Παρατηρήσεις :		
Ημερομηνία	Ημερ-ΑΑ	Παραστατικό	Απολογία	Κινήσεις		Προσδευτικά		Υπόλοιπο
				Χρέωση	Πίστωση	Προοδ. Χρέωση	Προοδ. Πίστωση	
			Μεταφορά			0,00	5.000,00	-5.000,00
20/1/2008	ΓΗ000000016	ΤΑ	ΠΛΗΡΩΜΗ ΣΥΝΑΛΛΑΓΜΑΤΙΚΗΣ	5.000,00		5.000,00	5.000,00	0,00
			Σύνολα Λογαριασμού	5.000,00	0,00	5.000,00	5.000,00	0,00
Λογαριασμός : 53.00.00.000			Περιγραφή : ΑΠΟΔΟΧΕΣ ΠΛΗΡΩΤΕΣ ΕΜΜΙΣΘΩΝ			Παρατηρήσεις :		
Ημερομηνία	Ημερ-ΑΑ	Παραστατικό	Απολογία	Κινήσεις		Προσδευτικά		Υπόλοιπο
				Χρέωση	Πίστωση	Προοδ. Χρέωση	Προοδ. Πίστωση	
			Μεταφορά			0,00	0,00	0,00
29/1/2008	ΓΗ000000021	ΜΙΣΘ	ΜΙΣΘΟΔΟΣΙΑ ΙΑΝΟΥΑΡΙΟΥ		3.567,00	0,00	3.567,00	-3.567,00
31/1/2008	ΓΗ000000023	ΤΑ	ΕΞΟΦΛΗΣΗ ΜΙΣΘΟΔΟΣΙΑΣ	3.567,00		3.567,00	3.567,00	0,00
			Σύνολα Λογαριασμού	3.567,00	3.567,00	3.567,00	3.567,00	0,00
Λογαριασμός : 53.14.00.000			Περιγραφή : ΔΕΡΔΑΣ Ι.			Παρατηρήσεις :		
Ημερομηνία	Ημερ-ΑΑ	Παραστατικό	Απολογία	Κινήσεις		Προσδευτικά		Υπόλοιπο
				Χρέωση	Πίστωση	Προοδ. Χρέωση	Προοδ. Πίστωση	
			Μεταφορά			0,00	0,00	0,00
31/12/2008	ΙΣ000000012	ΚΛ	ΚΕΡΔΗ ΧΡΗΣΗΣ ΣΕ ΕΤΑΙΡΟΥΣ		4.695,82	0,00	4.695,82	-4.695,82
			Σύνολα Λογαριασμού	0,00	4.695,82	0,00	4.695,82	-4.695,82
Λογαριασμός : 53.14.00.001			Περιγραφή : ΣΟΥΡΒΙΝΟΣ Φ.			Παρατηρήσεις :		
Ημερομηνία	Ημερ-ΑΑ	Παραστατικό	Απολογία	Κινήσεις		Προσδευτικά		Υπόλοιπο
				Χρέωση	Πίστωση	Προοδ. Χρέωση	Προοδ. Πίστωση	
			Μεταφορά			0,00	0,00	0,00
31/12/2008	ΙΣ000000012	ΚΛ	ΚΕΡΔΗ ΧΡΗΣΗΣ ΣΕ ΕΤΑΙΡΟΥΣ		2.817,49	0,00	2.817,49	-2.817,49
			Σύνολα Λογαριασμού	0,00	2.817,49	0,00	2.817,49	-2.817,49
Λογαριασμός : 53.14.00.002			Περιγραφή : ΑΠΟΣΤΟΛΟΥ Τ.			Παρατηρήσεις :		
Ημερομηνία	Ημερ-ΑΑ	Παραστατικό	Απολογία	Κινήσεις		Προσδευτικά		Υπόλοιπο
				Χρέωση	Πίστωση	Προοδ. Χρέωση	Προοδ. Πίστωση	
			Μεταφορά			0,00	0,00	0,00
31/12/2008	ΙΣ000000012	ΚΛ	ΚΕΡΔΗ ΧΡΗΣΗΣ ΣΕ ΕΤΑΙΡΟΥΣ		1.878,32	0,00	1.878,32	-1.878,32
			Σύνολα Λογαριασμού	0,00	1.878,32	0,00	1.878,32	-1.878,32

## Αναλυτικό Καθολικό ( 1/1/2008 - 31/12/2008 )

Λογαριασμός: 53.90.00.002			Περιγραφή: ΕΠΙΤΑΓΕΣ ΠΛΗΡΩΤΕΕΣ ΜΗΝΑ ΦΕΒ.			Παρατηρήσεις:		
Ημερομηνία	Ημερ-ΑΑ	Παραστατικό	Αιτιολογία	Κινήσεις		Προοδευτικά		Υπόλοιπο
				Χρέωση	Πίστωση	Προοδ. Χρέωση	Προοδ. Πίστωση	
			Μεταφορά			0,00	0,00	0,00
20/1/2008	ΓΗ000000014	ΣΥ	ΕΠΙΤΑΓΗ Νο 003-5672220		10.000,00	0,00	10.000,00	-10.000,00
28/2/2008	ΓΗ000000035	ΣΥ	ΕΞΟΦΛΗΣΗ ΕΠΙΤΑΓΗΣ Νο 003-	10.000,00		10.000,00	10.000,00	0,00
			Σύνολο Λογαριασμού	10.000,00	10.000,00	10.000,00	10.000,00	0,00
Λογαριασμός: 53.98.00.000			Περιγραφή: ΜΙΧΑΗΛ Μ.			Παρατηρήσεις:		
Ημερομηνία	Ημερ-ΑΑ	Παραστατικό	Αιτιολογία	Κινήσεις		Προοδευτικά		Υπόλοιπο
				Χρέωση	Πίστωση	Προοδ. Χρέωση	Προοδ. Πίστωση	
			Μεταφορά			0,00	0,00	0,00
1/2/2008	ΓΗ000000024	ΕΞ 30	ΤΙΜ-ΔΑ ΕΞΟΔΩΝ		595,00	0,00	595,00	-595,00
			Σύνολο Λογαριασμού	0,00	595,00	0,00	595,00	-595,00
Λογαριασμός: 53.98.00.001			Περιγραφή: ΓΙΑΝΝΑΚΗΣ Κ.			Παρατηρήσεις:		
Ημερομηνία	Ημερ-ΑΑ	Παραστατικό	Αιτιολογία	Κινήσεις		Προοδευτικά		Υπόλοιπο
				Χρέωση	Πίστωση	Προοδ. Χρέωση	Προοδ. Πίστωση	
			Μεταφορά			0,00	0,00	0,00
10/1/2008	ΓΗ000000007	ΕΞ 18	ΤΙΜ-ΔΑ ΕΞΟΔΩΝ		119,00	0,00	119,00	-119,00
			Σύνολο Λογαριασμού	0,00	119,00	0,00	119,00	-119,00
Λογαριασμός: 54.00.20.019			Περιγραφή: ΦΠΑ ΑΓΟΡΩΝ ΕΜΠ/ΤΩΝ ΕΣΩΤ.ΜΕ ΦΠΑ19%			Παρατηρήσεις:		
Ημερομηνία	Ημερ-ΑΑ	Παραστατικό	Αιτιολογία	Κινήσεις		Προοδευτικά		Υπόλοιπο
				Χρέωση	Πίστωση	Προοδ. Χρέωση	Προοδ. Πίστωση	
			Μεταφορά			0,00	0,00	0,00
12/1/2008	ΓΗ000000010	ΤΔΑ 10	ΤΙΜ.ΔΕΛΤΙΟ ΑΠΟΣΤΟΛΗΣ	2.850,00		2.850,00	0,00	2.850,00
28/1/2008	ΓΗ000000020	ΤΔΑ 20	ΤΙΜ.ΔΕΛΤΙΟ ΑΠΟΣΤΟΛΗΣ	2.660,00		5.510,00	0,00	5.510,00
31/1/2008	ΓΗ000000022	ΣΥ	ΕΚΚΑΘΑΡΙΣΗ ΦΠΑ ΜΗΝΟΣ		5.510,00	5.510,00	5.510,00	0,00
5/2/2008	ΓΗ000000025	ΠΤ 8	ΠΙΣΤΩΤΙΚΟ ΤΙΜΟΛΟΓΙΟ	-266,00		5.244,00	5.510,00	-266,00
28/2/2008	ΓΗ000000036	ΣΥ	ΕΚΚΑΘΑΡΙΣΗ ΦΠΑ ΜΗΝΟΣ	266,00		5.510,00	5.510,00	0,00
			Σύνολο Λογαριασμού	5.510,00	5.510,00	5.510,00	5.510,00	0,00
Λογαριασμός: 54.00.29.019			Περιγραφή: ΦΠΑ ΕΙΣΡ.ΕΞ.ΔΑΠ.ΕΙΣΡ ΕΣΩΤ.ΜΕ ΦΠΑ19%			Παρατηρήσεις:		
Ημερομηνία	Ημερ-ΑΑ	Παραστατικό	Αιτιολογία	Κινήσεις		Προοδευτικά		Υπόλοιπο
				Χρέωση	Πίστωση	Προοδ. Χρέωση	Προοδ. Πίστωση	
			Μεταφορά			0,00	0,00	0,00
10/1/2008	ΓΗ000000007	ΕΞ 18	ΤΙΜ-ΔΑ ΕΞΟΔΩΝ	19,00		19,00	0,00	19,00
12/1/2008	ΓΗ000000011	ΦΟΡΤ 10	ΦΟΡΤΩΤΙΚΗ <<EXPRESS	19,00		38,00	0,00	38,00
31/1/2008	ΓΗ000000022	ΣΥ	ΕΚΚΑΘΑΡΙΣΗ ΦΠΑ ΜΗΝΟΣ		38,00	38,00	38,00	0,00
1/2/2008	ΓΗ000000024	ΕΞ 30	ΤΙΜ-ΔΑ ΕΞΟΔΩΝ	95,00		133,00	38,00	95,00
28/2/2008	ΓΗ000000036	ΣΥ	ΕΚΚΑΘΑΡΙΣΗ ΦΠΑ ΜΗΝΟΣ		95,00	133,00	133,00	0,00
			Σύνολο Λογαριασμού	133,00	133,00	133,00	133,00	0,00

## Αναλυτικό Καθολικό ( 1/1/2008 - 31/12/2008 )

Λογαριασμός: 54.00.70.019		Περιγραφή: ΦΠΑ ΕΚΡΩΣΗ ΠΩΛΗΣΕΩΝ ΕΜΠ/ΤΩΝ 19%			Παρατηρήσεις:			
Ημερομηνία	Ημερ-ΑΑ	Παραστατικό	Αιτιολογία	Κινήσεις		Προοδευτικά		Υπόλοιπο
				Χρέωση	Πίστωση	Προοδ. Χρέωση	Προοδ. Πίστωση	
			Μεταφορά			0,00	0,00	0,00
31/1/2008	ΓΗ00000001	ΠΑ 1	ΤΙΜΟΛΟΓΙΟ ΠΩΛΗΣΗΣ		12.825,00	0,00	12.825,00	-12.825,00
31/1/2008	ΓΗ00000001	ΠΑ 1	ΤΙΜΟΛΟΓΙΟ ΠΩΛΗΣΗΣ		6.270,00	0,00	19.095,00	-19.095,00
5/1/2008	ΓΗ00000003	ΠΑ 2	ΤΙΜΟΛΟΓΙΟ-ΔΕΛΤΙΟ		5.130,00	0,00	24.225,00	-24.225,00
23/1/2008	ΓΗ00000017	ΠΤ 1	ΠΙΣΤΩΤΙΚΟ ΤΙΜΟΛΟΓΙΟ		-1.710,00	0,00	22.515,00	-22.515,00
31/1/2008	ΓΗ00000022	ΣΥ	ΕΚΚΑΘΑΡΙΣΗ ΦΠΑ ΜΗΝΟΣ	22.515,00		22.515,00	22.515,00	0,00
25/2/2008	ΓΗ00000032	ΠΑ 50	ΤΙΜ-ΔΕΛΤΙΟ ΑΠΟΣΤΟΛΗΣ		2.280,00	22.515,00	24.795,00	-2.280,00
28/2/2008	ΓΗ00000036	ΣΥ	ΕΚΚΑΘΑΡΙΣΗ ΦΠΑ ΜΗΝΟΣ	2.280,00		24.795,00	24.795,00	0,00
			Σύνολα Λογαριασμού	24.795,00	24.795,00	24.795,00	24.795,00	0,00
Λογαριασμός: 54.00.99.001		Περιγραφή: ΑΠΟΔΟΣΗ ΕΚΚΑΘ/ΣΗ ΦΠΑ ΙΑΝΟΥΑΡΙΟΥ			Παρατηρήσεις:			
Ημερομηνία	Ημερ-ΑΑ	Παραστατικό	Αιτιολογία	Κινήσεις		Προοδευτικά		Υπόλοιπο
				Χρέωση	Πίστωση	Προοδ. Χρέωση	Προοδ. Πίστωση	
			Μεταφορά			0,00	0,00	0,00
31/1/2008	ΓΗ00000022	ΣΥ	ΕΚΚΑΘΑΡΙΣΗ ΦΠΑ ΜΗΝΟΣ		16.967,00	0,00	16.967,00	-16.967,00
22/2/2008	ΓΗ00000031	ΤΑ	ΑΠΟΔΟΣΗ ΦΠΑ ΜΗΝΟΣ	16.967,00		16.967,00	16.967,00	0,00
			Σύνολα Λογαριασμού	16.967,00	16.967,00	16.967,00	16.967,00	0,00
Λογαριασμός: 54.00.99.002		Περιγραφή: ΑΠΟΔΟΣΗ ΕΚΚΑΘ/ΣΗ ΦΠΑ ΦΕΒΡΟΥΑΡΙΟΥ			Παρατηρήσεις:			
Ημερομηνία	Ημερ-ΑΑ	Παραστατικό	Αιτιολογία	Κινήσεις		Προοδευτικά		Υπόλοιπο
				Χρέωση	Πίστωση	Προοδ. Χρέωση	Προοδ. Πίστωση	
			Μεταφορά			0,00	0,00	0,00
28/2/2008	ΓΗ00000036	ΣΥ	ΕΚΚΑΘΑΡΙΣΗ ΦΠΑ ΜΗΝΟΣ		2.451,00	0,00	2.451,00	-2.451,00
10/12/2008	0/00000039	ΤΑ	ΑΠΟΔΟΣΗ ΦΠΑ ΜΗΝΟΣ	2.451,00		2.451,00	2.451,00	0,00
			Σύνολα Λογαριασμού	2.451,00	2.451,00	2.451,00	2.451,00	0,00
Λογαριασμός: 54.03.00.000		Περιγραφή: ΦΟΡΟΣ ΜΙΣΘΩΤΩΝ ΥΠΗΡΕΣΙΩΝ			Παρατηρήσεις:			
Ημερομηνία	Ημερ-ΑΑ	Παραστατικό	Αιτιολογία	Κινήσεις		Προοδευτικά		Υπόλοιπο
				Χρέωση	Πίστωση	Προοδ. Χρέωση	Προοδ. Πίστωση	
			Μεταφορά			0,00	730,00	-730,00
24/1/2008	ΓΗ00000018	ΤΑ	ΠΡΟΣΩΡΙΝΗ ΔΗΛΩΣΗ ΦΜΥ	730,00		730,00	730,00	0,00
29/1/2008	ΓΗ00000021	ΜΙΣΘ	ΜΙΣΘΟΔΟΣΙΑ ΙΑΝΟΥΑΡΙΟΥ		193,00	730,00	923,00	-193,00
			Σύνολα Λογαριασμού	730,00	193,00	730,00	923,00	-193,00
Λογαριασμός: 54.07.00.000		Περιγραφή: ΦΟΡΟΣ ΕΙΣΟΔΗΜΑΤΟΣ ΦΟΡΟΛΟΓΗΤΕΣΝ ΚΕΡΔΩΝ 2008			Παρατηρήσεις:			
Ημερομηνία	Ημερ-ΑΑ	Παραστατικό	Αιτιολογία	Κινήσεις		Προοδευτικά		Υπόλοιπο
				Χρέωση	Πίστωση	Προοδ. Χρέωση	Προοδ. Πίστωση	
			Μεταφορά			0,00	0,00	0,00
31/12/2008	ΙΣ00000012	ΚΛ	ΚΕΡΔΗ ΧΡΗΣΗΣ ΣΕ ΕΤΑΙΡΟΥΣ		1.712,60	0,00	1.712,60	-1.712,60
			Σύνολα Λογαριασμού	0,00	1.712,60	0,00	1.712,60	-1.712,60

## Αναλυτικό Καθολικό ( 1/1/2008 - 31/12/2008 )

Λογαριασμός : 54.09.05.000			Περιγραφή : ΧΑΡΤΟΣΗΜΟ ΕΝΟΙΚΙΟΥ		Παρατηρήσεις :			
Ημερομηνία	Ημερ-ΑΑ	Παραστατικό	Απολογία	Κινήσεις		Προσδευτικά		Υπόλοιπο
				Χρέωση	Πίστωση	Προσδ. Χρέωση	Προσδ. Πίστωση	
			Μεταφορά			0,00	0,00	0,00
12/1/2008	ΓΗ00000012	ΤΑ 1	ΑΠΟΔΕΙΞΗ ΕΝΟΙΚΙΟΥ		72,00	0,00	72,00	-72,00
			Σύνολα Λογαριασμού	0,00	72,00	0,00	72,00	-72,00
Λογαριασμός : 55.00.00.000			Περιγραφή : ΤΡΕΧΟΥΜΕΝΟΣ ΛΟΓΑΡΙΑΣΜΟΣ ΧΡΗΣΗΣ		Παρατηρήσεις :			
Ημερομηνία	Ημερ-ΑΑ	Παραστατικό	Απολογία	Κινήσεις		Προσδευτικά		Υπόλοιπο
				Χρέωση	Πίστωση	Προσδ. Χρέωση	Προσδ. Πίστωση	
			Μεταφορά			0,00	1.550,00	-1.550,00
27/1/2008	ΓΗ00000019	ΤΑ	ΠΛΗΡΩΜΗ ΑΣΦΑΛΙΣΤΙΚΩΝ	1.550,00		1.550,00	1.550,00	0,00
29/1/2008	ΓΗ00000021	ΜΙΣΘ	ΜΙΣΘΟΔΟΣΙΑ ΙΑΝΟΥΑΡΙΟΥ		1.789,00	1.550,00	3.339,00	-1.789,00
15/2/2008	ΓΗ00000028	ΤΑ	ΕΞΟΦΛΗΣΗ ΙΚΑ ΤΕΑΥΕΚ ΜΗΝΟΣ	1.789,00		3.339,00	3.339,00	0,00
			Σύνολα Λογαριασμού	3.339,00	1.789,00	3.339,00	3.339,00	0,00
Λογαριασμός : 55.02.00.000			Περιγραφή : ΤΕΑΥΕΚ		Παρατηρήσεις :			
Ημερομηνία	Ημερ-ΑΑ	Παραστατικό	Απολογία	Κινήσεις		Προσδευτικά		Υπόλοιπο
				Χρέωση	Πίστωση	Προσδ. Χρέωση	Προσδ. Πίστωση	
			Μεταφορά			0,00	720,00	-720,00
27/1/2008	ΓΗ00000019	ΤΑ	ΠΛΗΡΩΜΗ ΑΣΦΑΛΙΣΤΙΚΩΝ	720,00		720,00	720,00	0,00
29/1/2008	ΓΗ00000021	ΜΙΣΘ	ΜΙΣΘΟΔΟΣΙΑ ΙΑΝΟΥΑΡΙΟΥ		470,00	720,00	1.190,00	-470,00
15/2/2008	ΓΗ00000028	ΤΑ	ΕΞΟΦΛΗΣΗ ΙΚΑ ΤΕΑΥΕΚ ΜΗΝΟΣ	470,00		1.190,00	1.190,00	0,00
			Σύνολα Λογαριασμού	1.190,00	470,00	1.190,00	1.190,00	0,00
Λογαριασμός : 56.00.75.000			Περιγραφή : ΕΝΟΙΚΙΑ ΕΠΟΜΕΝΗΣ ΧΡΗΣΗΣ		Παρατηρήσεις :			
Ημερομηνία	Ημερ-ΑΑ	Παραστατικό	Απολογία	Κινήσεις		Προσδευτικά		Υπόλοιπο
				Χρέωση	Πίστωση	Προσδ. Χρέωση	Προσδ. Πίστωση	
			Μεταφορά			0,00	0,00	0,00
31/12/2008	0/00000043	ΣΥ	ΕΣΟΔΑ ΕΠΟΜΕΝΩΝ ΧΡΗΣΕΩΝ		2.000,00	0,00	2.000,00	-2.000,00
			Σύνολα Λογαριασμού	0,00	2.000,00	0,00	2.000,00	-2.000,00
Λογαριασμός : 60.00.00.000			Περιγραφή : ΤΑΚΤΙΚΕΣ ΑΠΟΔΟΧΕΣ ΕΜΜΙΣΘΩΝ		Παρατηρήσεις :			
Ημερομηνία	Ημερ-ΑΑ	Παραστατικό	Απολογία	Κινήσεις		Προσδευτικά		Υπόλοιπο
				Χρέωση	Πίστωση	Προσδ. Χρέωση	Προσδ. Πίστωση	
			Μεταφορά			0,00	0,00	0,00
29/1/2008	ΓΗ00000021	ΜΙΣΘ	ΜΙΣΘΟΔΟΣΙΑ ΙΑΝΟΥΑΡΙΟΥ	4.700,00		4.700,00	0,00	4.700,00
31/12/2008	ΙΣ00000006	ΚΛ	ΟΜΑΔΑ 6 ΣΕ ΓΕΜΙΚΗ		4.700,00	4.700,00	4.700,00	0,00
			Σύνολα Λογαριασμού	4.700,00	4.700,00	4.700,00	4.700,00	0,00
Λογαριασμός : 60.04.00.000			Περιγραφή : ΙΚΑ - ΜΙΚΤΑ		Παρατηρήσεις :			
Ημερομηνία	Ημερ-ΑΑ	Παραστατικό	Απολογία	Κινήσεις		Προσδευτικά		Υπόλοιπο
				Χρέωση	Πίστωση	Προσδ. Χρέωση	Προσδ. Πίστωση	
			Μεταφορά			0,00	0,00	0,00

## Αναλυτικό Καθολικό ( 1/1/2008 - 31/12/2008 )

Λογαριασμός : 60.04.00.000			Περιγραφή : ΙΚΑ - ΜΙΚΤΑ		Παρατηρήσεις :			
Ημερομηνία	Ημερ-ΑΑ	Παραστατικό	Απολογία	Κινήσεις		Προσδευτικά		Υπόλοιπο
				Χρέωση	Πίσωση	Προοδ. Χρέωση	Προοδ. Πίσωση	
			Μεταφορά			0,00	0,00	0,00
29/1/2008	ΓΗ000000021	ΜΙΣΘ	ΜΙΣΘΟΔΟΣΙΑ ΙΑΝΟΥΑΡΙΟΥ	1.178,00		1.178,00	0,00	1.178,00
31/12/2008	ΙΣ000000006	ΚΛ	ΟΜΑΔΑ 6 ΣΕ ΓΕΝΙΚΗ		1.178,00	1.178,00	1.178,00	0,00
			Σύνολο Λογαριασμού	1.178,00	1.178,00	1.178,00	1.178,00	0,00
Λογαριασμός : 60.04.02.001			Περιγραφή : ΤΕΛΕΥΚ		Παρατηρήσεις :			
Ημερομηνία	Ημερ-ΑΑ	Παραστατικό	Απολογία	Κινήσεις		Προσδευτικά		Υπόλοιπο
				Χρέωση	Πίσωση	Προοδ. Χρέωση	Προοδ. Πίσωση	
			Μεταφορά			0,00	0,00	0,00
29/1/2008	ΓΗ000000021	ΜΙΣΘ	ΜΙΣΘΟΔΟΣΙΑ ΙΑΝΟΥΑΡΙΟΥ	141,00		141,00	0,00	141,00
31/12/2008	ΙΣ000000006	ΚΛ	ΟΜΑΔΑ 6 ΣΕ ΓΕΝΙΚΗ		141,00	141,00	141,00	0,00
			Σύνολο Λογαριασμού	141,00	141,00	141,00	141,00	0,00
Λογαριασμός : 62.04.00.000			Περιγραφή : ΕΝΟΙΚΙΑ ΚΑΤΑΣΤΗΜΑΤΟΣ		Παρατηρήσεις :			
Ημερομηνία	Ημερ-ΑΑ	Παραστατικό	Απολογία	Κινήσεις		Προσδευτικά		Υπόλοιπο
				Χρέωση	Πίσωση	Προοδ. Χρέωση	Προοδ. Πίσωση	
			Μεταφορά			0,00	0,00	0,00
16/1/2008	ΓΗ000000013	ΣΥ	ΕΝΟΙΚΙΟ ΚΑΤΑΣΤΗΜΑΤΟΣ	1.000,00		1.000,00	0,00	1.000,00
31/12/2008	ΙΣ000000006	ΚΛ	ΟΜΑΔΑ 6 ΣΕ ΓΕΝΙΚΗ		1.000,00	1.000,00	1.000,00	0,00
			Σύνολο Λογαριασμού	1.000,00	1.000,00	1.000,00	1.000,00	0,00
Λογαριασμός : 62.05.00.000			Περιγραφή : ΑΣΦΑΛΙΣΤΡΑ ΠΥΡΟΣ ΑΝΕΥ ΦΠΑ		Παρατηρήσεις :			
Ημερομηνία	Ημερ-ΑΑ	Παραστατικό	Απολογία	Κινήσεις		Προσδευτικά		Υπόλοιπο
				Χρέωση	Πίσωση	Προοδ. Χρέωση	Προοδ. Πίσωση	
			Μεταφορά			0,00	0,00	0,00
15/12/2008	0/000000040	ΤΑ 50	ΑΣΦΑΛΙΣΤΡΑ ΠΥΡΟΣ	5.000,00		5.000,00	0,00	5.000,00
31/12/2008	0/000000042	ΣΥ	ΕΞΟΔΑ ΕΠΟΜΕΝΩΝ ΧΡΗΣΕΩΝ		2.500,00	5.000,00	2.500,00	2.500,00
31/12/2008	ΙΣ000000006	ΚΛ	ΟΜΑΔΑ 6 ΣΕ ΓΕΝΙΚΗ		2.500,00	5.000,00	5.000,00	0,00
			Σύνολο Λογαριασμού	5.000,00	5.000,00	5.000,00	5.000,00	0,00
Λογαριασμός : 62.07.03.119			Περιγραφή : ΦΟΡΤΗΓΟ ΤΟΥΤΑ ΜΕ ΦΠΑ19%		Παρατηρήσεις :			
Ημερομηνία	Ημερ-ΑΑ	Παραστατικό	Απολογία	Κινήσεις		Προσδευτικά		Υπόλοιπο
				Χρέωση	Πίσωση	Προοδ. Χρέωση	Προοδ. Πίσωση	
			Μεταφορά			0,00	0,00	0,00
1/2/2008	ΓΗ000000024	ΕΕ 30	ΤΙΜ-ΔΑ ΕΞΟΔΩΝ	500,00		500,00	0,00	500,00
31/12/2008	ΙΣ000000006	ΚΛ	ΟΜΑΔΑ 6 ΣΕ ΓΕΝΙΚΗ		500,00	500,00	500,00	0,00
			Σύνολο Λογαριασμού	500,00	500,00	500,00	500,00	0,00
Λογαριασμός : 64.00.06.019			Περιγραφή : ΦΟΡΤΩΤΙΚΗ ΜΕΤΑΦΟΡΩΝ ΜΕ 19%		Παρατηρήσεις :			
Ημερομηνία	Ημερ-ΑΑ	Παραστατικό	Απολογία	Κινήσεις		Προσδευτικά		Υπόλοιπο
				Χρέωση	Πίσωση	Προοδ. Χρέωση	Προοδ. Πίσωση	

## Αναλυτικό Καθολικό ( 1/1/2008 - 31/12/2008 )

			Μεταφορά		0,00	0,00	0,00	
12/1/2008	ΓΗ000000011	ΦΟΡΤ 10	ΦΟΡΤΩΤΙΚΗ <<EXPRESS	100,00		100,00	0,00	100,00
31/12/2008	ΙΣ000000006	ΚΛ	ΟΜΑΔΑ 6 ΣΕ ΓΕΝΙΚΗ		100,00	100,00	100,00	0,00
Σύνολα Λογαριασμού			100,00	100,00	100,00	100,00	100,00	0,00
Λογαριασμός : 64.07.03.019			Περιγραφή : ΓΡΑΦ.ΥΠΗΘΛΟΙΠ.ΥΛ.ΓΡΑΦ. ΜΕ ΦΠΑ19%		Παρατηρήσεις :			
			Κινήσεις		Προοδευτικά			
Ημερομηνία	Ημερ-ΑΑ	Παραστατικό	Απολογία	Χρέωση	Πίστωση	Προοδ. Χρέωση	Προοδ. Πίστωση	Υπόλοιπο
Μεταφορά						0,00	0,00	0,00
10/1/2008	ΓΗ000000007	ΕΕ 18	ΤΙΜ-ΔΑ ΕΞΟΔΩΝ	100,00		100,00	0,00	100,00
31/12/2008	ΙΣ000000006	ΚΛ	ΟΜΑΔΑ 6 ΣΕ ΓΕΝΙΚΗ		100,00	100,00	100,00	0,00
Σύνολα Λογαριασμού			100,00	100,00	100,00	100,00	100,00	0,00
Λογαριασμός : 65.01.00.000			Περιγραφή : ΤΟΚ&ΕΞ.ΤΡΑΠ.ΜΑΚΡ/ΜΩΝ ΥΠΟΧΡ		Παρατηρήσεις :			
			Κινήσεις		Προοδευτικά			
Ημερομηνία	Ημερ-ΑΑ	Παραστατικό	Απολογία	Χρέωση	Πίστωση	Προοδ. Χρέωση	Προοδ. Πίστωση	Υπόλοιπο
Μεταφορά						0,00	0,00	0,00
31/12/2008	0/000000049	ΣΥ	ΤΟΚΟΙ ΠΕΡΙΟΔΟΥ	6.277,00		6.277,00	0,00	6.277,00
31/12/2008	ΙΣ000000002	ΚΛ	ΧΡΗΜ/ΚΕΣ ΔΑΠΑΝΕΣ ΣΕ		6.277,00	6.277,00	6.277,00	0,00
Σύνολα Λογαριασμού			6.277,00	6.277,00	6.277,00	6.277,00	6.277,00	0,00
Λογαριασμός : 65.02.00.000			Περιγραφή : ΠΡΟΕΞΟΦΛΗΤΙΚΟΙ ΤΟΚΟΙ ΚΑΙ ΕΞΟΔΑ ΤΡΑΠΕΖΩΝ		Παρατηρήσεις :			
			Κινήσεις		Προοδευτικά			
Ημερομηνία	Ημερ-ΑΑ	Παραστατικό	Απολογία	Χρέωση	Πίστωση	Προοδ. Χρέωση	Προοδ. Πίστωση	Υπόλοιπο
Μεταφορά						0,00	0,00	0,00
9/1/2008	ΓΗ000000006	ΤΑ	ΠΡΟΕΞΟΦΛΗΣΗ	20,00		20,00	0,00	20,00
31/12/2008	ΙΣ000000002	ΚΛ	ΧΡΗΜ/ΚΕΣ ΔΑΠΑΝΕΣ ΣΕ		20,00	20,00	20,00	0,00
Σύνολα Λογαριασμού			20,00	20,00	20,00	20,00	20,00	0,00
Λογαριασμός : 66.01.00.000			Περιγραφή : ΑΠΟΣΒ.ΙΣΟΓΕΙΟΥ ΚΑΤΑΣΤΗΜΑΤΟΣ		Παρατηρήσεις :			
			Κινήσεις		Προοδευτικά			
Ημερομηνία	Ημερ-ΑΑ	Παραστατικό	Απολογία	Χρέωση	Πίστωση	Προοδ. Χρέωση	Προοδ. Πίστωση	Υπόλοιπο
Μεταφορά						0,00	0,00	0,00
31/12/2008	0/000000044	ΣΥ	ΑΠΟΣΒΕΣΕΙΣ ΧΡΗΣΗΣ ΛΟΓ 11	7.200,00		7.200,00	0,00	7.200,00
31/12/2008	ΙΣ000000006	ΚΛ	ΟΜΑΔΑ 6 ΣΕ ΓΕΝΙΚΗ		7.200,00	7.200,00	7.200,00	0,00
Σύνολα Λογαριασμού			7.200,00	7.200,00	7.200,00	7.200,00	7.200,00	0,00
Λογαριασμός : 66.02.00.000			Περιγραφή : ΑΠΟΣΒ.ΜΗΧΑΝΗΜΑΤΟΣ ΣΥΝΑΡ/ΣΗΣ		Παρατηρήσεις :			
			Κινήσεις		Προοδευτικά			
Ημερομηνία	Ημερ-ΑΑ	Παραστατικό	Απολογία	Χρέωση	Πίστωση	Προοδ. Χρέωση	Προοδ. Πίστωση	Υπόλοιπο
Μεταφορά						0,00	0,00	0,00
31/12/2008	0/000000045	ΣΥ	ΑΠΟΣΒΕΣΕΙΣ ΛΟΓ 12	5.100,00		5.100,00	0,00	5.100,00
31/12/2008	ΙΣ000000006	ΚΛ	ΟΜΑΔΑ 6 ΣΕ ΓΕΝΙΚΗ		5.100,00	5.100,00	5.100,00	0,00
Σύνολα Λογαριασμού			5.100,00	5.100,00	5.100,00	5.100,00	5.100,00	0,00

## Αναλυτικό Καθολικό ( 1/1/2008 - 31/12/2008 )

Λογαριασμός : 66.03.02.000			Περιγραφή : ΑΠΟΣΒΕΣΕΙΣ ΦΟΡΤΗΓΟ ΤΟΥΤΑ		Παρατηρήσεις :			
Ημερομηνία	Ημερ-ΑΑ	Παραστατικό	Αιτιολογία	Κινήσεις		Προοδευτικά		Υπόλοιπο
				Χρέωση	Πίστωση	Προοδ. Χρέωση	Προοδ. Πίστωση	
			Μεταφορά			0,00	0,00	0,00
31/12/2008	0/000000046	ΣΥ	ΑΠΟΣΒΕΣΕΙΣ ΛΟΓ.13	8.000,00		8.000,00	0,00	8.000,00
31/12/2008	ΙΣ000000006	ΚΛ	ΟΜΑΔΑ 6 ΣΕ ΓΕΝΙΚΗ		8.000,00	8.000,00	8.000,00	0,00
			Σύνολο Λογαριασμού	8.000,00	8.000,00	8.000,00	8.000,00	0,00
Λογαριασμός : 66.04.00.000			Περιγραφή : ΑΠΟΣΒΕΣΕΙΣ ΕΠΙΠΛΩΝ		Παρατηρήσεις :			
Ημερομηνία	Ημερ-ΑΑ	Παραστατικό	Αιτιολογία	Κινήσεις		Προοδευτικά		Υπόλοιπο
				Χρέωση	Πίστωση	Προοδ. Χρέωση	Προοδ. Πίστωση	
			Μεταφορά			0,00	0,00	0,00
31/12/2008	0/000000047	ΣΥ	ΑΠΟΣΒΕΣΕΙΣ ΛΟΓ.14	240,00		240,00	0,00	240,00
31/12/2008	ΙΣ000000006	ΚΛ	ΟΜΑΔΑ 6 ΣΕ ΓΕΝΙΚΗ		240,00	240,00	240,00	0,00
			Σύνολο Λογαριασμού	240,00	240,00	240,00	240,00	0,00
Λογαριασμός : 66.04.03.000			Περιγραφή : ΑΠΟΣΒΕΣΕΙΣ Η/Υ LG		Παρατηρήσεις :			
Ημερομηνία	Ημερ-ΑΑ	Παραστατικό	Αιτιολογία	Κινήσεις		Προοδευτικά		Υπόλοιπο
				Χρέωση	Πίστωση	Προοδ. Χρέωση	Προοδ. Πίστωση	
			Μεταφορά			0,00	0,00	0,00
31/12/2008	0/000000048	ΣΥ	ΑΠΟΣΒΕΣΕΙΣ ΛΟΓ. 14	199,99		199,99	0,00	199,99
31/12/2008	ΙΣ000000006	ΚΛ	ΟΜΑΔΑ 6 ΣΕ ΓΕΝΙΚΗ		199,99	199,99	199,99	0,00
			Σύνολο Λογαριασμού	199,99	199,99	199,99	199,99	0,00
Λογαριασμός : 70.00.00.019			Περιγραφή : ΠΩΛ.ΧΟΡΤ/ΚΩΝ ΕΣΩΤ.ΧΟΝΔ.ΜΕ ΦΠΑ19%		Παρατηρήσεις :			
Ημερομηνία	Ημερ-ΑΑ	Παραστατικό	Αιτιολογία	Κινήσεις		Προοδευτικά		Υπόλοιπο
				Χρέωση	Πίστωση	Προοδ. Χρέωση	Προοδ. Πίστωση	
			Μεταφορά			0,00	0,00	0,00
3/1/2008	ΓΗ000000001	ΠΑ 1	ΤΙΜΟΛΟΓΙΟ ΠΩΛΗΣΗΣ		67.500,00	0,00	67.500,00	-67.500,00
25/2/2008	ΓΗ000000032	ΠΑ 50	ΤΙΜ-ΔΕΛΤΙΟ ΑΠΟΣΤΟΛΗΣ		12.000,00	0,00	79.500,00	-79.500,00
31/12/2008	ΙΣ000000003	ΚΛ	ΕΣΩΔΑ ΣΕ ΓΕΝΙΚΗ	79.500,00		79.500,00	79.500,00	0,00
			Σύνολο Λογαριασμού	79.500,00	79.500,00	79.500,00	79.500,00	0,00
Λογαριασμός : 70.00.00.119			Περιγραφή : ΠΩΛ.ΒΕΝΖ/ΜΩΝ ΕΣΩΤ.ΧΟΝΔ.ΜΕ ΦΠΑ19%		Παρατηρήσεις :			
Ημερομηνία	Ημερ-ΑΑ	Παραστατικό	Αιτιολογία	Κινήσεις		Προοδευτικά		Υπόλοιπο
				Χρέωση	Πίστωση	Προοδ. Χρέωση	Προοδ. Πίστωση	
			Μεταφορά			0,00	0,00	0,00
3/1/2008	ΓΗ000000001	ΠΑ 1	ΤΙΜΟΛΟΓΙΟ ΠΩΛΗΣΗΣ		33.000,00	0,00	33.000,00	-33.000,00
5/1/2008	ΓΗ000000003	ΠΑ 2	ΤΙΜΟΛΟΓΙΟ-ΔΕΛΤΙΟ		27.000,00	0,00	60.000,00	-60.000,00
31/12/2008	ΙΣ000000003	ΚΛ	ΕΣΩΔΑ ΣΕ ΓΕΝΙΚΗ	60.000,00		60.000,00	60.000,00	0,00
			Σύνολο Λογαριασμού	60.000,00	60.000,00	60.000,00	60.000,00	0,00

## Αναλυτικό Καθολικό ( 1/1/2008 - 31/12/2008 )

Λογαριασμός : 70.95.00.119			Περιγραφή : ΕΠΙΣΤΡ.ΠΩΛ.ΒΕΝΖ/ΝΩΝ ΧΩΝΔΡΙΚΩΣ ΜΕ ΦΠΑ19%		Παρατηρήσεις :			
Ημερομηνία	Ημερ-ΑΑ	Παραστατικό	Αιτιολογία	Κινήσεις		Προοδευτικά		Υπόλοιπο
				Χρέωση	Πίστωση	Προοδ. Χρέωση	Προοδ. Πίστωση	
			Μεταφορά			0,00	0,00	0,00
23/1/2008	ΓΗ000000017	ΠΤ 1	ΠΙΣΤΩΤΙΚΟ ΤΙΜΟΛΟΓΙΟ		-9.000,00	0,00	-9.000,00	9.000,00
31/12/2008	ΙΣ000000003	ΚΛ	ΕΣΟΔΑ ΣΕ ΓΕΝΙΚΗ		9.000,00	0,00	0,00	0,00
			Σύνολο Λογαριασμού	0,00	0,00	0,00	0,00	0,00

Λογαριασμός : 74.00.00.000			Περιγραφή : ΕΠΙΧΟΡΗΓΗΣΕΙΣ ΠΩΛΗΣΕΩΝ ΠΡΟΗΓΟΥΜΕΝΗΣ ΧΡΗΣΗΣ		Παρατηρήσεις :			
Ημερομηνία	Ημερ-ΑΑ	Παραστατικό	Αιτιολογία	Κινήσεις		Προοδευτικά		Υπόλοιπο
				Χρέωση	Πίστωση	Προοδ. Χρέωση	Προοδ. Πίστωση	
			Μεταφορά			0,00	0,00	0,00
20/2/2008	ΓΗ000000030	ΤΑ	ΕΙΣΠΡΑΞΗ ΕΠΙΧΟΡΗΓΗΣΕΩΝ		10.000,00	0,00	10.000,00	-10.000,00
31/12/2008	ΙΣ000000003	ΚΛ	ΕΣΟΔΑ ΣΕ ΓΕΝΙΚΗ	10.000,00		10.000,00	10.000,00	0,00
			Σύνολο Λογαριασμού	10.000,00	10.000,00	10.000,00	10.000,00	0,00

Λογαριασμός : 75.05.00.000			Περιγραφή : ΕΝΟΙΚΙΑ ΙΣΟΓΕΙΟΥ ΚΑΤΑΣΤΗΜΑΤΟΣ		Παρατηρήσεις :			
Ημερομηνία	Ημερ-ΑΑ	Παραστατικό	Αιτιολογία	Κινήσεις		Προοδευτικά		Υπόλοιπο
				Χρέωση	Πίστωση	Προοδ. Χρέωση	Προοδ. Πίστωση	
			Μεταφορά			0,00	0,00	0,00
12/1/2008	ΓΗ000000012	ΤΑ 1	ΑΠΟΔΕΙΞΗ ΕΝΟΙΚΙΟΥ		2.000,00	0,00	2.000,00	-2.000,00
20/12/2008	0/000000041	ΤΑ 5	ΕΝΟΙΚΙΑ ΔΕΚΕΜΒΡΙΟΥ -		4.000,00	0,00	6.000,00	-6.000,00
31/12/2008	0/000000043	ΣΥ	ΕΣΟΔΑ ΕΠΟΜΕΝΩΝ ΧΡΗΣΕΩΝ	2.000,00		2.000,00	6.000,00	-4.000,00
31/12/2008	ΙΣ000000004	ΚΛ	ΑΛΛΑ ΕΣΟΔΑ ΕΚΜΕΤΑΛΛΕΥΣΗΣ	4.000,00		6.000,00	6.000,00	0,00
			Σύνολο Λογαριασμού	6.000,00	6.000,00	6.000,00	6.000,00	0,00

Λογαριασμός : 80.00.00.000			Περιγραφή : ΛΟΓ/ΜΟΣ ΓΕΝΙΚΗΣ ΕΚΜΕΤΑΛΛΕΥΣΗΣ		Παρατηρήσεις :			
Ημερομηνία	Ημερ-ΑΑ	Παραστατικό	Αιτιολογία	Κινήσεις		Προοδευτικά		Υπόλοιπο
				Χρέωση	Πίστωση	Προοδ. Χρέωση	Προοδ. Πίστωση	
			Μεταφορά			0,00	0,00	0,00
31/12/2008	ΙΣ000000003	ΚΛ	ΕΣΟΔΑ ΣΕ ΓΕΝΙΚΗ		140.500,00	0,00	140.500,00	-140.500,00
31/12/2008	ΙΣ000000005	ΚΛ	ΟΜΑΔΑ 2 ΣΕ ΓΕΝΙΚΗ	527.600,00		527.600,00	140.500,00	387.100,00
31/12/2008	ΙΣ000000006	ΚΛ	ΟΜΑΔΑ 6 ΣΕ ΓΕΝΙΚΗ	30.958,99		558.558,99	140.500,00	418.058,99
31/12/2008	ΙΣ000000007	ΚΛ	ΑΠΟΓΡΑΦΗ ΛΗΞΗΣ		432.057,47	558.558,99	572.557,47	-13.998,48
31/12/2008	ΙΣ000000008	ΚΛ	ΜΙΚΤΑ ΚΕΡΔΗ ΕΚΜΕΤΑΛΛΕΥΣΗΣ	13.998,48		572.557,47	572.557,47	0,00
			Σύνολο Λογαριασμού	572.557,47	572.557,47	572.557,47	572.557,47	0,00

Λογαριασμός : 80.01.00.001			Περιγραφή : ΜΙΚΤΑ ΚΕΡΔΗ ΧΡΗΣΗΣ 2008		Παρατηρήσεις :			
Ημερομηνία	Ημερ-ΑΑ	Παραστατικό	Αιτιολογία	Κινήσεις		Προοδευτικά		Υπόλοιπο
				Χρέωση	Πίστωση	Προοδ. Χρέωση	Προοδ. Πίστωση	
			Μεταφορά			0,00	0,00	0,00
31/12/2008	ΙΣ000000008	ΚΛ	ΜΙΚΤΑ ΚΕΡΔΗ ΕΚΜΕΤΑΛΛΕΥΣΗΣ		13.998,48	0,00	13.998,48	-13.998,48
31/12/2008	ΙΣ000000009	ΚΛ	ΑΠΟΤΕΛΕΣΜΑΤΑ ΧΡΗΣΗΣ	13.998,48		13.998,48	13.998,48	0,00

## Αναλυτικό Καθολικό ( 1/1/2008 - 31/12/2008 )

Λογαριασμός : 80.01.00.001			Περιγραφή : ΜΙΚΤΑ ΚΕΡΔΗ ΧΡΗΣΗΣ 2008		Παρατηρήσεις :			
Ημερομηνία	Ημερ-ΑΑ	Παραστατικό	Απολογία	Κινήσεις		Προοδευτικά		Υπόλοιπο
				Χρέωση	Πίσωση	Προοδ. Χρέωση	Προοδ. Πίσωση	
Σύνολο Λογαριασμού			13.998,48	13.998,48	13.998,48	13.998,48	0,00	
Λογαριασμός : 80.02.06.000			Περιγραφή : ΧΡΕΩΣΤΙΚΟΙ ΤΟΚΟΙ&ΣΥΝΑΦΗ ΕΞΟΔΑ		Παρατηρήσεις :			
Ημερομηνία	Ημερ-ΑΑ	Παραστατικό	Απολογία	Κινήσεις		Προοδευτικά		Υπόλοιπο
				Χρέωση	Πίσωση	Προοδ. Χρέωση	Προοδ. Πίσωση	
Μεταφορά					0,00	0,00	0,00	
31/12/2008	ΙΣ000000002	ΚΛ	ΧΡΗΜ/ΚΕΣ ΔΑΠΑΝΕΣ ΣΕ	6.297,00		6.297,00	0,00	6.297,00
31/12/2008	ΙΣ000000009	ΚΛ	ΑΠΟΤΕΛΕΣΜΑΤΑ ΧΡΗΣΗΣ		6.297,00	6.297,00	6.297,00	0,00
Σύνολο Λογαριασμού			6.297,00	6.297,00	6.297,00	6.297,00	0,00	
Λογαριασμός : 80.03.00.000			Περιγραφή : ΆΛΛΑ ΕΞΟΔΑ ΕΚΜΕΤΑΛΛΕΥΣΗΣ		Παρατηρήσεις :			
Ημερομηνία	Ημερ-ΑΑ	Παραστατικό	Απολογία	Κινήσεις		Προοδευτικά		Υπόλοιπο
				Χρέωση	Πίσωση	Προοδ. Χρέωση	Προοδ. Πίσωση	
Μεταφορά					0,00	0,00	0,00	
31/12/2008	ΙΣ000000004	ΚΛ	ΆΛΛΑ ΕΞΟΔΑ ΕΚΜΕΤΑΛΛΕΥΣΗΣ		4.000,00	0,00	4.000,00	-4.000,00
31/12/2008	ΙΣ000000009	ΚΛ	ΑΠΟΤΕΛΕΣΜΑΤΑ ΧΡΗΣΗΣ	4.000,00		4.000,00	4.000,00	0,00
Σύνολο Λογαριασμού			4.000,00	4.000,00	4.000,00	4.000,00	0,00	
Λογαριασμός : 83.11.00.000			Περιγραφή : ΠΡ/ΨΕΙΣ ΓΙΑ ΕΠΙΣΦΑΛΕΙΣ ΑΠ/ΣΕΙΣ		Παρατηρήσεις :			
Ημερομηνία	Ημερ-ΑΑ	Παραστατικό	Απολογία	Κινήσεις		Προοδευτικά		Υπόλοιπο
				Χρέωση	Πίσωση	Προοδ. Χρέωση	Προοδ. Πίσωση	
Μεταφορά					0,00	0,00	0,00	
31/12/2008	0/000000050	ΣΥ	ΠΡΟΒΛΕΨΕΙΣ ΕΠΙΣΦΑΛΩΝ	652,50		652,50	0,00	652,50
31/12/2008	ΙΣ000000010	ΚΛ	ΠΡΟΒΛΕΨΕΙΣ ΓΙΑ ΕΚΤΑΚΤΟΥΣ		652,50	652,50	652,50	0,00
Σύνολο Λογαριασμού			652,50	652,50	652,50	652,50	0,00	
Λογαριασμός : 86.00.00.000			Περιγραφή : ΜΙΚΤΑ ΑΠΟΤΕΛ/ΤΑ ΕΚΜΕΤΑΛΛΕΥΣΗΣ 2008		Παρατηρήσεις :			
Ημερομηνία	Ημερ-ΑΑ	Παραστατικό	Απολογία	Κινήσεις		Προοδευτικά		Υπόλοιπο
				Χρέωση	Πίσωση	Προοδ. Χρέωση	Προοδ. Πίσωση	
Μεταφορά					0,00	0,00	0,00	
31/12/2008	ΙΣ000000009	ΚΛ	ΑΠΟΤΕΛΕΣΜΑΤΑ ΧΡΗΣΗΣ		13.998,48	0,00	13.998,48	-13.998,48
31/12/2008	ΙΣ000000011	ΚΛ	ΚΑΘΑΡΑ ΚΕΡΔΗ ΧΡΗΣΗΣ	13.998,48		13.998,48	13.998,48	0,00
Σύνολο Λογαριασμού			13.998,48	13.998,48	13.998,48	13.998,48	0,00	
Λογαριασμός : 86.00.01.000			Περιγραφή : ΆΛΛΑ ΕΞΟΔΑ ΕΚΜΕΤΑΛΛΕΥΣΗΣ 2008		Παρατηρήσεις :			
Ημερομηνία	Ημερ-ΑΑ	Παραστατικό	Απολογία	Κινήσεις		Προοδευτικά		Υπόλοιπο
				Χρέωση	Πίσωση	Προοδ. Χρέωση	Προοδ. Πίσωση	
Μεταφορά					0,00	0,00	0,00	
31/12/2008	ΙΣ000000009	ΚΛ	ΑΠΟΤΕΛΕΣΜΑΤΑ ΧΡΗΣΗΣ		4.000,00	0,00	4.000,00	-4.000,00
31/12/2008	ΙΣ000000011	ΚΛ	ΚΑΘΑΡΑ ΚΕΡΔΗ ΧΡΗΣΗΣ	4.000,00		4.000,00	4.000,00	0,00
Σύνολο Λογαριασμού			4.000,00	4.000,00	4.000,00	4.000,00	0,00	

## Αναλυτικό Καθολικό ( 1/1/2008 - 31/12/2008 )

Λογαριασμός : 86.01.09.000			Περιγραφή : ΧΡΕΩΣΤΙΚΟΙ ΤΟΚΟΙ&ΣΥΝΑΦΗ ΕΞΟΔΑ		Παρατηρήσεις :			
Ημερομηνία	Ημερ-ΑΑ	Παραστατικό	Απολογία	Κινήσεις		Προοδευτικά		Υπόλοιπ
				Χρέωση	Πίστωση	Προοδ. Χρέωση	Προοδ. Πίστωση	
			Μεταφορά			0,00	0,00	0,00
31/12/2008	ΙΣ000000009	ΚΛ	ΑΠΟΤΕΛΕΣΜΑΤΑ ΧΡΗΣΗΣ	6.297,00		6.297,00	0,00	6.297,00
31/12/2008	ΙΣ000000011	ΚΛ	ΚΑΘΑΡΑ ΚΕΡΔΗ ΧΡΗΣΗΣ		6.297,00	6.297,00	6.297,00	0,00
			Σύνολο Λογαριασμού	6.297,00	6.297,00	6.297,00	6.297,00	0,00
Λογαριασμός : 86.02.10.000			Περιγραφή : ΠΡΟΒΛ. ΓΙΑ ΕΚΤΑΚΤΟΥΣ ΚΙΝΔΥΝΟΥΣ		Παρατηρήσεις :			
Ημερομηνία	Ημερ-ΑΑ	Παραστατικό	Απολογία	Κινήσεις		Προοδευτικά		Υπόλοιπ
				Χρέωση	Πίστωση	Προοδ. Χρέωση	Προοδ. Πίστωση	
			Μεταφορά			0,00	0,00	0,00
31/12/2008	ΙΣ000000010	ΚΛ	ΠΡΟΒΛΕΨΕΙΣ ΓΙΑ ΕΚΤΑΚΤΟΥΣ	652,50		652,50	0,00	652,50
31/12/2008	ΙΣ000000011	ΚΛ	ΚΑΘΑΡΑ ΚΕΡΔΗ ΧΡΗΣΗΣ		652,50	652,50	652,50	0,00
			Σύνολο Λογαριασμού	652,50	652,50	652,50	652,50	0,00
Λογαριασμός : 88.00.00.000			Περιγραφή : ΚΑΘΑΡΑ ΚΕΡΔΗ ΧΡΗΣΗΣ 2008		Παρατηρήσεις :			
Ημερομηνία	Ημερ-ΑΑ	Παραστατικό	Απολογία	Κινήσεις		Προοδευτικά		Υπόλοιπ
				Χρέωση	Πίστωση	Προοδ. Χρέωση	Προοδ. Πίστωση	
			Μεταφορά			0,00	0,00	0,00
31/12/2008	ΙΣ000000011	ΚΛ	ΚΑΘΑΡΑ ΚΕΡΔΗ ΧΡΗΣΗΣ		11.048,98	0,00	11.048,98	-11.048,98
31/12/2008	ΙΣ000000012	ΚΛ	ΚΕΡΔΗ ΧΡΗΣΗΣ ΣΕ ΕΤΑΙΡΟΥΣ	11.048,98		11.048,98	11.048,98	0,00
			Σύνολο Λογαριασμού	11.048,98	11.048,98	11.048,98	11.048,98	0,00
Λογαριασμός : 89.00.00.000			Περιγραφή : ΙΣΟΛΟΓΙΣΜΟΣ ΑΝΟΙΓΜ.ΧΡΗΣΗΣ		Παρατηρήσεις :			
Ημερομηνία	Ημερ-ΑΑ	Παραστατικό	Απολογία	Κινήσεις		Προοδευτικά		Υπόλοιπ
				Χρέωση	Πίστωση	Προοδ. Χρέωση	Προοδ. Πίστωση	
			Μεταφορά			0,00	0,00	0,00
			Γενικά Σύνολα	1.796.848,57	1.796.848,57	2.675.548,57	2.675.548,57	0,00

**Προσωρινό Ισοζύγιο Γενικών-Αναλυτικών Καθολικών (Αξιών)  
(Ιανουάριος 08 - Δεκέμβριος 08)**

Τελ. Ενημέρωση Τετ 31/12/2008		Υπόλ. Απογραφής		Κίνηση Περιόδου		Προσθετικά Σύνολα		Νέο Υπόλοιπο	
Κωδικός Λογαριασμού	Περιγραφή Λογαριασμού	Χρέωση	Πίστωση	Χρέωση	Πίστωση	Χρέωση	Πίστωση	Χρέωση	Πίστωση
11	ΚΤΙΡΙΑ-ΕΓΚ/ΣΕΙΣ ΚΤΙΡ-ΤΕΧΝ.ΕΡΓΑ	100.000,00		0,00	7.200,00	120.000,00	27.200,00	92.800,00	
11.00	ΚΤΙΡΙΑ - ΕΓΚΑΤΑΣΤΑΣΕΙΣ ΚΤΙΡΙΩΝ	120.000,00		0,00	0,00	120.000,00	0,00	120.000,00	
11.00.00	ΚΤ.ΕΓΚ.ΚΤ.ΜΗ ΥΠΑΓ.ΣΕ ΑΝΑΠ.ΝΟΜ.	120.000,00		0,00	0,00	120.000,00	0,00	120.000,00	
11.00.00.000	ΙΣΟΓΕΙΟ ΚΑΤΑΣΤΗΜΑ (ΕΡΜΟΥ 10)	120.000,00		0,00	0,00	120.000,00	0,00	120.000,00	
11.99	ΑΠ/ΣΜΕΝΑ ΚΤΙΡ-ΕΓΚ.ΚΤ-ΤΕΧΝ.ΕΡΓΑ		20.000,00	0,00	7.200,00	0,00	27.200,00		27.200,00
11.99.00	ΑΠ/ΣΜΕΝΑ ΚΤΙΡ-ΕΓΚ/ΣΕΙΣ ΚΤΙΡ		20.000,00	0,00	7.200,00	0,00	27.200,00		27.200,00
11.99.00.000	ΑΠΟΣΒΕΣΜΕΝΟ ΚΑΤΑΣΤΗΜΑ ΙΣΟΓΕΙΟ		20.000,00	0,00	7.200,00	0,00	27.200,00		27.200,00
12	ΜΗΧ/ΤΑ-ΤΕΧ.ΕΓΚ-ΛΟΙΠ.ΜΗΧ.ΕΞΟΠ.	17.000,00		0,00	5.100,00	20.000,00	8.100,00	11.900,00	
12.00	ΜΗΧΑΝΗΜΑΤΑ	20.000,00		0,00	0,00	20.000,00	0,00	20.000,00	
12.00.00	ΜΗΧ/ΤΑ ΜΗ ΥΠΑΓ/ΝΑ ΣΕ ΑΝΑΠΤ.ΝΟΜ	20.000,00		0,00	0,00	20.000,00	0,00	20.000,00	
12.00.00.000	ΜΗΧΑΝΗΜΑ ΣΥΝΑΡΜΟΛΟΓΗΣΗΣ	20.000,00		0,00	0,00	20.000,00	0,00	20.000,00	
12.99	ΑΠ/ΝΑ ΜΗΧ-ΤΕΧ.ΕΓΚ-ΛΟΙΠ.ΜΗΧ.ΕΞ.		3.000,00	0,00	5.100,00	0,00	8.100,00		8.100,00
12.99.00	ΑΠΟΣΒΕΣΜΕΝΑ ΜΗΧΑΝΗΜΑΤΑ		3.000,00	0,00	5.100,00	0,00	8.100,00		8.100,00
12.99.00.000	ΑΠΟΣΒΕΣΜΕΝΟ ΜΗΧΑΝΗΜΑ		3.000,00	0,00	5.100,00	0,00	8.100,00		8.100,00
13	ΜΕΤΑΦΟΡΙΚΑ ΜΕΣΑ	10.000,00		0,00	8.000,00	200.000,00	198.000,00	2.000,00	
13.02	ΑΥΤ.ΦΟΡ-ΡΥΜ-ΕΙΔ.ΧΡ(ΩΣ13.00.00)	200.000,00		0,00	0,00	200.000,00	0,00	200.000,00	
13.02.00	(ΚΑΤΑ ΑΥΤΟΚΙΝΗΤΟ)	200.000,00		0,00	0,00	200.000,00	0,00	200.000,00	
13.02.00.000	ΦΟΡΤΗΓΟ ΤΟΥΟΤΑ	200.000,00		0,00	0,00	200.000,00	0,00	200.000,00	
13.99	ΑΠΟΣΒΕΣΜΕΝΑ ΜΕΣΑ ΜΕΤΑΦΟΡΑΣ		190.000,00	0,00	8.000,00	0,00	198.000,00		198.000,00
13.99.02	ΑΠ/ΝΑ ΦΟΡΤ-ΡΥΜΟΥΛ-ΕΙΔ.ΧΡΗΣ.		190.000,00	0,00	8.000,00	0,00	198.000,00		198.000,00
13.99.02.000	ΑΠ/ΝΟ ΦΟΡΤΗΓΟ ΤΟΥΟΤΑ		190.000,00	0,00	8.000,00	0,00	198.000,00		198.000,00
14	ΕΠΙΠΛΑ ΚΑΙ ΛΟΙΠΟΣ ΕΞΟΠΛΙΣΜΟΣ	2.070,00		0,00	439,99	4.000,00	2.369,99	1.630,01	
14.00	ΕΠΙΠΛΑ	2.000,00		0,00	0,00	2.000,00	0,00	2.000,00	
14.00.00	ΕΠΠ.ΜΗ ΥΠΑΓ/ΝΑ ΣΕ ΑΝΑΠ.ΝΟΜΟΥΣ	2.000,00		0,00	0,00	2.000,00	0,00	2.000,00	
14.00.00.000	ΓΡΑΦΕΙΑ	500,00		0,00	0,00	500,00	0,00	500,00	
14.00.00.001	ΒΙΒΛΙΟΘΗΚΕΣ	1.200,00		0,00	0,00	1.200,00	0,00	1.200,00	
14.00.00.002	ΚΑΡΕΚΛΕΣ	300,00		0,00	0,00	300,00	0,00	300,00	
14.03	Η/Υ & ΗΛΕΚ.ΣΥΓΚ/ΤΑ( ΩΣ 14.00)	2.000,00		0,00	0,00	2.000,00	0,00	2.000,00	
14.03.00	Η/Υ	2.000,00		0,00	0,00	2.000,00	0,00	2.000,00	
14.03.00.000	Η/Υ LG	2.000,00		0,00	0,00	2.000,00	0,00	2.000,00	
14.99	ΑΠ/ΝΑ ΕΠΙΠΛΑ&ΑΠ/ΝΟΣ ΛΟΙΠ.ΕΞΟΠΛ.		1.930,00	0,00	439,99	0,00	2.369,99		2.369,99
14.99.00	ΑΠΟΣΒΕΣΜΕΝΑ ΕΠΙΠΛΑ		130,00	0,00	240,00	0,00	370,00		370,00
14.99.00.000	ΑΠΟΣΒΕΣΜΕΝΑ ΕΠΙΠΛΑ		130,00	0,00	240,00	0,00	370,00		370,00

**Προσωρινό Ισοζύγιο Γενικών-Αναλυτικών Καθολικών (Αξιών)**  
(Ιανουάριος 08 - Δεκέμβριος 08)

Τελ. Ενημέρωση Τετ 31/12/2008		Υπόλ. Απογραφής		Κίνηση Περιόδου		Προδευτικά Σύνολα		Νέο Υπόλοιπο	
Κωδικός Λογαριασμού	Περιγραφή Λογαριασμού	Χρέωση	Πίστωση	Χρέωση	Πίστωση	Χρέωση	Πίστωση	Χρέωση	Πίστωση
14.99.03	ΑΠ/ΝΟΙ Η/Υ&ΑΠ/ΝΑ ΗΛΕΚΤ.ΣΥΓΚ/ΤΑ		1.800,00	0,00	199,99	0,00	1.999,99		1.999,99
14.99.03.000	ΑΠΟΣΒ/ΝΟΙ Η/Υ		1.800,00	0,00	199,99	0,00	1.999,99		1.999,99
20	ΕΜΠΟΡΕΥΜΑΤΑ	500.000,00		27.600,00	0,00	527.600,00	0,00	527.600,00	
20.00	ΑΠΟΘΕΜΑΤΑ ΕΜΠΟΡΕΥΜΑΤΩΝ	500.000,00		0,00	0,00	500.000,00	0,00	500.000,00	
20.00.00	ΧΟΡΤΟΚΟΠΤΙΚΑ	300.000,00		0,00	0,00	300.000,00	0,00	300.000,00	
20.00.00.000	ΑΠΟΘΕΜΑΤΑ ΧΟΡΤΟΚΟΠΤΙΚΩΝ	300.000,00		0,00	0,00	300.000,00	0,00	300.000,00	
20.00.01	ΒΕΝΖΙΝΟΠΡΙΟΝΑ	200.000,00		0,00	0,00	200.000,00	0,00	200.000,00	
20.00.01.000	ΑΠΟΘΕΜΑΤΑ ΒΕΝΖΙΝΟΠΡΙΟΝΑ	200.000,00		0,00	0,00	200.000,00	0,00	200.000,00	
20.01	ΑΓΟΡΕΣ ΕΜΠΟΡ/ΤΩΝ ΕΞΩΤΕΡΙΚΟΥ			29.000,00	0,00	29.000,00	0,00	29.000,00	
20.01.00	ΑΓΟΡΕΣ ΕΜΠΟΡ/ΤΩΝ ΕΞΩΤΕΡΙΚΟΥ			29.000,00	0,00	29.000,00	0,00	29.000,00	
20.01.00.019	ΑΓΟΡΕΣ ΧΟΡΤΟΚΟΠΤΙΚΩΝ ΕΞΩΤ.ΜΕ			15.000,00	0,00	15.000,00	0,00	15.000,00	
20.01.00.119	ΑΓΟΡΕΣ ΒΕΝΖΙΝΟΠΡΙΟΝΩΝ ΕΞΩΤ.ΜΕ			14.000,00	0,00	14.000,00	0,00	14.000,00	
20.98	ΕΚΠΤΩΣΕΙΣ ΑΓΟΡΩΝ ( ΩΣ 20.95)			-1.400,00	0,00	-1.400,00	0,00		1.400,00
20.98.00	ΕΚΠΤΩΣΕΙΣ ΑΓΟΡΩΝ			-1.400,00	0,00	-1.400,00	0,00		1.400,00
20.98.00.019	ΕΚΠΤΩΣΕΙΣ ΕΜΠΟΡΕΥΜΑΤΩΝ			-1.400,00	0,00	-1.400,00	0,00		1.400,00
30	ΠΕΛΑΤΕΣ	6.700,00		175.315,00	158.230,00	182.015,00	158.230,00	23.785,00	
30.00	ΠΕΛΑΤΕΣ ΕΞΩΤΕΡΙΚΟΥ	6.000,00		175.315,00	148.920,00	181.315,00	148.920,00	32.395,00	
30.00.00	ΠΕΛΑΤΕΣ ΕΞΩΤΕΡΙΚΟΥ	6.000,00		175.315,00	148.920,00	181.315,00	148.920,00	32.395,00	
30.00.00.000	ΓΙΑΝΝΟΥΛΗΣ Γ.	2.000,00		119.595,00	90.800,00	121.595,00	90.800,00	30.795,00	
30.00.00.001	ΚΑΡΑΓΙΑΝΝΗΣ Κ.	2.600,00		14.280,00	15.280,00	16.880,00	15.280,00	1.600,00	
30.05	ΠΡΟΚΑΤΑΒΟΛΕΣ ΠΕΛΑΤΩΝ			0,00	9.310,00	0,00	9.310,00		9.310,00
30.05.00	ΠΡΟΚΑΤΑΒΟΛΕΣ ΠΕΛΑΤΩΝ			0,00	9.310,00	0,00	9.310,00		9.310,00
30.05.00.002	ΑΝΔΡΕΟΥ ΑΕ			0,00	9.310,00	0,00	9.310,00		9.310,00
30.97	ΠΕΛΑΤΕΣ ΕΠΙΣΦΑΛΕΙΣ	700,00		0,00	0,00	700,00	0,00	700,00	
30.97.00	ΕΠΙΣΦΑΛΕΙΣ ΠΕΛΑΤΕΣ	700,00		0,00	0,00	700,00	0,00	700,00	
30.97.00.000	ΙΩΑΝΝΟΥ Ι.	300,00		0,00	0,00	300,00	0,00	300,00	
30.97.00.001	ΣΠΥΡΟΥ Σ.	400,00		0,00	0,00	400,00	0,00	400,00	
36	ΜΕΤΑΒΑΤΙΚΟΙ Λ/ΜΟΙ ΕΜΕΡΓΗΤΙΚΟΥ	1.000,00		2.500,00	1.000,00	3.500,00	1.000,00	2.500,00	
36.00	ΕΞΟΔΑ ΕΠΟΜ.ΧΡΗΣΗΣ ΠΡΟΠΛ/ΘΕΝΤΑ	1.000,00		2.500,00	1.000,00	3.500,00	1.000,00	2.500,00	
36.00.62	ΠΑΡΟΧΕΣ ΤΡΙΤΩΝ ΠΡΟΠΛ/ΘΕΝΤΕΣ			2.500,00	0,00	2.500,00	0,00	2.500,00	
36.00.62.005	ΑΣΦΑΛΙΣΤΡΑ ΠΡΟΠΛΗΡΩΘΕΝΤΑ			2.500,00	0,00	2.500,00	0,00	2.500,00	
38	ΧΡΗΜΑΤΙΚΑ ΔΙΑΘΕΣΙΜΑ	25.000,00		166.262,00	65.363,00	191.262,00	65.363,00	125.899,00	
38.00	ΤΑΜΕΙΟ	5.000,00		154.132,00	40.363,00	159.132,00	40.363,00	118.769,00	

**Προσωρινό Ισοζύγιο Γενικών-Αναλυτικών Καθολικών (Αξιών)  
(Ιανουάριος 08 - Δεκέμβριος 08)**

Τελ. Ενημέρωση Τετ 31/12/2008		Υπόλ. Απογραφής		Κίνηση Περιόδου		Προδευτικά Σύνολα		Νέο Υπόλοιπο	
Κωδικός Λογαριασμού	Περιγραφή Λογαριασμού	Χρέωση	Πίστωση	Χρέωση	Πίστωση	Χρέωση	Πίστωση	Χρέωση	Πίστωση
38.00.00	ΤΑΜΕΙΟ	5.000,00		154.132,00	40.363,00	159.132,00	40.363,00	118.769,00	
38.00.00.000	ΚΕΝΤΡΙΚΟ ΤΑΜΕΙΟ	5.000,00		154.132,00	40.363,00	159.132,00	40.363,00	118.769,00	
38.03	ΚΑΤΑΘΕΣΕΙΣ ΟΨΗΣ ΣΕ ΔΡΧ.	20.000,00		12.130,00	25.000,00	32.130,00	25.000,00	7.130,00	
38.03.00	ΟΨΕΩΣ ΕΘΝΙΚΗΣ	20.000,00		12.130,00	25.000,00	32.130,00	25.000,00	7.130,00	
38.03.00.000	ΚΑΤΑΘΕΣΕΙΣ ΟΨΕΩΣ ΕΤΕ	20.000,00		12.130,00	25.000,00	32.130,00	25.000,00	7.130,00	
40	ΚΕΦΑΛΑΙΟ		500.000,00	0,00	0,00	0,00	500.000,00		500.000,00
40.06	ΕΤΑΙΡΙΚΟ ΚΕΦΑΛΑΙΟ		500.000,00	0,00	0,00	0,00	500.000,00		500.000,00
40.06.00	ΕΤΑΙΡΙΚΟ ΚΕΦΑΛΑΙΟ		500.000,00	0,00	0,00	0,00	500.000,00		500.000,00
40.06.00.000	ΔΕΡΔΑΣ Ι.		200.000,00	0,00	0,00	0,00	200.000,00		200.000,00
40.06.00.001	ΣΟΥΡΒΙΝΟΣ Φ.		200.000,00	0,00	0,00	0,00	200.000,00		200.000,00
40.06.00.002	ΑΠΟΣΤΟΛΟΥ Τ.		100.000,00	0,00	0,00	0,00	100.000,00		100.000,00
41	ΑΠΟΘ/ΚΑ-ΔΙΑΦ.ΑΝ/ΓΗΣ-ΕΠ/ΣΕΙΣ ΕΠ		60.000,00	0,00	0,00	0,00	60.000,00		60.000,00
41.02	ΤΑΚΤΙΚΟ ΑΠΟΘΕΜΑΤΙΚΟ		60.000,00	0,00	0,00	0,00	60.000,00		60.000,00
41.02.00	ΤΑΚΤΙΚΟ ΑΠΟΘΕΜΑΤΙΚΟ		60.000,00	0,00	0,00	0,00	60.000,00		60.000,00
41.02.00.000	ΤΑΚΤΙΚΟ ΑΠΟΘΕΜΑΤΙΚΟ ΕΤΟΣ 2007		60.000,00	0,00	0,00	0,00	60.000,00		60.000,00
44	ΠΡΟΒΛΕΨΕΙΣ		1.000,00	0,00	652,50	0,00	1.652,50		1.652,50
44.11	ΠΡ/ΨΕΙΣ ΓΙΑ ΕΠΙΣΦΑΛΕΙΣ ΑΠ/ΣΕΙΣ		1.000,00	0,00	652,50	0,00	1.652,50		1.652,50
44.11.00	ΠΡ/ΨΕΙΣ ΓΙΑ ΕΠΙΣΦΑΛΕΙΣ ΑΠ/ΣΕΙΣ		1.000,00	0,00	652,50	0,00	1.652,50		1.652,50
44.11.00.000	ΕΠΙΣΦΑΛΕΙΣ ΑΠΑΙΤΗΣΕΙΣ ΠΕΛΑΤΩΝ		1.000,00	0,00	652,50	0,00	1.652,50		1.652,50
45	ΜΑΚΡΟΠΡΟΘΕΣΜΕΣ ΥΠΟΧΡΕΩΣΕΙΣ		62.770,00	0,00	6.277,00	0,00	69.047,00		69.047,00
45.10	ΤΡΑΠΕΖΕΣ-ΛΟΓ.ΜΑΚΡ.ΥΠΟΧ. ΣΕ ΕΥΡΩ		62.770,00	0,00	6.277,00	0,00	69.047,00		69.047,00
45.10.00	ΤΡΑΠΕΖΑ ΕΤΕ		62.770,00	0,00	6.277,00	0,00	69.047,00		69.047,00
45.10.00.000	ΤΡΑΠΕΖΑ ΕΤΕ ΛΟΓ...		62.770,00	0,00	6.277,00	0,00	69.047,00		69.047,00
50	ΠΡΟΜΗΘΕΥΤΕΣ		32.000,00	18.666,00	34.510,00	18.666,00	66.510,00		47.844,00
50.00	ΠΡΟΜΗΘΕΥΤΕΣ ΕΣΩΤΕΡΙΚΟΥ		32.000,00	18.666,00	34.510,00	18.666,00	66.510,00		47.844,00
50.00.00	ΠΡΟΜΗΘΕΥΤΕΣ ΕΣΩΤΕΡΙΚΟΥ		32.000,00	18.666,00	34.510,00	18.666,00	66.510,00		47.844,00
50.00.00.000	ECHO HELLAS A.E.		20.000,00	17.000,00	17.850,00	17.000,00	37.850,00		20.850,00
50.00.00.001	STIHL HELLAS A.E.		12.000,00	1.666,00	16.660,00	1.666,00	28.660,00		26.994,00
53	ΠΙΣΤΩΤΕΣ ΔΙΑΦΟΡΟΙ			13.567,00	14.281,00	13.567,00	14.281,00		714,00
53.98	ΛΟΙΠΕΣ ΒΡΑΧ/ΣΜΕΣ ΥΠΟΧΡΕΩΣΕΙΣ ΣΕ			0,00	714,00	0,00	714,00		714,00
53.98.00	ΛΟΙΠΕΣ ΒΡΑΧ/ΣΜΕΣ ΥΠΟΧΡΕΩΣΕΙΣ ΣΕ			0,00	714,00	0,00	714,00		714,00
53.98.00.000	ΜΙΧΑΗΛ Μ.			0,00	595,00	0,00	595,00		595,00
53.98.00.001	ΓΙΑΝΝΑΚΗΣ Κ.			0,00	119,00	0,00	119,00		119,00

**Προσωρινό Ισοζύγιο Γενικών-Αναλυτικών Καθολικών (Αξιών)  
(Ιανουάριος 08 - Δεκέμβριος 08)**

Τελ. Ενημέρωση Τετ 31/12/2008		Υπόλ. Απογραφής		Κίνηση Περιόδου		Προσθετικά Σύνολα		Νέο Υπόλοιπο	
Κωδικός Λογαριασμού	Περιγραφή Λογαριασμού	Χρέωση	Πίστωση	Χρέωση	Πίστωση	Χρέωση	Πίστωση	Χρέωση	Πίστωση
54	ΥΠΟΧΡΕΩΣΕΙΣ ΑΠΟ ΦΟΡΟΥΣ - ΤΕΛΗ		730,00	50.586,00	50.121,00	50.586,00	50.851,00		265,00
54.03	ΦΟΡΟΙ-ΤΕΛΗ ΑΜΟΙΒ ΠΡΟΣΩΠΙΚΟΥ		730,00	730,00	193,00	730,00	923,00		193,00
54.03.00	ΦΟΡΟΣ ΜΙΣΘΩΤΩΝ ΥΠΗΡΕΣΙΩΝ		730,00	730,00	193,00	730,00	923,00		193,00
54.03.00.000	ΦΟΡΟΣ ΜΙΣΘΩΤΩΝ ΥΠΗΡΕΣΙΩΝ		730,00	730,00	193,00	730,00	923,00		193,00
54.09	ΛΟΙΠΟΙ ΦΟΡΟΙ & ΤΕΛΗ			0,00	72,00	0,00	72,00		72,00
54.09.05	ΧΑΡΤΟΣΗΜΟ ΚΑΙ ΟΓΑ ΕΙΣΟΔΗΜΑΤΩΝ			0,00	72,00	0,00	72,00		72,00
54.09.05.000	ΧΑΡΤΟΣΗΜΟ ΕΝΟΙΚΙΟΥ			0,00	72,00	0,00	72,00		72,00
56	ΜΕΤΑΒΑΤΙΚΟΙ ΛΟΓ/ΜΟΙ ΠΑΘΗΤΙΚΟΥ			0,00	2.000,00	0,00	2.000,00		2.000,00
56.00	ΕΞΟΔΑ ΕΠΟΜΕΝΩΝ ΧΡΗΣΕΩΝ			0,00	2.000,00	0,00	2.000,00		2.000,00
56.00.75	ΕΝΟΙΚΙΑ ΕΠΟΜΕΝΗΣ ΧΡΗΣΗΣ			0,00	2.000,00	0,00	2.000,00		2.000,00
56.00.75.000	ΕΝΟΙΚΙΑ ΕΠΟΜΕΝΗΣ ΧΡΗΣΗΣ			0,00	2.000,00	0,00	2.000,00		2.000,00
60	ΑΜΟΙΒΕΣ & ΕΞΟΔΑ ΠΡΟΣΩΠΙΚΟΥ			6.019,00	0,00	6.019,00	0,00	6.019,00	
60.00	ΑΜΟΙΒΕΣ ΕΜΜΙΣΘΟΥ ΠΡΟΣΩΠΙΚΟΥ			4.700,00	0,00	4.700,00	0,00	4.700,00	
60.00.00	ΤΑΚΤΙΚΕΣ ΑΠΟΔΟΧΕΣ			4.700,00	0,00	4.700,00	0,00	4.700,00	
60.00.00.000	ΤΑΚΤΙΚΕΣ ΑΠΟΔΟΧΕΣ ΕΜΜΙΣΘΩΝ			4.700,00	0,00	4.700,00	0,00	4.700,00	
60.04	ΕΡΓ/ΚΕΣ ΕΙΣΦ&ΕΠΙΒ.ΗΜΕΡ.ΠΡΟΣΩΠ			1.319,00	0,00	1.319,00	0,00	1.319,00	
60.04.00	ΕΡΓΟΔΟΤΙΚΕΣ ΕΙΣΦΟΡΕΣ ΙΚΑ			1.178,00	0,00	1.178,00	0,00	1.178,00	
60.04.00.000	ΙΚΑ - ΜΙΚΤΑ			1.178,00	0,00	1.178,00	0,00	1.178,00	
60.04.02	ΕΡΓ/ΚΕΣ ΕΙΣΦ.ΤΑΜ.ΕΠΙΚ/ΚΗΣ ΑΣΦ.			141,00	0,00	141,00	0,00	141,00	
60.04.02.001	ΤΕΑΥΕΚ			141,00	0,00	141,00	0,00	141,00	
62	ΠΑΡΟΧΕΣ ΤΡΙΤΩΝ			6.500,00	2.500,00	6.500,00	2.500,00	4.000,00	
62.04	ΕΝΟΙΚΙΑ			1.000,00	0,00	1.000,00	0,00	1.000,00	
62.04.00	ΕΝΟΙΚΙΑ ΚΤΙΡΙΩΝ-ΤΕΧΝΙΚΩΝ ΕΡΓΩΝ			1.000,00	0,00	1.000,00	0,00	1.000,00	
62.04.00.000	ΕΝΟΙΚΙΑ ΚΑΤΑΣΤΗΜΑΤΟΣ			1.000,00	0,00	1.000,00	0,00	1.000,00	
62.05	ΑΣΦΑΛΙΣΤΡΑ			5.000,00	2.500,00	5.000,00	2.500,00	2.500,00	
62.05.00	ΑΣΦΑΛΙΣΤΡΑ ΠΥΡΟΣ			5.000,00	2.500,00	5.000,00	2.500,00	2.500,00	
62.05.00.000	ΑΣΦΑΛΙΣΤΡΑ ΠΥΡΟΣ ΑΝΕΥ ΦΠΑ			5.000,00	2.500,00	5.000,00	2.500,00	2.500,00	
62.07	ΕΠΙΣΚΕΥΕΣ & ΣΥΝΤΗΡΗΣΕΙΣ			500,00	0,00	500,00	0,00	500,00	
62.07.03	ΜΕΤΑΦΟΡΙΚΩΝ ΜΕΣΩΝ			500,00	0,00	500,00	0,00	500,00	
62.07.03.119	ΦΟΡΤΗΓΟ ΤΟΥΟΤΑ ΜΕ ΦΠΑ19%			500,00	0,00	500,00	0,00	500,00	
64	ΔΙΑΦΟΡΑ ΕΞΟΔΑ			200,00	0,00	200,00	0,00	200,00	
64.00	ΕΞΟΔΑ ΜΕΤΑΦΟΡΩΝ			100,00	0,00	100,00	0,00	100,00	
64.00.06	ΦΟΡΤΩΤΙΚΗ ΑΓΟΡΩΝ			100,00	0,00	100,00	0,00	100,00	

**Προσωρινό Ισοζύγιο Γενικών-Αναλυτικών Καθολικών (Αξιών)  
(Ιανουάριος 08 - Δεκέμβριος 08)**

Τελ. Ενημέρωση Τετ 31/12/2008		Υπόλ. Απογραφής		Κίνηση Περιόδου		Προοδευτικά Σύνολα		Νέο Υπόλοιπο	
Κωδικός Λογαριασμού	Περιγραφή Λογαριασμού	Χρέωση	Πίστωση	Χρέωση	Πίστωση	Χρέωση	Πίστωση	Χρέωση	Πίστωση
64.00.06.019	ΦΟΡΩΤΙΚΗ ΜΕΤΑΦΟΡΩΝ ΜΕ 19%			100,00	0,00	100,00	0,00	100,00	
64.07	ΕΝΤΥΠΑ & ΓΡΑΦΙΚΗ ΥΛΗ			100,00	0,00	100,00	0,00	100,00	
64.07.03	ΓΡΑΦ.ΥΛΗ&ΛΟΙΠΑ ΥΛΙΚΑ ΓΡΑΦΕΙΟΥ			100,00	0,00	100,00	0,00	100,00	
64.07.03.019	ΓΡΑΦ.ΥΛΗ&ΛΟΙΠ.ΥΛ.ΓΡΑΦ. ΜΕ ΦΠΑ19%			100,00	0,00	100,00	0,00	100,00	
65	ΤΟΚΟΙ & ΣΥΝΑΦΗ ΕΞΟΔΑ			6.297,00	0,00	6.297,00	0,00	6.297,00	
65.01	ΤΟΚ&ΕΞΟΔ.ΛΟΙΠ.ΜΑΚΡ/ΣΜΩΝ ΥΠΟΧΡ.			6.277,00	0,00	6.277,00	0,00	6.277,00	
65.01.00	ΤΟΚ&ΕΞ.ΤΡΑΠ.ΜΑΚΡ/ΜΩΝ ΥΠΟΧΡ.ΔΡΧ			6.277,00	0,00	6.277,00	0,00	6.277,00	
65.01.00.000	ΤΟΚ&ΕΞ.ΤΡΑΠ.ΜΑΚΡ/ΜΩΝ ΥΠΟΧΡ			6.277,00	0,00	6.277,00	0,00	6.277,00	
65.02	ΠΡΟΞΟΦΛΗΤΙΚΟΙ ΤΟΚΟΙ ΚΑΙ ΕΞΟΔΑ			20,00	0,00	20,00	0,00	20,00	
65.02.00	ΠΡΟΞΟΦΛΗΤΙΚΟΙ ΤΟΚΟΙ ΚΑΙ ΕΞΟΔΑ			20,00	0,00	20,00	0,00	20,00	
65.02.00.000	ΠΡΟΞΟΦΛΗΤΙΚΟΙ ΤΟΚΟΙ ΚΑΙ ΕΞΟΔΑ			20,00	0,00	20,00	0,00	20,00	
66	ΑΠΟΣΒ.ΠΑΓ.ΣΤ.ΕΝΣ/ΝΕΣ ΛΕΙΤ.ΚΟΣΤ			20.739,99	0,00	20.739,99	0,00	20.739,99	
66.01	ΑΠΟΣΒ.ΚΤΙΡ-ΕΓΚ.ΚΤΙΡ.ΤΕΧΝ.ΕΡΓ.			7.200,00	0,00	7.200,00	0,00	7.200,00	
66.01.00	ΑΠΟΣΒ.ΚΤΙΡ-ΕΓΚ/ΣΕΩΝ ΚΤΙΡΙΩΝ			7.200,00	0,00	7.200,00	0,00	7.200,00	
66.01.00.000	ΑΠΟΣΒ.ΙΣΟΓΕΙΟΥ ΚΑΤΑΣΤΗΜΑΤΟΣ			7.200,00	0,00	7.200,00	0,00	7.200,00	
66.02	ΑΠΟΣΒ.ΜΗΧ-ΤΕΧ.ΕΓΚ-Λ.ΜΗΧ.ΕΞΟΠ			5.100,00	0,00	5.100,00	0,00	5.100,00	
66.02.00	ΑΠΟΣΒΕΣΕΙΣ ΜΗΧΑΝΗΜΑΤΩΝ			5.100,00	0,00	5.100,00	0,00	5.100,00	
66.02.00.000	ΑΠΟΣΒ.ΜΗΧΑΝΗΜΑΤΟΣ ΣΥΝΑΡ/ΣΗΣ			5.100,00	0,00	5.100,00	0,00	5.100,00	
66.03	ΑΠΟΣΒΕΣΕΙΣ ΜΕΤΑΦΟΡΙΚΩΝ ΜΕΣΩΝ			8.000,00	0,00	8.000,00	0,00	8.000,00	
66.03.02	ΑΠΟΣΒ.ΑΥΤΟΚ.ΦΟΡΤ-ΡΥΜΟΥΛ-ΕΙΔ.ΧΡ			8.000,00	0,00	8.000,00	0,00	8.000,00	
66.03.02.000	ΑΠΟΣΒΕΣΕΙΣ ΦΟΡΤΗΓΟ ΤΟΥΟΤΑ			8.000,00	0,00	8.000,00	0,00	8.000,00	
66.04	ΑΠΟΣΒ.ΕΠΙΠΛ&ΛΟΙΠ.ΕΞΟΠΛΙΣΜΟΥ			439,99	0,00	439,99	0,00	439,99	
66.04.00	ΑΠΟΣΒΕΣΕΙΣ ΕΠΙΠΛΩΝ			240,00	0,00	240,00	0,00	240,00	
66.04.00.000	ΑΠΟΣΒΕΣΕΙΣ ΕΠΙΠΛΩΝ			240,00	0,00	240,00	0,00	240,00	
66.04.03	ΑΠΣΕΙΣ Η/Υ&ΗΛΕΚΤΡ.ΣΥΓΚΡ/ΤΩΝ			199,99	0,00	199,99	0,00	199,99	
66.04.03.000	ΑΠΟΣΒΕΣΕΙΣ Η/Υ LG			199,99	0,00	199,99	0,00	199,99	
70	ΠΩΛΗΣΕΙΣ ΕΜΠΟΡΕΥΜΑΤΩΝ			0,00	139.500,00	0,00	139.500,00		139.500,00
70.00	ΠΩΛΗΣ.ΕΜΠ/ΤΩΝ ΕΞΣΤ.ΧΟΝΔΡΙΚΩΣ			0,00	139.500,00	0,00	139.500,00		139.500,00
70.00.00	ΠΩΛΗΣ.ΕΜΠ/ΤΩΝ			0,00	139.500,00	0,00	139.500,00		139.500,00
70.00.00.019	ΠΩΛ.ΧΟΡΤ/ΚΩΝ ΕΞΣΤ.ΧΟΝΔ.ΜΕ			0,00	79.500,00	0,00	79.500,00		79.500,00
70.00.00.119	ΠΩΛ.ΒΕΝΖ/ΝΩΝ ΕΞΣΤ.ΧΟΝΔ.ΜΕ			0,00	60.000,00	0,00	60.000,00		60.000,00
70.95	ΕΠΙΣΤΡΟΦΕΣ ΠΩΛ.ΕΜΠ/ΤΩΝ			0,00	-9.000,00	0,00	-9.000,00	9.000,00	
70.95.00	ΕΠΙΣΤΡ.ΠΩΛ.ΕΜΠ/ΤΩΝ ΧΟΝΔΡΙΚΩΣ			0,00	-9.000,00	0,00	-9.000,00	9.000,00	

**Προσωρινό Ισοζύγιο Γενικών-Αναλυτικών Καθολικών (Αξιών)  
(Ιανουάριος 08 - Δεκέμβριος 08)**

Τελ. Ενημέρωση Κωδικός Λογαριασμού	Τετ 31/12/2008 Περιγραφή Λογαριασμού	Υπόλ. Απογραφής		Κίνηση Περιόδου		Προοδευτικά Σύνολα		Νέο Υπόλοιπο	
		Χρέωση	Πίστωση	Χρέωση	Πίστωση	Χρέωση	Πίστωση	Χρέωση	Πίστωση
70.95.00.119	ΕΠΙΣΤΡ.ΠΩΛ.ΒΕΝΖ/ΜΥΝ ΧΩΝΔΡΙΚΩΣ ΜΕ			0,00	-9.000,00	0,00	-9.000,00	9.000,00	
74	ΕΠΙΧ/ΣΕΙΣ&ΔΙΑΦ.ΕΣΟΔΑ ΠΩΛΗΣΕΩΝ			0,00	10.000,00	0,00	10.000,00		10.000,00
74.00	ΕΠΙΧΟΡΗΓΗΣΕΙΣ ΠΩΛΗΣΕΩΝ			0,00	10.000,00	0,00	10.000,00		10.000,00
74.00.00	ΕΠΙΧΟΡΗΓΗΣΕΙΣ ΠΩΛΗΣΕΩΝ			0,00	10.000,00	0,00	10.000,00		10.000,00
74.00.00.000	ΕΠΙΧΟΡΗΓΗΣΕΙΣ ΠΩΛΗΣΕΩΝ			0,00	10.000,00	0,00	10.000,00		10.000,00
75	ΕΣΟΔΑ ΠΑΡΕΠΟΜΕΝΩΝ ΑΣΧΟΛΙΩΝ			2.000,00	6.000,00	2.000,00	6.000,00		4.000,00
75.05	ΕΝΟΙΚΙΑ ΚΤΙΡΙΩΝ-ΤΕΧΝΙΚΩΝ ΕΡΓΩΝ			2.000,00	6.000,00	2.000,00	6.000,00		4.000,00
75.05.00	ΕΝΟΙΚΙΑ ΚΤΙΡΙΩΝ-ΤΕΧΝΙΚΩΝ ΕΡΓΩΝ			2.000,00	6.000,00	2.000,00	6.000,00		4.000,00
75.05.00.000	ΕΝΟΙΚΙΑ ΙΣΟΓΕΙΟΥ ΚΑΤΑΣΤΗΜΑΤΟΣ			2.000,00	6.000,00	2.000,00	6.000,00		4.000,00
83	ΠΡΟΒΛ.ΓΙΑ ΕΚΤΑΚΤΟΥΣ ΚΙΝΔΥΝΟΥΣ			652,50	0,00	652,50	0,00	652,50	
83.11	ΠΡ/ΨΕΙΣ ΓΙΑ ΕΠΙΣΦΑΛΕΙΣ ΑΠ/ΣΕΙΣ			652,50	0,00	652,50	0,00	652,50	
83.11.00	ΠΡ/ΨΕΙΣ ΓΙΑ ΕΠΙΣΦΑΛΕΙΣ ΑΠ/ΣΕΙΣ			652,50	0,00	652,50	0,00	652,50	
83.11.00.000	ΠΡ/ΨΕΙΣ ΓΙΑ ΕΠΙΣΦΑΛΕΙΣ ΑΠ/ΣΕΙΣ			652,50	0,00	652,50	0,00	652,50	
Λογ/σμοί Γενικής Βαθμού 4		874.300,00	871.430,00	392.041,49	394.911,49	1.266.341,49	1.266.341,49	1.081.402,49	1.081.402,49
Λογ/σμοί Γενικής Βαθμού 3		875.700,00	871.430,00	433.481,49	437.751,49	1.309.181,49	1.309.181,49	1.081.402,49	1.081.402,49
Λογ/σμοί Γενικής Βαθμού 2		876.700,00	871.430,00	433.481,49	438.751,49	1.310.181,49	1.310.181,49	1.081.402,49	1.081.402,49
Λογ/σμοί Γενικής Βαθμού 1		661.770,00	656.500,00	496.904,49	502.174,49	1.373.604,49	1.373.604,49	826.022,50	826.022,50
Σύν. Αξιών Λογ/μίων Βαθμού 4		874.300,00	871.430,00	392.041,49	394.911,49	1.266.341,49	1.266.341,49	1.081.402,49	1.081.402,49
Σύν. Αξιών Λογ/μίων Βαθμού 3		875.700,00	871.430,00	433.481,49	437.751,49	1.309.181,49	1.309.181,49	1.081.402,49	1.081.402,49
Σύν. Αξιών Λογ/μίων Βαθμού 2		876.700,00	871.430,00	433.481,49	438.751,49	1.310.181,49	1.310.181,49	1.081.402,49	1.081.402,49
Σύν. Αξιών Λογ/μίων Βαθμού 1		661.770,00	656.500,00	496.904,49	502.174,49	1.373.604,49	1.373.604,49	826.022,50	826.022,50

## Προβλέψεις

$$\underline{\text{Ποσό Προβλέψεων}} = 23.785$$

$$23.785 * 30\% = 7.135,50$$

$$\text{Προβλέψεις} = \text{Πωλήσεις} - (\text{Επιστροφές} - \text{Εκπτώσεις}) * 0,5\%$$

$$\text{Προβλέψεις} = [(79.500 + 60.000) - 9.000] * 0,5\%$$

$$\text{Προβλέψεις} = 130.500 * 0,5\%$$

$$\underline{\text{Προβλέψεις}} = 652,5$$

$$\text{Υπάρχουσες Προβλέψεις} = 1.000$$

$$\underline{\text{Τωρινές Προβλέψεις}} = \underline{652,5}$$

$$\underline{\text{Σύνολο}} = 1.652,5 < 7.135,5$$

**E<sub>5</sub>**  
TAXIS

**ΔΗΛΩΣΗ ΦΟΡΟΛΟΓΙΑΣ ΕΙΣΟΔΗΜΑΤΟΣ**  
Ο.Ε., Ε.Ε., ΑΣΤΙΚΩΝ, ΑΦΑΝΩΝ Ή ΣΥΜΜΕΤΟΧΙΚΩΝ ΕΤΑΙΡΙΩΝ,  
ΚΟΙΝΩΝΙΩΝ ΑΣΤΙΚΟΥ ΔΙΚΑΙΟΥ ΚΑΙ ΚΟΙΝΟΠΡΑΞΙΩΝ

**Οικονομικό έτος 2010**

Διαχείριση από 01/01 έως 31/12 2009 (1)

Προς τη Δ.Ο.Υ. Α' ΠΑΤΡΩΝ

Η δήλωση του προηγ. οικον. έτους υποβλήθηκε στη Δ.Ο.Υ. Α' ΠΑΤΡΩΝ

ΑΡΙΘΜΟΣ ΔΗΛΩΣΗΣ (1)			
ΕΙΔΟΣ ΔΗΛΩΣΗΣ	ΑΡΧΙΚΗ	ΤΡΟΠΟΠ.	ΜΕ ΕΠΙΘΥΛ.
	X		
ΔΗΛΩΣΗ ΣΕ ΕΚΚΑΘΑΡΙΣΗ	ΠΡΟΣΩΡΙΝΗ	ΟΡΙΣΤΙΚΗ	
Υποβλήθηκε Ε9 έτους 2010	817	ΝΑΙ	1

**ΠΙΝΑΚΑΣ Α' ΣΤΟΙΧΕΙΑ ΤΟΥ ΥΠΟΚΕΙΜΕΝΟΥ ΣΤΟ ΦΟΡΟ**

ΕΠΩΝΥΜΟ Ή ΕΠΩΝΥΜΙΑ ΔΕΡΔΑΣ - ΣΟΥΡΒΙΝΟΣ & ΣΙΑ ΟΕ ΑΡΙΘ. ΦΟΡ. ΜΗΤΡΩΟΥ 0 8 5 6 2 2 0 0 5  
 ΟΝΟΜΑ ΟΝΟΜΑ ΠΑΤΕΡΑ Ή ΣΥΖΥΓΟΥ ΑΡ. ΤΑΥΤ. 2810 123456  
 ΤΙΤΛΟΣ ΤΗΛ.  
 ΕΔΡΑ : ΠΟΛΗ ΟΔΟΣ ΑΡΙΘ. ΤΑΧ. ΚΩΔ.  
 ΚΥΡΙΑ ΔΡΑΣΤΗΡΙΟΤΗΤΑ ΧΟΝΔΡΙΚΟ ΕΜΠΟΡΙΟ ΓΕΩΡΓΙΚΩΝ ΜΗΧΑΝΗΜΑΤΩΝ ΚΑΔ  
 Ονοματεπώνυμο ΑΡΙΘ. ΦΟΡ. ΜΗΤΡΩΟΥ  
 Επάγγελμα Διεύθυνση Αριθ. Τηλ.

**ΠΙΝΑΚΑΣ Β' ΑΠΟΤΕΛΕΣΜΑΤΑ ΜΕΤΑ ΤΗ ΦΟΡΟΛΟΓΙΚΗ ΑΝΑΜΟΡΦΩΣΗ**

Συνολικά φορολογητέα κέρδη (από κωδ. 510 Πιν. Η') 001 5.524,49  
 Ή ζημίες (από κωδ. 515 Πιν. Η') 003  
 Τεκμαστά κέρδη οικοδομικών επιχειρήσεων από πώληση ημιτελών οικοδομών (2) 070  
 Κανονικός συντελεστής φορολόγησης αρθ. 10 ν.2238/94 Συντελεστής αρθ. 18 ν.3296/2004

**ΠΙΝΑΚΑΣ Γ' ΕΚΚΑΘΑΡΙΣΗ ΦΟΡΟΥ, ΤΕΛΩΝ ΚΤΛ.**

Φόρος και συμμετέλλος φόρος κτλ.	Κώδικας	Βεβαίωση (1)
Φόρος που αναλογεί: 5.524,49 x 20% (3)	004	1.104,90
Φόρος συμπληρωματικός 3%	005	
Άθροισμα (α)	700	1.104,90
Μείον: φόρος εισοδήτος που προκαταβλήθηκε	008	
>> >> >> παρακρατήθηκε	009	
>> άρθρου 7 του ν. 1160/1981 (4)	010	
>> οικοδ. επιχειρσεων λόγω πώλησης ημιτελών οικοδομών (2)	111	
>> αλλοδαπής	800	
Άθροισμα (008+009+010+111+800)	791	
Πιστωτικό ποσό (β-α)	012	
Ή χρωστικό ποσό (α-β)	011	1.104,90
Προκαταβολή φόρου (ΝΑΙ-ΟΧΙ ΝΑΙ (1))	014	607,70
Τέλη χαρτί/μου στο ακαθ. εισοδ. από εκμίσθωση ακινήτων	140	
Εισφορά ΟΓΑ στα τέλη χαρτί/μου	145	
Προσθ. φόρος % λόγω εκπροθέσμου	013	
Προσθ. Τέλη χαρτί/μου οικοδομών % >>	113	
Προσθ. Εισφορά ΟΓΑ χαρτί/μου % >>	997	
Άθροισμα (011+014+140+145+013+113+997)	157	1.712,60
Συνολικό χρωστικό ποσό για βεβαίωση	160	1.712,60
Ή πιστωτικό ποσό για επιστροφή	165	

ΚΑΤΑΒΛΗΘΗΚΑΝ (ΕΥΡΩ)	1/8	100%
Φόρος :		1.104,90
Προκαταβολή φόρου :		607,70
Τέλη χαρτί/μου :		
ΟΓΑ χαρτί/μου :		
Προσθ. φόρος (εφόραξ):		
Προσθ. Τέλος χαρτ. (εφόραξ):		
Προσθ. εισφ. ΟΓΑ χαρτ. (εφόραξ):		1.712,60
Σύνολο :		

Παραλήφθηκε: εμπρόθεσμα (1)

Εκπρόθεσμα: (1)

Μήνες εκπροθέσμου: (1)

10/4/2009 2010  
Ο ΠΑΡΑΛΑΒΩΝ

Ο Νόμιμος Εκπρόσωπος  
 Επώνυμο: ΣΟΥΡΒΙΝΟΣ  
 Όνομα: ΦΩΤΗΣ  
 Δ/ση: 10/42009 2010  
 Α.Φ.Μ.: Ο ΔΗΛΩΝ  
 Ο προϊστάμενος Λογιστηρίου κτλ.  
 Επων.: ΠΑΠΑΔΟΠΟΥΛΟΣ Κ. & ΣΙΑ ΟΕ  
 Όνομα:   
 Δ/ση:   
 Α.Φ.Μ.: 099182596  
 Αρμόδια Δ.Ο.Υ.: Α' ΠΑΤΡΩΝ  
 Αρ. Μητρ. αδ. ασκ. επαγγ/τος: 250  
 Κατηγορία άδειας: Α' 10/42009 2010  
 Ο ΔΗΛΩΝ

Ο Επιμελητής Εισπράξης

**ΠΙΝΑΚΑΣ Δ' - ΦΟΡΟΛΟΓΙΚΗ ΑΝΑΜΟΡΦΩΣΗ ΛΟΓΑΡΙΑΣΜΟΥ << ΑΠΟΤΕΛΕΣΜΑΤΑ ΧΡΗΣΗΣ >>**

Ανάλυση ακαθάριστων εσόδων χρήσης βάσει βιβλίων :				
	Ακαθάριστα έσοδα από εμπορία - μεταποίηση .....	101		
>>	>> από παροχή υπηρεσιών .....	102		
>>	>> από ελευθέρια επαγγέλματα .....	103		
>>	>> από λοιπές κατηγορίες εισοδήματος .....	104		
	Σύνολο ακαθάριστων εσόδων χρήσης βάσει βιβλίων .....	015		
	Ακαθάριστα έσοδα χρήσης άρθρου 15 ν.3296/2004 .....	801		
	Ακαθάριστα έσοδα κλάδων μη υπαγομένων στην περαιώση του ν.3296/2004 από κωδ. 101. ....	805		
	Ακαθάριστα έσοδα κλάδων μη υπαγομένων στην περαιώση του ν.3296/2004 από κωδ. 102, 103, 104. ....	806		
	Κέρδη χρήσης <sup>(5)</sup> .....	016		11.048,98
	Ζημιές χρήσης <sup>(5)</sup> .....	017		
Σε περίπτωση κερδών προστίθενται:	1. Φόροι που δεν εκπίπτουν .....	018		
(Σε περίπτωση ζημιών αφαιρούνται)	2. Ποσό αποσβέσεων που εκπέσθηκε πλέον των νομίμων .....	019		
	3. Πρόσθετοι φόροι - προσυζητήσεις - πρόστιμα ΚΒΣ. ....	020		
	4. Μισθαί και λοιπές απολαβές εταιριών-μελών .....	450		
	5. Δαπάνες Ε.Ι.Χ. αυτ/των που δεν αναγνωρίζονται για έκπτωση .....	021		
	6. Λοιπές δαπάνες που δεν αναγνωρίζονται για έκπτωση .....	022		
	7. Δαπάνες που αφορούν αφορολ. έσοδα ή έσοδα φορολογ. με ειδικό τρόπο ή έσοδα από μερίσματα και συμμετοχές .....	023		
	Σύνολο κερδών .....	024	→	11.048,98
	ή Υπόλοιπο ζημιών .....	124	→	
	Τεκμαρτά κέρδη Τεχνικών, Οικοδομικών Εταιρειών <sup>(6)</sup> .....	100	→	
Σε περίπτωση κερδών αφαιρούνται:	1. Μερίσματα ή κέρδη από συμμετοχές .....	026		
(Σε περίπτωση ζημιών προστίθενται)	2. Έσοδα φορολογηθέντα με ειδικό τρόπο (τόκοι καταθέσεων κτλ.) .....	027		
	3. Έσοδα Αφορολόγητα .....	028		
	4. Κέρδη απο πώληση μετοχών εισηγμένων στο ΧΑΑ ή αλλοδαπά χρηματιστήρια .....	460		
	5. ....	461		
	Κέρδη χρήσης .....	029	→	11.048,98
	ή Ζημιές χρήσης .....	030	→	
	Διαφορά καθαρών κερδών άρθρου 15 ν. 3296/2004 .....	802	→	
	Καθαρά κέρδη αυτοελέγχου (029 + 802) .....		→	11.048,98
	Ζημιές κλάδου μη υπαγομένου στην περαιώση του ν.3296/2004 .....	803	→	
	Κέρδη κλάδου μη υπαγομένου στην περαιώση του ν. 3296/04 .....	804	→	
	Ζημιές παρελθουσών χρήσεων .....	039	→	
	ΚΕΡΔΗ ΜΕΤΑ ΦΟΡΟΛΟΓΙΚΗ ΑΝΑΜΟΡΦΩΣΗ .....	040	→	11.048,98
	ή ΖΗΜΙΕΣ ΜΕΤΑ ΦΟΡΟΛΟΓΙΚΗ ΑΝΑΜΟΡΦΩΣΗ .....	240	→	
ΑΦΑΙΡΕΣΗ ΑΦΟΡΑ, ΑΠΟΘΕΜ/ΚΩΝ ΑΝΑΠΤΥΞ. ΝΟΜΩΝ, κ.τ.λ. :				
	1. Αφορολόγητο ποσό για επενδύσεις που έγιναν με το ν. 1262/1982 .....	043		
	2. Αφορολόγητο ποσό για νέες στη χώρα επενδύσεις ν. 1892/1990 .....	044		
	3. Αφορολόγητο Αποθεματικό ν. 2601/1998 .....	046		
	4. Αφορολόγητο αποθεματικό ν.3299/2004 .....	061		
	5. Δαπάνες επιστημονικής τεχνολογικής έρευνας (εξμολογιστικά) .....	060		
	6. ....	059		
	ΦΟΡΟΛΟΓΗΤΑ ΚΕΡΔΗ .....	048	→	11.048,98
	ή ΖΗΜΙΕΣ .....	448	→	
	ΖΗΜΙΑ ΠΟΥ ΑΝΑΓΝΩΡΙΖΕΤΑΙ .....	449	→	

**ΠΙΝΑΚΑΣ Ε' - ΕΙΣΟΔΗΜΑ ΑΠΟ ΑΚΙΝΗΤΑ. (επισυνάπτεται αναλυτική κατάσταση μισθωμάτων)**

	ΑΚΑΘΑΡΙΣΤΟ ΕΙΣΟΔΗΜΑ	ΚΑΘΑΡΟ ΕΙΣΟΔΗΜΑ
Εκμίσθωση και υπεκμίσθωση καταστημάτων γραφείων κτλ. ....	400	406
Εκμίσθωση και υπεκμίσθωση κατοικιών .....	406	407
Εκμίσθωση και υπεκμίσθωση ακινήτων που δεν βαρύνονται με χαρτόσημο (βιομηχανοστάσια κτλ) .....	408	409
Ιδιόχρηση, δωρεάν παραχώρηση .....	410	415
<b>Σύνολο</b>	<b>420</b>	<b>425</b>

ΠΙΝΑΚΑΣ ΣΤ' ΕΙΣΟΔΗΜΑ ΑΠΟ ΚΙΝΗΤΕΣ ΑΞΙΕΣ (1) ΟΚΟΙ, ΤΟΚΟΜΕΡΩΙΑ ΚΤΛ. ΚΑΙ ΜΕΡΙΣΜΑΤΑ ΑΠΟ ΗΜΕΡΟΠΕΣ Η ΑΛΛΟΔΑΠΕΣ ΑΝΩΝΥΜΕΣ ΕΤΑΙΡΙΕΣ							
Α/Α	Παρέλευση εισοδήματος		Περίοδος ισολογισμού	Χρονολογία απόκτησης	Ανάλυση Εισοδήματος		
	Ανώνυμη Εταιρία κτλ. ή χρεώστης	ΕΙΔΟΣ			Καθαρό ποσό		Φόρος που παρακρατήθηκε
1							
2							
3							
4							
Εισοδήματα του πίνακα αυτού που φορολογούνται και μεταφέρονται στον πίνακα Η'					430		
ΠΙΝΑΚΑΣ Ζ' ΕΙΣΟΔΗΜΑ ΑΠΟ ΣΥΜΜΕΤΟΧΗ ΣΕ Ο.Ε., Ε.Ε., Ε.Π.Ε., αλλοδαπές επιχ/σεις κτλ.							
Α/Α	Επωνυμία - Νομ. μορφή	Α.Φ.Μ.	Διεύθυνση	Αρμόδια Δ.Ο.Υ.	Διαχ. περίοδος	Συνολικά καθαρά κέρδη (Φοροληπτικά και απαλλεμπτικά που αναλογούν στην εταιρία κτλ.)	Ποσοστό συμμετοχής %
1							
2							
3							
Εισοδήματα του πίνακα αυτού που φορολογούνται και μεταφέρονται στον πίνακα Η'					435		
ΠΙΝΑΚΑΣ Η' ΣΥΝΟΛΙΚΑ ΦΟΡΟΛΟΓΗΤΕΑ ΚΕΡΔΗ Ή ΖΗΜΙΕΣ							
1. Κέρδη (από κωδ. 048 Πιν. Δ')						11.048,98	
2. Ή Ζημιές (από κωδ. 448 Πιν. Δ')							
Οι πιο κάτω ενδείξεις 1, 2 και 3 συμπληρώνονται μόνο από όσους τηρούν βιβλία Α' ή Β' κατηγορίας ΚΒΣ (προσθέτονται ή σε περίπτωση ζημιών αφαιρούνται)							
1. Καθαρό εισόδημα από ακίνητα (από Κωδ. 425 Πιν. Ε')							
2. Καθαρό εισόδημα από κινητές αξίες (από κωδ. 430 Πιν. ΣΤ')							
3. Καθαρό εισόδημα από εταιρικές συμμετοχές κτλ. (από κωδ. 435 Πιν. Ζ')							
Έκπτωση λόγω απασχόλησης απόδομ με ανατηρία άρθ. 4 παρ. 10 ν. 3522/06						071	
Σύνολο Κερδών						500	11.048,98
Υπόλοιπο Ζημιών						501	
ΑΦΑΙΡΕΣΗ ΕΠΙΧΕΙΡΗΜΑΤΙΚΗΣ ΑΜΟΙΒΗΣ: (ομορ. εταιρ. ή κοινωού)							
Α/Α	ΑΦΜ ΔΙΚΑΙΟΥΧΩΝ	Από κωδ. 500	x 1/2	x ποσοστό συμχής %			
1	621 123456781	11.048,98	5.524,49	50,00	605	2.762,25	
2	622 123456782	11.048,98	5.524,49	30,00	506	1.657,35	
3	623 123456783	11.048,98	5.524,49	20,00	507	1.104,89	5.524,49
Συνολικά φορολογητέα κέρδη					5.524,49	510	5.524,49
Ή ζημιές						515	
ΠΙΝΑΚΑΣ Θ' ΠΡΟΚΑΤΑΒΟΛΗ ΦΟΡΟΥ							
Φόρος συνολικών φορολογητέων κερδών και συμπληρωματικός φόρος: (από κωδ. 700 Πιν. Γ')						1.104,90 x 55%	607,70
Είσατε νέα επιχείρηση; Ημερομηνία έναρξης: (7)						950 ΝΑΙ 1	x 12 27,5%
Μείον φόροι που παρακρατήθηκαν κτλ. (από κωδικούς 009 και 010 Πιν. Γ')							
Προκαταβολή φόρου						520	607,70
Εισόδημα για το οποίο καταβλήθηκε φόρος στην αλλοδαπή						610	
Φόρος που καταβλήθηκε στην αλλοδαπή						620	
ΠΙΝΑΚΑΣ Ι' ΣΤΟΙΧΕΙΑ ΕΤΑΙΡΩΝ / ΜΕΛΩΝ - ΚΑΤΑΝΟΜΗ ΚΕΡΔΩΝ ΣΤΟΥΣ ΕΤΑΙΡΟΥΣ / ΜΕΛΗ (8)							
Α/Α	ΟΝΟΜΑΤΕΠΩΝΥΜΟ Ή ΕΠΩΝΥΜΙΑ	Α.Φ.Μ. ΜΕΛΩΝ	% ΣΥΜ- ΜΕΤΟ- ΧΗΣ	ΚΕΡΔΗ ΦΟΡΟΛΟΓΟΥΜΕΝΑ ΣΤΟ ΟΝΟΜΑ ΤΗΣ ΕΤΑΙΡΙΑΣ ΚΤΛ. (προ φόρου) (Α)	ΚΥΡΙΟΣ ΚΑΙ ΣΥΜ- ΠΛΗΡΩΜΑΤΙΚΟΣ ΦΟ- ΡΟΣ ΕΤΑΙΡΙΑΣ ΚΤΛ. (Β)	ΚΑΘΑΡΟ ΠΟΣΟ ΚΕΡΔΩΝ ΕΤΑΙΡΩΝ/ΜΕΛΩΝ (Υ) = (Α) - (Β)	ΑΦΜ άλλων νομικών προσώπων από τα οποία αι εταίροι / μέλη εισέπραξαν επιχειρηματική αμοιβή
1	ΔΕΡΔΑΣ Ι.	621 123456781	50,00	631	2.762,25	552,45	2.209,80
2	ΣΟΥΡΒΙΝΟΣ Φ.	622 123456782	30,00	632	1.657,35	331,47	1.325,88
3	ΑΠΟΣΤΟΛΟΥ Τ.	623 123456783	20,00	633	1.104,89	220,98	883,91
4		624		634			641
5		625		635			642
6		626		636			643
7		627		637			644
8		628		638			645
9				639			
ΣΥΝΟΛΑ					5.524,49	1.104,90	4.419,59

**ΠΙΝΑΚΑΣ ΙΑ' ΔΗΛΩΣΗ ΝΟΜΙΜΟΥ ΕΚΠΡΟΣΩΠΟΥ ΕΤΑΙΡΙΑΣ ΚΤΛ.**

Δηλώνω ότι οι δικαιούχοι επιχειρηματικής αμοιβής είναι οι ακόλουθοι: (Επιώνυμο, όνομα, όνομα πατέρα ή συζύγου) α) **ΔΕΡΔΑΣ Ι.**  
 β) **ΣΟΥΡΕΙΝΟΣ Φ.**  
 ΑΠΟΣΤΟΛΟΥ Τ.  
 και γ) .....  
 10/42009 ..... 2010  
 Ο ΔΗΛΩΩΝ

**ΠΙΝΑΚΑΣ ΙΒ' ΔΗΛΩΣΕΙΣ ΟΜΟΡΡΥΘΜΩΝ ΕΤΑΙΡΩΝ** Υποβάλλεται όμοια δήλωση για τυχόν επιπλέον συμμετοχές.

Ο υπογραμμένος ..... δηλώνω, ότι συμμετέχω ως ομόρρυθμος εταίρος σε άλλη Ο.Ε. ή Ε.Ε. ή κοινωνός στις ακόλουθες εταιρίες ή κοινωνίες κληρονομικού δικαίου:

ΕΠΩΝΥΜΙΑ	ΝΟΜΙΚΗ ΜΟΡΦΗ	Α.Φ.Μ.	ΔΙΕΥΘΥΝΣΗ	ΑΡΜΟΔΙΑ Δ.Ο.Υ.	ΚΕΡΔΗ ΧΡΗΣΗΣ 2009	ΠΟΣΟΣΤΟ ΣΥΜ/ΧΗΣ	ΑΝΑΛΟΓΟΥΝΤΑ ΚΕΡΔΗ
.....	.....	.....	.....	.....	.....	.....	.....

και θα λάβω επιχειρηματική αμοιβή από την .....  
 10/42009 ..... 2010  
 Ο ΔΗΛΩΩΝ

Ο υπογραμμένος ..... δηλώνω, ότι συμμετέχω ως ομόρρυθμος εταίρος σε άλλη Ο.Ε. ή Ε.Ε. ή κοινωνός στις ακόλουθες εταιρίες ή κοινωνίες κληρονομικού δικαίου:

ΕΠΩΝΥΜΙΑ	ΝΟΜΙΚΗ ΜΟΡΦΗ	Α.Φ.Μ.	ΔΙΕΥΘΥΝΣΗ	ΑΡΜΟΔΙΑ Δ.Ο.Υ.	ΚΕΡΔΗ ΧΡΗΣΗΣ 2009	ΠΟΣΟΣΤΟ ΣΥΜ/ΧΗΣ	ΑΝΑΛΟΓΟΥΝΤΑ ΚΕΡΔΗ
.....	.....	.....	.....	.....	.....	.....	.....

και θα λάβω επιχειρηματική αμοιβή από την .....  
 10/42009 ..... 2010  
 Ο ΔΗΛΩΩΝ

Ο υπογραμμένος ..... δηλώνω, ότι συμμετέχω ως ομόρρυθμος εταίρος σε άλλη Ο.Ε. ή Ε.Ε. ή κοινωνός στις ακόλουθες εταιρίες ή κοινωνίες κληρονομικού δικαίου:

ΕΠΩΝΥΜΙΑ	ΝΟΜΙΚΗ ΜΟΡΦΗ	Α.Φ.Μ.	ΔΙΕΥΘΥΝΣΗ	ΑΡΜΟΔΙΑ Δ.Ο.Υ.	ΚΕΡΔΗ ΧΡΗΣΗΣ 2009	ΠΟΣΟΣΤΟ ΣΥΜ/ΧΗΣ	ΑΝΑΛΟΓΟΥΝΤΑ ΚΕΡΔΗ
.....	.....	.....	.....	.....	.....	.....	.....

και θα λάβω επιχειρηματική αμοιβή από την .....  
 10/42009 ..... 2010  
 Ο ΔΗΛΩΩΝ

(1) Οι ενδείξεις αυτές θα συμπληρωθούν από την Υπηρεσία.  
 (2) Συμπληρώνεται από τα νομικά πρόσωπα της παρ. 3 του άρθρου 2 του ΚΦΕ (ΟΕ, ΕΕ, Κ/Σ κλπ) που ασκούνται με την ανέγερση και πώληση οικοδομών και α) στα οποία συμμετέχουν νομικά πρόσωπα της παρ. 1 του άρθρου 101 του ΚΦΕ (ΑΕ, ΕΠΕ κλπ) εφόσον συντρέξει περίπτωση εφαρμογής των δύο τελευταίων εδαφίων της παρ. 12 του άρθρου 105 του ΚΦΕ (πώληση ημιτελών οικοδομών μέσα στη χρήση κλπ), β) στα οποία ΔΕΝ συμμετέχουν τα πιο πάνω νομικά πρόσωπα και συντρέξει περίπτωση εφαρμογής των δύο τελευταίων εδαφίων της παρ. 3 του άρθρου 34 του ΚΦΕ (τήρηση βιβλίου Γ κατηγορίας του ΚΒΣ, πώληση ημιτελών οικοδομών κλπ). Επώνυμο 1.11 του Πίνακα Γ αναγράφεται το έτος ολοκλήρωσης της οικοδομής, η οποία είτε πωληθεί ημιτελής σε προηγούμενες χρήσεις, ο φόρος που είτε καταβληθεί γύρω με τις οπίσθιες δηλώσεις φορολογίας εισοδήματος.  
 (3) Για κέρδη που προκύπτουν από δραστηριότητες σε νοσή με πληθυσμό κάτω από 3.100 κατοίκους, ο συντελεστής μειώνεται κατά 40%.  
 (4) Συμπληρώνεται εφόσον η υπερβολία από την πώληση οικοδομικού Ι.Κ. που αποτελεί πάγιο στοιχείο της εταιρείας συμμετελήθημε στον Κ.Α. 016 ή 017 του πίνακα Δ.  
 (5) Αν η εταιρεία της βιβλίου Γ κατηγορίας του Κ.Β.Σ. θα γραφούν τα κέρδη ή η ζημία του ισολογισμού (Α/86.99). Αν της βιβλίου Α' ή Β' κατηγορίας τα κέρδη ή η ζημία (όπου αναγράφεται Δ, Ε και Ζ κατηγορίας).  
 (6) Επισημαίνεται αναλυτικά κατάσταση προσδιορισμού των υπεραξιών κερδών.  
 (7) Η μείωση του συντελεστή κέρδη για τις επιχειρήσεις που έχουν κέρδη έσοδα ενοχλητικά με την 1/1/2005 για τα κέρδη (3) πέραι οικονομικά έτη από την έναρξη δραστηριότητας.  
 (8) Στις γραμμές 1, 2, 3 του πιν. Γ αναγράφονται τα δεδομένα των εταιρειών / μελών που δεν έχουν πάρει εσοκ αμοιβή από την εταιρία. Σε περίπτωση που ο πίνακας αυτός δεν επαρκεί, επισυνάπτεται κατάσταση και μεταφίρεται όλα τα σύνολα της κατάστασης στα πεδία του κωδικού 639 του παρόντος πίνακα.

Τα στοιχεία των φορολογουμένων είναι απόρρητα. Διατηρούνται από το Υπουργείο Οικονομίας και Οικονομικών σε αρχείο που υπάγεται στην Αρχή Προστασίας Δεδομένων Προσωπικού Χαρακτήρα και λειτουργεί σύμφωνα με το ν.2472/1997 και τις ειδικές ρυθμίσεις των φορολογικών νόμων. Κάθε φορολογούμενος έχει δικαίωμα πρόσβασης στα στοιχεία που τον αφορούν.

ΗΜΕΡ/ΜΙ/ΚΤΗΣΗΣ	ΗΜΕΡ/ΜΙ/ΚΤΗΣΗΣ	ΚΩΔΙΚ. ΓΕΝ.ΛΟΓ.	ΚΩΔΙΚΣ ΑΠΟΣΒ.	Π Ε Ρ Ι Γ Ρ Α Φ Η	ΚΤΗΣΗΣ	ΑΠΟΣΒΕΣΕΙΣ ΕΩΣ 31/12/08	1=ΣΤΑΘ 2=ΘΦΜ.	ΜΗΝΕΣ ΑΠΟΣΒΕΣ	% ΑΠΟΣΒΕΣ	ΑΠΟΣΒΕΣΕΙΣ 2008	ΑΝΑΠΟΣΒΕΣ 31/12/08	ΑΠΟΣΒΕΣΕΙΣ ΕΩΣ 31/12/08
				ΚΤΙΡΙΑ								

## ΑΠΟΣΒΕΣΕΙΣ ΠΑΓΙΩΝ 31/12/2008

ΗΜΕΡ/ΜΙ/ΚΤΗΣΗΣ	ΗΜΕΡ/ΜΙ/ΚΤΗΣΗΣ	ΚΩΔΙΚ. ΓΕΝ.ΛΟΓ.	ΚΩΔΙΚΣ ΑΠΟΣΒ.	Π Ε Ρ Ι Γ Ρ Α Φ Η	ΚΤΗΣΗΣ	ΑΠΟΣΒΕΣΕΙΣ ΕΩΣ 31/12/08	1=ΣΤΑΘ 2=ΘΦΜ.	ΜΗΝΕΣ ΑΠΟΣΒΕΣ	% ΑΠΟΣΒΕΣ	ΑΠΟΣΒΕΣΕΙΣ 2008	ΑΝΑΠΟΣΒΕΣ 31/12/08	ΑΠΟΣΒΕΣΕΙΣ ΕΩΣ 31/12/08
				ΚΤΙΡΙΑ								
	11.00.00	11.99.00		ΙΣΟΓΕΙΟ ΚΑΤΑΣΤΗΜΑ	120000,00	20000,00	1	12	6	7200,00	92800,00	27200,00
				<b>υποσυνολο</b>	<b>120000,00</b>	<b>20000,00</b>				<b>7200,00</b>	<b>92800,00</b>	<b>27200,00</b>
				ΜΗΧΑΝΗΜΑΤΑ								
	12.00.00	12.99.00		ΜΗΧΑΝΗΜΑ ΣΥΝΑΡ/ΣΗΣ	20000,00	3000,00	2	12	10	5100,00	11900,00	8100,00
				<b>υποσυνολο</b>	<b>20000,00</b>	<b>3000,00</b>				<b>5100,00</b>	<b>11900,00</b>	<b>8100,00</b>
				ΜΕΤΑΦΟΡΙΚΑ ΜΕΣΑ								
	13.02.	13.99.		ΦΟΡΤΗΓΟ ΤΟΥΟΤΑ	200000,00	190000,00	1	12	4	8000,00	2000,00	198000,00
				<b>υποσυνολο</b>	<b>200000,00</b>	<b>190000,00</b>				<b>8000,00</b>	<b>2000,00</b>	<b>198000,00</b>
				ΕΠΙΠΛΑ & ΛΟΙΠΟΣ ΕΞΟΠΛ.								
	14.00.00			ΓΡΑΦΕΙΑ 500								
	14.00.01			ΒΙΒΛΙΟΘΗΚΕΣ 1200								
	14.00.02			ΚΑΡΕΚΛΕΣ 300								
		14.99.00		<b>υποσυνολο</b>	<b>2000,00</b>	<b>130,00</b>	1	12	12	<b>240,00</b>	<b>1630,00</b>	<b>370,00</b>
	14.03.00	14.99.03		Η/Υ LG	2000,00	1800,00	1	12	20	199,99	0,01	1999,99
				<b>υποσυνολο</b>	<b>2000,00</b>	<b>1800,00</b>				<b>199,99</b>	<b>0,01</b>	<b>1999,99</b>
				<b>ΓΕΝΙΚΟ ΣΥΝΟΛΟ</b>	<b>344000,00</b>	<b>214930,00</b>				<b>20739,99</b>	<b>108330,01</b>	<b>235669,99</b>

## ΙΣΟΖΥΓΙΟ ΑΠΟΘΗΚΗΣ 31.12.2008

	ΑΠΟΓΡΑΦΗ		ΑΓΟΡΕΣ		ΣΥΝΟΛΟ				ΠΩΛΗΣΕΙΣ		ΕΛΛΕΙΜΑΤΑ		ΥΠΟΛΟΙΠΟ		ΜΙΚΤΟ	
	ΠΟΣΟΤΗΤΑ	ΑΞΙΑ	ΠΟΣΟΤΗΤΑ	ΑΞΙΑ	ΠΟΣΟΤΗΤΑ	ΑΞΙΑ	Μ.ΤΙΜΗ	ΤΡΕΧ.ΤΙΜΗ	ΠΟΣΟΤΗΤΑ	ΚΟΣΤΟΣ	ΠΩΛΗΣΕΙΣ	ΠΟΣΟΤΗΤΑ	ΚΟΣΤΟΣ	ΠΟΣΟΤΗΤΑ	ΑΞΙΑ	ΚΕΡΔΟΣ
ΧΟΡΤΟΚΟΙ	1.000,00	300.000,00	50,00	15.000,00	1.050,00	315.000,00	300,0	320,00	180,00	54.000,00	79.500,00	0,00	0,00	870,00	261.000,00	25.500,00
ΒΕΝΖΙΝΟΠΙ	800,00	200.000,00	70,00	12.600,00	870,00	212.600,00	244,368	260,00	170,00	41.542,53	51.000,00	0,00	0,00	700,00	171.057,47	9.457,47
	1.800,00	500.000,00	120,00	27.600,00	1.920,00	527.600,00			350,00	95.542,53	130.500,00	0,00	0,00	1.570,00	432.057,47	34.957,47

## ΚΑΡΤΕΛΛΕΣ ΑΠΟΘΗΚΗΣ 31/12/2008

### ΧΟΡΤΟΚΟΠΤΙΚΑ

Εισαγωγές							Εξαγωγές						
Ημερομηνία	Απολογία	Ποσότητα	Τιμή	Αξία	Επιστροφές	Εκπτώσεις	Ημερομηνία	Απολογία	Ποσότητα	Τιμή	Αξία	Επιστροφές	Εκπτώσεις
2-Ιαν	Απογραφή	1.000	300	300.000	0	0	3-Ιαν	Πώληση	150	450	67.500	0	0
12-Ιαν	Αγορά	50	300	15.000	0	0	25-Φεβ	Πώληση	30	400	12.000	0	0
									0				
<b>Σύνολο</b>		<b>1.050</b>		<b>315.000</b>					<b>180</b>		<b>79.500</b>		

### ΒΕΝΖΙΝΟΠΡΙΟΝΑ

Εισαγωγές							Εξαγωγές						
Ημερομηνία	Απολογία	Ποσότητα	Τιμή	Αξία	Επιστρ.ΠΩΛ.	Εκπτώσεις	Ημερομηνία	Απολογία	Ποσότητα	Τιμή	Αξία	Επιστροφές	Εκπτ.Αγορ.
2-Ιαν	Απογραφή	800	250	200.000	0	0	3-Ιαν	Πώληση	110	300	33.000	0	0
23-Ιαν	Επιστροφή	30	3.000	0	9.000	0	5-Ιαν	Πώληση	90	300	27.000	0	0
28-Ιαν	Αγορά	70	200	14.000	0	0	5-Φεβ	Έκπτωση 10%				0	1.400
<b>Σύνολο</b>		<b>830</b>		<b>200.000</b>					<b>200</b>		<b>60.000</b>		

### ΑΠΟΤΙΜΗΣΗ

1)	Χορτοκοπτικά	Αποθέματα + Αγορές/Ποσότητα = 300.000 + 15.000/1.050											300
2)	Βενζινοπριονα	Αποθέματα + (Αγορές - Εκπτώσεις)/Ποσότητα = 200.000 + (14.000 - 1.400)/870											244,368

**Ενοποιημένο Ισοζύγιο Γενικών-Αναλυτικών Καθολικών (Αξιών)  
(Ιανουάριος 08 - Δεκέμβριος 08)**

**Εταιρίες : 1-ΔΕΡΔΑΣ-ΣΟΥΡΒΙΝΟΣ & ΣΙΑ Ο.Ε.**

Κωδικός Λογαριασμού	Περιγραφή Λογαριασμού	Υπόλ. Απογραφής		Κίνηση Περιόδου		Προοδευτικά Σύνολα		Νέο Υπόλοιπο	
		Χρέωση	Πίστωση	Χρέωση	Πίστωση	Χρέωση	Πίστωση	Χρέωση	Πίστωση
11	ΚΤΙΡΙΑ-ΕΓΚ/ΣΕΙΣ ΚΤΙΡ-ΤΕΧΝ.ΕΡΓΑ	100.000,00		0,00	0,00	120.000,00	20.000,00	100.000,00	
11.00	ΚΤΙΡΙΑ - ΕΓΚΑΤΑΣΤΑΣΕΙΣ ΚΤΙΡΙΩΝ	120.000,00		0,00	0,00	120.000,00	0,00	120.000,00	
11.00.00	ΚΤ.ΕΓΚ.ΚΤ.ΜΗ ΥΠΑΓ.ΣΕ ΑΝΑΠ.ΝΟΜ.	120.000,00		0,00	0,00	120.000,00	0,00	120.000,00	
11.00.00.000	ΙΣΟΓΕΙΟ ΚΑΤΑΣΤΗΜΑ (ΕΡΜΟΥ 10)	120.000,00		0,00	0,00	120.000,00	0,00	120.000,00	
11.99	ΑΠ/ΣΜΕΝΑ ΚΤΙΡ-ΕΓΚ.ΚΤ-ΤΕΧΝ.ΕΡΓΑ		20.000,00	0,00	0,00	0,00	20.000,00		20.000,00
11.99.00	ΑΠ/ΣΜΕΝΑ ΚΤΙΡ-ΕΓΚ/ΣΕΙΣ ΚΤΙΡ		20.000,00	0,00	0,00	0,00	20.000,00		20.000,00
11.99.00.000	ΑΠΟΣΒΕΣΜΕΝΟ ΚΑΤΑΣΤΗΜΑ ΙΣΟΓΕΙΟ		20.000,00	0,00	0,00	0,00	20.000,00		20.000,00
12	ΜΗΧ/ΤΑ-ΤΕΧ.ΕΓΚ-ΛΟΙΠ.ΜΗΧ.ΕΞΟΠ.	17.000,00		0,00	0,00	20.000,00	3.000,00	17.000,00	
12.00	ΜΗΧΑΝΗΜΑΤΑ	20.000,00		0,00	0,00	20.000,00	0,00	20.000,00	
12.00.00	ΜΗΧ/ΤΑ ΜΗ ΥΠΑΓ/ΝΑ ΣΕ ΑΝΑΠΤ.ΝΟΜ	20.000,00		0,00	0,00	20.000,00	0,00	20.000,00	
12.00.00.000	ΜΗΧΑΝΗΜΑ ΣΥΝΑΡΜΟΛΟΓΗΣΗΣ	20.000,00		0,00	0,00	20.000,00	0,00	20.000,00	
12.99	ΑΠ/ΝΑ ΜΗΧ-ΤΕΧ.ΕΓΚ-ΛΟΙΠ.ΜΗΧ.ΕΞ.		3.000,00	0,00	0,00	0,00	3.000,00		3.000,00
12.99.00	ΑΠΟΣΒΕΣΜΕΝΑ ΜΗΧΑΝΗΜΑΤΑ		3.000,00	0,00	0,00	0,00	3.000,00		3.000,00
12.99.00.000	ΑΠΟΣΒΕΣΜΕΝΟ ΜΗΧΑΝΗΜΑ		3.000,00	0,00	0,00	0,00	3.000,00		3.000,00
13	ΜΕΤΑΦΟΡΙΚΑ ΜΕΣΑ	10.000,00		0,00	0,00	200.000,00	190.000,00	10.000,00	
13.02	ΑΥΤ.ΦΟΡ-ΡΥΜ-ΕΙΔ.ΧΡ(ΩΣ13.00.00)	200.000,00		0,00	0,00	200.000,00	0,00	200.000,00	
13.02.00	(ΚΑΤΑ ΑΥΤΟΚΙΝΗΤΟ)	200.000,00		0,00	0,00	200.000,00	0,00	200.000,00	
13.02.00.000	ΦΟΡΤΗΓΟ ΤΟΥΟΤΑ	200.000,00		0,00	0,00	200.000,00	0,00	200.000,00	
13.99	ΑΠΟΣΒΕΣΜΕΝΑ ΜΕΣΑ ΜΕΤΑΦΟΡΑΣ		190.000,00	0,00	0,00	0,00	190.000,00		190.000,00
13.99.02	ΑΠ/ΝΑ ΦΟΡΤ-ΡΥΜΟΥΛ-ΕΙΔ.ΧΡΗΣ.		190.000,00	0,00	0,00	0,00	190.000,00		190.000,00
13.99.02.000	ΑΠ/ΝΟ ΦΟΡΤΗΓΟ ΤΟΥΟΤΑ		190.000,00	0,00	0,00	0,00	190.000,00		190.000,00
14	ΕΠΙΠΛΑ ΚΑΙ ΛΟΙΠΟΣ ΕΞΟΠΛΙΣΜΟΣ	2.070,00		0,00	0,00	4.000,00	1.930,00	2.070,00	
14.00	ΕΠΙΠΛΑ	2.000,00		0,00	0,00	2.000,00	0,00	2.000,00	
14.00.00	ΕΠΙΠ.ΜΗ ΥΠΑΓ/ΝΑ ΣΕ ΑΝΑΠ.ΝΟΜΟΥΣ	2.000,00		0,00	0,00	2.000,00	0,00	2.000,00	
14.00.00.000	ΓΡΑΦΕΙΑ	500,00		0,00	0,00	500,00	0,00	500,00	
14.00.00.001	ΒΙΒΛΙΟΘΗΚΕΣ	1.200,00		0,00	0,00	1.200,00	0,00	1.200,00	
14.00.00.002	ΚΑΡΕΚΛΕΣ	300,00		0,00	0,00	300,00	0,00	300,00	
14.03	Η/Υ & ΗΛΕΚ.ΣΥΓΚ/ΤΑ( ΩΣ 14.00)	2.000,00		0,00	0,00	2.000,00	0,00	2.000,00	
14.03.00	Η/Υ	2.000,00		0,00	0,00	2.000,00	0,00	2.000,00	
14.03.00.000	Η/Υ LG	2.000,00		0,00	0,00	2.000,00	0,00	2.000,00	
14.99	ΑΠ/ΝΑ ΕΠΙΠΛΑ&ΑΠ/ΝΟΣ ΛΟΙΠ.ΕΞΟΠΛ.		1.930,00	0,00	0,00	0,00	1.930,00		1.930,00
14.99.00	ΑΠΟΣΒΕΣΜΕΝΑ ΕΠΙΠΛΑ		130,00	0,00	0,00	0,00	130,00		130,00
14.99.00.000	ΑΠΟΣΒΕΣΜΕΝΑ ΕΠΙΠΛΑ		130,00	0,00	0,00	0,00	130,00		130,00

## Ενοποιημένο Ισοζύγιο Γενικών-Αναλυτικών Καθολικών (Αξιών)

(Ιανουάριος 08 - Δεκέμβριος 08)

Εταιρίες : 1-ΔΕΡΔΑΣ-ΣΟΥΡΒΙΝΟΣ &amp; ΣΙΑ Ο.Ε.

Κωδικός Λογαριασμού	Περιγραφή Λογαριασμού	Υπόλ. Απογραφής		Κίνηση Περιόδου		Προσθετικά Σύνολα		Νέο Υπόλοιπο	
		Χρέωση	Πίστωση	Χρέωση	Πίστωση	Χρέωση	Πίστωση	Χρέωση	Πίστωση
14.99.03	ΑΠ/ΝΟΙ Η/Υ&ΑΠ/ΝΑ ΗΛΕΚΤ.ΣΥΓΚ/ΤΑ		1.800,00	0,00	0,00	0,00	1.800,00		1.800,00
14.99.03.000	ΑΠΟΣΒ/ΝΟΙ Η/Υ		1.800,00	0,00	0,00	0,00	1.800,00		1.800,00
20	ΕΜΠΟΡΕΥΜΑΤΑ	500.000,00		27.600,00	0,00	527.600,00	0,00	527.600,00	
20.00	ΑΠΟΘΕΜΑΤΑ ΕΜΠΟΡΕΥΜΑΤΩΝ	500.000,00		0,00	0,00	500.000,00	0,00	500.000,00	
20.00.00	ΧΟΡΤΟΚΟΠΤΙΚΑ	300.000,00		0,00	0,00	300.000,00	0,00	300.000,00	
20.00.00.000	ΑΠΟΘΕΜΑΤΑ ΧΟΡΤΟΚΟΠΤΙΚΩΝ	300.000,00		0,00	0,00	300.000,00	0,00	300.000,00	
20.00.01	ΒΕΝΖΙΝΟΠΡΙΟΝΑ	200.000,00		0,00	0,00	200.000,00	0,00	200.000,00	
20.00.01.000	ΑΠΟΘΕΜΑΤΑ ΒΕΝΖΙΝΟΠΡΙΟΝΑ	200.000,00		0,00	0,00	200.000,00	0,00	200.000,00	
20.01	ΑΓΟΡΕΣ ΕΜΠΟΡ/ΤΩΝ ΕΞΩΤΕΡΙΚΟΥ			29.000,00	0,00	29.000,00	0,00	29.000,00	
20.01.00	ΑΓΟΡΕΣ ΕΜΠΟΡ/ΤΩΝ ΕΞΩΤΕΡΙΚΟΥ			29.000,00	0,00	29.000,00	0,00	29.000,00	
20.01.00.019	ΑΓΟΡΕΣ ΧΟΡΤΟΚΟΠΤΙΚΩΝ ΕΣΩΤ.ΜΕ			15.000,00	0,00	15.000,00	0,00	15.000,00	
20.01.00.119	ΑΓΟΡΕΣ ΒΕΝΖΙΝΟΠΡΙΟΝΩΝ ΕΣΩΤ.ΜΕ			14.000,00	0,00	14.000,00	0,00	14.000,00	
20.98	ΕΚΠΤΩΣΕΙΣ ΑΓΟΡΩΝ ( ΩΣ 20.95)			-1.400,00	0,00	-1.400,00	0,00		1.400,00
20.98.00	ΕΚΠΤΩΣΕΙΣ ΑΓΟΡΩΝ			-1.400,00	0,00	-1.400,00	0,00		1.400,00
20.98.00.019	ΕΚΠΤΩΣΕΙΣ ΕΜΠΟΡΕΥΜΑΤΩΝ			-1.400,00	0,00	-1.400,00	0,00		1.400,00
30	ΠΕΛΑΤΕΣ	6.700,00		166.005,00	148.920,00	172.705,00	148.920,00	23.785,00	
30.00	ΠΕΛΑΤΕΣ ΕΣΩΤΕΡΙΚΟΥ	6.000,00		166.005,00	148.920,00	172.005,00	148.920,00	23.085,00	
30.00.00	ΠΕΛΑΤΕΣ ΕΣΩΤΕΡΙΚΟΥ	6.000,00		166.005,00	148.920,00	172.005,00	148.920,00	23.085,00	
30.00.00.000	ΓΙΑΝΝΟΥΛΗΣ Γ.	2.000,00		119.595,00	90.800,00	121.595,00	90.800,00	30.795,00	
30.00.00.001	ΚΑΡΑΓΙΑΝΝΗΣ Κ.	2.600,00		14.280,00	15.280,00	16.880,00	15.280,00	1.600,00	
30.00.00.002	ΑΝΔΡΕΟΥ Α.	1.400,00		32.130,00	42.840,00	33.530,00	42.840,00		9.310,00
30.05	ΠΡΟΚΑΤΑΒΟΛΕΣ ΠΕΛΑΤΩΝ			0,00	0,00	0,00	0,00		
30.05.00	ΠΡΟΚΑΤΑΒΟΛΕΣ ΠΕΛΑΤΩΝ			0,00	0,00	0,00	0,00		
30.05.00.002	ΑΝΔΡΕΟΥ ΑΕ			0,00	0,00	0,00	0,00		
30.97	ΠΕΛΑΤΕΣ ΕΠΙΣΦΑΛΕΙΣ	700,00		0,00	0,00	700,00	0,00	700,00	
30.97.00	ΕΠΙΣΦΑΛΕΙΣ ΠΕΛΑΤΕΣ	700,00		0,00	0,00	700,00	0,00	700,00	
30.97.00.000	ΙΩΑΝΝΟΥ Ι.	300,00		0,00	0,00	300,00	0,00	300,00	
30.97.00.001	ΣΠΥΡΟΥ Σ.	400,00		0,00	0,00	400,00	0,00	400,00	
31	ΓΡΑΜΜΑΤΙΑ ΕΙΣΠΡΑΚΤΕΑ	2.000,00		0,00	2.000,00	2.000,00	2.000,00		
31.00	ΓΡΑΜΜΑΤΙΑ ΣΤΟ ΧΑΡΤΟΦΥΛΑΚΙΟ	2.000,00		0,00	2.000,00	2.000,00	2.000,00		
31.00.00	ΓΡΑΜΜΑΤΙΑ ΣΤΟ ΧΑΡΤΟΦΥΛΑΚΙΟ	2.000,00		0,00	2.000,00	2.000,00	2.000,00		
31.00.00.000	ΓΡΑΜΜΑΤΙΟ ΚΑΡΑΓΙΑΝΝΗΣ Κ. ληξ 10/2	400,00		0,00	400,00	400,00	400,00		
31.00.00.001	ΓΡΑΜΜΑΤΙΟ ΓΙΑΝΝΟΥΛΗ Γ. ληξ 15/2	1.000,00		0,00	1.000,00	1.000,00	1.000,00		

## Ενοποιημένο Ισοζύγιο Γενικών-Αναλυτικών Καθολικών (Αξιών)

(Ιανουάριος 08 - Δεκέμβριος 08)

Εταιρίες : 1-ΔΕΡΔΑΣ-ΣΟΥΡΒΙΝΟΣ &amp; ΣΙΑ Ο.Ε.

Κωδικός Λογαριασμού	Περιγραφή Λογαριασμού	Υπόλ. Απογραφής		Κίνηση Περιόδου		Προσδευτικά Σύνολα		Νέο Υπόλοιπο	
		Χρέωση	Πίστωση	Χρέωση	Πίστωση	Χρέωση	Πίστωση	Χρέωση	Πίστωση
31.00.00.002	ΓΡΑΜΜΑΤΙΟ ΠΕΤΡΟΥ, ληξ. 20/2	600,00		0,00	600,00	600,00	600,00		
33	ΧΡΕΩΣΤΕΣ ΔΙΑΦΟΡΟΙ			70.000,00	70.000,00	70.000,00	70.000,00		
33.13	ΕΛΛ.ΔΗΜ.ΠΡ/ΝΟΙ&ΠΑΡ/ΝΟΙ ΦΟΡΟΙ			0,00	0,00	0,00	0,00		
33.13.00	ΠΡΟΚ/ΛΗ ΦΟΡΟΥ ΕΙΣΟΔΗΜΑΤΟΣ			0,00	0,00	0,00	0,00		
33.13.00.000	ΠΡΟΚΑΤΑΒΟΛΗ ΕΤΟΥΣ 2009			0,00	0,00	0,00	0,00		
33.90	ΕΠΙΤΑΓ. ΕΙΣΠΡΑΚΤΕΕΣ ΜΕΤΑΧΡ/ΜΕΣ			70.000,00	70.000,00	70.000,00	70.000,00		
33.90.00	ΕΠΙΤΑΓΕΣ ΕΙΣΠΡΑΚΤΕΕΣ			70.000,00	70.000,00	70.000,00	70.000,00		
33.90.00.002	ΕΠΙΤΑΓΕΣ ΛΗΞΗΣ ΦΕΒΡΟΥΑΡΙΟΥ			70.000,00	70.000,00	70.000,00	70.000,00		
36	ΜΕΤΑΒΑΤΙΚΟΙ Λ/ΜΟΙ ΕΝΕΡΓΗΤΙΚΟΥ	1.000,00		0,00	1.000,00	1.000,00	1.000,00		
36.00	ΕΞΟΔΑ ΕΠΟΜ.ΧΡΗΣΗΣ ΠΡΟΠΛ/ΘΕΝΤΑ	1.000,00		0,00	1.000,00	1.000,00	1.000,00		
36.00.00	ΕΝΟΙΚΙΑ ΚΑΤΑΣΤΗΜΑΤΟΣ	1.000,00		0,00	1.000,00	1.000,00	1.000,00		
36.00.00.000	ΕΝΟΙΚΙΑ ΚΑΤΑΣΤΗΜΑΤΟΣ	1.000,00		0,00	1.000,00	1.000,00	1.000,00		
36.00.62	ΠΑΡΟΧΕΣ ΤΡΙΤΩΝ ΠΡΟΠΛ/ΘΕΝΤΕΣ			0,00	0,00	0,00	0,00		
36.00.62.005	ΑΣΦΑΛΙΣΤΡΑ ΠΡΟΠΛΗΡΩΘΕΝΤΑ			0,00	0,00	0,00	0,00		
38	ΧΡΗΜΑΤΙΚΑ ΔΙΑΘΕΣΙΜΑ	25.000,00		162.262,00	57.912,00	187.262,00	57.912,00	129.350,00	
38.00	ΤΑΜΕΙΟ	5.000,00		150.132,00	32.912,00	155.132,00	32.912,00	122.220,00	
38.00.00	ΤΑΜΕΙΟ	5.000,00		150.132,00	32.912,00	155.132,00	32.912,00	122.220,00	
38.00.00.000	ΚΕΝΤΡΙΚΟ ΤΑΜΕΙΟ	5.000,00		150.132,00	32.912,00	155.132,00	32.912,00	122.220,00	
38.03	ΚΑΤΑΘΕΣΕΙΣ ΟΨΗΣ ΣΕ ΔΡΧ.	20.000,00		12.130,00	25.000,00	32.130,00	25.000,00	7.130,00	
38.03.00	ΟΨΕΩΣ ΕΘΝΙΚΗΣ	20.000,00		12.130,00	25.000,00	32.130,00	25.000,00	7.130,00	
38.03.00.000	ΚΑΤΑΘΕΣΕΙΣ ΟΨΕΩΣ ΕΤΕ	20.000,00		12.130,00	25.000,00	32.130,00	25.000,00	7.130,00	
40	ΚΕΦΑΛΑΙΟ		500.000,00	0,00	0,00	0,00	500.000,00		500.000,00
40.06	ΕΤΑΙΡΙΚΟ ΚΕΦΑΛΑΙΟ		500.000,00	0,00	0,00	0,00	500.000,00		500.000,00
40.06.00	ΕΤΑΙΡΙΚΟ ΚΕΦΑΛΑΙΟ		500.000,00	0,00	0,00	0,00	500.000,00		500.000,00
40.06.00.000	ΔΕΡΔΑΣ Ι.		200.000,00	0,00	0,00	0,00	200.000,00		200.000,00
40.06.00.001	ΣΟΥΡΒΙΝΟΣ Φ.		200.000,00	0,00	0,00	0,00	200.000,00		200.000,00
40.06.00.002	ΑΠΟΣΤΟΛΟΥ Τ.		100.000,00	0,00	0,00	0,00	100.000,00		100.000,00
41	ΑΠΟΘ/ΚΑ-ΔΙΑΦ.ΑΝ/ΓΗΣ-ΕΠ/ΣΕΙΣ ΕΠ		60.000,00	0,00	0,00	0,00	60.000,00		60.000,00
41.02	ΤΑΚΤΙΚΟ ΑΠΟΘΕΜΑΤΙΚΟ		60.000,00	0,00	0,00	0,00	60.000,00		60.000,00
41.02.00	ΤΑΚΤΙΚΟ ΑΠΟΘΕΜΑΤΙΚΟ		60.000,00	0,00	0,00	0,00	60.000,00		60.000,00
41.02.00.000	ΤΑΚΤΙΚΟ ΑΠΟΘΕΜΑΤΙΚΟ ΕΤΟΣ 2007		60.000,00	0,00	0,00	0,00	60.000,00		60.000,00
41.02.00.001	ΤΑΚΤΙΚΟ ΑΠΟΘΕΜΑΤΙΚΟ ΕΤΟΣ 2008			0,00	0,00	0,00	0,00		
44	ΠΡΟΒΛΕΨΕΙΣ		1.000,00	0,00	0,00	0,00	1.000,00		1.000,00

## Ενοποιημένο Ισοζύγιο Γενικών-Αναλυτικών Καθολικών (Αξιών)

(Ιανουάριος 08 - Δεκέμβριος 08)

Εταιρίες : 1-ΔΕΡΔΑΣ-ΣΟΥΡΒΙΝΟΣ &amp; ΣΙΑ Ο.Ε.

Κωδικός Λογαριασμού	Περιγραφή Λογαριασμού	Υπόλ. Απογραφής		Κίνηση Περιόδου		Προσθετικά Σύνολα		Νέο Υπόλοιπο	
		Χρέωση	Πίστωση	Χρέωση	Πίστωση	Χρέωση	Πίστωση	Χρέωση	Πίστωση
44.11	ΠΡ/ΨΕΙΣ ΓΙΑ ΕΠΙΣΦΑΛΕΙΣ ΑΠ/ΣΕΙΣ		1.000,00	0,00	0,00	0,00	1.000,00		1.000,00
44.11.00	ΠΡ/ΨΕΙΣ ΓΙΑ ΕΠΙΣΦΑΛΕΙΣ ΑΠ/ΣΕΙΣ		1.000,00	0,00	0,00	0,00	1.000,00		1.000,00
44.11.00.000	ΕΠΙΣΦΑΛΕΙΣ ΑΠΑΙΤΗΣΕΙΣ ΠΕΛΑΤΩΝ		1.000,00	0,00	0,00	0,00	1.000,00		1.000,00
45	ΜΑΚΡΟΠΡΟΘΕΣΜΕΣ ΥΠΟΧΡΕΩΣΕΙΣ		62.770,00	0,00	0,00	0,00	62.770,00		62.770,00
45.10	ΤΡΑΠΕΖΕΣ-ΛΟΓ.ΜΑΚΡ.ΥΠΟΧ. ΣΕ ΕΥΡΩ		62.770,00	0,00	0,00	0,00	62.770,00		62.770,00
45.10.00	ΤΡΑΠΕΖΑ ΕΤΕ		62.770,00	0,00	0,00	0,00	62.770,00		62.770,00
45.10.00.000	ΤΡΑΠΕΖΑ ΕΤΕ ΛΟΓ...		62.770,00	0,00	0,00	0,00	62.770,00		62.770,00
50	ΠΡΟΜΗΘΕΥΤΕΣ		32.000,00	18.666,00	34.510,00	18.666,00	66.510,00		47.844,00
50.00	ΠΡΟΜΗΘΕΥΤΕΣ ΕΞΩΤΕΡΙΚΟΥ		32.000,00	18.666,00	34.510,00	18.666,00	66.510,00		47.844,00
50.00.00	ΠΡΟΜΗΘΕΥΤΕΣ ΕΞΩΤΕΡΙΚΟΥ		32.000,00	18.666,00	34.510,00	18.666,00	66.510,00		47.844,00
50.00.00.000	ECHO HELLAS Α.Ε.		20.000,00	17.000,00	17.850,00	17.000,00	37.850,00		20.850,00
50.00.00.001	STIHL HELLAS Α.Ε.		12.000,00	1.666,00	16.660,00	1.666,00	28.660,00		26.994,00
51	ΓΡΑΜΜΑΤΙΑ ΠΛΗΡΩΤΕΑ		5.000,00	5.000,00	0,00	5.000,00	5.000,00		
51.00	ΓΡΑΜΜΑΤΙΑ ΠΛΗΡΩΤΕΑ ΣΕ ΔΡΧ.		5.000,00	5.000,00	0,00	5.000,00	5.000,00		
51.00.00	ΓΡΑΜΜΑΤΙΑ ΠΛΗΡΩΤΕΑ ΣΕ ΔΡΧ.		5.000,00	5.000,00	0,00	5.000,00	5.000,00		
51.00.00.000	ΓΡΑΜΜΑΤΙΟ ECHO HELLAS ληξ.20/01		5.000,00	5.000,00	0,00	5.000,00	5.000,00		
53	ΠΙΣΤΩΤΕΣ ΔΙΑΦΟΡΟΙ			13.567,00	14.281,00	13.567,00	14.281,00		714,00
53.00	ΑΠΟΔΟΧΕΣ ΠΡΟΣΩΠΙΚΟΥ ΠΛΗΡΩΤΕΕΣ			3.567,00	3.567,00	3.567,00	3.567,00		
53.00.00	ΕΜΜΙΣΘΟΥ ΠΡΟΣΩΠΙΚΟΥ			3.567,00	3.567,00	3.567,00	3.567,00		
53.00.00.000	ΑΠΟΔΟΧΕΣ ΠΛΗΡΩΤΕΕΣ ΕΜΜΙΣΘΩΝ			3.567,00	3.567,00	3.567,00	3.567,00		
53.14	ΒΡΑΧΥΠΡΟΘΕΣΜΕΣ ΥΠΟΧΡΕΩΣΕΙΣ			0,00	0,00	0,00	0,00		
53.14.00	ΒΡΑΧΥΠΡΟΘΕΣΜΕΣ ΥΠΟΧΡΕΩΣΕΙΣ			0,00	0,00	0,00	0,00		
53.14.00.000	ΔΕΡΔΑΣ Ι.			0,00	0,00	0,00	0,00		
53.14.00.001	ΣΟΥΡΒΙΝΟΣ Φ.			0,00	0,00	0,00	0,00		
53.14.00.002	ΑΠΟΣΤΟΛΟΥ Τ.			0,00	0,00	0,00	0,00		
53.90	ΕΠΙΤΑΓΕΣ ΠΛΗΡΩΤΕΕΣ ΜΕΤΑΧΡ/ΝΕΣ			10.000,00	10.000,00	10.000,00	10.000,00		
53.90.00	(ΤΡΑΠΕΖΑ)			10.000,00	10.000,00	10.000,00	10.000,00		
53.90.00.002	ΕΠΙΤΑΓΕΣ ΠΛΗΡΩΤΕΕΣ ΜΗΝΑ ΦΕΒ.			10.000,00	10.000,00	10.000,00	10.000,00		
53.98	ΛΟΙΠΕΣ ΒΡΑΧ/ΣΜΕΣ ΥΠΟΧΡΕΩΣΕΙΣ ΣΕ			0,00	714,00	0,00	714,00		714,00
53.98.00	ΛΟΙΠΕΣ ΒΡΑΧ/ΣΜΕΣ ΥΠΟΧΡΕΩΣΕΙΣ ΣΕ			0,00	714,00	0,00	714,00		714,00
53.98.00.000	ΜΙΧΑΗΛ Μ.			0,00	595,00	0,00	595,00		595,00
53.98.00.001	ΓΙΑΝΝΑΚΗΣ Κ.			0,00	119,00	0,00	119,00		119,00
54	ΥΠΟΧΡΕΩΣΕΙΣ ΑΠΟ ΦΟΡΟΥΣ - ΤΕΛΗ		730,00	48.135,00	50.121,00	48.135,00	50.851,00		2.716,00

**Ενοποιημένο Ισοζύγιο Γενικών-Αναλυτικών Καθολικών (Αξιών)  
(Ιανουάριος 08 - Δεκέμβριος 08)  
Εταιρίες : 1-ΔΕΡΔΑΣ-ΣΟΥΡΒΙΝΟΣ & ΣΙΑ Ο.Ε.**

Κωδικός Λογαριασμού	Περιγραφή Λογαριασμού	Υπόλ. Αναγραφής		Κίνηση Περιόδου		Προσδευτικά Σύνολα		Νέο Υπόλοιπο	
		Χρέωση	Πίστωση	Χρέωση	Πίστωση	Χρέωση	Πίστωση	Χρέωση	Πίστωση
54.00	ΦΟΡΟΣ ΠΡΟΣΤΙΘΕΜΕΝΗΣ ΑΞΙΑΣ			47.405,00	49.856,00	47.405,00	49.856,00		2.451,00
54.00.20	ΦΠΑ ΕΙΣΡΟΩΝ/ΑΓΟΡΩΝ			5.510,00	5.510,00	5.510,00	5.510,00		
54.00.20.019	ΦΠΑ ΑΓΟΡΩΝ ΕΜΠ/ΤΩΝ ΕΣΩΤ.ΜΕ			5.510,00	5.510,00	5.510,00	5.510,00		
54.00.29	ΦΠΑ ΕΙΣ-ΕΞ.ΔΑΠ.ΛΟΓ.ΟΜΑΔΑΣ 6			133,00	133,00	133,00	133,00		
54.00.29.019	ΦΠΑ ΕΙΣΡ.ΕΞ.ΔΑΠ.ΕΙΣΡ ΕΣΩΤ.ΜΕ			133,00	133,00	133,00	133,00		
54.00.70	ΦΠΑ ΕΚΡΩΝ ΠΩΛΗΣΕΩΝ ΕΜΠ/ΤΩΝ			24.795,00	24.795,00	24.795,00	24.795,00		
54.00.70.019	ΦΠΑ ΕΚΡΩΝ ΠΩΛΗΣΕΩΝ ΕΜΠ/ΤΩΝ			24.795,00	24.795,00	24.795,00	24.795,00		
54.00.99	ΑΠΟΔΟΣΗ ΕΚΚΑΘΑΡΙΣΗ ΦΠΑ			16.967,00	19.418,00	16.967,00	19.418,00		2.451,00
54.00.99.001	ΑΠΟΔΟΣΗ ΕΚΚΑΘ/ΣΗ ΦΠΑ			16.967,00	16.967,00	16.967,00	16.967,00		
54.00.99.002	ΑΠΟΔΟΣΗ ΕΚΚΑΘ/ΣΗ ΦΠΑ			0,00	2.451,00	0,00	2.451,00		2.451,00
54.03	ΦΟΡΟΙ-ΤΕΛΗ ΑΜΟΙΒ ΠΡΟΣΩΠΙΚΟΥ		730,00	730,00	193,00	730,00	923,00		193,00
54.03.00	ΦΟΡΟΣ ΜΙΣΘΩΤΩΝ ΥΠΗΡΕΣΙΩΝ		730,00	730,00	193,00	730,00	923,00		193,00
54.03.00.000	ΦΟΡΟΣ ΜΙΣΘΩΤΩΝ ΥΠΗΡΕΣΙΩΝ		730,00	730,00	193,00	730,00	923,00		193,00
54.07	ΦΟΡ.ΕΙΣΟΔ/ΤΟΣ ΦΟΡ/ΤΕΩΝ ΚΕΡΔΩΝ			0,00	0,00	0,00	0,00		
54.07.00	(ΕΤΟΣ)			0,00	0,00	0,00	0,00		
54.07.00.000	ΦΟΡΟΣ ΕΙΣΟΔΗΜΑΤΟΣ			0,00	0,00	0,00	0,00		
54.09	ΛΟΙΠΟΙ ΦΟΡΟΙ & ΤΕΛΗ			0,00	72,00	0,00	72,00		72,00
54.09.05	ΧΑΡΤΟΣΗΜΟ ΚΑΙ ΟΓΑ ΕΙΣΟΔΗΜΑΤΩΝ			0,00	72,00	0,00	72,00		72,00
54.09.05.000	ΧΑΡΤΟΣΗΜΟ ΕΝΟΙΚΙΟΥ			0,00	72,00	0,00	72,00		72,00
55	ΑΣΦΑΛΙΣΤΙΚΟΙ ΟΡΓΑΝΙΣΜΟΙ		2.270,00	4.529,00	2.259,00	4.529,00	4.529,00		
55.00	ΙΔΡΥΜΑ ΚΟΙΝΩΝΙΚΩΝ ΑΣΦΑΛΙΣΕΩΝ		1.550,00	3.339,00	1.789,00	3.339,00	3.339,00		
55.00.00	ΙΚΑ Λ/ΣΜΟΣ ΤΡΕΧΟΥΣΑΣ ΚΙΝΗΣΗΣ		1.550,00	3.339,00	1.789,00	3.339,00	3.339,00		
55.00.00.000	ΤΡΕΧΟΥΜΕΝΟΣ ΛΟΓΑΡΙΑΣΜΟΣ ΧΡΗΣΗΣ		1.550,00	3.339,00	1.789,00	3.339,00	3.339,00		
55.02	ΕΠΙΚΟΥΡΙΚΑ ΤΑΜΕΙΑ		720,00	1.190,00	470,00	1.190,00	1.190,00		
55.02.00	ΤΕΑΥΕΚ		720,00	1.190,00	470,00	1.190,00	1.190,00		
55.02.00.000	ΤΕΑΥΕΚ		720,00	1.190,00	470,00	1.190,00	1.190,00		
56	ΜΕΤΑΒΑΤΙΚΟΙ ΛΟΓ/ΜΟΙ ΠΑΘΗΤΙΚΟΥ			0,00	0,00	0,00	0,00		
56.00	ΕΣΟΔΑ ΕΠΟΜΕΝΩΝ ΧΡΗΣΕΩΝ			0,00	0,00	0,00	0,00		
56.00.75	ΕΝΟΙΚΙΑ ΕΠΟΜΕΝΗΣ ΧΡΗΣΗΣ			0,00	0,00	0,00	0,00		
56.00.75.000	ΕΝΟΙΚΙΑ ΕΠΟΜΕΝΗΣ ΧΡΗΣΗΣ			0,00	0,00	0,00	0,00		
60	ΑΜΟΙΒΕΣ & ΕΞΟΔΑ ΠΡΟΣΩΠΙΚΟΥ			6.019,00	0,00	6.019,00	0,00	6.019,00	
60.00	ΑΜΟΙΒΕΣ ΕΜΜΙΣΘΟΥ ΠΡΟΣΩΠΙΚΟΥ			4.700,00	0,00	4.700,00	0,00	4.700,00	
60.00.00	ΤΑΚΤΙΚΕΣ ΑΠΟΔΟΧΕΣ			4.700,00	0,00	4.700,00	0,00	4.700,00	

## Ενοποιημένο Ισοζύγιο Γενικών-Αναλυτικών Καθολικών (Αξιών)

(Ιανουάριος 08 - Δεκέμβριος 08)

Εταιρίες : 1-ΔΕΡΔΑΣ-ΣΟΥΡΒΙΝΟΣ &amp; ΣΙΑ Ο.Ε.

Κωδικός Λογαριασμού	Περιγραφή Λογαριασμού	Υπόλ. Απογραφής		Κίνηση Περιόδου		Προσθετικά Σύνολα		Νέο Υπόλοιπο	
		Χρέωση	Πίστωση	Χρέωση	Πίστωση	Χρέωση	Πίστωση	Χρέωση	Πίστωση
60.00.00.000	ΤΑΚΤΙΚΕΣ ΑΠΟΔΟΧΕΣ ΕΜΜΙΣΘΩΝ			4.700,00	0,00	4.700,00	0,00	4.700,00	
60.04	ΕΡΓ/ΚΕΣ ΕΙΣΦ&ΕΠΙΒ.ΗΜΕΡ.ΠΡΟΣΩΠ			1.319,00	0,00	1.319,00	0,00	1.319,00	
60.04.00	ΕΡΓΟΔΟΤΙΚΕΣ ΕΙΣΦΟΡΕΣ ΙΚΑ			1.178,00	0,00	1.178,00	0,00	1.178,00	
60.04.00.000	ΙΚΑ - ΜΙΚΤΑ			1.178,00	0,00	1.178,00	0,00	1.178,00	
60.04.02	ΕΡΓ/ΚΕΣ ΕΙΣΦ.ΤΑΜ.ΕΠΙΚ/ΚΗΣ ΑΣΦ.			141,00	0,00	141,00	0,00	141,00	
60.04.02.001	ΤΕΛΥΕΚ			141,00	0,00	141,00	0,00	141,00	
62	ΠΑΡΟΧΕΣ ΤΡΙΤΩΝ			1.500,00	0,00	1.500,00	0,00	1.500,00	
62.04	ΕΝΟΙΚΙΑ			1.000,00	0,00	1.000,00	0,00	1.000,00	
62.04.00	ΕΝΟΙΚΙΑ ΚΤΙΡΙΩΝ-ΤΕΧΝΙΚΩΝ ΕΡΓΩΝ			1.000,00	0,00	1.000,00	0,00	1.000,00	
62.04.00.000	ΕΝΟΙΚΙΑ ΚΑΤΑΣΤΗΜΑΤΟΣ			1.000,00	0,00	1.000,00	0,00	1.000,00	
62.05	ΑΣΦΑΛΙΣΤΡΑ			0,00	0,00	0,00	0,00		
62.05.00	ΑΣΦΑΛΙΣΤΡΑ ΠΥΡΟΣ			0,00	0,00	0,00	0,00		
62.05.00.000	ΑΣΦΑΛΙΣΤΡΑ ΠΥΡΟΣ ΑΝΕΥ ΦΠΑ			0,00	0,00	0,00	0,00		
62.07	ΕΠΙΣΚΕΥΕΣ & ΣΥΝΤΗΡΗΣΕΙΣ			500,00	0,00	500,00	0,00	500,00	
62.07.03	ΜΕΤΑΦΟΡΙΚΩΝ ΜΕΣΩΝ			500,00	0,00	500,00	0,00	500,00	
62.07.03.119	ΦΟΡΤΗΓΟ ΤΟΥΤΑ ΜΕ ΦΠΑ19%			500,00	0,00	500,00	0,00	500,00	
64	ΔΙΑΦΟΡΑ ΕΞΟΔΑ			200,00	0,00	200,00	0,00	200,00	
64.00	ΕΞΟΔΑ ΜΕΤΑΦΟΡΩΝ			100,00	0,00	100,00	0,00	100,00	
64.00.06	ΦΟΡΤΩΤΙΚΗ ΑΓΟΡΩΝ			100,00	0,00	100,00	0,00	100,00	
64.00.06.019	ΦΟΡΤΩΤΙΚΗ ΜΕΤΑΦΟΡΩΝ ΜΕ 19%			100,00	0,00	100,00	0,00	100,00	
64.07	ΕΝΤΥΠΑ & ΓΡΑΦΙΚΗ ΥΛΗ			100,00	0,00	100,00	0,00	100,00	
64.07.03	ΓΡΑΦ.ΥΛΗ&ΛΟΙΠΑ ΥΛΙΚΑ ΓΡΑΦΕΙΟΥ			100,00	0,00	100,00	0,00	100,00	
64.07.03.019	ΓΡΑΦ.ΥΛΗ&ΛΟΙΠ.ΥΛ.ΓΡΑΦ. ΜΕ			100,00	0,00	100,00	0,00	100,00	
65	ΤΟΚΟΙ & ΣΥΝΑΦΗ ΕΞΟΔΑ			20,00	0,00	20,00	0,00	20,00	
65.01	ΤΟΚ&ΕΞΟΔ.ΛΟΙΠ.ΜΑΚΡ/ΣΜΩΝ ΥΠΟΧΡ.			0,00	0,00	0,00	0,00		
65.01.00	ΤΟΚ&ΕΞ.ΤΡΑΠ.ΜΑΚΡ/ΜΩΝ ΥΠΟΧΡ.ΔΡΧ			0,00	0,00	0,00	0,00		
65.01.00.000	ΤΟΚ&ΕΞ.ΤΡΑΠ.ΜΑΚΡ/ΜΩΝ ΥΠΟΧΡ			0,00	0,00	0,00	0,00		
65.02	ΠΡΟΞΕΟΦΛΗΤΙΚΟΙ ΤΟΚΟΙ ΚΑΙ ΕΞΟΔΑ			20,00	0,00	20,00	0,00	20,00	
65.02.00	ΠΡΟΞΕΟΦΛΗΤΙΚΟΙ ΤΟΚΟΙ ΚΑΙ ΕΞΟΔΑ			20,00	0,00	20,00	0,00	20,00	
65.02.00.000	ΠΡΟΞΕΟΦΛΗΤΙΚΟΙ ΤΟΚΟΙ ΚΑΙ ΕΞΟΔΑ			20,00	0,00	20,00	0,00	20,00	
66	ΑΠΟΣΒ.ΠΑΓ.ΣΤ.ΕΝΣ/ΝΕΣ ΛΕΙΤ.ΚΟΣΤ			0,00	0,00	0,00	0,00		
66.01	ΑΠΟΣΒ.ΚΤΙΡ-ΕΓΚ.ΚΤΙΡ.ΤΕΧΝ.ΕΡΓ.			0,00	0,00	0,00	0,00		
66.01.00	ΑΠΟΣΒ.ΚΤΙΡ-ΕΓΚ/ΣΕΩΝ ΚΤΙΡΙΩΝ			0,00	0,00	0,00	0,00		

**Ενοποιημένο Ισοζύγιο Γενικών-Αναλυτικών Καθολικών (Αξιών)**  
**(Ιανουάριος 08 - Δεκέμβριος 08)**

**Εταιρίες : 1-ΔΕΡΔΑΣ-ΣΟΥΡΒΙΝΟΣ & ΣΙΑ Ο.Ε.**

Κωδικός Λογαριασμού	Περιγραφή Λογαριασμού	Υπόλ. Απογραφής		Κίνηση Περιόδου		Προσθετικά Σύνολα		Νέο Υπόλοιπο	
		Χρέωση	Πίστωση	Χρέωση	Πίστωση	Χρέωση	Πίστωση	Χρέωση	Πίστωση
66.01.00.000	ΑΠΟΣΒ.ΙΣΟΓΕΙΟΥ ΚΑΤΑΣΤΗΜΑΤΟΣ			0,00	0,00	0,00	0,00		
66.02	ΑΠΟΣΒ.ΜΗΧ-ΤΕΧ.ΕΓΚ-Λ.ΜΗΧ.ΕΞΟΠ			0,00	0,00	0,00	0,00		
66.02.00	ΑΠΟΣΒΕΣΕΙΣ ΜΗΧΑΝΗΜΑΤΩΝ			0,00	0,00	0,00	0,00		
66.02.00.000	ΑΠΟΣΒ.ΜΗΧΑΝΗΜΑΤΟΣ ΣΥΝΑΡ/ΣΗΣ			0,00	0,00	0,00	0,00		
66.03	ΑΠΟΣΒΕΣΕΙΣ ΜΕΤΑΦΟΡΙΚΩΝ ΜΕΣΩΝ			0,00	0,00	0,00	0,00		
66.03.02	ΑΠΟΣΒ.ΑΥΤΟΚ.ΦΟΡΤ-ΡΥΜΟΥΑ-ΕΙΔ.ΧΡ			0,00	0,00	0,00	0,00		
66.03.02.000	ΑΠΟΣΒΕΣΕΙΣ ΦΟΡΤΗΓΟ ΤΟΥΤΑ			0,00	0,00	0,00	0,00		
66.04	ΑΠΟΣΒ.ΕΠΙΠΛ&ΛΟΙΠ.ΕΞΟΠΛΙΣΜΟΥ			0,00	0,00	0,00	0,00		
66.04.00	ΑΠΟΣΒΕΣΕΙΣ ΕΠΙΠΛΩΝ			0,00	0,00	0,00	0,00		
66.04.00.000	ΑΠΟΣΒΕΣΕΙΣ ΕΠΙΠΛΩΝ			0,00	0,00	0,00	0,00		
66.04.03	ΑΠΣΕΙΣ Η/Υ&ΗΛΕΚΤΡ.ΣΥΓΚΡ/ΤΩΝ			0,00	0,00	0,00	0,00		
66.04.03.000	ΑΠΟΣΒΕΣΕΙΣ Η/Υ LG			0,00	0,00	0,00	0,00		
70	ΠΩΛΗΣΕΙΣ ΕΜΠΟΡΕΥΜΑΤΩΝ			0,00	130.500,00	0,00	130.500,00		130.500,00
70.00	ΠΩΛΗΣ.ΕΜΠ/ΤΩΝ ΕΣΩΤ.ΧΟΝΔΡΙΚΩΣ			0,00	139.500,00	0,00	139.500,00		139.500,00
70.00.00	ΠΩΛΗΣ.ΕΜΠ/ΤΩΝ			0,00	139.500,00	0,00	139.500,00		139.500,00
70.00.00.019	ΠΩΛ.ΧΟΡΤ/ΚΩΝ ΕΣΩΤ.ΧΟΝΔ.ΜΕ			0,00	79.500,00	0,00	79.500,00		79.500,00
70.00.00.119	ΠΩΛ.ΒΕΝΖ/ΝΩΝ ΕΣΩΤ.ΧΟΝΔ.ΜΕ			0,00	60.000,00	0,00	60.000,00		60.000,00
70.95	ΕΠΙΣΤΡΟΦΕΣ ΠΩΛ.ΕΜΠ/ΤΩΝ			0,00	-9.000,00	0,00	-9.000,00	9.000,00	
70.95.00	ΕΠΙΣΤΡ.ΠΩΛ.ΕΜΠ/ΤΩΝ ΧΟΝΔΡΙΚΩΣ			0,00	-9.000,00	0,00	-9.000,00	9.000,00	
70.95.00.119	ΕΠΙΣΤΡ.ΠΩΛ.ΒΕΝΖ/ΜΩΝ ΧΟΝΔΡΙΚΩΣ			0,00	-9.000,00	0,00	-9.000,00	9.000,00	
74	ΕΠΙΧ/ΣΕΙΣ&ΔΙΑΦ.ΕΣΩΔΑ ΠΩΛΗΣΕΩΝ			0,00	10.000,00	0,00	10.000,00		10.000,00
74.00	ΕΠΙΧΟΡΗΓΗΣΕΙΣ ΠΩΛΗΣΕΩΝ			0,00	10.000,00	0,00	10.000,00		10.000,00
74.00.00	ΕΠΙΧΟΡΗΓΗΣΕΙΣ ΠΩΛΗΣΕΩΝ			0,00	10.000,00	0,00	10.000,00		10.000,00
74.00.00.000	ΕΠΙΧΟΡΗΓΗΣΕΙΣ ΠΩΛΗΣΕΩΝ			0,00	10.000,00	0,00	10.000,00		10.000,00
75	ΕΣΩΔΑ ΠΑΡΕΠΟΜΕΝΩΝ ΑΣΧΟΛΙΩΝ			0,00	2.000,00	0,00	2.000,00		2.000,00
75.05	ΕΝΟΙΚΙΑ ΚΤΙΡΙΩΝ-ΤΕΧΝΙΚΩΝ ΕΡΓΩΝ			0,00	2.000,00	0,00	2.000,00		2.000,00
75.05.00	ΕΝΟΙΚΙΑ ΚΤΙΡΙΩΝ-ΤΕΧΝΙΚΩΝ ΕΡΓΩΝ			0,00	2.000,00	0,00	2.000,00		2.000,00
75.05.00.000	ΕΝΟΙΚΙΑ ΙΣΟΓΕΙΟΥ ΚΑΤΑΣΤΗΜΑΤΟΣ			0,00	2.000,00	0,00	2.000,00		2.000,00
80	ΓΕΝΙΚΗ ΕΚΜΕΤΑΛΛΕΥΣΗ			0,00	0,00	0,00	0,00		
80.00	ΛΟΓ/ΜΟΣ ΓΕΝΙΚΗΣ ΕΚΜΕΤΑΛΛΕΥΣΗΣ			0,00	0,00	0,00	0,00		
80.00.00	ΛΟΓ/ΜΟΣ ΓΕΝΙΚΗΣ ΕΚΜΕΤΑΛΛΕΥΣΗΣ			0,00	0,00	0,00	0,00		
80.00.00.000	ΛΟΓ/ΜΟΣ ΓΕΝΙΚΗΣ ΕΚΜΕΤΑΛΛΕΥΣΗΣ			0,00	0,00	0,00	0,00		
80.01	ΜΙΚΤΑ ΑΠΟΤΕΛ/ΜΑΤΑ ΕΚΜΕΤΑΛΛΕΥΣΗΣ			0,00	0,00	0,00	0,00		

**Ενοποιημένο Ισοζύγιο Γενικών-Αναλυτικών Καθολικών (Αξιών)**  
**(Ιανουάριος 08 - Δεκέμβριος 08)**  
**Εταιρίες : 1-ΔΕΡΔΑΣ-ΣΟΥΡΒΙΝΟΣ & ΣΙΑ Ο.Ε.**

Κωδικός Λογαριασμού	Περιγραφή Λογαριασμού	Υπόλ. Απογραφής		Κίνηση Περιόδου		Προδευτικά Σύνολα		Νέο Υπόλοιπο									
		Χρέωση	Πίστωση	Χρέωση	Πίστωση	Χρέωση	Πίστωση	Χρέωση	Πίστωση								
80.01.00	ΜΙΚΤΑ ΑΠΟΤΕΛΥΜΑΤΑ ΕΚΜΕΤΑΛΛΕΥΣΗ		✓	0,00	✓	0,00	✓	0,00									
80.01.00.001	ΜΙΚΤΑ ΚΕΡΔΗ ΧΡΗΣΗΣ 2008		✓	0,00	✓	0,00	✓	0,00									
80.02	ΕΞΟΔΑ ΜΗ ΠΡΟΣΔ. ΤΩΝ ΜΙΚΤ. ΑΠ/ΤΩΝ		✓	0,00	✓	0,00	✓	0,00									
80.02.06	ΧΡΕΩΣΤΙΚΟΙ ΤΟΚΟΙ&ΣΥΝΑΦΗ ΕΞΟΔΑ		✓	0,00	✓	0,00	✓	0,00									
80.02.06.000	ΧΡΕΩΣΤΙΚΟΙ ΤΟΚΟΙ&ΣΥΝΑΦΗ ΕΞΟΔΑ		✓	0,00	✓	0,00	✓	0,00									
80.03	ΕΞΟΔΑ ΜΗ ΠΡΟΣΔ. ΤΩΝ ΜΙΚΤ. ΑΠΟΤΕΛ.		✓	0,00	✓	0,00	✓	0,00									
80.03.00	ΆΛΛΑ ΕΞΟΔΑ ΕΚΜΕΤΑΛΛΕΥΣΗΣ		✓	0,00	✓	0,00	✓	0,00									
80.03.00.000	ΆΛΛΑ ΕΞΟΔΑ ΕΚΜΕΤΑΛΛΕΥΣΗΣ		✓	0,00	✓	0,00	✓	0,00									
83	ΠΡΟΒΛ. ΓΙΑ ΕΚΤΑΚΤΟΥΣ ΚΙΝΔΥΝΟΥΣ		✓	0,00	✓	0,00	✓	0,00									
83.11	ΠΡ/ΨΕΙΣ ΓΙΑ ΕΠΙΣΦΑΛΕΙΣ ΑΠ/ΣΕΙΣ		✓	0,00	✓	0,00	✓	0,00									
83.11.00	ΠΡ/ΨΕΙΣ ΓΙΑ ΕΠΙΣΦΑΛΕΙΣ ΑΠ/ΣΕΙΣ		✓	0,00	✓	0,00	✓	0,00									
83.11.00.000	ΠΡ/ΨΕΙΣ ΓΙΑ ΕΠΙΣΦΑΛΕΙΣ ΑΠ/ΣΕΙΣ		✓	0,00	✓	0,00	✓	0,00									
86	ΑΠΟΤΕΛΕΣΜΑΤΑ ΧΡΗΣΗΣ		✓	0,00	✓	0,00	✓	0,00									
86.00	ΑΠΟΤΕΛΕΣΜΑΤΑ ΕΚΜΕΤΑΛΛΕΥΣΗΣ		✓	0,00	✓	0,00	✓	0,00									
86.00.00	ΜΙΚΤΑ ΑΠΟΤΕΛ/ΤΑ ΕΚΜΕΤΑΛΛΕΥΣΗΣ		✓	0,00	✓	0,00	✓	0,00									
86.00.00.000	ΜΙΚΤΑ ΑΠΟΤΕΛ/ΤΑ ΕΚΜΕΤΑΛΛΕΥΣΗΣ		✓	0,00	✓	0,00	✓	0,00									
86.00.01	ΆΛΛΑ ΕΞΟΔΑ ΕΚΜΕΤΑΛΛΕΥΣΗΣ		✓	0,00	✓	0,00	✓	0,00									
86.00.01.000	ΆΛΛΑ ΕΞΟΔΑ ΕΚΜΕΤΑΛΛΕΥΣΗΣ 2008		✓	0,00	✓	0,00	✓	0,00									
86.01	ΧΡΗΜΑΤΟΟΙΚΟΝΟΜΙΚΑ		✓	0,00	✓	0,00	✓	0,00									
86.01.09	ΧΡΕΩΣΤΙΚΟΙ ΤΟΚΟΙ&ΣΥΝΑΦΗ ΕΞΟΔΑ		✓	0,00	✓	0,00	✓	0,00									
86.01.09.000	ΧΡΕΩΣΤΙΚΟΙ ΤΟΚΟΙ&ΣΥΝΑΦΗ ΕΞΟΔΑ		✓	0,00	✓	0,00	✓	0,00									
86.02	ΕΚΤΑΚΤΑ&ΑΝΟΡΓΑΝΑ ΑΠΟΤΕΛΕΣΜΑΤΑ		✓	0,00	✓	0,00	✓	0,00									
86.02.10	ΠΡΟΒΛ. ΓΙΑ ΕΚΤΑΚΤΟΥΣ ΚΙΝΔΥΝΟΥΣ		✓	0,00	✓	0,00	✓	0,00									
86.02.10.000	ΠΡΟΒΛ. ΓΙΑ ΕΚΤΑΚΤΟΥΣ ΚΙΝΔΥΝΟΥΣ		✓	0,00	✓	0,00	✓	0,00									
88	ΑΠΟΤΕΛΕΣΜΑΤΑ ΠΡΟΣ ΔΙΑΘΕΣΗ		✓	0,00	✓	0,00	✓	0,00									
88.00	ΚΑΘΑΡΑ ΚΕΡΔΗ ΧΡΗΣΗΣ		✓	0,00	✓	0,00	✓	0,00									
88.00.00	ΚΑΘΑΡΑ ΚΕΡΔΗ ΧΡΗΣΗΣ		✓	0,00	✓	0,00	✓	0,00									
88.00.00.000	ΚΑΘΑΡΑ ΚΕΡΔΗ ΧΡΗΣΗΣ 2008		✓	0,00	✓	0,00	✓	0,00									
89	ΙΣΟΛΟΓΙΣΜΟΣ		✓	0,00	✓	0,00	✓	0,00									
89.00	ΙΣΟΛΟΓΙΣΜΟΣ ΑΝΟΙΓΜ.ΧΡΗΣΗΣ		✓	0,00	✓	0,00	✓	0,00									
89.00.00	ΙΣΟΛΟΓΙΣΜΟΣ ΑΝΟΙΓΜ.ΧΡΗΣΗΣ		✓	0,00	✓	0,00	✓	0,00									
89.00.00.000	ΙΣΟΛΟΓΙΣΜΟΣ ΑΝΟΙΓΜ.ΧΡΗΣΗΣ		✓	0,00	✓	0,00	✓	0,00									
Λογ/σμοί Γενικής Βαθμύ 4		✓	878.700,00	✓	878.700,00	✓	523.503,00	✓	523.503,00	✓	1.402.203,00	✓	1.402.203,00	✓	1.052.184,00	✓	1.052.184,00

**Ενοποιημένο Ισοζύγιο Γενικών-Αναλυτικών Καθολικών (Αξιών)  
(Ιανουάριος 08 - Δεκέμβριος 08)  
Εταιρίες : 1-ΔΕΡΔΑΣ-ΣΟΥΡΒΙΝΟΣ & ΣΙΑ Ο.Ε.**

Κωδικός Λογαριασμού	Περιγραφή Λογαριασμού	Υπόλ. Απογραφής		Κίνηση Περιόδου		Προσθετικά Σύνολα		Νέο Υπόλοιπο	
		Χρέωση	Πίστωση	Χρέωση	Πίστωση	Χρέωση	Πίστωση	Χρέωση	Πίστωση
Λογ/σμοί Γενικής Βαθμού 3		878.700,00	878.700,00	523.503,00	523.503,00	1.402.203,00	1.402.203,00	1.042.874,00	1.042.874,00
Λογ/σμοί Γενικής Βαθμού 2		878.700,00	878.700,00	523.503,00	523.503,00	1.402.203,00	1.402.203,00	1.042.874,00	1.042.874,00
Λογ/σμοί Γενικής Βαθμού 1		663.770,00	663.770,00	523.503,00	523.503,00	1.402.203,00	1.402.203,00	817.544,00	817.544,00
Σύν. Αξιών Λογ/μίων Βαθμού 4		878.700,00	878.700,00	523.503,00	523.503,00	1.402.203,00	1.402.203,00	1.052.184,00	1.052.184,00
Σύν. Αξιών Λογ/μίων Βαθμού 3		878.700,00	878.700,00	523.503,00	523.503,00	1.402.203,00	1.402.203,00	1.042.874,00	1.042.874,00
Σύν. Αξιών Λογ/μίων Βαθμού 2		878.700,00	878.700,00	523.503,00	523.503,00	1.402.203,00	1.402.203,00	1.042.874,00	1.042.874,00
Σύν. Αξιών Λογ/μίων Βαθμού 1		663.770,00	663.770,00	523.503,00	523.503,00	1.402.203,00	1.402.203,00	817.544,00	817.544,00

## ΗΜΕΡΟΛΟΓΙΟ ΙΣΟΛΟΓΙΣΜΟΥ Προσωρινές Κινήσεις Από 31/12/2008 Εως 31/12/2008

Ημ/νία	Α/Α	Παραστατικό	Υποκ.	Λογαριασμός	Χρέωση	Πίστωση
				Αιτιολογία		
				<b>Από Μεταφορά</b>	<b>0,00</b>	<b>0,00</b>
31/12/2008	00000002	ΚΛ	1	65.01.00.000 ΤΟΚ&ΕΞ. ΤΡΑΠ.ΜΑΚΡ/ΜΩΝ ΥΠΟΧΡ		6.277,00
				ΧΡΗΜ/ΚΕΣ ΔΑΠΑΝΕΣ ΣΕ ΕΚΜΕΤΑΛΛΕΥΣΗ		
		ΚΛ	1	65.02.00.000 ΠΡΟΕΞΟΦΛΗΤΙΚΟΙ ΤΟΚΟΙ ΚΑΙ ΕΞΟΔΑ		20,00
		ΚΛ	1	80.02.06.000 ΧΡΕΩΣΤΙΚΟΙ ΤΟΚΟΙ&ΣΥΝΑΦΗ ΕΞΟΔΑ	6.297,00	
31/12/2008	00000003	ΚΛ	1	70.00.00.019 ΠΩΛ.ΧΟΡΤ/ΚΩΝ ΕΣΩΤ.ΧΟΝΔ.ΜΕ ΦΠΑ19%	79.500,00	
				ΕΞΟΔΑ ΣΕ ΓΕΝΙΚΗ ΕΚΜΕΤΑΛΛΕΥΣΗ		
		ΚΛ	1	70.00.00.119 ΠΩΛ.ΒΕΝΖ/ΜΩΝ ΕΣΩΤ.ΧΟΝΔ.ΜΕ ΦΠΑ19%	60.000,00	
		ΚΛ	1	70.95.00.119 ΕΠΙΣΤΡ.ΠΩΛ.ΒΕΝΖ/ΝΩΝ ΧΟΝΔΡΙΚΩΣ ΜΕ		9.000,00
		ΚΛ	1	74.00.00.000 ΕΠΙΧΟΡΗΓΗΣΕΙΣ ΠΩΛΗΣΕΩΝ ΠΡΟΗΓΟΥΜΕΝΗΣ	10.000,00	
		ΚΛ	1	80.00.00.000 ΛΟΓ/ΜΟΣ ΓΕΝΙΚΗΣ ΕΚΜΕΤΑΛΛΕΥΣΗΣ		140.500,00
31/12/2008	00000004	ΚΛ	1	75.05.00.000 ΕΝΟΙΚΙΑ ΙΣΟΓΕΙΟΥ ΚΑΤΑΣΤΗΜΑΤΟΣ	4.000,00	
				ΑΛΛΑ ΕΞΟΔΑ ΕΚΜΕΤΑΛΛΕΥΣΗΣ		
		ΚΛ	1	80.03.00.000 ΑΛΛΑ ΕΞΟΔΑ ΕΚΜΕΤΑΛΛΕΥΣΗΣ		4.000,00
31/12/2008	00000005	ΚΛ	1	80.00.00.000 ΛΟΓ/ΜΟΣ ΓΕΝΙΚΗΣ ΕΚΜΕΤΑΛΛΕΥΣΗΣ	527.600,00	
				ΟΜΑΔΑ 2 ΣΕ ΓΕΝΙΚΗ ΕΚΜΕΤΑΛΛΕΥΣΗ		
		ΚΛ	1	20.00.00.000 ΑΠΟΘΕΜΑΤΑ ΧΟΡΤΟΚΟΠΤΙΚΩΝ		300.000,00
		ΚΛ	1	20.00.01.000 ΑΠΟΘΕΜΑΤΑ ΒΕΝΖΙΝΟΠΡΙΟΝΑ		200.000,00
		ΚΛ	1	20.01.00.019 ΑΓΟΡΕΣ ΧΟΡΤΟΚΟΠΤΙΚΩΝ ΕΣΩΤ.ΜΕ ΦΠΑ19%		15.000,00
		ΚΛ	1	20.01.00.119 ΑΓΟΡΕΣ ΒΕΝΖΙΝΟΠΡΙΟΝΩΝ ΕΣΩΤ.ΜΕ ΦΠΑ		14.000,00
		ΚΛ	1	20.98.00.019 ΕΚΠΩΣΕΙΣ ΕΜΠΟΡΕΥΜΑΤΩΝ	1.400,00	
31/12/2008	00000006	ΚΛ	1	80.00.00.000 ΛΟΓ/ΜΟΣ ΓΕΝΙΚΗΣ ΕΚΜΕΤΑΛΛΕΥΣΗΣ	30.958,99	
				ΟΜΑΔΑ 6 ΣΕ ΓΕΝΙΚΗ ΕΚΜΕΤΑΛΛΕΥΣΗ		
		ΚΛ	1	60.00.00.000 ΤΑΚΤΙΚΕΣ ΑΠΟΔΟΧΕΣ ΕΜΜΙΣΘΩΝ		4.700,00
		ΚΛ	1	60.04.00.000 ΙΚΑ - ΜΙΚΤΑ		1.178,00
		ΚΛ	1	60.04.02.001 ΤΕΛΕΥΚ		141,00
		ΚΛ	1	62.04.00.000 ΕΝΟΙΚΙΑ ΚΑΤΑΣΤΗΜΑΤΟΣ		1.000,00
		ΚΛ	1	62.05.00.000 ΑΣΦΑΛΙΣΤΡΑ ΠΥΡΟΣ ΑΝΕΥ ΦΠΑ		2.500,00
		ΚΛ	1	62.07.03.119 ΦΟΡΤΗΓΟ ΤΟΥΟΤΑ ΜΕ ΦΠΑ19%		500,00
		ΚΛ	1	64.00.06.019 ΦΟΡΤΩΤΙΚΗ ΜΕΤΑΦΟΡΩΝ ΜΕ 19%		100,00
		ΚΛ	1	64.07.03.019 ΓΡΑΦ.ΥΛΗ&ΛΟΙΠ.ΥΛ.ΓΡΑΦ. ΜΕ ΦΠΑ19%		100,00
		ΚΛ	1	66.01.00.000 ΑΠΟΣΒ.ΙΣΟΓΕΙΟΥ ΚΑΤΑΣΤΗΜΑΤΟΣ		7.200,00
		ΚΛ	1	66.02.00.000 ΑΠΟΣΒ.ΜΗΧΑΝΗΜΑΤΟΣ ΣΥΝΑΡ/ΣΗΣ		5.100,00
		ΚΛ	1	66.03.02.000 ΑΠΟΣΒΕΣΕΙΣ ΦΟΡΤΗΓΟ ΤΟΥΟΤΑ		8.000,00
		ΚΛ	1	66.04.00.000 ΑΠΟΣΒΕΣΕΙΣ ΕΠΙΠΛΩΝ		240,00
		ΚΛ	1	66.04.03.000 ΑΠΟΣΒΕΣΕΙΣ Η/Υ LG		199,99
				<b>Σύνολα Σελίδας</b>	<b>719.755,99</b>	<b>719.755,99</b>
				<b>Σε Μεταφορά</b>	<b>719.755,99</b>	<b>719.755,99</b>

**ΗΜΕΡΟΛΟΓΙΟ ΙΣΟΛΟΓΙΣΜΟΥ Προσωρινές Κινήσεις Από 31/12/2008 Εως 31/12/2008**

Ημ/νια	Α/Α	Παραστατικό	Υποκ.	Λογαριασμός	Χρέωση	Πίστωση
				Αιτιολογία		
				<b>Από Μεταφορά</b>	<b>719.755,99</b>	<b>719.755,99</b>
31/12/2008	00000007	ΚΛ	1	80.00.00.000 ΛΟΓ/ΜΟΣ ΓΕΝΙΚΗΣ ΕΚΜΕΤΑΛΛΕΥΣΗΣ		432.057,47
				ΑΠΟΓΡΑΦΗ ΛΗΞΗΣ		
		ΚΛ	1	20.00.00.000 ΑΠΟΘΕΜΑΤΑ ΧΟΡΤΟΚΟΠΤΙΚΩΝ	261.000,00	
		ΚΛ	1	20.00.01.000 ΑΠΟΘΕΜΑΤΑ ΒΕΝΖΙΝΟΠΡΙΟΝΑ	171.057,47	
31/12/2008	00000008	ΚΛ	1	80.00.00.000 ΛΟΓ/ΜΟΣ ΓΕΝΙΚΗΣ ΕΚΜΕΤΑΛΛΕΥΣΗΣ	13.998,48	
				ΜΙΚΤΑ ΚΕΡΔΗ ΕΚΜΕΤΑΛΛΕΥΣΗΣ		
		ΚΛ	1	80.01.00.001 ΜΙΚΤΑ ΚΕΡΔΗ ΧΡΗΣΗΣ 2008		13.998,48
31/12/2008	00000009	ΚΛ	1	80.01.00.001 ΜΙΚΤΑ ΚΕΡΔΗ ΧΡΗΣΗΣ 2008	13.998,48	
				ΑΠΟΤΕΛΕΣΜΑΤΑ ΧΡΗΣΗΣ		
		ΚΛ	1	80.03.00.000 ΑΛΛΑ ΕΣΟΔΑ ΕΚΜΕΤΑΛΛΕΥΣΗΣ	4.000,00	
		ΚΛ	1	86.00.00.000 ΜΙΚΤΑ ΑΠΟΤΕΛ/ΤΑ ΕΚΜΕΤΑΛΛΕΥΣΗΣ 2008		13.998,48
		ΚΛ	1	80.02.06.000 ΧΡΕΩΣΤΙΚΟΙ ΤΟΚΟΙ&ΣΥΝΑΦΗ ΕΣΟΔΑ		6.297,00
		ΚΛ	1	86.00.01.000 ΑΛΛΑ ΕΣΟΔΑ ΕΚΜΕΤΑΛΛΕΥΣΗΣ 2008		4.000,00
		ΚΛ	1	86.01.09.000 ΧΡΕΩΣΤΙΚΟΙ ΤΟΚΟΙ&ΣΥΝΑΦΗ ΕΣΟΔΑ	6.297,00	
31/12/2008	00000010	ΚΛ	1	83.11.00.000 ΠΡ/ΨΕΙΣ ΓΙΑ ΕΠΙΣΦΑΛΕΙΣ ΑΠ/ΣΕΙΣ		652,50
				ΠΡΟΒΛΕΨΕΙΣ ΓΙΑ ΕΚΤΑΚΤΟΥΣ ΚΙΝΔΥΝΟΥΣ		
		ΚΛ	1	86.02.10.000 ΠΡΟΒΛ. ΓΙΑ ΕΚΤΑΚΤΟΥΣ ΚΙΝΔΥΝΟΥΣ	652,50	
31/12/2008	00000011	ΚΛ	1	88.00.00.000 ΚΑΘΑΡΑ ΚΕΡΔΗ ΧΡΗΣΗΣ 2008		11.048,98
				ΚΑΘΑΡΑ ΚΕΡΔΗ ΧΡΗΣΗΣ		
		ΚΛ	1	86.00.01.000 ΑΛΛΑ ΕΣΟΔΑ ΕΚΜΕΤΑΛΛΕΥΣΗΣ 2008	4.000,00	
		ΚΛ	1	86.01.09.000 ΧΡΕΩΣΤΙΚΟΙ ΤΟΚΟΙ&ΣΥΝΑΦΗ ΕΣΟΔΑ		6.297,00
		ΚΛ	1	86.02.10.000 ΠΡΟΒΛ. ΓΙΑ ΕΚΤΑΚΤΟΥΣ ΚΙΝΔΥΝΟΥΣ		652,50
		ΚΛ	1	86.00.00.000 ΜΙΚΤΑ ΑΠΟΤΕΛ/ΤΑ ΕΚΜΕΤΑΛΛΕΥΣΗΣ 2008	13.998,48	
31/12/2008	00000012	ΚΛ	1	88.00.00.000 ΚΑΘΑΡΑ ΚΕΡΔΗ ΧΡΗΣΗΣ 2008	11.048,98	
				ΚΕΡΔΗ ΧΡΗΣΗΣ ΣΕ ΕΤΑΙΡΟΥΣ		
		ΚΛ	1	54.07.00.000 ΦΟΡΟΣ ΕΙΣΟΔΗΜΑΤΟΣ ΦΟΡΟΛΟΓΗΤΕΩΝ		1.712,60
		ΚΛ	1	41.02.00.001 ΤΑΚΤΙΚΟ ΑΠΟΘΕΜΑΤΙΚΟ ΕΤΟΣ 2008		552,45
		ΚΛ	1	53.14.00.000 ΔΕΡΔΑΣ Ι.		4.695,82
		ΚΛ	1	53.14.00.001 ΣΟΥΡΒΙΝΟΣ Φ.		2.817,49
		ΚΛ	1	53.14.00.002 ΑΠΟΣΤΟΛΟΥ Τ.		1.878,32
		ΚΛ	1	33.13.00.000 ΠΡΟΚΑΤΑΒΟΛΗ ΕΤΟΥΣ 2009	607,70	
				<b>Σύνολα Περιόδου</b>	<b>1.220.415,08</b>	<b>1.220.415,08</b>
				<b>Σύνολα Σελίδας</b>	<b>500.659,09</b>	<b>500.659,09</b>
				<b>Σε Μεταφορά</b>	<b>1.220.415,08</b>	<b>1.220.415,08</b>

## ΔΕΡΔΑΣ - ΣΟΥΡΒΙΝΟΣ & ΣΙΑ Ο.Ε.

**ΙΣΟΛΟΓΙΣΜΟΣ ΤΗΣ 31ης ΔΕΚΕΜΒΡΙΟΥ 2008 - ΧΡΗΣΗ (01 ΙΑΝΟΥΑΡΙΟΥ 2008 - 31 ΔΕΚΕΜΒΡΙΟΥ 2008) ΑΦΜ: 085622005**

<b>ΕΝΕΡΓΗΤΙΚΟ</b>				<b>ΠΑΘΗΤΙΚΟ</b>	
Ποσά κλειόμενης χρήσης 2008				Ποσά κλειόμενης χρήσης 2008	
<b>Γ. ΠΑΓΙΟ ΕΝΕΡΓΗΤΙΚΟ</b>	Αξία κτήσης	Αποσβέσεις	Αναπ. Αξία	<b>Α. Ι Δ Ι Α Κ Ε Φ Α Λ Α Ι Α</b>	
<b>II. Ενσώματες ακινητοποιήσεις</b>				<b>I. Κεφάλαιο Εταιρικό</b>	
3. Κτίρια και τεχνικά έργα	120.000,00	27.200,00	92.800,00	1. Καταβλημένο 500.000,00	
4. Μηχ/τα.-Τεχν.Εγκ/σεις & λοιπός Μηχ.Εξοπλ.	20.000,00	8.100,00	11.900,00		
5. Μεταφορικά μέσα	200.000,00	198.000,00	2.000,00	<b>IV.Αποθεματικά Κεφάλαια</b>	
6. Έπιπλα και λοιπός εξοπλισμός	4.000,00	2.369,99	1.630,01	1.Τακτικό Αποθεματικό 60.552,45	
<b>Σύνολο ακινητοποιήσεων</b>	<b>344.000,00</b>	<b>235.669,99</b>	<b>108.330,01</b>	<b>Σύνολο ιδίων κεφαλαίων (Αi) 560.552,45</b>	
<b>III. Συμμετοχές και άλλες μακρο/σμες χρημ/κές απαιτήσεις</b>				<b>B.ΠΡΟΒΛΕΨΕΙΣ ΓΙΑ ΚΙΝΔΥΝΟΥΣ &amp; ΕΞΟΔΑ</b>	
7.Λοιπές μακροπρόθεσμες απαιτήσεις			0,00	2.Λοιπές Προβλέψεις 1.652,50	
<b>Σύνολο Πάγιου Ενεργητικού(Γii+Γiii)</b>			<b>108.330,01</b>	<b>Σύνολο Προβλέψεων(B) 1.652,50</b>	
<b>Δ. Κ Τ Κ Λ Ο Φ Ο Ρ Ο Τ Ν - Ε Ν Ε Ρ Γ Η Τ Ι Κ Ο</b>				<b>Γ. ΥΠΟΧΡΕΩΣΕΙΣ</b>	
<b>I. Αποθέματα</b>				<b>i. ΜΑΚΡΟΠΡΟΘΕΣΜΕΣ ΥΠΟΧΡΕΩΣΕΙΣ</b>	
1. Εμπορεύματα			432.057,47	2.Τράπεζες 69.047,00	
<b>Σύνολο Αποθεμάτων</b>			<b>432.057,47</b>	<b>II. ΒΡΑΧΥΠΡΟΘΕΣΜΕΣ ΥΠΟΧΡΕΩΣΕΙΣ</b>	
<b>II. Απαιτήσεις</b>				1. Προμηθευτές 47.844,00	
1. Πελάτες			33.095,00	4.Προκαταβολές πελατών 9.310,00	
11. Χρεώστες διάφοροι			607,70	5. Υποχρεώσεις από φόρους - τέλη 1.977,60	
<b>Σύνολο απαιτήσεων</b>			<b>33.702,70</b>	6. Ασφαλιστικοί Οργανισμοί 0,00	
<b>IV. Διαθέσιμα</b>				11. Πιστωτές Διάφοροι 10.105,63	
1. Ταμείο			118.769,00	<b>Σύνολο υποχρεώσεων (Γ) 138.284,23</b>	
3. Καταθέσεις όψεως και προθεσμίας			7.130,00		
<b>Σύνολο διαθέσιμων</b>			<b>125.899,00</b>	<b>Δ. ΜΕΤΑΒΑΤΙΚΟΙ ΛΟΓΑΡΙΑΣΜΟΙ ΠΑΘΗΤΙΚΟΥ</b>	
<b>Σύνολο Κυκλοφορούντος Ενεργητικού (Δi+Δii+Δiv)</b>			<b>591.659,17</b>	1.Έσοδα επομένων χρήσεων 2.000,00	
<b>E. ΜΕΤΑΒΑΤΙΚΟΙ ΛΟΓΑΡΙΑΣΜΟΙ ΕΝΕΡΓΗΤΙΚΟΥ</b>					
1. Έσοδα επομένων χρήσεων			2.500,00		
<b>ΓΕΝΙΚΟ ΣΥΝΟΛΟ ΕΝΕΡΓΗΤΙΚΟΥ (Γ+Δ)</b>			<b>702.489,18</b>	<b>ΓΕΝΙΚΟ ΣΥΝΟΛΟ ΠΑΘΗΤΙΚΟΥ (Α+Γ) 702.489,18</b>	

**ΚΑΤΑΣΤΑΣΗ ΛΟΓ/ΣΜΟΥ ΑΠΟΤΕΛΕΣΜΑΤΩΝ ΧΡΗΣΗΣ 31 ΔΕΚΕΜΒΡΙΟΥ 2008 (01 Ιαν 2008 - 31 Δεκ. 2008)**

<b>ΑΠΟΤΕΛΕΣΜΑΤΑ ΕΚΜΕΤΑΛΛΕΥΣΗΣ</b>		<u>Ποσά Κλειομένης Χρήσης 2008</u>		<b>ΠΙΝΑΚΑΣ ΔΙΑΘΕΣΕΩΣ ΑΠΟΤΕΛΕΣΜΑΤΩΝ</b>	
Κύκλος Εργασιών (πωλήσεις)		130.500,00			<u>Ποσά κλειομένης</u>
ΜΕΙΟΝ: Κόστος πωλήσεων		95.542,53			<u>χρήσης 2008</u>
<b>Μικτά αποτελέσματα (κέρδη) εκμεταλλεύσης</b>		<b>34.957,47</b>		Καθαρά Αποτελέσματα (κέρδη) χρήσης	11.048,98
ΠΛΕΟΝ: Άλλα έσοδα εκμεταλλεύσης		14.000,00		(+): Υπόλοιπο αποτελεσμάτων (κερδών)	
<b>Σύνολο μικτών αποτελεσμάτων (κέρδη) εκμεταλλεύσης</b>		<b>48.957,47</b>		προηγούμενων χρήσεων	0,00
ΜΕΙΟΝ: 1. Έξοδα διοικητικής λειτουργίας	10958,99			(-): Διαφορά φορολογικού ελέγχου προηγ. χρήσεων	0,00
2. Έξοδα λειτουργίας διαθέσεως	20000	30.958,99		<b>Σύνολο</b>	<b>11.048,98</b>
<b>Μερικά Αποτελέσματα (κέρδη) εκμεταλλεύσης</b>		<b>17.998,48</b>		ΜΕΙΟΝ: 1. Φόρος Εισοδήματος	1.104,90
ΜΕΙΟΝ: 3. Χρεωστικοί τόκοι & συναφή έξοδα	6.297,00	6.297,00		<b>Κέρδη προς διάθεση</b>	<b>9.944,08</b>
<b>Ολικά Αποτελέσματα (κέρδη) εκμεταλλεύσης</b>		<b>11.701,48</b>			
<b>ΜΕΙΟΝ: ΕΚΤΑΚΤΑ ΑΠΟΤΕΛΕΣΜΑΤΑ</b>				Η διάθεση των κερδών γίνεται ως εξής:	
ΠΛΕΟΝ: 1. Έκτακτα κέρδη	0			1. Τακτικό Αποθεματικό	552,45
ΜΕΙΟΝ: 1. Έκτακτα & ανόργανα έξοδα	652,50	652,50		2. Μερίσματα Πληρωτέα	9.391,63
<b>Γενικά &amp; Έκτακτα Αποτελέσματα (κέρδη) εκμεταλλεύσης</b>		<b>11.048,98</b>			0,00
ΜΕΙΟΝ: Σύνολο αποσβέσεων παγίων στοιχείων	20739,99			<b>Σύνολο</b>	<b>9.944,08</b>
ΜΕΙΟΝ: Οι από αυτές ενσωμμένες στο λειπ. κόστος	20739,99	0,00			
<b>ΚΑΘΑΡΑ ΑΠΟΤΕΛΕΣΜΑΤΑ (κέρδη) ΧΡΗΣΗΣ</b>		<b>11.048,98</b>			
ο Νόμιμος Εκπρόσωπος				ο Λογιστής	
<b>ΣΟΥΡΒΙΝΟΣ ΦΩΤΗΣ</b>				<b>ΠΑΠΑΔΟΠΟΥΛΟΣ Κ. &amp; Σ. Ο.Ε.</b>	
<b>ΑΔΤ: Σ294298</b>				<b>ΑΦΜ:099182596</b>	

## ΒΙΒΛΙΟΓΡΑΦΙΑ

Κοντάκος Α. Γενική Λογιστική σε Ευρώ, Αθήνα 2001.

Πομόνης Ν.Σ. Γενική Λογιστική ΙΙ, Αθήνα 2003.

Παπαδάτου Θ. Η Λογιστική των Εμπορικών Εταιριών, Αθήνα 2004.

Ζαχαροπούλου Θ. Ακαδημαϊκές Σημειώσεις Λογιστικές Εφαρμογές ΙΙ.

Ιστοσελίδες:

[www.taxheaven.gr](http://www.taxheaven.gr)

[www.taxisnet.gr](http://www.taxisnet.gr)

