

**ΜΗΧΑΝΟΓΡΑΦΙΚΗ ΈΚΔΟΣΗ ΣΤΟΙΧΕΙΩΝ &  
ΤΗΡΗΣΗ ΒΙΒΛΙΩΝ Γ' ΚΑΤΗΓΟΡΙΑΣ,  
ΣΥΜΦΩΝΑ ΜΕ ΤΟΝ Κ.Β.Σ. & ΤΟ Ε.Γ.Λ.Σ.**

**ΜΙΑ ΠΡΑΚΤΙΚΗ ΠΡΟΣΕΓΓΙΣΗ**



**ΚΤΗΝΙΑΤΡΙΚΑ ΦΑΡΜΑΚΑ - ΕΙΔΗ ΚΑΙ ΥΠΗΡΕΣΙΕΣ ΙΧΘΥΟΚΑΛΛΙΕΡΓΕΙΑΣ Α.Ε.**

**ΑΝΤΙΟΧΕΙΑΣ 48 ΑΘΗΝΑ 143 41 • ΤΗΛ.: 210 2517807 FAX: 210 2581981 • E-mail: aquavet@otenet.gr  
• Α.Φ.Μ.: 094543100 Δ.Ο.Υ.: ΦΑΕΣ ΑΘΗΝΩΝ • ΑΡ. ΦΑΚΕΛΟΥ: 270460 • ΑΡ.Μ.Α.Ε.: 42043/01/B/99/29**

**ΗΛΙΟΠΟΥΛΟΥ Σ. ΠΗΝΙΩ  
ΜΑΣΤΟΡΑΣ Ε. ΔΗΜΗΤΡΙΟΣ**

**ΕΙΣΗΓΗΤΗΣ: κ. ΑΛ. ΚΟΝΤΟΓΙΩΡΓΗΣ**

**Α.Τ.Ε.Ι. ΠΑΤΡΑΣ  
Σ.Δ.Ο.  
ΤΜΗΜΑ ΛΟΓΙΣΤΙΚΗΣ  
2005**

**ΑΦΙΕΡΩΜΕΝΟ ΜΕ ΠΟΛΛΗ ΑΓΑΠΗ ΣΤΟΥΣ ΓΟΝΕΙΣ ΜΑΣ,**

**ΔΗΜΗΤΡΗΣ - ΠΗΝΙΩ**

## ΠΕΡΙΕΧΟΜΕΝΑ

### **ΜΕΡΟΣ Α**

Εισαγωγή.....	7
Αντιπαράθεση Χειρόγραφου συστήματος με Μηχανογραφημένο με ένα απλό παράδειγμα.....	7
Τα πλεονεκτήματα του μηχανογραφημένου λογιστηρίου.....	9
Τα μειονεκτήματα του μηχανογραφημένου λογιστηρίου.....	11
Προϋποθέσεις για τη λειτουργία μηχανογραφημένου λογιστηρίου.....	12
Τήρηση βιβλίων Γ' Κατηγορίας.....	13
Βιβλία Γ' Κατηγορίας.....	15
Διοικητικά βιβλία Α.Ε. και Ε.Π.Ε.....	15
Υποχρέωση θεώρησης βιβλίων.....	16
Υποχρέωση θεώρησης στοιχείων.....	16
Τόπος τήρησης βιβλίων και στοιχείων.....	19
Χρόνος διαφύλαξης βιβλίων και στοιχείων.....	19
Μηχανογραφική τήρηση βιβλίων και έκδοση στοιχείων.....	21
Υποχρεώσεις χρηστών.....	21
Τεχνικές προδιαγραφές λογισμικού.....	22
Άρθρο 24: Χρόνος και Τόπος μηχανογραφικής ενημέρωσης των βιβλίων και έκδοσης των στοιχείων.....	23
Ενημέρωση των βιβλίων.....	23
Εκτύπωση των βιβλίων.....	24
Ενημέρωση και εκτύπωση των λογιστικών βιβλίων Γ' Κατηγορίας.....	24
Άρθρο 25: Ειδικές διατάξεις.....	30

### **ΜΕΡΟΣ Β**

Εισαγωγή.....	35
AQUA VET S.A. Α.Ε. – Ιστορικά.....	36
Η δυνατότητα συνεργασίας με εξωτερικούς συνεργάτες.....	37
Βιβλία και στοιχεία της AQUA VET S.A.....	38
Προθεσμίες υποβολής δηλώσεων.....	40
Διαδικασία υποβολής δηλώσεων.....	40
Τα λογιστικά πακέτα που χρησιμοποιούνται.....	40

Λειτουργία προγράμματος Αποθήκης.....	41
Λειτουργία προγράμματος Γενικής Λογιστικής.....	43
Λειτουργία προγράμματος Κατάρτισης Ισολογισμών.....	46

## **ΜΕΡΟΣ Γ**

Εισαγωγή.....	49
---------------	----

### *Οικονομικές Καταστάσεις*

Ισολογισμός.....	50
Ισολογισμός και Αποτελέσματα Χρήσης.....	53
Γενική Εκμετάλλευση.....	54
Ημερολόγιο Εγγραφών Ισολογισμού.....	55
Φύλλο Μερισμού Δαπανών.....	61
Γενικό Καθολικό.....	62
Αναλυτικά Καθολικά.....	63
Μηνιαία Κίνηση Ειδών Αποθήκης.....	68
Ισοζύγιο πρωτοβαθμίων.....	69
Ισοζύγιο τριτοβαθμίων.....	70

### *Φορολογικά Έντυπα*

Μηχανογραφικό Δελτίο Οικονομικών Στοιχείων Επιχειρήσεων και Επιτηδευματιών (Ε3).....	72
Έντυπο Δήλωσης Φορολογίας Εισοδήματος Νομικών Προσώπων κερδοσκοπικού χαρακτήρα πλην τραπεζικών και ασφαλιστικών επιχειρήσεων (Φ.01-10).....	76
Περιοδική Δήλωση Φ.Π.Α. (Φ2).....	80
Εκκαθαριστική Δήλωση Φ.Π.Α. (Φ1).....	81
Οριστική Φ.Μ.Υ.....	83
Intrastat.....	84
Ανακεφαλαιωτικός Πίνακας Ενδοκοινοτικών Αποκτήσεων (Φ5).....	87
Κατάσταση Αποδοχών / Κρατήσεων (Εκκαθάρισης).....	88
Άρθρο Μισθοδοσίας.....	89
Καταστάσεις Ταμείων και αντίστοιχες Αποδείξεις πληρωμής των ταμείων.....	90
Απόδειξη πληρωμής εκκαθάρισης μισθωτού.....	91
Έγγραφο Υποβολής καταστάσεων ΚΕ.Π.Υ.Ο.....	92

Αποδείξεις Υποβολής Κατάστασης Πελατών – Προμηθευτών.....	93
<i>Στοιχεία που εκδίδει η επιχείρηση</i>	
α) Μηχανογραφημένα:	
Τιμολόγιο - Δελτίο Αποστολής.....	95
Δελτίο Αποστολής.....	96
Τιμολόγιο.....	97
Πιστωτικό Τιμολόγιο Επιστροφής.....	98
β) Χειρόγραφα	
Πιστωτικό Τιμολόγιο.....	99
Δελτίο Αποστολής.....	100
Απόδειξη Είσπραξης.....	101
Απόδειξη Πληρωμής.....	102
Πινάκιο Παράδοσης αξιογράφων.....	103
<i>Ημερολογιακά Άρθρα προγράμματος ΚΕΦΑΛΑΙΟ UNISOFT</i>	
Άρθρο αγοράς.....	104
Άρθρο πώλησης.....	105
Άρθρο εξόφλησης.....	106
Άρθρο επιστροφής.....	107
<i>Στιγμιότυπα του προγράμματος Express Ισολογισμός</i>	
Άμεση ρευστότητα.....	108
Αριθμοδείκτες.....	109
Ενημερώσεις.....	110
Παγιοποίησης.....	111
Προβολές.....	112
Ταμειακή ρευστότητα.....	113
Επίλογος.....	114
Ευχαριστίες.....	115
Βιβλιογραφία.....	116

# ΜΕΡΟΣ Α΄

## ΕΙΣΑΓΩΓΗ

Την εποχή της ακμής του χειρόγραφου συστήματος η διαδικασία μιας τυπικής πώλησης ενός εμπορεύματος, ήταν η εξής απλή και σύντομη:

1. Συμπλήρωση του Δελτίου Παραγγελίας με τους κατάλληλους κωδικούς προϊόντων και τις σωστές ποσότητες και ενημέρωση του τμήματος Αποθήκης.
2. Ακολουθεί ο έλεγχος του αποθέματος μέσω της καρτέλας του αντίστοιχου εμπορεύματος από το τμήμα της αποθήκης και ενημέρωση του λογιστηρίου και των πωλήσεων για την επίτευξη της πώλησης.
3. Έκδοση του Δελτίου Αποστολής (Ημερομηνία, Ώρα έναρξης αποστολής, Α.Φ.Μ., Δ.Ο.Υ., Διεύθυνση, Επάγγελμα Πελάτη, Ποσότητα, Τύπος Εμπορεύματος, Σύνολο ποσότητας, Υπογραφή εκδότη).
4. Ενημέρωση της καρτέλας του εμπορεύματος,
5. Έκδοση τιμολογίου από το λογιστήριο (Ημερομηνία, Ώρα έναρξης αποστολής, Α.Φ.Μ., Δ.Ο.Υ., Διεύθυνση, Επάγγελμα Πελάτη, Ποσότητα, Τύπος Εμπορεύματος, Σύνολο ποσότητας, Αξία τεμαχίου, Συνολική αξία, Αξία Φ.Π.Α., Πληρωτέα αξία, Υπογραφή εκδότη).
6. Ενημέρωση καρτέλας πωλήσεων με την αξία των πωληθέντων
7. Ενημέρωση καρτέλας πελάτη με την αξία των πωληθέντων,
8. Ενημέρωση καρτέλας Φ.Π.Α. με την αντίστοιχη αξία
9. Έκδοση απόδειξης είσπραξης από το Λογιστήριο κατά την είσπραξη από το ταμείο
10. Ενημέρωση καρτέλας πελάτη.
11. Ενημέρωση λογαριασμού ταμείου.

Επίσης κάθε μήνα το σύνολο των διαφόρων πράξεων και οικονομικών γεγονότων που γίνονται μέσα στην επιχείρηση αποτυπώνεται και στα ισοζύγια γενικού και αναλυτικών καθολικών με τα υπόλοιπα των λογαριασμών, την κίνηση του μήνα και τα προοδευτικά σύνολα.

Πλέον, στην πλειοψηφία των περιπτώσεων εφαρμόζεται η εξής πολύπλοκη και δαιδαλώδης διαδικασία με την χρήση της μηχανογράφησης:

1. Έκδοση του δελτίου παραγγελίας με καταχώρηση μόνο των κωδικών των εμπορευμάτων κατά περίπτωση.
2. Αυτόματος έλεγχος αποθέματος από το σύστημα.
3. Έκδοση Δελτίου Αποστολής αναζητώντας μόνο τον κωδικό του πελάτη ,τους κωδικούς των εμπορευμάτων και καταχωρώντας τις ποσότητες.
4. Αυτόματη ενημέρωση της αποθήκης ταυτόχρονα με την έκδοση του Δ.Α.
5. Έκδοση Τιμολογίου με απλό μετασχηματισμό του Δ.Α. και αυτόματη ενημέρωση των λογαριασμών πελάτη, πωλήσεων, Φ.Π.Α.
6. Έκδοση απόδειξης είσπραξης με απλή αναζήτηση του κωδικού πελάτη και καταχώρηση του ποσού που εισπράττεται. Οι λογαριασμοί του πελάτη και του ταμείου ενημερώνονται αυτόματα, όπως και στα προηγούμενα στάδια.

Ταυτόχρονα με την πραγματοποίηση του κάθε σταδίου της παραπάνω, ή και της οποιαδήποτε διαδικασίας, ενημερώνονται αυτόματα τα προοδευτικά υπόλοιπα των λογαριασμών και τα ισοζύγια, παρέχοντας τη δυνατότητα ανά πάσα στιγμή να υπάρχει ενημέρωση για το οτιδήποτε.



## ΤΑ ΠΛΕΟΝΕΚΤΗΜΑΤΑ ΤΟΥ ΜΗΧΑΝΟΓΡΑΦΗΜΕΝΟΥ ΛΟΓΙΣΤΗΡΙΟΥ

Η χρήση Η/Υ από τα σύγχρονα λογιστήρια στα πλαίσια των λογιστικών εργασιών έχει αποδειχθεί όχι μόνο απαραίτητη, αλλά επιτακτική ανάγκη, καθώς παρουσιάζει πλεονεκτήματα μεγάλης αξίας και σπουδαιότητας, όπως:

1. Ταχύτητα στην καταχώρηση και αποτύπωση των δεδομένων, μέσω των λογιστικών εγγραφών.
2. Ταχύτητα και αμεσότητα στην ενημέρωση των ενδιαφερομένων (επιχειρηματίας, Δ.Ο.Υ., επενδυτές) σχετικά με την οικονομική κατάσταση της επιχείρησης ανά πάσα στιγμή, καθώς και στην ενημέρωση για επιμέρους μεγέθη, όπως για παράδειγμα τις απαιτήσεις της επιχείρησης από επιταγές του επόμενου 10ημέρου.
3. Αποφυγή σφαλμάτων προερχόμενα από αριθμητικές πράξεις, καθώς ο ίδιος ο Η/Υ αποδίδει το σωστό αποτέλεσμα, μέσω της προβλεπόμενης εντολής που δέχεται από το πρόγραμμα.
4. Επίτευξη αρτιότερης εμφάνισης των λογιστικών εγγραφών και της γενικότερης εικόνας των βιβλίων και των στοιχείων της επιχείρησης, αφού οποιοδήποτε τυπωμένο έγγραφο (έστω και από γραφομηχανή) είναι σαφώς πιο ευανάγνωστο από κάποιο αντίστοιχο χειρόγραφο.
5. Ο Η/Υ παρέχει τη δυνατότητα της απόδοσης συνοπτικής εικόνας της επιχείρησης, ή έστω και ενός μεμονωμένου λογαριασμού της, αφού πρακτικά με το πάτημα ενός κουμπιού παρουσιάζεται ολόκληρη η κίνηση της επιλεγμένης περιόδου (ημέρα, μήνας, κ.ο.κ.). Η υπεροχή της τεχνολογίας σε αυτόν τον τομέα είναι συντριπτική σε σχέση με την αντίστοιχη χειρόγραφη εργασία που θα ήταν επίπονη αν χρειαζόταν να γίνεται τόσο συστηματικά.
6. Με την χρήση Η/Υ για τις λογιστικές εργασίες δίνεται η δυνατότητα παροχής πληροφοριών σε χρόνο μηδενικό σε σχέση με την αντίστοιχη χειρόγραφη εργασία και αυτό χρησιμεύει όχι μόνο στο λογιστήριο, αλλά και στα άλλα τμήματα της επιχείρησης που χρειάζονται τις συγκεκριμένες πληροφορίες προκειμένου να παράξουν το δικό τους έργο, όπως για παράδειγμα το τμήμα προμηθειών, το τμήμα της κοστολόγησης, το τμήμα της αποθήκης, την κεντρική διοίκηση, το τμήμα πωλήσεων, κ.λ.π.

7. Ευχέρεια στην πολλαπλότητα των επεξεργασμένων πληροφοριών με ακρίβεια και ταχύτητα. Μέσω του Η/Υ με την καταχώρηση της λογιστικής εγγραφής ενημερώνονται αυτόματα όλα τα σχετικά βιβλία και οι καρτέλες, καθώς και ανανεώνεται η εικόνα της επιχείρησης όπως αυτή παρουσιάζεται μέσω του ισοζυγίου. Έτσι, οι εργασίες εκτελούνται ταχύτερα, ακριβέστερα και αρτιότερα, παρέχοντας ταυτόχρονα στο λογιστή το χρόνο να ασχοληθεί με ελεγκτικές διαδικασίες οι οποίες σε περίπτωση διεξαγωγής των εργασιών με το χειρόγραφο σύστημα είτε θα παραλείπονταν, είτε θα γίνονταν λιγότερο τακτικά, είτε τέλος θα απαιτούσαν επιπλέον προσωπικό και εργατοώρες.
8. Εξοικονόμηση εργατοωρών εν γένει, δεδομένου ότι ο όγκος εργασίας πλέον καλύπτεται ταχύτερα και ταυτόχρονα στο ένα και μοναδικό «ημερολόγιο» της επιχείρησης με πολλούς χρήστες να διεξάγουν τις λογιστικές εργασίες.
9. Οι πληροφοριακές ανάγκες της επιχείρησης καλύπτονται ταχύτερα, πληρέστερα και ακριβέστερα μέσω των καθολικών και των ισοζυγίων που εκτυπώνονται από τον Η/Υ. Επιπλέον τα περισσότερα προγράμματα διαθέτουν διάφορα εργαλεία ανάλυσης και παρακολούθησης των λογαριασμών, πράγμα που διευκολύνει τον αναλυτή ακόμα πιο πολύ.

## ΤΑ ΜΕΙΟΝΕΚΤΗΜΑΤΑ ΤΟΥ ΜΗΧΑΝΟΓΡΑΦΗΜΕΝΟΥ ΛΟΓΙΣΤΗΡΙΟΥ

1. Απαιτείται εξειδικευμένο προσωπικό, αν και στις ημέρες μας το ποσοστό των ανειδίκευτων επί του συνόλου των εργαζομένων όλο και μειώνεται.
2. Η αυξανόμενη χρήση Η/Υ στο χώρο εργασίας ενδέχεται μελλοντικά να δημιουργήσει ανασφάλεια στους εργαζομένους σχετικά με τις ικανότητες τους.
3. Προκειμένου για την μηχανοργάνωση του λογιστηρίου, απαιτείται καλή έρευνα αγοράς, αναφορικά όχι τόσο με τα μηχανήματα, όσο με τον προμηθευτή, ο οποίος θα πρέπει να είναι γνώστης του αντικειμένου του και να εγγυάται την υποστήριξη και την παροχή των υπηρεσιών του στην επιχείρηση για εύλογο χρονικό διάστημα.
4. Η επιχείρηση αναγκάζεται για τη διευκόλυνση της να απασχολεί έστω και μερικά επαγγελματία μηχανογράφο, ο οποίος θα μελετήσει τις προδιαγραφές του μηχανογραφικού συστήματος το οποίο εξυπηρετεί τις ανάγκες της επιχείρησης, όχι μόνο επί του παρόντος, αλλά και για την επόμενη δετία τουλάχιστον, αφού το ύψος του κόστους τέτοιων επενδύσεων το απαιτούν. Επίσης, ο μηχανογράφος θα πρέπει να παρέχει συνεχή υποστήριξη για την επισκευή βλαβών, τη συντήρηση, την εγκατάσταση, την προσαρμογή των προγραμμάτων, την αναβάθμιση ή και την αναδιοργάνωση των μηχανογραφικών συστημάτων του λογιστηρίου εάν αυτό παραστεί αναγκαίο.
5. Ο μεγάλος ανταγωνισμός μεταξύ των εταιρειών-κατασκευαστών λογιστικών πακέτων και πληροφοριακών συστημάτων, έχει οδηγήσει την αγορά στο σημείο να διαθέτει την τελευταία λέξη της τεχνολογίας, γύρω από τη σχέση κόστους/απόδοσης, αγνοώντας εάν αυτή είναι συμβατή με άλλα υπάρχοντα πληροφοριακά συστήματα. Η μη έγκαιρη αναγνώριση των διαφορών αυτών μπορεί να οδηγήσει σε αποφάσεις που θα έχουν κατά πολύ μικρότερο κόστος ευκαιρίας.

## ΠΡΟΫΠΟΘΕΣΕΙΣ ΓΙΑ ΤΗΝ ΛΕΙΤΟΥΡΓΙΑ ΜΗΧΑΝΟΓΡΑΦΗΜΕΝΟΥ ΛΟΓΙΣΤΗΡΙΟΥ

### 1. Σωστή οργάνωση του λογιστηρίου

Η σωστή και μελετημένη ένταξη ανθρώπινου δυναμικού και πραγμάτων στο χώρο εργασίας είναι έναυσμα για επιτυχημένη λειτουργία του χώρου αυτού. Το ανθρώπινο δυναμικό θα πρέπει να είναι επιλεγμένο σύμφωνα με τις ανάγκες της επιχείρησης ανά σταθμό εργασίας. Θα πρέπει οι εργαζόμενοι να είναι γνώστες του αντικειμένου τους, σωστά εκπαιδευμένοι και καταρτισμένοι, το σημαντικότερο όμως είναι να υπάρχει η δυνατότητα να τοποθετούνται εκεί που πραγματικά αποδίδουν περισσότερο.

Η χωροταξική διάταξη του εσωτερικού περιβάλλοντος της επιχείρησης θα πρέπει να είναι σύμφωνη με τις αρχές οργάνωσης λογιστηρίου, δηλαδή ο χώρος θα πρέπει να είναι φωτεινός, να αερίζεται επαρκώς, τα γραφεία και τα διάφορα έπιπλα να είναι τοποθετημένα με τέτοιο τρόπο ώστε να εξασφαλίζουν άνετη και συνεχή ροή της εργασίας και τέλος ο διαθέσιμος χώρος για εργασία θα πρέπει να είναι αρκετός, ώστε να εξασφαλίζεται η αποδοτικότητα της εργασίας και η εποπτεία των διαδικασιών και του προσωπικού.

### 2. Ειδικευμένο προσωπικό

### 3. Τήρηση των σχετικών διατάξεων του Κ.Β.Σ.

### 4. Νόμιμη εφαρμογή του μηχανογραφικού συστήματος

## ΤΗΡΗΣΗ ΒΙΒΛΙΩΝ Γ' ΚΑΤΗΓΟΡΙΑΣ

Σύμφωνα με τον Κ.Β.Σ.:

1. Τα λογιστικά βιβλία πρέπει να τηρούνται κατά τη διπλογραφική μέθοδο με οποιοδήποτε λογιστικό σύστημα και σύμφωνα με τις γενικά παραδεκτές αρχές της λογιστικής επιστήμης (άρθρο 7§1 Κ.Β.Σ.).
2. Εφαρμόζεται υποχρεωτικά το Ελληνικό Λογιστικό Σχέδιο μόνο ως προς τη δομή, την ονοματολογία και το περιεχόμενο των πρωτοβάθμιων, δευτεροβάθμιων και των υπογραμμισμένων τριτοβάθμιων λογαριασμών. Ειδικά οι λογαριασμοί της ομάδας 9 τηρούνται μόνο από Α.Ε. και Ε.Π.Ε. που ελέγχονται από ορκωτούς λογιστές.
3. Υποχρεωτικοί λογαριασμοί του Γ.Λ.Σ. είναι υπογραμμισμένοι καθώς και όσοι δευτεροβάθμιοι έχουν δημιουργηθεί με γνωμοδοτήσεις του Εθνικού Συμβουλίου Λογιστικής. (Γνωμ. 270/96 και Εγκ. ΠΟΛ. 1206/17.7.1996).
4. Η ανάπτυξη των δευτεροβάθμιων λογαριασμών σε μη θεσμοθετημένους από το Γ.Λ.Σ. τριτοβάθμιους καθώς και η ανάπτυξη των τριτοβάθμιων λογαριασμών σε επίπεδο τεταρτοβάθμιων γίνεται σύμφωνα με τις αρχές της λογιστικής και τις ανάγκες του επιτηδεύματός.
5. Ειδικές διατάξεις (άρθρο 7 Ν. 1882/90) με τις οποίες επιβάλλονται πρόσθετες υποχρεώσεις σε Α.Ε., Ε.Π.Ε. και κατά μετοχές Ε.Ε. που υποχρεούνται σε επιλογή των ελεγκτών τους από το Σώμα Ορκωτών Ελεγκτών κασιχύνουν των διατάξεων του Άρθρου 7 του Κ.Β.Σ. Δηλαδή οι εταιρείες αυτές τηρούν πλήρως το Γ.Λ.Σ. καθώς και την ομάδα 9.
6. Οι διατάξεις που επιβάλλουν την τήρηση κλαδικών λογιστικών σχεδίων κασιχύνουν των διατάξεων του άρθρου 7 του Κ.Β.Σ. Κλαδικά λογιστικά σχέδια έχουν θεσπιστεί για τις τραπεζικές (Π.Δ. 384/92-ΦΕΚ 210) και ασφαλιστικές επιχειρήσεις (Π.Δ. 148/84-ΦΕΚ 47).
7. Από τους λογαριασμούς του γενικού και των αναλυτικών καθολικών πρέπει να προκύπτουν συγκεντρωτικά και αναλυτικά στοιχεία των καταχωρήσεων, ώστε να είναι ευχερής η πληροφόρηση ή η επαλήθευση από το φορολογικό έλεγχο, για τις ανάγκες όλων των φορολογικών αντικειμένων.

8. Τα ποσά των ακαθαρίστων εσόδων και ο Φ.Π.Α. που αντιστοιχεί σ' αυτά μπορεί να καταχωρούνται καθημερινά στους αντίστοιχους λογαριασμούς με ένα ποσό για κάθε είδος και σειρά στοιχείων που εκδόθηκαν την ίδια ημέρα με αναγραφή του πρώτου και τελευταίου αριθμού. (Αφορά ακαθάριστα έσοδα μετρητοίς). Όταν καταχωρούνται τα ημερήσια δελτία της φ.τ.μ. «Ζ» αναγράφεται ο αριθμός του Ζ. (άρθρο 7§4 και 6§3 Κ.Β.Σ.).

## ΒΙΒΛΙΑ Γ' ΚΑΤΗΓΟΡΙΑΣ

Σύμφωνα με τον Κ.Β.Σ. (άρθρο 17§2) τα βιβλία της τρίτης κατηγορίας είναι:

1. Συγκεντρωτικό ημερολόγιο – αναλυτικά ημερολόγια ή γενικό ημερολόγιο.
2. Γενικό Καθολικό.
3. Αναλυτικά Καθολικά.
4. Ισοζύγιο Γενικού – Αναλυτικών Καθολικών.
5. Βιβλίο Απογραφών – Ισολογισμών.
6. Μητρώο παγίων.
7. Βιβλίο Αποθήκης, παραγωγής κοστολογίου και τεχνικών προδιαγραφών (εφόσον συντρέχουν οι προϋποθέσεις του άρθρου 8).

Κατά περίπτωση και εφόσον συντρέχουν οι προϋποθέσεις τηρούνται και τα πρόσθετα βιβλία του άρθρου 10 του Κ.Β.Σ., δηλαδή:

Α) Τα πρόσθετα βιβλία που καλύπτουν ορισμένη οικονομική ενέργεια:

1. Βιβλίο ή δελτίο ποσοτικής παραλαβής.
2. Βιβλίο Εξόδων πρώτης εγκατάστασης.
3. Βιβλίο παραγωγικών επενδύσεων της Γ' κατηγορίας

Β) Τα πρόσθετα βιβλία που τηρούνται με βάση το επάγγελμα του κάθε επιτηδευματία, δηλαδή τα «Ειδικά Πρόσθετα Βιβλία» (βλ. παράρτημα)

## ΔΙΟΙΚΗΤΙΚΑ ΒΙΒΛΙΑ Α.Ε. & Ε.Π.Ε.

Επί πλέον από τα βιβλία που αναφέρθηκαν προηγουμένως, με την παράγραφο 5 του άρθρου 7 του Κ.Β.Σ., ορίζεται ότι:

Οι Α.Ε. τηρούν:

1. Βιβλίο πρακτικών γενικών συνελεύσεων των μετόχων.
2. Βιβλίο πρακτικών του διοικητικού συμβουλίου και
3. Βιβλίο Ονομαστικών Μετοχών.

Οι Ε.Π.Ε. τηρούν:

1. Βιβλίο πρακτικών συνελεύσεων και
2. Βιβλίο πρακτικών διαχείρισης.

Σημειώνεται ότι η παλαιότερη υποχρέωση των Ε.Π.Ε. για την τήρηση του «Βιβλίου Εταίρων», παύει να υφίσταται με τις νέες διατάξεις του Κώδικα.

## **ΥΠΟΧΡΕΩΣΗ ΘΕΩΡΗΣΗΣ ΒΙΒΛΙΩΝ**

Σύμφωνα με την παράγραφο 1 του άρθρου 19 του Κ.Β.Σ.:

1. Τα ημερολόγια, στα οποία καταχωρεί πρωτογενώς τις οικονομικές πράξεις, το γενικό καθολικό και το ημερήσιο διπλότυπο φύλλο συναλλαγών, όταν τα βιβλία της έδρας τηρούνται χειρόγραφα.
2. Το ισοζύγιο γενικού – αναλυτικών καθολικών, όταν τα βιβλία της έδρας τηρούνται μηχανογραφικά.
3. Το βιβλίο αποθήκης επί χειρόγραφης τήρησης του και τους οπτικούς δίσκους (CD-ROM) στους οποίους αποθηκεύονται τα δεδομένα του βιβλίου αυτού, επί μηχανογραφικής τήρησής του.
4. Το βιβλίο τεχνικών προδιαγραφών.
5. Τα πρόσθετα βιβλία ή δελτία που ορίζονται από τις διατάξεις του άρθρου 10 του Κώδικα.
6. Το βιβλίο απογραφών και τις καταστάσεις της ποσοτικής καταχώρησης των αποθεμάτων.

## **ΥΠΟΧΡΕΩΣΗ ΘΕΩΡΗΣΗΣ ΣΤΟΙΧΕΙΩΝ**

Σύμφωνα με την παράγραφο 1 του άρθρου 19 του Κ.Β.Σ.:

1. Το δελτίο αποστολής
2. Το συνενωμένο δελτίο αποστολής με οποιοδήποτε στοιχείο αξίας
3. Το τιμολόγιο που εκδίδεται για αγορά αγαθών όταν δεν έχει προηγηθεί η έκδοση άλλου θεωρημένου στοιχείου για την ίδια συναλλαγή, καθώς και το τιμολόγιο για την παροχή υπηρεσιών.



4. Την απόδειξη παροχής υπηρεσιών και την απόδειξη λιανικής πώλησης όταν δεν εκδίδεται με τη χρήση φορολογικής ταμειακής μηχανής. Δεν υπόκεινται σε θεώρηση τα εισιτήρια επιχειρήσεων μεταφοράς προσώπων με λεωφορεία, σιδηρόδρομους και αεροπλάνα, όταν εκτελούν συγκοινωνίες, καθώς και τα εισιτήρια πλοίων, εφόσον φορολογούνται κατά ειδικό τρόπο και απαλλάσσονται του Φ.Π.Α.
5. Τα δελτία κίνησης τουριστικών λεωφορείων.

Επιτρέπεται η θεώρηση στοιχείων για τα οποία δεν υπάρχει τέτοια υποχρέωση, όταν τα στοιχεία αυτά εκδίδονται με τη χρήση Η/Υ από ενιαίο μηχανογραφικό έντυπο με στοιχεία για τα οποία ορίζεται θεώρησή τους.

Δεν επιτρέπεται η θεώρηση των παραστατικών των οποίων η έκδοση και θεώρηση προβλέπεται από μη φορολογικές διατάξεις, εκτός από συμβάσεις μίσθωσης αυτοκινήτων.

Σύμφωνα με την παράγραφο 2 του άρθρου 19 του Κ.Β.Σ. ορίζεται ότι:

Τα βιβλία για τα οποία ορίζεται θεώρησή τους, όταν δεν θεωρούνται πριν από την έναρξη χρησιμοποίησής τους είναι ως να μην τηρήθηκαν για το μέχρι τη θεώρησή τους διάστημα.

Κατά την παράγραφο 3 του άρθρου 19 του Κ.Β.Σ.:

Αρμόδιος για τη θεώρηση των βιβλίων και των στοιχείων του επιτηδευματία είναι ο προϊστάμενος της Δ.Ο.Υ. της έδρας και προκειμένου για τα βιβλία και τα στοιχεία του υποκαταστήματος, ο προϊστάμενος της Δ.Ο.Υ. της έδρας ή του υποκαταστήματος.

Σχετικά με τη ευχέρεια συνένωσης βιβλίων και στοιχείων, σύμφωνα με την παράγραφο 4 του ίδιου άρθρου:

Ο επιτηδευματίας μπορεί να συγχωνεύει ή συνενώνει οποιοδήποτε βιβλίο ή βιβλία, στοιχείο ή στοιχεία, βιβλίο και στοιχείο ή βιβλία και στοιχεία σε άλλο, με την προϋπόθεση ότι από το βιβλίο ή το στοιχείο που προκύπτει από τη συγχώνευση ή τη συνένωση παρέχονται τουλάχιστον τα δεδομένα των συγχωνευομένων ή συνενωμένων βιβλίων ή στοιχείων.

Σημειώνεται ότι, σύμφωνα με την παράγραφο 39γ του κώδικα δεν προκύπτει υποχρέωση ακύρωσης των χειρόγραφων βιβλίων, όταν θεωρούνται νέα μηχανογραφικά έντυπα για μηχανογραφική πλέον τήρηση αυτών. Στην περίπτωση αυτή τα χειρόγραφα βιβλία χρησιμοποιούνται προς καταχώρηση των πράξεων μέχρι την ημέρα της μεταβολής. Από την έναρξη καταχώρησης των πράξεων στα μηχανογραφικά βιβλία δεν επιτρέπεται η επιστροφή στα χειρόγραφα ή η παράλληλη τήρηση αυτών (Σχετ. Εγγ. 1004680/26/16-2-1999). Τονίζεται επίσης ότι στην περίπτωση αυτή, και εφόσον ο επιτηδευματίας επιθυμεί να σταματήσει τη μηχανογραφική τήρηση και να τηρήσει ξανά τα βιβλία του χειρόγραφα, μπορεί να το πραγματοποιήσει με γνωστοποίηση στη Δ.Ο.Υ. Αυτό που απαγορεύεται είναι η εκ του πονηρού διπλή τήρηση θεωρημένων βιβλίων.

Σε περίπτωση δε αδράνειας επιχειρήσεων, δεν προκύπτει υποχρέωση ακύρωσης των στοιχείων, χωρίς όμως και να απαγορεύεται, εάν πρόκειται η επιχείρηση να παραμείνει σε αδράνεια για μεγάλο χρονικό διάστημα.

## ΤΟΠΟΣ ΤΗΡΗΣΗΣ ΒΙΒΛΙΩΝ & ΣΤΟΙΧΕΙΩΝ

Σύμφωνα με την παράγραφο 1 του άρθρου 21 του Κ.Β.Σ., τα βιβλία, τα στοιχεία και τα λοιπά δικαιολογητικά των εγγραφών τηρούνται στην έδρα του επιτηδευματία, με εξαίρεση τα βιβλία, τα στοιχεία και τα λοιπά δικαιολογητικά του υποκαταστήματος που τηρούνται σε αυτό.

Με γνωστοποίηση στον αρμόδιο προϊστάμενο της Δ.Ο.Υ. μπορεί να τηρούνται αυτά σε διαφορετικό τόπο, όταν ο τόπος αυτός βρίσκεται μέσα στη χωρική αρμοδιότητα της αρμόδιας δημόσιας οικονομικής υπηρεσίας ή άλλης δημόσιας οικονομικής υπηρεσίας που εδρεύει στην ίδια πόλη με εξαίρεση στην περίπτωση αυτή τους Νομούς Αττικής και Θεσσαλονίκης. Ειδικά για τις ανώνυμες εταιρείες των νομών αυτών με γνωστοποίηση στον προϊστάμενο της αρμόδιας Δ.Ο.Υ., τα βιβλία και στοιχεία μπορεί να τηρούνται σε άλλη εγκατάσταση του εντός του ίδιου νομού. Για την τήρηση αυτών σε τόπο διάφορο από τον ανωτέρω οριζόμενο απαιτείται έγκριση του αρμόδιου προϊστάμενου Δ.Ο.Υ.

Τα τηρούμενα με μηχανογραφικό τρόπο βιβλία, με γνωστοποίηση στον αρμόδιο προϊστάμενο Δ.Ο.Υ. μπορεί να ενημερώνονται σε άλλο τόπο, με την προϋπόθεση ότι δεν θα απομακρύνονται τα πρωτογενή φορολογικά στοιχεία και ότι θα επιστρέφονται άμεσα μετά την εκτύπωσή τους στην επαγγελματική εγκατάσταση που αφορούν. Ειδικά τα πρόσθετα βιβλία των παραγράφων 1 και 5 του άρθρου 10 του Κώδικα αυτού, της παραγράφου 11 του άρθρου 64 του Ν. 2065/1992 και της Α.Υ.Ο. 1041614/324/-ΠΟΛ Ι 100/4-4-95 τηρούνται στην επαγγελματική εγκατάσταση που ασκείται η σχετική δραστηριότητα.

Μετά το τέλος της διαχειριστικής περιόδου τα βιβλία και τα στοιχεία των ανέλεγκτων χρήσεων μπορεί να φυλάσσονται σε τόπο διάφορο της έδρας ή του υποκαταστήματος του επιτηδευματία.

## ΧΡΟΝΟΣ ΔΙΑΦΥΛΑΞΗΣ ΒΙΒΛΙΩΝ & ΣΤΟΙΧΕΙΩΝ

Κατά την παράγραφο 2 του ίδιου άρθρου, τα βιβλία, οι οπτικοί δίσκοι και γενικά όλα τα ηλεκτρομαγνητικά μέσα στα οποία αποθηκεύονται δεδομένα βιβλίων, για τα οποία δεν υπάρχει υποχρέωση εκτύπωσής τους, τα στοιχεία

που ορίζονται από τον Κώδικα αυτό, καθώς και τα λοιπά δικαιολογητικά των εγγραφών στα βιβλία διατηρούνται έξι (6) χρόνια από τη λήξη της διαχειριστικής περιόδου που αφορούν.

Η παράγραφος 3 του άρθρου 21 παρέχει την ευχέρεια ηλεκτρονικής αποθήκευσης των φορολογικών στοιχείων και προβλέπει τα εξής:

Επιτρέπεται στις Επιχειρήσεις και Οργανισμούς του Δημοσίου, στις Τράπεζες και στις Ασφαλιστικές Επιχειρήσεις, καθώς και στις επιχειρήσεις που εφαρμόζουν πλήρως το Ε.Γ.Λ.Σ. ή Κλαδικά σχέδια, να διαφυλάττουν τα φορολογικά στοιχεία εκδόσεως τους, πλην των συνοδευτικών, σε μικροφίλμ ή σε ηλεκτρονική μορφή (οπτικοί δίσκοι CD-ROM τεχνολογίας WORM) με φωτογράφιση ή ψηφιοποίηση από τα αντίστοιχα στελέχη, μετά την υποβολή των δηλώσεων φορολογίας εισοδήματος και φόρου προστιθέμενης αξίας, για όσο χρόνο ορίζεται στις διατάξεις της παραγράφου 2 του άρθρου αυτού, εφόσον υπάρχει και σύστημα αναζήτησης, εμφάνισης και εκτύπωσης (αναπαραγωγής) των φορολογικών στοιχείων.

Ειδικά για τα χρησιμοποιούμενα ηλεκτρονικά μέσα του ανωτέρω εδαφίου απαιτείται, προ της χρησιμοποίησής τους, σήμανση από αρμόδια υπηρεσία του Υπουργείου Οικονομικών.

Η αδυναμία αναπαραγωγής αντιγράφων λογίζεται ως μη διαφύλαξη των σχετικών φορολογικών στοιχείων. Το ίδιο ισχύει και στην περίπτωση μη σήμανσης των ηλεκτρονικών μέσων αρχειοθέτησης.

## ΜΗΧΑΝΟΓΡΑΦΙΚΗ ΤΗΡΗΣΗ ΒΙΒΛΙΩΝ & ΕΚΔΟΣΗ ΣΤΟΙΧΕΙΩΝ

Σύμφωνα με ρητή διάταξη της μόνης παραγράφου του άρθρου 22, ως μηχανογράφηση θεωρείται από τον Κώδικα η χρήση ηλεκτρονικών μέσων για την τήρηση των βιβλίων και την έκδοση των στοιχείων. Συνεπώς η χρήση άλλου είδους μηχανογραφικών μέσων (μηχανικών, μαγνητικών, κ.λ.π.) για την τήρηση της λογιστικής, δεν θεωρείται από τον Κώδικα μηχανογραφική τήρηση, αλλά προφανώς εξομοιώνεται με τη χειρόγραφο.

Συγκεκριμένα στο άρθρο 22 ορίζεται ότι:

Ο επιτηδευματίας που χρησιμοποιεί ηλεκτρονικά μέσα για την τήρηση των βιβλίων ή και την έκδοση των στοιχείων, υπάγεται και στις διατάξεις των άρθρων 23 έως και 25, οι οποίες κασιχύουν των αντίστοιχων σχετικών διατάξεων του Κώδικα αυτού. Στις περιπτώσεις που εφαρμόζεται σύστημα χειρόγραφο και μηχανογραφικό, ισχύουν οι αντίστοιχες, κατά περίπτωση διατάξεις.

### ΥΠΟΧΡΕΩΣΕΙΣ ΧΡΗΣΤΩΝ

Στο άρθρο 23 ορίζεται ότι ο επιτηδευματίας που χρησιμοποιεί ηλεκτρονικό υπολογιστή (Η/Υ) για την τήρηση των βιβλίων ή την έκδοση των στοιχείων υποχρεούται:

1. Να έχει αναλυτικό εγχειρίδιο οδηγιών χρήσης του λογισμικού στην ελληνική γλώσσα, που αναφέρεται τουλάχιστον στην εφαρμογή των διατάξεων του κώδικα αυτού και το οποίο ενημερώνεται αμέσως για κάθε μεταβολή που επέρχεται σε αυτό.
2. Να θέτει στη διάθεση του προϊσταμένου της Δ.Ο.Υ., το κατάλληλο προσωπικό για τη χρήση του λογισμικού της επιχείρησης, για όσο χρόνο απαιτηθεί, κατά τη διάρκεια του ελέγχου και να επιτρέπει σε συνεργείο ελέγχου που συμμετέχει και υπάλληλος με ειδικότητα πληροφορικής, την απευθείας λήψη οποιουδήποτε στοιχείου ή πληροφορίας από τα αρχεία του ηλεκτρονικού υπολογιστή.

Τις υποχρεώσεις των περιπτώσεων 1 και 2 έχει και όποιος αναλαμβάνει

νει την μηχανογραφική τήρηση των βιβλίων επιτηδευματιών.

3. Να διαφυλάσσει, εκτός από τα βιβλία και στοιχεία που ορίζονται από την παράγραφο 2 του άρθρου 21 του Κώδικα αυτού, τα μηνιαία ισοζύγια του γενικού καθολικού, τις μηνιαίες καταστάσεις του βιβλίου αποθήκης, τα ηλεκτρομαγνητικά μέσα αποθήκευσης πληροφοριών, μέχρι την εκτύπωση των δεδομένων τους, και το εγχειρίδιο οδηγιών χρήσης του λογισμικού.

### **ΤΕΧΝΙΚΕΣ ΠΡΟΔΙΑΓΡΑΦΕΣ ΛΟΓΙΣΜΙΚΟΥ**

Στην παράγραφο 2 του ίδιου άρθρου ορίζονται τα χαρακτηριστικά και οι δυνατότητες που πρέπει να έχει το λογισμικό με τις διατάξεις που ακολουθούν:

1. Ανάπτυξης κωδικών αριθμών και τίτλων λογαριασμών από τους επιτηδευματίες που τηρούν βιβλία τρίτης κατηγορίας, ανάλογης με εκείνη του Ελληνικού Γενικού Λογιστικού Σχεδίου, ή των κλαδικών λογιστικών σχεδίων, εφόσον προορίζεται για επιχειρήσεις που τα εφαρμόζουν.
2. Προσδιορισμού των χρησιμοποιούμενων μεταβλητών φορολογικών συντελεστών, εισφορών, τελών από τον ίδιο το χρήστη, χωρίς να απαιτείται παρέμβαση του προγραμματιστή.
3. Αυτόματης προοδευτικής ετήσιας αρίθμησης κάθε ημερολογιακής εγγραφής, ξεχωριστά για κάθε ημερολόγιο, η οποία δεν επιτρέπεται να μεταβάλλεται από το χρήστη. Η απλή εισαγωγή πληροφοριών ή άλλων ενδείξεων για μελλοντική έκδοση φορολογικών στοιχείων, δεν ασκεί οποιαδήποτε επίδραση στα λογιστικοποιημένα οικονομικά στοιχεία.
4. Διασφάλισης της ενημέρωσης των βιβλίων του επιτηδευματία με το περιεχόμενο των στοιχείων που εκδίδονται μηχανογραφικά.
5. Ακύρωσης εγγραφής με έκδοση ειδικού ακυρωτικού στοιχείου, σε περίπτωση λανθασμένης έκδοσης φορολογικών στοιχείων, εφόσον δεν έγινε χρήση αυτών. Η διόρθωση της λανθασμένης εγγραφής μπορεί να γίνεται με αλγεβρική απεικόνιση, με την προϋπόθεση ότι η ίδια

- μέθοδος θα εφαρμόζεται σε όλα τα επίπεδα λογαριασμών στους οποίους αφορά η διόρθωση.
6. Διαχωρισμού, καταχώρησης και εκτύπωσης των οικονομικών πράξεων της νέας διαχειριστικής περιόδου, παράλληλα με τις οικονομικές πράξεις και τις τακτοποιητικές πράξεις της διαχειριστικής χρήσης που έληξε (σύνταξη ισολογισμού), καθώς και αυτόματης μεταφοράς των υπολοίπων στους λογαριασμούς της νέας χρήσης. Κάθε υπόλοιπο που μεταφέρεται στη νέα χρήση πρέπει να είναι οριστικό και εκκαθαρισμένο.
  7. Διαχωρισμού και χωριστής εκτύπωσης των πράξεων του τελευταίου μήνα της διαχειριστικής χρήσης που έληξε από τις τακτοποιητικές πράξεις της ίδιας χρήσης.
  8. Μεταγενέστερης αναπαραγωγής των εγγραφών σε περίπτωση τροποποίησης του λογισμικού.

#### **ΑΡΘΡΟ 24**

### **ΧΡΟΝΟΣ & ΤΡΟΠΟΣ ΜΗΧΑΝΟΓΡΑΦΙΚΗΣ ΕΝΗΜΕΡΩΣΗΣ ΤΩΝ ΒΙΒΛΙΩΝ ΚΑΙ ΕΚΔΟΣΗΣ ΤΩΝ ΣΤΟΙΧΕΙΩΝ**

Δεδομένου ότι η μηχανογραφική ενημέρωση των βιβλίων περιλαμβάνει δύο (2) ενέργειες, την καταχώρηση των δεδομένων και την εκτύπωση των βιβλίων οι ειδικές ρυθμίσεις του άρθρου 24 του Κ.Β.Σ. σχετίζονται με τα δύο αυτά χρονικά όρια: Το χρόνο καταχώρησης των δεδομένων και τον χρόνο εκτύπωσής τους στα βιβλία.

#### **ΕΝΗΜΕΡΩΣΗ ΤΩΝ ΒΙΒΛΙΩΝ**

Η ενημέρωση των βιβλίων γίνεται με την εισαγωγή των δεδομένων κάθε οικονομικής πράξης που πραγματοποιεί ο επιτηδευματίας, στο αρχείο του Η/Υ και τη λογιστικοποίηση των πράξεων αυτών στις προθεσμίες που ορίζει ο Κώδικας. Η εισαγωγή γίνεται με την πληκτρολόγηση ή αυτόματα, όταν υπάρχει σύστημα ONLINE ενημέρωσης των βιβλίων με τα στοιχεία που εκδίδονται μηχανογραφικά.

## **ΕΚΤΥΠΩΣΗ ΤΩΝ ΒΙΒΛΙΩΝ**

Η εκτύπωση είναι η μεταφορά από το αρχείο του Η/Υ και η απεικόνιση σε μηχανογραφικά έντυπα (θεωρημένα ή αθεώρητα) των οικονομικών πράξεων. Τονίζεται ότι οι προθεσμίες για την ενημέρωση των βιβλίων που τηρούνται μηχανογραφικά, έχουν αφετηρία την ημερομηνία έκδοσης των φορολογικών στοιχείων του χρήστη, ενώ για τα στοιχεία που εκδίδει άλλος επιτηδευματίας λαμβάνεται υπόψη η ημερομηνία λήψης τους. Επισημαίνεται επίσης, ότι η παραβίαση της προθεσμίας καταχώρησης των στοιχείων στα βιβλία σε σχέση με την ημερομηνία έκδοσης τους δεν επιτρέπεται σε καμία περίπτωση.

Οι προθεσμίες καταχώρησης των στοιχείων στα βιβλία είναι εκείνες που ορίζονται από τις διατάξεις του άρθρου 17, όπως αυτές ισχύουν και για τη χειρόγραφη τήρηση των βιβλίων, ενώ σε αυτό το άρθρο εξετάζονται κυρίως οι προθεσμίες εκτύπωσης των δεδομένων των βιβλίων.

## **ΕΝΗΜΕΡΩΣΗ & ΕΚΤΥΠΩΣΗ ΤΩΝ ΛΟΓΙΣΤΙΚΩΝ ΒΙΒΛΙΩΝ Γ΄ ΚΑΤΗΓΟΡΙΑΣ**

Ο επιτηδευματίας που τηρεί βιβλία τρίτης κατηγορίας:

1. Ενημερώνει τα ημερολόγιά του στις προθεσμίες που ορίζονται από την παράγραφο 2 του άρθρου 17. Η εκτύπωση αυτών γίνεται στο τέλος του επόμενου μήνα που αφορούν οι οικονομικές πράξεις και του ημερολογίου εγγραφών ισολογισμού στο χρόνο κλεισίματος του ισολογισμού, με δυνατότητα αποθήκευσης αυτών σε ηλεκτρομαγνητικά μέσα.
2. Εκτυπώνει μέχρι το τέλος του επόμενου μήνα εκείνου που αφορούν οι οικονομικές πράξεις θεωρημένο ισοζύγιο των λογαριασμών «Γενικού & Αναλυτικών Καθολικών» στο οποίο εμφανίζονται τα προοδευτικά αθροίσματα χρέωσης και πίστωσης των λογαριασμών όλων των βαθμίδων, καθώς και των υπολοίπων αυτών μέχρι το τέλος του προηγούμενου μήνα, τα σύνολα των κινήσεων του μήνα, τα συνολικά αθροίσματα χρέωσης και πίστωσης των λογαριασμών, καθώς και τα



υπόλοιπα τους, χρεωστικά και πιστωτικά, μέχρι το τέλος του μήνα που αφορούν.

3. Εκτυπώνει τα αναλυτικά καθολικά και το γενικό καθολικό στο τέλος της διαχειριστικής περιόδου και μέσα στην προθεσμία σύνταξης του ισολογισμού με δυνατότητα μη εκτύπωσης τους, εφόσον τα δεδομένα τους φυλάσσονται σε ηλεκτρομαγνητικά μέσα αποθήκευσης.

Αναφορικά με την ενημέρωση και εκτύπωση του **βιβλίου αποθήκης**, οι σχετικές διατάξεις του Κώδικα είναι οι εξής:

Ο επιτηδευματίας που τηρεί βιβλίο αποθήκης ενημερώνει αυτό στην προθεσμία που ορίζεται από την παράγραφο 2 του άρθρου 17 και αποθηκεύει μέχρι το τέλος του επόμενου μήνα εκείνου που αφορούν οι οικονομικές πράξεις τα δεδομένα αυτού με επιπλέον αναγραφή για κάθε μήνα του αριθμού των μερίδων των κινηθέντων ειδών σε οπτικό δίσκο (CD-ROM τεχνολογίας WORM) ο οποίος σημαίνεται (θεωρείται) και προστατεύεται από επιπλέον προσπάθειες εγγραφής, ώστε να διασφαλίζονται οι πληροφορίες που περιέχονται σε αυτόν. Σε κάθε οπτικό δίσκο αποθηκεύονται τα δεδομένα ενός μόνο μήνα και επί μη επιτυχημένης εγγραφής του CD το κατεστραμμένο CD αρχειοθετείται και γίνεται νέα εγγραφή σε άλλο θεωρημένο CD.

Αντί της αποθήκευσης των δεδομένων του βιβλίου αποθήκης ο επιτηδευματίας μπορεί να αποθηκεύει για μεν τα είδη που κινήθηκαν κατά τη διάρκεια του μήνα, κατ' είδος, ποσότητα και αξία τα προοδευτικά αθροίσματα μέχρι το τέλος του προηγούμενου μήνα, τα σύνολα των κινήσεων του μήνα κατά ποσότητα και αξία και τα ποσοτικά υπόλοιπα, με επιπλέον αναγραφή για κάθε μήνα του αριθμού των μερίδων των κινηθέντων ειδών που περιλαμβάνονται. Για δε τα είδη που δεν κινήθηκαν, το προοδευτικό συνολικό ποσό αξιών χρέωσης και πίστωσης όλων των ειδών μέχρι το τέλος του προηγούμενου μήνα. Στην περίπτωση αυτή το βιβλίο αποθήκης εκτυπώνεται στο τέλος της διαχειριστικής περιόδου και μέσα στην προθεσμία σύνταξης του ισολογισμού, με δυνατότητα μη εκτύπωσης του εφόσον τα δεδομένα του φυλάσσονται σε ηλεκτρομαγνητικά μέσα αποθήκευσης.

Η παράγραφος 4 του άρθρου 24 ορίζει τους χρόνους καταχώρησης και εκτύπωσης των βιβλίων υποκαταστήματος του υπόχρεου στην τήρηση βιβλίων τρίτης κατηγορίας. Συγκεκριμένα,

Ο επιτηδευματίας της τρίτης κατηγορίας για τις οικονομικές πράξεις του υποκαταστήματος του:

1. Εκτυπώνει το ημερήσιο φύλλο συναλλαγών και αποστέλλει αυτό στην έδρα για την ενημέρωση των βιβλίων εντός του πρώτου δεκαπενθημέρου του επόμενου μήνα.
2. Ενημερώνει το ημερολόγιο ταμειακών και συμψηφιστικών πράξεων μέσα στην προθεσμία της παραγράφου 2 του άρθρου 17 του Κώδικα και εκτυπώνει αυτό ή το φύλλο ανάλυσης και ελέγχου εντός του πρώτου δεκαπενθημέρου του επόμενου μήνα. Τα βιβλία των παραπάνω περιπτώσεων μπορούν να μην εκτυπώνονται και τα δεδομένα τους να αποθηκεύονται σε ηλεκτρομαγνητικά μέσα αποθήκευσης.
3. Ενημερώνει το βιβλίο αποθήκης και αποθηκεύει τα δεδομένα του κατά τα οριζόμενα από τις διατάξεις της παραγράφου 2 όπως αυτή αναπτύχθηκε προηγουμένως.

Παρακάτω, στην παράγραφο 5 του άρθρου 24 ορίζονται οι ειδικές διαδικασίες και ο χρόνος εκτύπωσης των βιβλίων αποκεντρωμένων επιχειρηματικών μονάδων, όταν λειτουργεί κεντρικός Η/Υ.

Σε περίπτωση που ο επιτηδευματίας διαθέτει κεντρική μονάδα (Η/Υ) με την οποία παρακολουθεί τα λογιστικά στοιχεία όλων των επαγγελματικών εγκαταστάσεων, μπορεί, μετά από προηγούμενη γνωστοποίηση στον προϊστάμενο της ΔΟΥ της έδρας του, να εκτυπώνει μέχρι το τέλος του επόμενου μήνα στη μονάδα αυτή τα λογιστικά βιβλία και το βιβλίο αποθήκης κάθε επαγγελματικής εγκατάστασης, όταν η μεταβίβαση των εγγραφών από τις επαγγελματικές εγκαταστάσεις γίνεται είτε με απευθείας σύνδεση, είτε με άλλα ηλεκτρονικά μέσα, στις προβλεπόμενες προθεσμίες.

Τα τυπωμένα βιβλία ή τα ηλεκτρομαγνητικά μέσα αποστέλλονται μέσα σε 10 ημέρες από τη λήξη του μήνα της εκτύπωσης στην επαγγελματική εγκατάσταση την οποία αφορούν, όπου και φυλάσσονται.

Τα θεωρημένα και μη χρησιμοποιημένα βιβλία ή οι θεωρημένοι δίσκοι (CD-ROM) μπορεί να φυλάσσονται στο χώρο της κεντρικής μονάδας του Η/Υ μέχρι την χρησιμοποίησή τους.

Ερμηνευτικά της παραγράφου αναφέρεται ότι η κεντρική μονάδα είναι σύστημα Η/Υ, στα αρχεία του οποίου αποθηκεύονται τα δεδομένα των οικονομικών πράξεων όλων ή μερικών εγκαταστάσεων του επιτηδευματία, προκειμένου να ακολουθήσει η εκτύπωση των βιβλίων ή των καταστάσεων με τις συναλλαγές των εγκαταστάσεων αυτών.

Η κεντρική μονάδα του Η/Υ μπορεί να είναι εγκατεστημένη στο κεντρικό κατάστημα, ή ακόμη και σε εγκατάσταση τρίτου (π.χ. λογιστικά γραφεία, επιχειρήσεις μηχανογραφικής εξυπηρέτησης, κ.λ.π.), τηρουμένων των ακόλουθων προϋποθέσεων. Όταν η κεντρική μονάδα είναι εγκατεστημένη εκτός της έδρας του χρήστη, αλλά σε τόπο εντός της χωρικής αρμοδιότητας της Δ.Ο.Υ. της έδρας του, απαιτείται σχετική γνωστοποίηση στον προϊστάμενο της Δ.Ο.Υ. Όταν η κεντρική μονάδα βρίσκεται εκτός της χωρικής αρμοδιότητας της Δ.Ο.Υ. της έδρας του επιτηδευματία, απαιτείται έγκριση του προϊσταμένου της Δ.Ο.Υ. της έδρας του επιτηδευματία. Ειδικά για τις ανώνυμες εταιρείες που εδρεύουν στους νομούς Αττικής και Θεσσαλονίκης, προκειμένου να κάμουν χρήση της κεντρικής μονάδας Η/Υ, απαιτείται να ζητήσουν έγκριση του προϊσταμένου Δ.Ο.Υ. φορολογίας Α.Ε., ανεξάρτητα από τον τόπο όπου είναι εγκατεστημένη η κεντρική μονάδα, ακόμη και στην περίπτωση που είναι εγκατεστημένη στην έδρα της, όταν σε αυτήν τηρούνται βιβλία άλλων εγκαταστάσεων (π.χ. υποκαταστημάτων).

Όταν λειτουργεί κεντρική μονάδα Η/Υ σύμφωνα με τα πιο πάνω, τα δεδομένα των οικονομικών πράξεων, όλων ή μερικών εγκαταστάσεων του επιτηδευματία, μεταφέρονται σε αυτήν, είτε με απευθείας σύνδεση (ON LINE), ή με άλλα ηλεκτρομαγνητικά μέσα απομνημόνευσης δεδομένων (δισκέτες, κ.λ.π.) μέσα στις προθεσμίες ενημέρωσης των βιβλίων.

Η εκτύπωση των βιβλίων από την κεντρική μονάδα Η/Υ του κεντρικού και των υποκαταστημάτων γίνεται εντός των προθεσμιών που ορίζονται από το άρθρο αυτό.

Για όλα τα βιβλία του επιτηδευματία που εκτυπώνονται από κεντρική μονάδα Η/Υ μπορεί, κατά παρέκκλιση των διατάξεων της παραγρ. 1 του άρθρου 25 του Κώδικα, να χρησιμοποιηθεί ενιαίο έντυπο πολλαπλής χρήσης.

μόνο όταν η κεντρική μονάδα ανήκει στον επιτηδευματία και λειτουργεί σε δική του εγκατάσταση. Η ευχέρεια αυτή παρέχεται με την προϋπόθεση ότι αυτό το πακέτο θεωρείται από τον προϊστάμενο της Δ.Ο.Υ. της έδρας του επιτηδευματία, αναγράφεται στο σημείωμα θεώρησης αναλυτικά η χρήση του και κατά την εκτύπωση, εκτός των άλλων, γράφεται και η επαγγελματική εγκατάσταση που αφορά (π.χ. υποκατάστημα Αγ. Παρασκευής). Η παρέκκλιση αυτή δεν επιτρέπεται σε κάθε άλλη περίπτωση που η κεντρική μονάδα του Η/Υ ανήκει σε τρίτο ή είναι εγκατεστημένη και λειτουργεί στις εγκαταστάσεις τρίτου.

Τα αντίτυπα που έχουν θεωρηθεί. Μπορεί να φυλάσσονται στο χώρο της κεντρικής μονάδας του Η/Υ μέχρι το χρόνο της χρησιμοποίησής τους.

Στη συνέχεια του άρθρου αναφέρεται η διάταξη σχετικά με την **εκτύπωση της απογραφής των αποθεμάτων και του βιβλίου μετόχων των Α.Ε.** Πιο συγκεκριμένα, η εκτύπωση της ποσοτικής καταγραφής των αποθεμάτων, ιδίων και τρίτων στο βιβλίο απογραφών γίνεται μέχρι τη λήξη της προθεσμίας της παραγράφου 7 του άρθρου 17 του Κώδικα, δηλαδή μέχρι την εικοστή (20ή) ημέρα του μεθεπόμενου από τη λήξη της διαχειριστικής περιόδου μήνα (20/2 ή 20/8). Η κατά ποσότητα και αξία εκτύπωση των αποθεμάτων γίνεται μέσα στην προθεσμία της παραγράφου 8 του ίδιου άρθρου, όπως αυτή έχει αναφερθεί στην οικεία παράγραφο.

Το βιβλίο μετόχων των ανωνύμων εταιρειών, των οποίων οι μετοχές είναι εισηγμένες στο Χρηματιστήριο, μπορεί να εκτυπώνεται μία φορά στο τέλος της χρήσης και εντός της προθεσμίας κλεισίματος του ισολογισμού με τους κατόχους των μετοχών κατά τη λήξη της διαχειριστικής περιόδου, με την προϋπόθεση ότι οι αναλυτικές κινήσεις του βιβλίου μετόχων θα φυλάσσονται σε ηλεκτρομαγνητικά μέσα αποθήκευσης και υπάρχει δυνατότητα εκτύπωσης αυτών όταν ζητηθεί από τον προϊστάμενο της Δ.Ο.Υ.

Τα πρόσθετα και ειδικά βιβλία ενημερώνονται και εκτυπώνονται εντός των προβλεπομένων προθεσμιών από τις διατάξεις του Κώδικα αυτού ή των αποφάσεων του Υπουργού των Οικονομικών, που εκδίδονται κατ' εξουσιοδότηση του νόμου και καθιερώνουν την τήρησή τους, με εξαίρεση τα βιβλία που ενημερώνονται βάσει εκδιδόμενων παραστατικών τα οποία μπορεί να εκτυπώνονται βάσει εκδιδόμενων παραστατικών τα οποία μπορεί να

εκτυπώνονται μέχρι το τέλος του επόμενου μήνα, με την προϋπόθεση ότι όταν ζητηθεί από τον προϊστάμενο της δημόσιας οικονομικής υπηρεσίας ή από τον εξουσιοδοτημένο από αυτόν υπάλληλο, είναι δυνατή η εκτύπωση σε αθεώρητο μηχανογραφικό χαρτί, άμεσα των δεδομένων των βιβλίων αυτών μέχρι και την τελευταία ημέρα ενημέρωσης.

Με την προϋπόθεση του προηγούμενου εδαφίου μπορεί να εκτυπώνεται μέχρι το τέλος του επόμενου μήνα και το βιβλίο κίνησης οχημάτων.

Οι προθεσμίες που ορίζονται για την εκτύπωση των βιβλίων που προβλέπονται από τις προηγούμενες παραγράφους, όπως αυτές αναλύθηκαν προηγουμένως, τελούν υπό την προϋπόθεση ότι, όταν ζητηθεί εγγράφως από τον προϊστάμενο Δ.Ο.Υ. ή από τον εξουσιοδοτημένο από αυτόν υπάλληλο, είναι δυνατή η εκτύπωση σε αθεώρητο μηχανογραφικό χαρτί αμέσως των υπολοίπων όλων ή μερικών των λογαριασμών του γενικού καθολικού, του βιβλίου αποθήκης, καθώς και του υπολοίπου ταμείου και εντός δύο ημερών όλων ή μερικών των βιβλίων που τηρούνται μέχρι την ημέρα, που σύμφωνα με τις διατάξεις των παραγράφων 1 και 2 του άρθρου 17 του Κώδικα αυτού, έπρεπε να έχει γίνει η εισαγωγή των στοιχείων στον Η/Υ. Εφόσον είναι αντικειμενικά αδύνατη η εκτύπωση αυτή μέσα στις παραπάνω προθεσμίες ο προϊστάμενος της Δ.Ο.Υ. ή ο εξουσιοδοτημένος από αυτόν υπάλληλος μπορεί, μετά από αίτηση του επιτηδευματία, να τις παρατείνει.

Οι προθεσμίες ενημέρωσης και εκτύπωσης των βιβλίων με τις τρέχουσες συναλλαγές παρατείνονται αυτοδίκαια για όσο χρόνο ορίζεται για τις παραπάνω εκτυπώσεις.

Τα αποθηκευμένα δεδομένα σε ηλεκτρομαγνητικά μέσα κατά τις διατάξεις των παραγράφων 1-4 εκτυπώνονται εντός 3 (3) ημερών, όταν ζητηθεί από το φορολογικό έλεγχο. Η ανωτέρω προθεσμία μπορεί να παρατείνεται μέχρι δέκα πέντε (15) ημέρες, εφόσον η εκτύπωση των αποθηκευμένων δεδομένων είναι εξαιρετικά δυσχερής των προβλεπόμενη προθεσμία. Η μη διαφύλαξη των ηλεκτρομαγνητικών μέσων ή η αδυναμία αναπαραγωγής του περιεχομένου αυτών εξομοιούται με μη τήρηση των βιβλίων που εμπεριέχονται σε αυτά.

Αναφορικά με την παράταση των προθεσμιών οι σχετικές διατάξεις της παραγράφου του άρθρου 17 του Κώδικα αυτού έχουν ανάλογη εφαρμογή και επί μηχανογραφικής τήρησης των βιβλίων. Έτσι, σε περίπτωση παράτασης του χρόνου ενημέρωσης των βιβλίων παρέχεται ισόχρονη παράταση και στον χρόνο εκτύπωσης. Διευκρινίζεται ότι ο προϊστάμενος της Δ.Ο.Υ. δεν μπορεί να παρατείνει μόνο την προθεσμία εκτύπωσης των βιβλίων. Τέλος ορίζεται ότι η μη εμπρόθεσμη ενημέρωση των βιβλίων είναι μια παράβαση για όλα τα βιβλία, ανεξάρτητα από το χρόνο της μη εμπρόθεσμης ενημέρωσής τους. Η μη, όμως εμπρόθεσμη εκτύπωση των βιβλίων ή των καταστάσεων αυτών, σύμφωνα με τις διατάξεις της παραγρ. 2 του άρθρου 33 του Κώδικα αυτού, είναι αυτοτελής παράβαση για κάθε βιβλίο η κατάσταση που εκτυπώθηκε εκπρόθεσμα και επιβάλλεται ξεχωριστό πρόστιμο για κάθε περίπτωση.

## **ΑΡΘΡΟ 25**

### **ΕΙΔΙΚΕΣ ΔΙΑΤΑΞΕΙΣ**

Επιτρέπεται η εκτύπωση των διαφόρων βιβλίων από ενιαίο μηχανογραφικό χαρτί, με τις ακόλουθες προϋποθέσεις, όπως αυτές ορίζονται από τις παραγράφους του άρθρου:

1. Η εκτύπωση των θεωρημένων βιβλίων και καταστάσεων, μπορεί να γίνεται σε ενιαίο θεωρημένο μηχανογραφικό χαρτί γενικής αρίθμησης, με την προϋπόθεση ότι κατά την εκτύπωση αποτυπώνεται το είδος του βιβλίου ή της κατάστασης, δίδεται ενιαία εσωτερική αρίθμηση των σελίδων κάθε είδους βιβλίου ή κατάστασης και με το σημείωμα θεώρησης γνωστοποιείται στον προϊστάμενο της Δ.Ο.Υ. το είδος των βιβλίων και των καταστάσεων που θα εκτυπωθούν από το ενιαίο έντυπο.

Η επέκταση των δυνατοτήτων της εκτύπωσης και άλλου θεωρημένου βιβλίου ή κατάστασης από το ίδιο θεωρημένο μηχανογραφικό χαρτί επιτρέπεται, εφόσον πριν από την εκτύπωση του νέου βιβλίου ή κατάστασης δηλωθεί αυτό εγγράφως στον προϊστάμενο της αρμόδιας Δ.Ο.Υ. που θεώρησε το μηχανογραφικό χαρτί.

2. Επιτρέπεται η έκδοση φορολογικών στοιχείων από το ίδιο θεωρημένο στέλεχος μηχανογραφικού εντύπου πολλαπλής χρήσης, που φέρει ενιαία αρίθμηση, εφόσον με το σημείωμα θεώρησης γίνει γνωστοποίηση στον αρμόδιο προϊστάμενο της Δ.Ο.Υ. για το είδος και τις σειρές των στοιχείων που εκδίδονται από αυτό και με την προϋπόθεση ότι κατά τη μηχανογραφική έκδοση αποτυπώνεται ο τίτλος και η σειρά του στοιχείου με ενιαία εσωτερική αρίθμηση για κάθε είδος και σειρά στοιχείου.

Η επέκταση της δυνατότητας έκδοσης και άλλου είδους ή άλλης σειράς στοιχείων από το ίδιο θεωρημένο στέλεχος επιτρέπεται, εφόσον πριν από την έκδοση αυτή δηλωθεί τούτο εγγράφως στον προϊστάμενο της αρμόδιας Δ.Ο.Υ. που θεώρησε τα στοιχεία αυτά.

Σημειώνεται ότι επιτρέπεται η θεώρηση στοιχείων, για τα οποία δεν προβλέπεται τέτοια υποχρέωση, όταν τα στοιχεία αυτά εκδίδονται με τη χρήση Η/Υ από θεωρημένο ενιαίο έντυπο, εφόσον από το πακέτο αυτό εκδίδονται και θεωρημένα στοιχεία. Και μετά τη θεώρηση του ενιαίου εντύπου ο επιτηδευματίας έχει τη δυνατότητα να εκτυπώνει από αυτό και άλλο είδος ή σειρά στοιχείου, εφόσον πριν από την έκδοση του το δηλώσει στον προϊστάμενο της Δ.Ο.Υ. που θεώρησε το ενιαίο μηχανογραφικό έντυπο (πακέτο).

3. Εφόσον από το υποκατάστημα του επιτηδευματία μεταβιβάζονται οι λογιστικές εγγραφές ή καταχωρήσεις με απευθείας σύνδεση στην έδρα, μπορεί μετά από προηγούμενη γνωστοποίηση στον προϊστάμενο της Δ.Ο.Υ. της έδρας, να μην τηρεί βιβλία στην εγκατάσταση αυτή, με εξαίρεση τα πρόσθετα βιβλία του άρθρου 10<sup>ο</sup> και την κατάσταση απογραφής υποκαταστήματος. Στην περίπτωση αυτή οι αγορές, τα έσοδα και το ταμείο του κάθε υποκαταστήματος, παρακολουθούνται χωριστά στον Η/Υ και τα δεδομένα του βιβλίου αποθήκης ή το βιβλίο αποθήκης των υποκαταστημάτων που βρίσκονται πάνω από 50 χ.λ.μ., ή σε άλλο νομό, ή νησί από την έδρα, μπορεί να καταγράφονται μόνο στον οπτικό δίσκο που τηρείται στην έδρα με την προϋπόθεση ότι είναι δυνατή από το υποκατάστημα άμεσα η ανάγνωση και η εκτύπωση του περιεχομένου του οπτικού δίσκου μέχρι το μήνα που είναι εγγεγραμμένος.

Έτσι, και με τις παραπάνω προϋποθέσεις για τα υποκαταστήματα υπάρχει η ευχέρεια να τηρούν μόνο τα προβλεπόμενα πρόσθετα βιβλία του άρθρου 10 και την κατάσταση απογραφής τέλους χρήσης.

4. Η παράγραφος 4 του άρθρου αυτού παρέχει το κύρος των παραστατικών σε μηχανογραφικές καταστάσεις ή βεβαιώσεις τραπεζών και άλλων πιστωτικών οργανισμών. Συγκεκριμένα, αναφέρει ότι μηχανογραφικές καταστάσεις ή βεβαιώσεις, σε έγγραφη ή μαγνητική μορφή, οι οποίες εκδίδονται ή παράγονται από τράπεζες ή άλλους πιστωτικούς οργανισμούς και πιστοποιούν την πραγματοποίηση από αυτές εισπράξεων ή πληρωμών για λογαριασμό του Δημοσίου, Ν.Π.Δ.Δ. ή ασφαλιστικών οργανισμών, επέχουν θέση παραστατικών εγγράφων των δοσοληψιών που αναφέρονται σε αυτές.
5. Σε περίπτωση βλάβης μηχανήματος ή γενικά μη λειτουργίας του λογισμικού η ενημέρωση των βιβλίων παρατείνεται για δέκα (10) ημέρες, εφόσον γίνει σχετική γνωστοποίηση στον προϊστάμενο της Δ.Ο.Υ..

Η έγγραφη γνωστοποίηση του επιτηδευματία προς τον προϊστάμενο της Δ.Ο.Υ. πρέπει να περιλαμβάνει απαραίτητως γενική αναφορά του είδους της προκύψασας βλάβης στο σύστημα, την ημερομηνία που συνέβη η βλάβη, τα στοιχεία του επισκευαστή των προγραμμάτων εφαρμογών του Η/Υ που χρησιμοποιεί (ονοματεπώνυμο, ή επωνυμία και διεύθυνση) και τα στοιχεία του εξουσιοδοτημένου από τον κατασκευαστή αντιπροσώπου του, ο οποίος κλήθηκε ή πρόκειται να κληθεί για την αποκατάσταση της βλάβης.

Όταν τα αίτια της μη ενημέρωσης συνεχίζονται και μετά από το χρόνο παράτασης της βλάβης γίνονται χειρόγραφα σε αντίστοιχα θεωρημένα βιβλία ή σε ένα γενικό ημερολόγιο ή στα μηχανογραφικά έντυπα, για τις οικονομικές πράξεις για τις οποίες έχει λήξει η προθεσμία ενημέρωσης και τις υπόλοιπες μέσα στις προθεσμίες ενημέρωσης των βιβλίων.

Τα στοιχεία, στην περίπτωση αυτή, μπορεί να εκδίδονται και από ιδιαίτερη σειρά εντύπων.

Μετά τη λειτουργική αποκατάσταση του συστήματος γίνεται αμέσως η μεταφορά των εγγραφών από τα χειρόγραφα βιβλία στον Η/Υ, καθώς και η



εκτύπωση των βιβλίων ή καταστάσεων, εφόσον παρήλθε η προθεσμία εκτύπωσής τους.

Επίσης ενημερώνεται με τα δεδομένα των στοιχείων που έχουν εκδοθεί χειρόγραφα κατά τη διάρκεια της βλάβης και δεν έχουν καταχωρηθεί στα βιβλία, λόγω μη παρέλευσης της προθεσμίας ενημέρωσής τους.

Επισημαίνεται πάντως ότι στην περίπτωση που η βλάβη ή η μη λειτουργία του προγράμματος αναφέρεται στον Η/Υ ή στον εκτυπωτή που χρησιμοποιείται αποκλειστικά για τη μηχανογραφική έκδοση των στοιχείων, ο οποίος δε συνδέεται απευθείας με κεντρικό Η/Υ για την ενημέρωση των βιβλίων με τα δεδομένα των πιο πάνω στοιχείων, η δεκαήμερη προθεσμία ενημέρωσης των βιβλίων δεν ισχύει.

# ΜΕΡΟΣ Β'

Στο δεύτερο μέρος της μελέτης αυτής θα ασχοληθούμε με την εφαρμογή των άρθρων του κώδικα που αναλύθηκαν στο πρώτο μέρος, προσεγγίζοντας πρακτικά μια Ανώνυμη Εταιρεία.

Με τον τρόπο αυτό θα δούμε πως εφαρμόζεται ο κώδικας και πως οι οδηγίες γίνονται πράξη με τα μέσα που παρέχει η τεχνολογία σήμερα.

Είναι πράγματι εντυπωσιακή η ευκολία με την οποία διεκπεραιώνονται πλέον οι λογιστικές εργασίες σε σχέση με το παρελθόν σε ένα σύγχρονο μηχανοργανωμένο λογιστήριο και το αυτό θα αποδειχθεί στο τέλος της μελέτης.



## ΚΤΗΝΙΑΤΡΙΚΑ ΦΑΡΜΑΚΑ – ΕΙΔΗ ΚΑΙ ΥΠΗΡΕΣΙΕΣ ΙΧΘΥΟΚΑΛΛΙΕΡΓΕΙΑΣ Α.Ε.

ΑΝΤΙΟΧΕΙΑΣ 48 ΑΘΗΝΑ 143 41 • ΤΗΛ.:210 2517807 FAX: 210 2581981 • E-mail :aquavet@otenet.gr  
• Α.Φ.Μ.: 094543100 Δ.Ο.Υ.: ΦΑΕΕ ΑΘΗΝΩΝ • ΑΡ. ΦΑΚΕΛΟΥ: 270460 • ΑΡ.Μ.Α.Ε. :42043/01/Β/99/29

### ΙΣΤΟΡΙΚΑ

Η εταιρεία **AQUA VET S.A. A.E.** άρχισε τη δραστηριότητα της στο χώρο του εμπορίου και των εισαγωγών την 25/1/1999. Πιο συγκεκριμένα, δραστηριοποιείται στην εισαγωγή και μεταπώληση κτηνιατρικών φαρμάκων και ειδών ιχθυοκαλλιέργειας, καθώς και παρέχει υπηρεσίες αναλόγου αντικειμένου, επικουρικά. Η έδρα της βρίσκεται στην οδό Αντιοχείας 48, Αθήνα. Παρακάτω παρατίθενται κάποια συμπληρωματικά στοιχεία:

ΑΡ.Μ.Α.Ε.: 42043/01/Β/99/29  
Δ.Ο.Υ.: ΦΑΕΕ ΑΘΗΝΩΝ  
ΑΡ. ΦΑΚΕΛΟΥ: 270460  
Α.Φ.Μ.: 094543100  
Τ.Κ.: 143 41  
ΤΗΛ.: 210 2517807  
FAX: 210 2581981  
E-mail: [aquavet@otenet.gr](mailto:aquavet@otenet.gr)

Οι λογιστικές εργασίες της εταιρείας AQUA VET SA A.E. διενεργούνται από  
1/3/2001 από την λογιστική εταιρεία :

**ΜΑΣΤΟΡΑΣ Ε. – ΤΣΙΑΜΗ Ε. Ο.Ε.**  
**Λογιστικές & Οικονομολογικές Έργασίες**  
**Σύμβουλοι επιχειρήσεων**

Διεύθυνση:	Πετρουπόλεως 22 Ίλιον, Αθήνα
ΑΡ.ΑΔΕΙΑΣ Ο.Ε.Ε.:	3
Τ.Κ.:	13123
Α.Φ.Μ.:	099066782
Α.Ο.Υ.:	ΙΛΙΟΥ
ΤΗΛ./FAX:	210 2636524, 210 2620323, 210 2618161
E-mail:	<a href="mailto:mastorel@otenet.gr">mastorel@otenet.gr</a> , <a href="mailto:mastoras@yahoo.gr">mastoras@yahoo.gr</a> , <a href="mailto:mastorase@hotmail.com">mastorase@hotmail.com</a>

**Η ΔΥΝΑΤΟΤΗΤΑ ΣΥΝΕΡΓΑΣΙΑΣ ΜΕ ΕΞΩΤΕΡΙΚΟΥΣ ΣΥΝΕΡΓΑΤΕΣ**

Η επιλογή της εταιρίας AQUA VET SA A.E. να μην απασχολεί εσωτερικό "full-time" λογιστήριο έγινε με κριτήριο τη δυνατότητα που δίνεται πλέον ακόμα και σε επιχειρήσεις με μεγάλο κύκλο εργασιών και ποικίλης δραστηριότητας να εξυπηρετούνται μέσω της πλήρους λογιστικής μηχανογράφησης και ηλεκτρονικής διαχείρισης εγγράφων και συναλλαγών από εξωτερικούς συνεργάτες. Μέσω λοιπόν της μερικής απασχόλησης λογιστηρίου επιτυγχάνεται μείωση του κόστους καθώς και καλύτερη συνεννόηση με τις δημόσιες οικονομικές υπηρεσίες και φορείς.

## **BIBLIA & ΣΤΟΙΧΕΙΑ ΤΗΣ AQUA VET S.A.**

Σαν επιχείρηση που τηρεί βιβλία Γ' κατηγορίας υποχρεούται να τηρεί:

- Γενικό Ημερολόγιο
- Γενικό Καθολικό
- Ημερολόγιο Εγγραφών Ισολογισμού
- Βιβλίο Απογραφών και Ισολογισμού
- Βιβλίο Πρακτικών Συνελεύσεων Γενικής Συνέλευσης
- Βιβλίο Πρακτικών Συνελεύσεων Διοικητικού Συμβουλίου
- Βιβλίο Μετόχων

Δεν τηρεί πρόσθετα βιβλία.

Υποχρεωτικά, επίσης, πρέπει να θεωρεί μόνο το ετήσιο Ισοζύγιο Γενικών και Αναλυτικών Καθολικών, αφού δεν έχει υποχρέωση τήρησης θεωρημένης αποθήκης η οποία προϋποθέτει της καταχώρηση των στοιχείων της αποθήκης σε ειδικούς δίσκους cd-rom μοναδικής εγγραφής με θεωρημένο διακριτικό.

Τα παραστατικά που εκδίδει είναι τα εξής:

<u>Χειρόγραφα</u>	<u>Μηχανογραφικά</u>
Τ.Δ.Α.	ΤΙΜ
ΤΙΜ	ΤΙΜ εξωτερικού
Π.Τ. εκπτώσεων	Τ.Δ.Α.
Π.Τ. επιστροφών	Δ.Α.
Α.Ε.	Τ.Π.Υ.
Α.Π.	Δ.Π.Π. (δελτίο ποσοτικής παραλαβής)
Δ.Α.	Π.Τ. εκπτώσεων
Δ.Α. επιστροφών	Π.Τ. επιστροφών
Π.Π.Α. (πινάκιο παράδοσης αξιογράφων)	

Στην πράξη, η επιχείρηση εκδίδει κατά κύριο λόγο μηχανογραφημένα παραστατικά για λόγους πρακτικότητας και εξοικονόμησης χρόνου.

## ΠΡΟΘΕΣΜΙΕΣ ΥΠΟΒΟΛΗΣ ΔΗΛΩΣΕΩΝ

Η προθεσμία υποβολής της περιοδικής δήλωσης ΦΠΑ είναι το αργότερο για την 26<sup>η</sup> κάθε μήνα, αφού υποβάλλεται ηλεκτρονικά, και της εκκαθαριστικής ΦΠΑ μέχρι την 10<sup>η</sup> Μαΐου κάθε έτους.

## ΔΙΑΔΙΚΑΣΙΑ ΥΠΟΒΟΛΗΣ ΔΗΛΩΣΕΩΝ

Οι περιοδικές δηλώσεις ΦΠΑ, οι Intrastat, οι Ανακεφαλαιωτικοί Πίνακες Ενδοκοινοτικών Συναλλαγών, οι συγκεντρωτικές τιμολογίων ΚΕΠΥΟ, οι μισθοδοτικές καταστάσεις ΑΠΔ, καθώς και όλες οι ταμιακές διεκπεραιώσεις όσων εκ των παραπάνω το απαιτούν γίνονται ηλεκτρονικά και αυτό για λόγους εξοικονόμησης χρόνου αλλά και ασφαλείας διακίνησης.

## ΤΑ ΛΟΓΙΣΤΙΚΑ ΠΑΚΕΤΑ ΠΟΥ ΧΡΗΣΙΜΟΠΟΙΟΥΝΤΑΙ

Η εταιρεία AQUA VET SA A.E. χρησιμοποιεί το λογιστικό πακέτο «**ΚΕΦΑΛΑΙΟ**» της **Unisoft**, τόσο για τις ανάγκες της Γενικής Λογιστικής και της Εμπορικής Διαχείρισης όσο και της Αποθήκης (προαιρετικά, αφού δεν υποχρεούται να τηρεί βιβλίο αποθήκης).

Για τις ανάγκες της μισθοδοσίας χρησιμοποιεί το πακέτο «**MANPOWER**» της **Singular**.



## ΛΕΙΤΟΥΡΓΙΑ ΠΡΟΓΡΑΜΜΑΤΟΣ ΑΠΟΘΗΚΗΣ

Το πρόγραμμα της Αποθήκης αποτελείται από τις παρακάτω πέντε ομάδες εργασιών:

- 1.Αρχείο ειδών
- 2.Κινήσεις
- 3.Εκτυπώσεις
- 4.Βοηθητικές εργασίες και
- 5.Λοιπά αρχεία

Οι δύο πρώτες διαχειρίζονται το κύριο αρχείο αποθήκης και το αρχείο κινήσεων αντίστοιχα, η 3<sup>η</sup> τις προβολές στην οθόνη και τις εκτυπώσεις, η 4<sup>η</sup> τις βοηθητικές εργασίες, μεταξύ των οποίων είναι ο υπολογισμός τιμών κόστους και οι αλλαγές τιμών αλλά και η σχεδίαση ημερολογίων και η 5<sup>η</sup> τους πίνακες με τα χαρακτηριστικά, τους τιμοκαταλόγους, τα αντίστοιχα είδη, τις τεχνικές προδιαγραφές, τις ειδικές τιμές κατά πελάτη / προμηθευτή και τα serial numbers.

Η επιλογή **Διαχείριση Αρχείου Ειδών Αποθήκης** περιλαμβάνει τις ακόλουθες εργασίες:

- 1.Νέο είδος
- 2.Μεταβολές-Διαγραφές
- 3.Προβολή
- 4.Συγκεντρωτική εικόνα είδους
- 5.Καρτέλα
- 6.Ευρετήριο
- 7.Υπόλοιπα

Η επιλογή **Κινήσεις**:

- 1.Καταχωρίσεις
- 2.Μεταβολές/Διαγραφές
- 3.Προβολή
- 4.Μαζική Εκτύπωση
- 5.Απογραφές
- 6.Φυσικές απογραφές

7.Σύνθεση κατά είδος

8.Σύνθεση μαζικά

9.Star SP300

Η εργασία **Εκτυπώσεις** χωρίζεται σε τρεις ομάδες εκτυπώσεων:

- ο Λογιστικές (μηνιαία κίνηση, ισοζύγιο, κατάσταση απογραφής, ημερολόγια, καρτέλες, αναλυτικό ισοζύγιο, υπόλοιπα, ανάλυση κατά FIFO/LIFO)
- ο Στατιστικές (αναπαραγγελίες, μη κινηθέντα είδη, τιμοκατάλογοι, προϋπολογισμοί και συγκρίσεις 2 ετών)
- ο Λοιπών Αρχείων (ετικέτες, αντιστοιχίες, τεχνικές προδιαγραφές, ειδικοί τιμοκατάλογοι και serial numbers, υπόλοιπα παρτίδων)

Με την επιλογή **Βοηθητικές Εργασίες** της αποθήκης εκτελούνται εργασίες όπως ο υπολογισμός των διαφόρων τιμών κόστους που υπολογίζει αυτόματα το ΚΕΦΑΛΑΙΟ, η μαζική αλλαγή τιμών πώλησης, η μαζική διαγραφή ειδών, αλλά και η σχεδίαση ημερολογίων και ετικετών ειδών, κ.α.

Στα «**Βοηθητικά Αρχεία**» περιλαμβάνονται το αρχείο αντιστοιχών, το αρχείο group/sets, το αρχείο serial numbers, το αρχείο προδιαγραφών και το αρχείο τιμών.

Επίσης, στην εργασία αυτή περιλαμβάνεται η δημιουργία και συντήρηση βοηθητικών πινάκων. Η δημιουργία τους πρέπει να προηγηθεί της καταχώρισης στοιχείων ειδών, γιατί οι πίνακες είναι απαραίτητοι για την εισαγωγή των ειδών στην αποθήκη.

## ΛΕΙΤΟΥΡΓΙΑ ΠΡΟΓΡΑΜΜΑΤΟΣ ΓΕΝΙΚΗΣ ΛΟΓΙΣΤΙΚΗΣ

Το πρόγραμμα της Γενικής Λογιστικής περιλαμβάνει τις εξής εργασίες:

- Λογαριασμοί
- Κινήσεις
- Εκτυπώσεις
- Εργασίες
- Πίνακες

Πιο συγκεκριμένα, η εργασία **Λογαριασμοί** παρέχει τις παρακάτω επιλογές:

- Νέος Λογαριασμός
- Μεταβολές/Διαγραφές
- Προβολή
- Καρτέλα
- Λογιστικό Σχέδιο
- Υπόλοιπα

Αντίστοιχα και οι υπόλοιπες εργασίες:

### Κινήσεις

- Καταχωρίσεις
- Άρθρα από πρότυπα
- Μεταβολές/Διαγραφές
- Προβολή
- Μαζική εκτύπωση
- Ακυρωτικά Άρθρα

### Εκτυπώσεις

- Λογιστικές που χωρίζονται σε: 1.Θεωρημένα Ημερολόγια  
2.Θεωρημένο Ισοζύγιο  
3.Ισοζύγιο  
4.Ισοζύγιο Γενικού Καθολικού  
5.Γενικό Καθολικό

- 6.Βιβλίο Απογραφής
- 7.Αναλυτικό Καθολικό
- 8.Έλεγχος Κινήσεων
- 9.Συγκεντρωτικό Ημερολόγιο
- 10.Συγκενρωτικό Ημερολόγιο
- 11.Καρτέλες Αντισυμβαλ.
- 12.Ημερολόγιο Αντισυμβαλ.
- 13.Καταστάσεις ΚΕΠΥΟ
- 14.Ειδικές Εκτυπώσεις

- Στατιστικές που χωρίζονται σε:
  - 1.Λογιστικό Σχέδιο
  - 2.Προυπολογισμοί
  - 3.Cash Flow
  - 4.Μη Κινηθέντες Λογαριασμοί
  - 5.Συγκρίσεις 2 ετών
  - 6.Υπολ. Λογ. Κατηγ. ΦΠΑ
  
- Υπερεταιρικές που χωρίζονται σε:
  - 1.Ισοζύγιο Γ. Καθολικού
  - 2.Ειδικές Εκτυπώσεις
  - 3.Έλεγχος Κινήσεων
  
- Ειδικές που χωρίζονται σε:
  - 1.Report 1
  - 2.Report 2

### Εργασίες

- Έλεγχος Συμφωνίας
- Έλεγχος Αριθμ. Ημ/γίων
- Ενημέρωση Προσωρινών
- Δημιουργία Προυπολογισμών
- Μαζική Διαγραφή Λογαριασμών
- Εγγραφές Κλεισίματος
- Ανάγνωση Δεδομένων CD

## Πίνακες

- Πρότυπα Άρθρα
- Παράμετροι cash flow
- Θεωρημένα Ημ/για
- Ημ/για Αντισυμβαλλ/νων
- Καταστάσεις Ελέγχου
- Αιτιολογίες

## ΛΕΙΤΟΥΡΓΙΑ ΠΡΟΓΡΑΜΜΑΤΟΣ ΚΑΤΑΡΤΙΣΗΣ ΙΣΟΛΟΓΙΣΜΟΥ

Για την σύνταξη του ετήσιου ισολογισμού, γενικής εκμετάλλευσης, εγγραφών ισολογισμού, του πίνακα διάθεσης κερδών, των αποτελεσμάτων χρήσης, του φύλλου μερισμού των εξόδων στα αντίστοιχα τμήματα, αλλά και των ετησίων εντύπων φορολογίας εισοδήματος (Φ10), οικονομικών στοιχείων (Ε3) όπως και Ε2, Ε7 η εταιρεία AQUA VET Α.Ε. χρησιμοποιεί το λογιστικό πακέτο Express Ισολογισμός της Karrodinis Software.

Επίσης και για την ανάλυση των αριθμοδεικτών της χρησιμοποιεί το παραπάνω πρόγραμμα.

Συνοπτικά οι επιλογές που παρέχει το Express Ισολογισμός είναι οι εξής:

**Καταχώριση Ισολογισμού** που περιλαμβάνει τις επιλογές:

- Ενημέρωση Ισοζυγίου με καταχώριση ή μέσω ascii files (διαδικασία γεφύρωσης με το πρόγραμμα της Γενικής Λογιστικής)
- Ενημέρωση Φύλλου Μερισμού – Κατανομή Δαπανών
- Ενημέρωση Τελικής Διανομής Κερδών
- Ενημέρωση Γενικής Εκμετάλλευσης προηγούμενης Χρήσης
- Ενημέρωση Ισολογισμού προηγούμενης χρήσης

**Προβολές** που περιλαμβάνει τις παρακάτω:

- Προβολή / Εκτύπωση Ισοζυγίου Α' βαθμίων
- Προβολή / Εκτύπωση Ισοζυγίου πριν τις μεταφορές
- Προβολή / Εκτύπωση Ισοζυγίου με τις εγγραφές εκμετάλλευσης
- Προβολή / Εκτύπωση Οριστικού Ισοζυγίου με τις εγγραφές διανομής
- Προβολή / Εκτύπωση Ισοζυγίου (3 περίοδοι κίνησης σε μία εκτύπωση)
- Προβολή / Εκτύπωση Κόστους Πωληθέντων
- Προβολή / Εκτύπωση Φύλλου Μερισμού (ομάδα 6<sup>η</sup>)
- Ημερολόγιο Εγγραφών Ισολογισμού
- Ενημέρωση Τίτλων στις Οικονομικές Καταστάσεις

- Προβολή / Εκτύπωση Γενικής Εκμετάλλευσης – Βιβλίο Απογραφών και Ισολογισμού
- Προβολή / Εκτύπωση Ισολογισμού – Βιβλίο Απογραφών και Ισολογισμού
- Επεξεργασία Πρακτικών – Προσάρτημα
- Επεξεργασία και εκτύπωση του εντύπου Φ.01-010
- Μεταφορά οικονομικών στοιχείων σε νέο έντυπο Ε3
- Δημιουργία νέου αρχείου εντύπων χωρίς στοιχεία
- Άνοιγμα αποθηκευμένου αρχείου εντύπων

και τέλος **Ανάλυση Ισολογισμών** που περιλαμβάνει:

- Αριθμοδείκτες εταιρείας – Συμπεράσματα
- Διάρθρωση Ισολογισμού
- Εξέλιξη Ισολογισμού
- Εξέλιξη Αποτελεσμάτων

# ΜΕΡΟΣ Γ'



Στο τρίτο μέρος αυτής της μελέτης θα δούμε πως ο συνδυασμός των οδηγιών του Κώδικα Βιβλίων & Στοιχείων και των δεδομένων της Aqua Vet S.A. παίρνουν μορφή μέσα από τα βιβλία, τα στοιχεία και τις οικονομικές καταστάσεις που η εταιρεία υποχρεούται να τηρεί, βάσει του Νόμου.

Εδώ θα δούμε αναλυτικά 3 ομάδες εντύπων που αφορούν την 5<sup>η</sup> εταιρική χρήση (2004) και για το οικονομικό έτος 2005, οι οποίες είναι οι εξής:

- 1) Οικονομικές Καταστάσεις
- 2) Φορολογικά Έντυπα
- 3) Στοιχεία που εκδίδει η επιχείρηση

**Οι Οικονομικές Καταστάσεις περιλαμβάνουν:**

- Ισολογισμός - Αποτελέσματα Χρήσης – Διάθεση Κερδών
- Γενική Εκμετάλλευση
- Ημερολόγιο Εγγραφών Ισολογισμού
- Φύλλο Μερισμού Δαπανών
- Γενικό Καθολικό
- Αναλυτικά Καθολικά
- Μηνιαία Κίνηση Ειδών Αποθήκης
- Ισοζύγιο πρωτοβαθμίων
- Ισοζύγιο τριτοβαθμίων

**ΑQUA VET Α.Ε.**  
**ΚΤΗΝΙΑΤΡΙΚΑ ΦΑΡΜΑΚΑ - ΕΙΔΗ ΚΑΙ ΥΠΗΡΕΣΙΕΣ ΙΧΘΥΟΚΑΛΛΙΕΡΓΕΙΑΣ**  
**ΙΣΟΛΟΓΙΣΜΟΣ 31<sup>ης</sup> ΔΕΚΕΜΒΡΙΟΥ 2004**

**5η ΕΤΑΙΡΙΚΗ ΧΡΗΣΗ (01/01/04-31/12/04) ΑΡ.Μ.Α.Ε. 42043/01/Β/99/29**

Ενεργητικό	Ποσά κλειόμενης χρήσεως 2004			Παθητικό	Ποσά κλειόμενης χρήσεως 2004
	Αξία κτήσης	Αποσβέσεις	Αναπόσβεστη		
<b>Γ. ΠΑΓΙΟ ΕΝΕΡΓΗΤΙΚΟ</b>				<b>Α. ΙΔΙΑ ΚΕΦΑΛΑΙΑ</b>	
II. Ενσώματες ακινητοποιήσεις				I. Κεφάλαιο ( 13.000 Μετοχές των 29,34 ευρώ )	
3. Κτίρια και τεχνικά έργα	57.770,69	11.953,32	45.817,37	1. Καταβλημένα	381.420,00
5. Μεταφορικά μέσα	13.818,87	13.818,85	0,02		381.420,00
6. Έπιπλα και λοιπός εξοπλισμός	61.391,82	47.071,19	14.320,63	IV. Αποθεματικά Κεφάλαια	
	<u>132.981,38</u>	<u>72.843,36</u>	<u>60.138,02</u>	1. Τακτικά αποθεματικά	86.613,84
Σύνολο ακινητοποιήσεων (ΓI+ΓII)	<u>132.981,38</u>	<u>72.843,36</u>	<u>60.138,02</u>	3. Ειδικά αποθεματικά	91,37
III. Συμμετοχές & άλλες μακροπρ. χρηματ. απαιτήσεις			2.289,07	V. Αποτελέσματα εις νέο	86.705,21
7. Λοιπές μακροπρόθεσμες απαιτήσεις			<u>2.289,07</u>	1. Υπόλοιπο κερδών χρήσεως εις νέο	28.494,71
Σύνολο πάγιου ενεργητικού (ΓI+ΓII+ΓIII)			<u>62.427,09</u>		<u>28.494,71</u>
<b>Δ. ΚΥΚΛΟΦΟΡΟΥΝ ΕΝΕΡΓΗΤΙΚΟ</b>				Σύνολο ιδίων κεφαλαίων	<u>496.619,92</u>
I. Αποθέματα				<b>Β. ΠΡΟΒΛΕΨΕΙΣ ΓΙΑ ΚΙΝΔΥΝΟΥΣ &amp; ΕΞΟΔΑ</b>	
1. Εμπορεύματα			85.319,63	2. Λοιπές προβλέψεις	1.011,64
4. Πρώτες & βοηθητικές ύλες-Αναλώσιμα υλικά - Ανταλ			71,14		<u>1.011,64</u>
5. Προκαταβολές για αγορές αποθεμάτων			<u>26.621,97</u>	II. Βραχυπρόθεσμες υποχρεώσεις	
			<u>112.012,74</u>	1. Πρωμθευτές	181.338,76
II. Αποθήρες				2. Γραμμάτια πληρωτέα & υποσχετικές	27.911,64
1. Πελάτες			372.004,90	3α. Επιταγές πληρωτέες (μεταχρονολόγες)	8.877,88
3α. Επιταγές εισπραχτές (μεταχρονολογημένες)			609.933,93	4. Προκαταβολές Πάσιών	2.808,57
11. Χρεώστες διάφοροι			104.160,67	5. Υποχρεώσεις από πρόρους-έλη	255.834,25
			<u>1.086.099,50</u>	6. Ασφαλιστικοί οργανισμοί	3.801,91
IV. Διάθεσιμα				10. Μερίσματα πληρωτέα	572.000,00
1. Ταμείο			2.468,54		<u>1.052.573,01</u>
3. Κρατήσεις όψεως & προθεσμίας			<u>287.196,70</u>	Σύνολο υποχρεώσεων (ΓI+ΓII)	<u>1.052.573,01</u>
			<u>289.665,24</u>		

Σύνολο κυκλοφορούν ενεργητικού (ΔΙ+ΔΙΙ+ΔΙΙΙ+ΔΙΥ)

1.487.777,48

ΓΕΝΙΚΟ ΣΥΝΟΛΟ ΕΝΕΡΓΗΤΙΚΟΥ  
(Α+Β+Γ+Δ)

1.550.204,57 ΓΕΝΙΚΟ ΣΥΝΟΛΟ ΠΑΘΗΤΙΚΟΥ  
(Α+Β+Γ+Δ)

1.550.204,57

## ΛΙΣΤΟΙ ΤΑΞΕΩΣ ΧΡΕΩΣΤΙΚΟΙ

1. Αιμόρρα περιουσιακά στοιχεία

## ΑΠΟΤΕΛΕΣΜΑΤΑ ΧΡΗΣΗΣ (Α/ΒΒ)

I. Αποίμασμα εκμεταλλεύσεως

Κύλιος εργασιών ( πωλήσεις )

Μείον: Κόστος πωλημάτων

Μικτά αποίμασμα εκμεταλλεύσεως

Σύνολο

ΜΕΙΟΝ: 1. Έξοδα διοικητικής λειτουργίας

3. Έξοδα λειτουργίας διαθέσεως

Μερικά αποίμασμα εκμεταλλεύσεως

ΠΛΕΟΝ (ή μείον):

3. Κέρδη πωλήσεως συμμετοχών &amp; χρεογρά

4. Πιστωτικοί τόκοι &amp; συναφή έσοδα

Μείον:

3. Χρεωστικοί τόκοι &amp; συναφή έξοδα

Ολόα αποίμασμα εκμεταλλεύσεως

II. ΠΛΕΟΝ (ή μείον): Έκτακτα αποίμασμα

1. Έκτακτα &amp; ανόργανα έσοδα

Μείον:

1. Έκτακτα &amp; ανόργανα έξοδα

4. Προβλέψεις για έκτακτ. κινδύνους

Οργανικά &amp; έκτακτα αποίμασμα

( κέρδη ή ζημιές )

ΜΕΙΟΝ:

Σύνολο αποσβέσεων πόγιων στοιχείων

Μείον: Di από αυτές ενσωμ/νες στο λειτουργ. κόστος

ΚΑΘΑΡΑ ΑΠΟΤΕΛΕΣΜΑΤΑ (Κέρδη ή Ζημιές)

ΧΡΗΣΕΩΣ προ φόρων

## ΛΙΣΤΟΙ ΤΑΞΕΩΣ ΠΙΣΤΩΤΙΚΟΙ

2.893,95

2.893,95

1.671.971,49

949.416,54

722.554,95

722.554,95

51.742,33

118.278,94

170.021,27

552.533,68

2.867,15

554,78

3.421,93

5.463,50

5.463,50

-2.041,57

550.492,11

13.758,63

13.758,63

3.687,13

17.804,12

21.491,25

-7.732,62

542.759,49

15.091,81

15.091,81

542.759,49

1. Δικαιώχοι αλλοθίρων περιουσιακών στοιχείων

## ΔΙΑΘΕΣΗ ΑΠΟΤΕΛΕΣΜΑΤΩΝ (Α/ΒΒ)

Καθάρ. αποίμασμα χρήσεως

± Υπόλοιπο αποίμασμάτων προηγούμε. χρήσεων

± Διαφορές φορολογικού ελέγχου προηγούμε. χρήσεων

Σύνολο

Μείον: 1. Φόρος εισοδήματος

Κέρδη προς διάθεση

Η διάθεση των κερδών γίνεται ως εξής:

1. Τακτικό αποθεματικό

2. Πρώτο μέρος

3. Πρόθετο μέρος

8. Υπόλοιπο κερδών εις νέο

2.893,95

2.893,95

542.759,49

32.281,71

-29.934,43

545.106,77

189.965,82

189.965,82

355.140,95

14.646,24

97.397,00

214.603,00

28.494,71

355.140,95

ΙΣΟΛΟΓΙΣΜΟΣ της εταιρείας AQUA VET A.E. με Α.Φ.Μ. 094543100 , οικονομικό έτος 2005

**Ενεργητικό**

Ποσά κλειόμενης χρήσεως 2004  
Αξία κτήσης Αποσβέσεις Αναπόσβεστη

**Παθητικό**

Ποσά κλειόμενης χρήσεως 2004

<b>Γ. ΠΛΗΡΟ ΕΝΕΡΓΗΤΙΚΟ</b>				<b>A. ΙΔΙΑ ΚΕΦΑΛΑΙΑ</b>	
II.Ενομήτεες ακινητοποιήσεις				I.Κεφάλαιο ( μετοχικό, κλπ )	
3.Κτίρια και τεχνικά έργα	57.770,69	11.953,32	45.817,37	1.Καταβλημένο	381.420,00
5.Μεταφορικό μέσα	13.818,87	13.818,85	0,02		381.420,00
6.Επιπλα και λοιπός εξοπλισμός	61.391,82	47.071,19	14.320,63	IV.Αποθεματικά Κεφάλαια	
-				1.Τακτικό αποθεματικό	86.613,84
Σύνολο ακινητοποιήσεων (Π+ΠΙ)	132.981,38	72.843,36	60.138,02	3.Ειδικά αποθεματικά	91,37
III.Συμμετοχές & άλλες μακροπρ. χρηματ. απαιτήσεις				-	86.705,21
7.Λοιπές μακροπρόθεσμες απαιτήσεις			2.289,07	V.Αποτελέσματα εις νέο	
-			2.289,07	1.Υπόλοιπο κερδών χρήσεως εις νέο	28.494,71
Σύνολο πάγιου ενεργητικού (Γ+Π+ΠΙ)			62.427,09	-	28.494,71
Δ. ΚΥΚΛΟΦΟΡΟΥΝ ΕΝΕΡΓΗΤΙΚΟ				Σύνολο ιδίων κεφαλαίων	496.619,92
I.Αποθέματα				B. ΠΡΟΒΛΕΨΕΙΣ ΓΙΑ ΚΙΝΔΥΝΟΥΣ & ΕΞΟΔΑ	
1.Εμπορεύματα			85.319,63	2.Λοιπές προβλέψεις	1.011,64
4.Πρώτες & βοηθητικές ύλες-Αναλώσιμα υλικά - Ανταλ			71,14		1.011,64
5.Πρακαταβολές για αγορές αποθεμάτων			26.621,97	II.Βροχυπρόθεσμες υποχρεώσεις	
-			112.012,74	1.Προμηθευτές	181.338,76
II.Απατήσεις				2.Γραμμάτια πληρωτέα & υποσχητικές	27.911,64
1.Πελάτες			369.196,33	-	27.911,64
3α.Επιταγές εισπρακτέες (μεταχρονολογημένες)			609.933,93	2α.Επιταγές πληρωτέες (μεταχρονολογημένες)	8.877,88
11.Χρεώστες διάφοροι			104.160,67	5.Υποχρεώσεις από φόρους-τέλη	255.834,25
-			1.083.290,93	6.Ασφαλιστικοί οργανισμοί	3.801,91
IV.Διαθέσιμα				10.Μερίσματα πληρωτέα	572.000,00
1.Ταμείο			2.468,54	-	1.049.764,44
3.Καταθέσεις όψεως & προθεσμίας			287.196,70	Σύνολο υποχρεώσεων (Γ+ΠΙ)	1.049.764,44
-			289.665,24		
Σύνολο κυκλοφοφτος ενεργητικού (ΔI+ΔII+ΔIII+ΔIV)			1.484.968,91		
<b>ΓΕΝΙΚΟ ΣΥΝΟΛΟ ΕΝΕΡΓΗΤΙΚΟΥ (A + B + Γ + Δ)</b>			<b>1.547.396,00</b>	<b>ΓΕΝΙΚΟ ΣΥΝΟΛΟ ΠΑΘΗΤΙΚΟΥ (A + B + Γ + Δ)</b>	<b>1.547.396,00</b>
<b>ΛΙΣΜΟΙ ΤΑΞΕΩΣ ΧΡΕΩΣΤΙΚΟΙ</b>				<b>ΛΙΣΜΟΙ ΤΑΞΕΩΣ ΠΙΣΤΩΤΙΚΟΙ</b>	
1.Αλλότρια περιουσιακά στοιχεία			2.893,95	1.Δικαιούχοι αλλότριων περιουσιακών στοιχείων	2.893,95
-			2.893,95	-	2.893,95
<b>ΑΠΟΤΕΛΕΣΜΑΤΑ ΧΡΗΣΗΣ (N86)</b>				<b>ΔΙΑΘΕΣΗ ΑΠΟΤΕΛΕΣΜΑΤΩΝ (N88)</b>	
I.Αποτελέσματα εκμεταλλεύσεως				Καθαρά αποτελέσματα χρήσεως	542.759,49
Κύκλος εργασιών ( πωλήσεις )			1.671.971,49	± Υπόλοιπο αποτελεσμάτων προηγούμ. χρήσεων	32.281,71
Μείον:Κόστος πωλήσεων			949.416,54	± Διαφορές φορολογικού ελέγχου προηγούμ. χρήσεων	-29.934,43
Μικτά αποτελέσματα εκμεταλλεύσεως			722.554,95	Σύνολο	545.108,77
Σύνολο			722.554,95	Μείον:1.Φόρος εισοδήματος	189.965,82
ΜΕΙΟΝ:1. Έξοδα διοικητικής λειτουργίας		51.742,33		-	189.965,82
3. Έξοδα λειτουργίας διαθέσεως		118.278,94		Κέρδη προς διάθεση	355.140,95
-				Η διάθεση των κερδών γίνεται ως εξής:	
Μερικά αποτελέσματα εκμεταλλεύσεως			170.021,27	1.Τακτικό αποθεματικό	14.646,24
ΠΛΕΟΝ (ή μείον):			552.533,68	2.Πρώτο μέρισμα	312.000,00
3.Κέρδη πωλήσεως συμμετοχών & χρεογρά		2.867,15		8.Υπόλοιπο κερδών εις νέο	28.494,71
4.Πιστωτικοί τόκοι & συναφή έσοδα		554,78		-	355.140,95
-					
Μείον:					
3.Χρεωστικοί τόκοι & συναφή έξοδα		5.463,50			
Ολικά αποτελέσματα εκμεταλλεύσεως			550.492,11		
II.ΠΛΕΟΝ (ή μείον): Έκτακτα αποτελέσματα					
1. Έκτακτα & ανόργανα έσοδα		13.758,63			
-					
Μείον:					
1. Έκτακτα & ανόργανα έξοδα		3.687,13			
4.Προβλέψεις για έκτακτ. κινδύνους		17.804,12	-7.732,62		
Οργανικά & έκτακτα αποτελέσματα ( κέρδη ή ζημιές )			542.759,49		
ΜΕΙΟΝ:					
Σύνολο αποσβέσεων πάγιων στοιχείων		15.091,81			
Μείον:Οι από αυτές ενσωμμένες στο λειτουργ. κόστος		15.091,81			
<b>ΚΑΘΑΡΑ ΑΠΟΤΕΛΕΣΜΑΤΑ (Κέρδη ή Ζημιές)</b>					
				ΧΡΗΣΕΩΣ προ φόρων	542.759,49



Επωνυμία εταιρείας AQUA VET A.E.

Α.Φ.Μ. εταιρείας 094543100

Οικονομικό έτος εταιρείας 2005

## ΗΜΕΡΟΛΟΓΙΟ ΕΓΓΡΑΦΩΝ ΙΣΟΛΟΓΙΣΜΟΥ

Δ/Α	ΚΩΔΙΚΟΣ	ΠΕΡΙΓΡΑΦΗ ΛΟΓΑΡΙΑΣΜΟΥ	ΧΡΕΩΣΗ	ΠΙΣΤΩΣΗ
1	20.00	ΕΜΠΟΡΕΥΜΑΤΑ	0,00	120.680,87
2	20.01	ΑΓΟΡΕΣ ΕΜΠΟΡΕΥΜΑΤΩΝ	0,00	935.929,50
3	20.95	ΕΠΙΣΤΡΟΦΕΣ ΑΓΟΡΩΝ ΕΜΠΟΡΕΥΜΑΤΩΝ	0,00	-591,20
4	20.98	ΕΚΠΤΩΣΕΙΣ ΑΓΟΡΩΝ ΕΜΠΟΡΕΥΜΑΤΩΝ	0,00	-21.350,00
5	24.01	...	0,00	818,53
6	25.05	ΔΙΑΦΟΡΑ ΑΝΑΛΩΣΙΜΑ ΥΛΙΚΑ	0,00	365,98
7	26.01	ΑΓΟΡΕΣ	0,00	2.935,48
8	20.00	ΑΠΟΓΡΑΦΗ ΕΜΠΟΡΕΥΜΑΤΩΝ	85.319,63	0,00
9	25.00	ΑΠΟΓΡΑΦΗ ΑΝΑΛΩΣΙΜΑ ΥΛΙΚΑ	71,14	0,00
10	60.00	ΑΜΟΙΒΕΣ ΕΜΜΙΣΘΟΥ ΠΡΟΣΩΠΙΚΟΥ	0,00	54.827,67
11	60.03	ΕΡΓΩΔ. ΕΙΣΦΟΡΕΣ ΕΜΜΙΣΘΟΥ ΠΡΟΣΩ	0,00	15.578,78
12	61.00	ΑΜΟΙΒ. & ΕΞΟΔΑ ΕΛΕΥΘ. ΕΠΙΛΓ. Υ	0,00	16.146,00
13	61.98	ΛΟΙΠΕΣ ΑΜΟΙΒΕΣ ΤΡΙΤΩΝ	0,00	10.650,90
14	62.03	ΤΗΛΕΠΙΚΟΙΝΩΝΙΕΣ	0,00	7.057,71
15	62.04	ΕΝΟΙΚΙΑ	0,00	9.438,83
16	62.05	ΑΣΦΑΛΙΣΤΡΑ	0,00	2.419,18
17	62.07	ΕΠΙΣΚΕΥΕΣ & ΣΥΝΤΗΡΗΣΕΙΣ	0,00	2.811,76
18	62.98	ΛΟΙΠΕΣ ΠΑΡΟΧΕΣ ΤΡΙΤΩΝ	0,00	1.428,97
19	63.03	ΦΟΡΟΙ-ΤΕΛΗ ΚΥΚΛΟΦ. ΜΕΤΑΦΟΡΙΚΩΝ	0,00	146,00
20	63.04	ΔΗΜΟΤΙΚΟΙ ΦΟΡΟΙ-ΤΕΛΗ	0,00	264,52
21	63.98.00	ΧΑΡΤΟΣΗΜΟ ΜΙΣΘΩΜΑΤΩΝ	0,00	302,50
22	63.98.05	...	0,00	100,00
23	63.98.08	...	0,00	452,97
24	63.98.09	...	0,00	1.218,51
25	63.98.99	...	0,00	278,48
26	64.00	ΕΞΟΔΑ ΜΕΤΑΦΟΡΩΝ	0,00	6.468,41
27	64.01	ΕΞΟΔΑ ΤΑΞΙΔΙΩΝ	0,00	9.938,67
28	64.02	ΕΞΟΔΑ ΠΡΟΒΟΛΗΣ & ΔΙΑΦΗΜΙΣΗΣ	0,00	4.002,24
29	64.05	ΣΥΝΔΡΟΜΕΣ - ΕΙΣΦΟΡΕΣ	0,00	622,72
30	64.06	ΔΩΡΕΕΣ ΕΠΙΧΟΡΗΓΗΣΕΙΣ	0,00	300,00
31	64.07	ΕΝΤΥΠΑ & ΓΡΑΦ. ΥΛΗ	0,00	1.275,83
32	64.09	ΕΞΟΔΑ ΔΗΜΟΣΙΕΥΣΕΩΝ	0,00	3.404,67
33	64.98	ΔΙΑΦΟΡΑ ΕΞΟΔΑ	0,00	1.812,29
Σύνολα από / σε Μεταφορά			85.390,77	1.189.736,77

Εξωνομία εταιρείας ΑQUA VET Α.Ε.

Α.Φ.Μ. εταιρείας 094543100

Οικονομικό έτος εταιρείας 2005

## ΗΜΕΡΟΛΟΓΙΟ ΕΓΓΡΑΦΩΝ ΙΣΟΛΟΓΙΣΜΟΥ

Α/Α	ΚΩΔΙΚΟΣ	ΠΕΡΙΓΡΑΦΗ ΛΟΓΑΡΙΑΣΜΟΥ	ΧΡΕΩΣΗ	ΠΙΣΤΩΣΗ
34	65.06	ΤΟΚΟΙ & ΕΞΟΔΑ ΛΟΙΠΩΝ ΒΡΑΧΥΠΡ.	0,00	17,22
35	65.98	ΛΟΙΠΑ ΣΥΝΑΦΗ ΜΕ ΧΡΗΜΑΤΟΔΟΤΗΣΕΙ	0,00	5.446,28
36	66.01	ΑΠΟΣΒΕΣΕΙΣ ΚΤΙΡΙΩΝ-ΕΓΚ/ΣΕΩΝ-ΤΕ	0,00	4.621,66
37	66.03	ΑΠΟΣΒΕΣΕΙΣ ΜΕΤΑΦΟΡΙΚΩΝ ΜΕΣΩΝ	0,00	1.219,94
38	66.04	ΑΠΟΣΒΕΣΕΙΣ ΕΠΙΠΛΩΝ & ΛΟΙΠΟΥ ΕΞ	0,00	9.250,21
39	70.00	ΠΩΛΗΣΕΩΣ ΕΜΠΟΡΕΥΜΑΤΩΝ ΕΣΩΤΕΡΙΚ	1.677.451,88	0,00
40	70.02	..	4.230,00	0,00
41	70.10	..	1.017,42	0,00
42	70.95	ΕΠΕΤΡΟΦΕΣ ΠΩΛΗΣΕΩΝ ΕΜΠΟΡΕΥΜΑΤ	-3.381,00	0,00
43	70.98	ΕΚΠΤΩΣΕΙΣ ΠΩΛΗΣΕΩΝ ΕΜΠΟΡΕΥΜΑΤΩ	-7.693,81	0,00
44	73.00	..	367,00	0,00
45	76.03.05	ΤΟΚΟΙ ΛΟΙΠΩΝ ΤΡΕΧ. ΛΟΓ/ΣΜΩΝ	554,78	0,00
46	76.04.02	ΚΕΡΔΗ ΑΠΟ ΠΩΛΗΣΗ ΜΕΤΟΧΩΝ ΜΗ ΕΙ.	2.867,15	0,00
47	80.00	ΛΟΓ/ΣΜΟΣ ΓΕΝΙΚΗΣ ΕΚΜΕΤΑΛΕΥΣΕΩΣ	0,00	550.492,11
48		**** αιτιολογία εγγραφής ****		
49		Μεταφορά λογ/σμών ομάδας 2, 6,		
50		και 7, στον λογ/σμό 80.00		
51		**** αιτιολογία εγγραφής ****		
52	80.00	ΛΟΓ/ΣΜΟΣ ΓΕΝΙΚΗΣ ΕΚΜΕΤΑΛΕΥΣΕΩΣ	550.492,11	0,00
53	80.01	ΜΙΚΤΑ ΑΠΟΤΕΛΕΣΜΑΤΑ ΕΚΜΕΤΑΛΕΥΣΕ	0,00	550.492,11
54		**** αιτιολογία εγγραφής ****		
55		Μεταφορά καθαρού αποτελέσματος		
56		εκμεταλλεύσεως στον 80.01		
57		**** αιτιολογία εγγραφής ****		
58	80.02.00	ΕΞΟΔΑ ΔΙΟΙΚΗΤΙΚΗΣ ΛΕΙΤΟΥΡΓΙΑΣ	51.742,33	0,00
59	80.02.02	ΕΞΟΔΑ ΛΕΙΤΟΥΡΓΙΑΣ ΔΙΑΘΕΣΕΩΣ	118.278,94	0,00
60	80.02.06	ΧΡΕΩΣΤΙΚΟΙ ΤΟΚΟΙ & ΣΥΝΑΦΗ ΕΞΟΔ.	5.463,50	0,00
61	80.01	ΜΙΚΤΑ ΑΠΟΤΕΛΕΣΜΑΤΑ ΕΚΜΕΤΑΛΕΥΣΕ	0,00	173.484,77
62		**** αιτιολογία εγγραφής ****		
63		Μεταφορά μη προσδιοριστικών		
64		εξόδων στον λογ/σμό 80.01		
65		**** αιτιολογία εγγραφής ****		
66	80.03.03	ΚΕΡΔΗ ΠΩΛΗΣΕΩΣ ΣΥΜΜΕΤΟΧΩΝ & ΧΡ	0,00	2.867,15
67	80.03.04	ΠΙΣΤΩΤΙΚΟΙ ΤΟΚΟΙ & ΣΥΝΑΦΗ ΕΞΟΔ	0,00	554,78
		Σύνολο από / σε Μεταφορά	2.486.761,07	2.490.183,00



## ΗΜΕΡΟΛΟΓΙΟ ΕΓΓΡΑΦΩΝ ΙΣΟΛΟΓΙΣΜΟΥ

Α/Α	ΚΩΔΙΚΟΣ	ΠΕΡΙΓΡΑΦΗ ΛΟΓΑΡΙΑΣΜΟΥ	ΧΡΕΩΣΗ	ΠΙΣΤΩΣΗ
68	80.01	ΜΙΚΤΑ ΑΠΟΤΕΛΕΣΜΑΤΑ ΕΚΜΕΤΑΛΛΕΥΣΕ	3.421,93	0,00
69		**** αιτιολογία εγγραφής ****		
70		Μεταφορά μη προσδιοριστικών		
71		εσόδων στον λογισμό 80.01		
72		**** αιτιολογία εγγραφής ****		
73	80.01	ΜΙΚΤΑ ΑΠΟΤΕΛΕΣΜΑΤΑ ΕΚΜΕΤΑΛΛΕΥΣΕ	722.554,95	0,00
74	80.03.03	ΚΕΡΔΗ ΠΩΛΗΣΕΩΣ ΣΥΜΜΕΤΟΧΩΝ & ΧΡ	2.867,15	0,00
75	80.03.04	ΠΙΣΤΩΤΙΚΟΙ ΤΟΚΟΙ & ΣΥΝΑΦΗ ΕΣΟΔ	554,78	0,00
76	86.00.00	ΜΙΚΤΑ ΑΠΟΤΕΛΕΣΜΑΤΑ ΕΚΜΕΤΕΛΕΥΣΕ	0,00	722.554,95
77	86.01.02	ΚΕΡΔΗ ΠΩΛΗΣ. ΣΥΜΜΕΤΟΧΩΝ & ΧΡΕΩ	0,00	2.867,15
78	86.01.03	ΠΙΣΤΩΤΙΚΟΙ ΤΟΚΟΙ & ΣΥΝΑΦΗ ΕΣΟΔ	0,00	554,78
79		**** αιτιολογία εγγραφής ****		
80		Μεταφορά των λογισμών		
81		80.03... στον λογισμό 86		
82		**** αιτιολογία εγγραφής ****		
83	86.00.02	ΕΣΟΔΑ ΔΙΟΙΚΗΤΙΚΗΣ ΛΕΙΤΟΥΡΓΙΑΣ	51.742,33	0,00
84	86.00.04	ΕΣΟΔΑ ΛΕΙΤΟΥΡΓΙΑΣ ΔΙΑΘΕΣΕΩΣ	118.278,94	0,00
85	86.01.09	ΧΡΕΩΣΤΙΚΟΙ ΤΟΚΟΙ & ΣΥΝΑΦΗ ΕΣΟΔ	5.463,50	0,00
86	80.02.00	ΕΣΟΔΑ ΔΙΟΙΚΗΤΙΚΗΣ ΛΕΙΤΟΥΡΓΙΑΣ	0,00	51.742,33
87	80.02.02	ΕΣΟΔΑ ΛΕΙΤΟΥΡΓΙΑΣ ΔΙΑΘΕΣΕΩΣ	0,00	118.278,94
88	80.02.06	ΧΡΕΩΣΤΙΚΟΙ ΤΟΚΟΙ & ΣΥΝΑΦΗ ΕΣΟΔ	0,00	5.463,50
89		**** αιτιολογία εγγραφής ****		
90		Μεταφορά των λογισμών		
91		80.02... στον λογισμό 86		
92		**** αιτιολογία εγγραφής ****		
93	86.02.07	ΕΚΤΑΚΤΑ & ΑΝΟΡΓΑΝΑ ΕΣΟΔΑ	3.687,13	0,00
94	81.00.00	ΦΟΡΟΛΟΓΙΚΑ ΠΡΟΣΤΙΜΑ & ΠΡΑΣΛΥΣΗ	0,00	226,41
95	81.00.04	ΣΥΝΑΛΛΑΓΕΣ ΔΙΑΦΟΡΕΣ	0,00	3.460,72
96		**** αιτιολογία εγγραφής ****		
97		Μεταφορά των λογισμών		
98		81.00... στον λογισμό 86.02.07		
99		**** αιτιολογία εγγραφής ****		
100	86.02.00	ΕΚΤΑΚΤΑ & ΑΝΟΡΓΑΝΑ ΕΣΟΔΑ	0,00	13.758,63
101	81.01.04	ΣΥΝΑΛΛΑΓΕΣ ΔΙΑΦΟΡΕΣ	13.748,63	0,00
Σύνολα από / σε Μεταφορά			3.409.080,41	3.409.090,41

## ΗΜΕΡΟΛΟΓΙΟ ΕΓΓΡΑΦΩΝ ΙΣΟΛΟΓΙΣΜΟΥ

Α/Α	ΚΩΔΙΚΟΣ	ΠΕΡΙΓΡΑΦΗ ΛΟΓΑΡΙΑΣΜΟΥ	ΧΡΕΩΣΗ	ΠΙΣΤΩΣΗ
			10,00	0,00
102	81.01.99	ΛΟΙΠΑ ΕΚΤΑΚΤΑ & ΑΝΟΡΓΑΝΑ ΕΞΟΔΑ		
103		**** αιτιολογία εγγραφής ****		
104		Μεταφορά των λογ/σμών		
105		81.01... στον λογ/σμό 86.02.00		
106		**** αιτιολογία εγγραφής ****		
107	86.02.10	ΠΡΟΒΛΕΨΕΙΣ ΓΙΑ ΕΚΤΑΚΤΟΥΣ ΚΙΝΔΥ	17.804,12	0,00
108	83.11	ΠΡΟΒΛΕΨΕΙΣ ΓΙΑ ΕΠΙΦΛΑΞΕΙΣ ΑΠΑΙ	0,00	17.804,12
109		**** αιτιολογία εγγραφής ****		
110		Μεταφορά των λογ/σμών		
111		83... στον 86.02.10		
112		**** αιτιολογία εγγραφής ****		
113	86.00.02	ΕΞΟΔΑ ΔΙΟΙΚΗΤΙΚΗΣ ΛΕΙΤΟΥΡΓΙΑΣ	0,00	51.742,33
114	86.00.04	ΕΞΟΔΑ ΛΕΙΤΟΥΡΓΙΑΣ ΔΙΑΘΕΣΕΩΣ	0,00	118.278,94
115	86.01.09	ΧΡΕΩΣΤΙΚΟΙ ΤΟΚΟΙ & ΣΥΝΑΦΗ ΕΞΟΔ	0,00	5.463,50
116	86.02.07	ΕΚΤΑΚΤΑ & ΑΝΟΡΓΑΝΑ ΕΞΟΔΑ	0,00	3.687,13
117	86.02.10	ΠΡΟΒΛΕΨΕΙΣ ΓΙΑ ΕΚΤΑΚΤΟΥΣ ΚΙΝΔΥ	0,00	17.804,12
118	86.00.00	ΜΙΚΤΑ ΑΠΟΤΕΛΕΣΜΑΤΑ ΕΚΜΕΤ/ΣΕΩΣ	722.554,95	0,00
119	86.01.02	ΚΕΡΔΗ ΠΩΛΗΣ, ΣΥΜΜΕΤΟΧΩΝ & ΧΡΕΩ	2.867,15	0,00
120	86.01.03	ΠΙΣΤΩΤΙΚΟΙ ΤΟΚΟΙ & ΣΥΝΑΦΗ ΕΞΟΔ	554,78	0,00
121	86.02.00	ΕΚΤΑΚΤΑ & ΑΝΟΡΓΑΝΑ ΕΞΟΔΑ	13.738,63	0,00
122	86.99	ΚΑΘΑΡΑ ΑΠΟΤΕΛΕΣΜΑΤΑ ΧΡΗΣΕΩΣ	0,00	542.759,49
123		**** αιτιολογία εγγραφής ****		
124		Μεταφορά των λογαριασμών		
125		του 86..... στον 86.99		
126		**** αιτιολογία εγγραφής ****		
127	86.99	ΚΑΘΑΡΑ ΑΠΟΤΕΛΕΣΜΑΤΑ ΧΡΗΣΕΩΣ	542.759,49	0,00
128	88.00	ΚΑΘΑΡΑ ΚΕΡΔΗ ΧΡΗΣΕΩΣ	0,00	542.759,49
129		**** αιτιολογία εγγραφής ****		
130		Μεταφορά καθαρού αποτελέσματος		
131		χρήσης από τον λογ/σμό 86.99		
132		**** αιτιολογία εγγραφής ****		
133	42.00	ΥΠΟΛΟΙΠΟ ΚΕΡΔΩΝ ΕΙΣ ΝΕΟ	52.281,71	0,00
134	88.02	ΥΠΟΛΟΙΠΟ ΚΕΡΔΩΝ ΠΡΟΗΓ. ΧΡΗΣΕΩΣ	0,00	52.281,71
135		**** αιτιολογία εγγραφής ****		
<b>Σύνολα από / σε Μεταφορά</b>			<b>4.741.671,24</b>	<b>4.741.671,24</b>

Επωνυμία εταιρείας: AQUA VET Α.Ε.

Α.Φ.Μ. εταιρείας: 094543100

Οικονομικό έτος εταιρείας: 2005

## ΗΜΕΡΟΛΟΓΙΟ ΕΓΓΡΑΦΩΝ ΙΣΟΛΟΓΙΣΜΟΥ

Α/Α	ΚΩΔΙΚΟΣ	ΠΕΡΙΓΡΑΦΗ ΛΟΓΑΡΙΣΜΟΥ	ΧΡΕΩΣΗ	ΠΙΣΤΩΣΗ
136		Μεταφορά του 42.00 στον		
137		λογαριασμό 88.02		
138		**** αιτιολογία εγγραφής ****		
139	88.06	ΔΙΑΦΟΡΕΣ ΦΟΡΟΛΟΓ. ΕΛΕΓΧΟΥ ΠΡΟΗ	29.934,43	0,00
140	42.04	ΔΙΑΦΟΡΕΣ ΦΟΡΟΛ. ΕΛΕΓΧΟΥ ΠΡΟΗΓ.	0,00	29.934,43
141		**** αιτιολογία εγγραφής ****		
142		Μεταφορά του 42.04 στον		
143		λογαριασμό 88.06		
144		**** αιτιολογία εγγραφής ****		
145	88.08	ΦΟΡΟΣ ΕΙΣΟΔΗΜΑΤΟΣ	189.965,82	0,00
146	54.07	ΦΟΡΟΣ ΕΙΣΟΔΗΜΑΤΟΣ ΦΟΡΟΛΟΓ. ΚΕΡ	0,00	189.965,82
147		**** αιτιολογία εγγραφής ****		
148		Μεταφορά του φόρου εισοδήματος		
149		στον λογ/σμό 54.07		
150		**** αιτιολογία εγγραφής ****		
151	54.07	ΦΟΡΟΣ ΕΙΣΟΔΗΜΑΤΟΣ ΦΟΡΟΛΟΓ. ΚΕΡ	189.965,82	0,00
152	54.08	ΛΟΓΙΣΜΟΣ ΕΚΚΑΘΑΡ. ΦΟΡΩΝ-ΤΕΛΩΝ	0,00	189.965,82
153		**** αιτιολογία εγγραφής ****		
154		Μεταφορά των 54.07 λογ/σμού		
155		στον λογ/σμό 54.08		
156		**** αιτιολογία εγγραφής ****		
157	88.00	ΚΑΘΑΡΑ ΚΕΡΔΗ ΧΡΗΣΕΩΣ	342.759,49	0,00
158	88.02	ΥΠΟΛΟΙΠΟ ΚΕΡΔΩΝ ΠΡΟΗΓ. ΧΡΗΣΕΩΣ	32.281,71	0,00
159	88.99	ΚΕΡΔΗ ΠΡΟΣ ΔΙΑΘΕΣΗ	0,00	575.041,20
160	88.06	ΔΙΑΦΟΡΕΣ ΦΟΡΟΛΟΓ. ΕΛΕΓΧΟΥ ΠΡΟΗ	0,00	29.934,43
161	88.08	ΦΟΡΟΣ ΕΙΣΟΔΗΜΑΤΟΣ	0,00	189.965,82
162	41.02	ΤΑΚΤΙΚΟ ΑΠΟΘΕΜΑΤΙΚΟ	0,00	14.646,24
163	53.01	ΜΕΡΙΣΜΑΤΑ ΠΑΗΡΩΤΕΛ	0,00	312.000,00
164	42.00	ΥΠΟΛΟΙΠΟ ΚΕΡΔΩΝ ΕΙΣ ΝΕΟ	0,00	28.494,71
165	88.99	ΚΕΡΔΗ ΠΡΟΣ ΔΙΑΘΕΣΗ	575.041,20	0,00
166		**** αιτιολογία εγγραφής ****		
167		Διάθεση κερδών χρήσης της εται		
168		AQUA VET Α.Ε.		
169		**** αιτιολογία εγγραφής ****		
<b>Σύνολα από / σε Μεταφορά</b>			<b>6.301.619,71</b>	<b>6.301.619,71</b>

Επωνυμία εταιρείας AQUA VET Α.Ε.

Α.Φ.Μ. εταιρείας 094543100

Οικονομικό έτος εταιρείας 2005

## ΗΜΕΡΟΛΟΓΙΟ ΕΓΓΡΑΦΩΝ ΙΣΟΛΟΓΙΣΜΟΥ

Α/Α	ΚΩΔΙΚΟΣ	ΠΕΡΙΓΡΑΦΗ ΛΟΓΑΡΙΑΣΜΟΥ	ΧΡΕΩΣΗ	ΠΙΣΤΩΣΗ
170	54.08	ΛΟΓΙΣΜΟΣ ΕΚΚΑΘΑΡ. ΦΟΡΩΝ-ΤΕΛΩΝ	73.884,08	0,00
171	33.13.00	ΠΑΡΑΚΡΑΤ. ΦΟΡΟΣ ΕΙΣΟΔ. ΕΠΟΜΕΝΗ	0,00	73.563,55
172	33.13.06	ΠΑΡΑΚΡΑΤ. ΦΟΡΟΣ ΕΙΣΟΔ. ΑΠΟ ΤΟΚ	0,00	283,93
173	33.13.10	ΠΑΡΑΚΡΑΤ. ΦΟΡΟΣ ΕΙΣΟΔΗΜΑΤΟΣ ΑΠ	0,00	36,60
174		**** αιτιολογία εγγραφής ****		
175		Μεταφορά του 33.13... (προηγ.		
176		στον λογαριασμό 54.08		
177		**** αιτιολογία εγγραφής ****		
178	54.08	ΛΟΓΙΣΜΟΣ ΕΚΚΑΘΑΡ. ΦΟΡΩΝ-ΤΕΛΩΝ	0,00	104.160,67
179	33.13.00	ΠΑΡΑΚΡΑΤ. ΦΟΡΟΣ ΕΙΣΟΔ. ΕΠΟΜΕΝΗ	104.160,67	0,00
180		**** αιτιολογία εγγραφής ****		
181		Προκαταβολή φόρου εισοδήματος		
182		και Παρακρατούμενοι φόροι		
183		της εταιρείας AQUA VET Α.Ε.		
184		**** αιτιολογία εγγραφής ****		

Σύνολα από / σε Μεταφορά

6.479.664,46

6.479.664,46

Εκνομή εταιρείας ΑΩΛΙΑ ΥΕΤ Α.Ε.

Α.Φ.Μ. εταιρείας 094543100

Οικονομικό έτος εταιρείας 2005

## ΣΥΝΤΑΞΗ ΦΥΛΛΟΥ ΜΕΡΙΣΜΟΥ ΕΤΑΙΡΕΙΑΣ

ΚΩΔΙΚΟΣ - ΠΕΡΙΓΡΑΦΗ ΛΟΓΑΡΙΑΣΜΟΥ	ΛΟΓΑΡΙΑΣΜΟΙ ΠΡΩΤΟΥ ΒΑΘΜΟΥ	ΚΑΤΑΝΟΜΗ ΟΜΑΔΑΣ 61ς ΣΕ ΚΕΝΤΡΑ ΚΟΣΤΟΥΣ	ΠΑΡΑΓΩΓΗ	ΔΙΟΙΚΗΣΗ	ΔΙΑΘΕΣΗ	ΧΡΗΜ/ΚΑ	ΕΡΕΥΝΑ
60 Αμοιβές/έξοδα προσωπικού	70.406,45		67,00	51.153,94	114.818,48	5.463,50	0,00
61 Αμοιβές και έξοδα τρίτων	26.796,90		0,00	0,00	0,00	0,00	0,00
62 Παροχές τρίτων	23.156,45		0,00	0,00	0,00	0,00	0,00
63 Φόροι - Τέλοι	2.762,98		0,00	0,00	0,00	0,00	0,00
64 Διάφορα έσοδα	27.824,83		0,00	0,00	0,00	0,00	0,00
65 Τόκοι και συναφή έσοδα	5.463,50		0,00	0,00	0,00	0,00	0,00
66 Αποσβέσεις παγίων	15.091,81		0,00	0,00	0,00	0,00	0,00
68 Προβλεπές εκμεταλλεύσεως	0,00		0,00	0,00	0,00	0,00	0,00
<b>Αξιακά σύνολα ανά κέντρο κόστους</b>	<b>171.502,92</b>		<b>67,00</b>	<b>51.153,94</b>	<b>114.818,48</b>	<b>5.463,50</b>	<b>0,00</b>
Ποσοστά σύνολα ανά κέντρο κόστους (%)	100,00		0,04	29,83	66,95	3,19	0,00

Γενικό Καθολικό

ΑQUA NET ΑΕ 2004

Σελίδα : 1

Ημερομηνία εκτύπωσης : Πρ 31/12/0410:20

Κίνηση περιόδου : ΔΕΚΕΜΒΡΙΟΣ 04

Υπόλοιπο

A.A.	Κωδικός	Περιγραφή λογαριασμού	Ημερομην	Χρέωση	Πίστωση	Χρέωση	Πίστωση
1	01	ΑΛΛΟΤΡΙΑ ΠΕΡΙΟΥΣΙΑΚΑ ΣΤΟΙΧΕΙΑ	Μεταφορά 31/12/04	0,00 2.893,95	0,00 0,00	0,00 2.893,95	
			Μηνός	2.893,95	0,00	2.893,95	
			Σύνολο	2.893,95	0,00	2.893,95	
2	04	ΔΙΑΦΟΡΟΙ ΛΟΓΑΡΙΑΣΜΟΙ ΠΑΡΗΡΦΟΡΙΩΝ ΧΡΕΩΣΤ	Μεταφορά 21/12/04 24/12/04 27/12/04 31/12/04	1011.858,62 154,02 199,12 38.392,00 38.228,96	0,00 0,00 0,00 0,00	1011.858,62 154,02 199,12 38.392,00 38.228,96	
			Μηνός	76.974,10	0,00	76.974,10	
			Σύνολο	1088.832,72	0,00	1088.832,72	
3	05	ΔΙΚΑΙΟΥΧΟΙ ΑΛΛΟΤΡΙΩΝ ΠΕΡΙΟΥΣ.ΣΤΟΙΧΕΙΩΝ	Μεταφορά 31/12/04	0,00 0,00	0,00 2.893,95	0,00	2.893,95
			Μηνός	0,00	2.893,95		2.893,95
			Σύνολο	0,00	2.893,95		2.893,95
4	08	ΔΙΑΦΟΡΟΙ ΛΟΓ/ΣΜΟΙ ΠΑΡΗΡ/ΡΙΩΝ ΠΙΣΤΩΤΙΚΟΙ	Μεταφορά 21/12/04 24/12/04 27/12/04 31/12/04	0,00 0,00 0,00 0,00 0,00	1011.858,62 154,02 199,12 38.392,00 38.228,96		1011.858,62 154,02 199,12 38.392,00 38.228,96
			Μηνός	0,00	76.974,10		76.974,10
			Σύνολο	0,00	1088.832,72		1088.832,72
5	11	ΚΤΙΡΙΑ-ΕΓΚ/ΣΕΙΣ ΚΤΙΡΙΩΝ	Μεταφορά 31/12/04	57.770,69 0,00	7.331,66 4.621,66	50.439,03	4.621,66
			Μηνός	0,00	4.621,66		4.621,66
			Σύνολο	57.770,69	11.953,32	45.817,37	
6	13	ΜΕΤΑΦΟΡΙΚΑ ΜΕΣΑ	Μεταφορά 31/12/04	13.818,87 0,00	12.598,91 1.219,94	1.219,96	1.219,94
			Μηνός	0,00	1.219,94		1.219,94
			Σύνολο	13.818,87	13.818,85	0,02	

Σε μεταφορά 1163.316,23 1117.498,84 45.817,39

Αναλυτικό Καθολικό (Καρτέλλα Λογ/αριού)

ΑQUA VET ΑΕ 2004

Σελίδα :1

Ημερομηνία εκτύπωσης : Πρ 31/12/0411:41

Στοιχεία λογαριασμού : 20.01.0018 ΑΓΟΡΕΣ ΕΣΩΤΕΡΙΚΟΥ 10%

Χρονική περίοδος : Πε 01/01/04 ως Πρ 31/12/04

Ημερομην	Παρασ/κό	Αιτιολογία κίνησης	Κίνηση		Προσδευτικά		Υπόλοιπα	
			Χρέωση	Πίστωση	Χρέωση	Πίστωση	Χρέωση	Πίστωση
		Από μεταφορά			0,00	0,00	0,00	
10/05/04	ΑΕ 133	ΜΕΤΑΦΟΡΑ ΑΓΟΡΩΝ	313,00		313,00	0,00	313,00	
01/06/04	ΤΑΑ1939	ΚΑΝΩΝ ΙΝΣΤΡΟΥΜΕΝΤΣ ΕΛΛΑΣ ΕΠΕ	991,20		994,20	0,00	994,20	
22/06/04	ΤΑΑ2067	ΚΑΝΩΝ ΙΝΣΤΡΟΥΜΕΝΤΣ ΕΛΛΑΣ ΕΠΕ	184,00		1.088,20	0,00	1.088,20	
29/06/04	ΤΑΑ607	ΣΤΑΥΑΤΟΠΟΥΛΟΣ Δ. & Ν. Α.Ε.	42,00		1.130,20	0,00	1.130,20	
16/10/04	ΑΕ 147	ΜΕΤΑΦΟΡΑ ΑΠΟ 20.00.0003 ΣΕ 20.01.0018	436,00		1.566,20	0,00	1.566,20	
19/10/04	ΤΑΑ2580	ΚΑΝΩΝ ΙΝΣΤΡΟΥΜΕΝΤΣ ΕΛΛΑΣ ΕΠΕ	71,20		1.637,40	0,00	1.637,40	
Σύνολα			1.637,40	0,00				

Αναλυτικό Καθολικό (Καρτέλα λογ/σμού)

ΑΟΥΑ VET ΑΕ 2004

Σελίδα : 1

Ημερομηνία εκτύπωσης : Πα 31/12/04 11:30

Στοιχεία λογαριασμού : 30.00.0000 ΑΓΙΑ ΜΑΥΡΑ ΕΠΕ  
Χρονική περίοδος : Πε 01/01/04 ως Πα 31/12/04

Ημερομην	Παρασ/κό	Αιτιολογία κίνησης	Κίνηση		Προσδευτικά		Υπόλοιπο	
			Χρέωση	Πίστωση	Χρέωση	Πίστωση	Χρέωση	Πίστωση
		Από μεταφορά			18.171,95	0,00	18.171,95	
05/07/04	966	219341231/30/11/04/ΑΓΙΑ ΜΑΥΡΑ ΕΠΕ		11.889,00	18.171,95	11.889,00	6.282,95	
06/12/04	1043	ΑΓΙΑ ΜΑΥΡΑ ΕΠΕ		6.282,95	18.171,95	18.171,95	0,00	
Σύνολο			0,00	18.171,95				



Αναλυτικό Καθολικό (Καρτέλλα Λογισμίου)

ΑΟΥΑ ΝΕΤ ΑΕ 2004

Σελίδα : 1

Ημερομηνία εκτύπωσης : Πα 31/12/04 11:34

Στοιχεία λογαριασμού : 50.00.0015 ΣΑΒΒΑΚΗΣ ΜΙΧ & ΣΙΑ Ε.Ε.

Χρονική περίοδος : Πα 01/01/04 ως Πα 31/12/04

Ημερομην	Παρασ/κό	Αιτιολογία κίνησης	Κίνηση		Προδευτικά		Υπόλοιπο	
			Χρέωση	Πίστωση	Χρέωση	Πίστωση	Χρέωση	Πίστωση
		Από μεταφορά			0,00	1.198,21		1.198,21
03/02/04	424	314993331/20/05/04/ΣΑΒΒΑΚΗΣ ΜΙΧ & ΣΙΑ	1.200,00		1.200,00	1.198,21	1,79	
27/04/04	7ΠΥ 1035	ΣΑΒΒΑΚΗΣ Η. & ΣΙΑ ΕΕ(1000.00)		1.180,00	1.200,00	2.378,21		1.178,21
25/05/04	441	320247235/15/09/04/ΣΑΒΒΑΚΗΣ ΜΙΧ & ΣΙΑ	1.200,00		2.400,00	2.378,21	21,79	
16/09/04	7ΠΥ 1182	ΜΙΧ ΣΑΒΒΑΚΗΣ & ΣΙΑ ΕΕ(1000.00)		1.180,00	2.400,00	3.558,21		1.158,21
01/11/04	485	221360468/28/02/05/ΕΠΙΤ.ΠΛΗΡΩΤΕΑ Γ.Α	1.158,21		3.558,21	3.558,21	0,00	
03/12/04	7ΠΥ 1305	Η.ΣΑΒΒΑΚΗΣ & ΣΙΑ ΕΕ(750.00)		885,00	3.558,21	4.443,21		885,00
<b>Σύνολα</b>			<b>3.558,21</b>	<b>3.245,00</b>				

Αναλυτικό Καθολικό (Χαρτέλλα Λογισμίου)

ΑQUA VET ΑΕ 2004

Σελίδα : 1

Ημερομηνία εκτύπωσης : Πα 31/12/04 11:48

Στοιχεία λογαριασμού : 14.08.0010 ΚΙΝΗΤΑ ΤΗΛΕΦΩΝΑ ΣΤΕΜ(11/04)

Χρονική περίοδος : Πε 01/01/04 ως Πα 31/12/04

Ημερομηνία	Παρασ/κό	Αιτιολογία κίνησης	Κίνηση		Προσθευτικά		Υπόλοιπο	
			Χρέωση	Πίστωση	Χρέωση	Πίστωση	Χρέωση	Πίστωση
		Από μεταφορά			0,00	0,00	0,00	
04/11/04	ΤΔΑ 7532	ΣΤΕΤ ΕΜΑΣ ΑΕΒΕ	847,00		847,00	0,00	847,00	
		<b>Σύνολα</b>	<b>847,00</b>	<b>0,00</b>				

Αναλυτικό Καθολικό (Καρτέλλα Λογισμίου)

AQUA VET AE 2004

Σελίδα :1

Ημερομηνία εκτύπωσης : Πα 31/12/0411:45

Στοιχεία λογαριασμού : 70.00.0001 ΠΩΛΗΣΕΙΣ ΧΟΗΡΓΙΚΗΣ ΊΒΣ  
Χρονική περίοδος : Πε 01/01/04 ως Σε 31/01/04

Ημερομηνία	Πόσολογικό	Αιτιολογία κίνησης	Κίνηση		Προσθευτικά		Υπόλοιπα	
			Χρέωση	Πίστωση	Χρέωση	Πίστωση	Χρέωση	Πίστωση
		Από μεταφορά			0,00	0,00	0,00	
13/01/04	ΤΙΧ000247	MARE NOSTRUM AE		75,00	0,00	75,00		75,00
16/01/04	ΤΙΧ000377	ΥΔΑΤ/ΓΕΙΕΣ Γ. & Π. ΜΠΙΣΙΑΚΟΣ Α.Ε.		233,00	0,00	308,00		308,00
16/01/04	ΤΙΧ000379	ΚΑΛ/ΓΕΙΕΣ ΥΔΡΟΒΙΟΝ ΟΡΓΑΝΙΣΜΩΝ Α.Ε.		184,02	0,00	492,02		492,02
22/01/04	ΤΙΧ000984	ΑΣΤΕΡΙΑΣ Α.Ε.		279,60	0,00	771,62		771,62
		Σύνολο	0,00	771,62				

Депозити кітванг сінглі

AGDA NET DE 2024

23.12.2024 1

Рішення комісії: № 30/12/24 13:55

Кітванг депозити : АЗІЯСБ:102 04

A.A.	Кодифікація	Назва депозиту	Відкриті депозити				Пропозиції				Тривалість	Кінцева сума	
			Нес. Ефект.	Нес. Ефект.	Тривалість	АК(в) ефект.	АК(в) ефект.	Нес. Ефект.	Нес. Ефект.	АК(в) ефект.			АК(в) ефект.
1	12-01-001	НАКУМІД (пробн. 1міс)	70	3	73	0,00	19,05	0	0	0,00	0,00	73	0,00
2	12-01-002	НАКУМІД (пробн. 3міс)	20	13	17	0,00	970,50	0	0	0,00	0,00	17	0,00
Ітого депозити 12-01..			100	16	90	0,00	1.017,15	0	0	0,00	0,00	90	0,00
Ітого депозити 12-01(пробн.с.)..			100	16	90	0,00	1.017,15	0	0	0,00	0,00	90	0,00
3	15-10-001	ПЛЕНІДІД VI Др. 30/211 (3міс)	992	922	70	10.167,65	659.378,14	0	47	0,00	25.324,50	23	0,00
4	15-10-014	ПЛЕНІДІД XI Др. 24/201 (3міс)	24	76	6	0,00	66.332,00	0	0	0,00	10.763,00	6	0,00
Ітого депозити 15-10..			1.016	998	76	10.167,65	725.710,14	0	47	0,00	36.087,50	29	0,00
5	15-02-005	ПРАКТИКАЛІ ВЕПІВІЗІ ВАНІВІ	15	12	3	537,17	654,00	0	0	0,00	0,00	3	0,00
Ітого депозити 15-02..			15	12	3	537,17	654,00	0	0	0,00	0,00	3	0,00
6	15-05-002	БЕЗПЕЧІ СУБІДИТОВАНИ О.600000 (6)	6	0	6	45,76	0,00	0	0	0,00	0,00	6	0,00
Ітого депозити 15-05..			6	0	6	45,76	0,00	0	0	0,00	0,00	6	0,00
7	15-03-001	БЕЗПЕЧІ СУБІДИТОВАНИ О.500000	1.301	254	917	3.323,32	2.284,35	0	8	0,00	93,30	929	0,00
8	15-03-002	БЕЗПЕЧІ СУБІДИТОВАНИ О.500000	1.592	943	719	2.471,04	10.563,05	0	219	0,00	2.438,15	538	0,00
9	15-03-003	БЕЗПЕЧІ СУБІДИТОВАНИ О.500000	1.781	453	1.392	1.333,32	1.497,15	0	55	0,00	732,20	1.243	0,00
10	15-03-004	БЕЗПЕЧІ СУБІДИТОВАНИ О.500000 (5)	81	0	81	463,32	0,00	0	0	0,00	0,00	81	0,00
11	15-03-005	БЕЗПЕЧІ СУБІДИТОВАНИ О.500000	568	203	363	2.383,32	5.917,45	0	3	0,00	34,36	366	0,00
12	15-03-006	БЕЗПЕЧІ СУБІДИТОВАНИ О.500000	9	0	9	51,46	0,00	0	0	0,00	0,00	9	0,00
13	15-03-007	БЕЗПЕЧІ СУБІДИТОВАНИ О.500000	9	1	6	51,46	11,63	0	0	0,00	0,00	6	0,00
14	15-03-008	БЕЗПЕЧІ СУБІДИТОВАНИ О.500000	15	0	15	0,00	0,00	0	0	0,00	0,00	15	0,00
15	15-03-009	БЕЗПЕЧІ СУБІДИТОВАНИ О.500000	5	0	5	0,00	0,00	0	0	0,00	0,00	5	0,00
16	15-03-010	БЕЗПЕЧІ СУБІДИТОВАНИ О.500000	12	0	12	0,00	0,00	0	12	0,00	139,20	0	0,00
17	15-03-011	БЕЗПЕЧІ СУБІДИТОВАНИ О.500000	12	0	12	0,00	0,00	0	12	0,00	139,20	0	0,00
Ітого депозити 15-03..			5.363	1.204	3.463	9.302,69	33.384,45	0	302	0,00	3.638,10	3.167	0,00
18	15-01-001	БЕЗПЕЧІ СУБІДИТОВАНИ О.500000	45	31	34	0,00	205,50	0	5	0,00	43,20	45	0,00
Ітого депозити 15-01..			45	31	34	0,00	205,50	0	5	0,00	43,20	45	0,00
19	15-03-001	БЕЗПЕЧІ СУБІДИТОВАНИ	7	4	3	59,51	24,66	0	0	0,00	24,66	3	0,00
Ітого депозити 15-03..			7	4	3	59,51	24,66	0	0	0,00	24,66	3	0,00

ΑΔΥΑ ΝΕΤ ΑΕ 2004

η ΡΕΤΟΒΑΘΜΙΕΣ

Σελίδα : 1

Ημερομηνία εκτύπωσης : Πά 31/12/04 10:12

Κίνηση περιόδου : ΔΕΚΕΜΒΡΙΟΣ 04

Α.Α.	Κωδικός	Περιγραφή λογαριασμού	Ανογροφή		Κίνηση μήνος		Προοδευτικά		Υπόλοιπο	
			Χρέωση	Πίστωση	Χρέωση	Πίστωση	Χρέωση	Πίστωση	Χρέωση	Πίστωση
1	01	ΑΝΩΤΕΡΙΑ ΠΕΡΙΟΥΣΙΑΚΑ ΣΤΟΙΧΕΙΑ	0,00	0,00	2.893,95	0,00	2.893,95	0,00	2.893,95	
2	04	ΔΙΑΦΟΡΟΙ ΛΟΓΑΡΙΑΣΜΟΙ ΠΑΡΟΧΟΡΟΠΩΝ ΧΡΕΩΣΤ	0,00	0,00	76.974,10	0,00	1088.832,72	0,00	1088.832,72	
3	05	ΔΙΚΑΙΟΥΧΟΙ ΑΝΩΤΕΡΩΝ ΠΕΡΙΟΥΣ. ΣΤΟΙΧΕΙΩΝ	0,00	0,00	0,00	2.893,95	0,00	2.893,95		2.893,95
4	08	ΔΙΑΦΟΡΟΙ ΛΟΓ/ΣΜΟΙ ΠΑΡΟΧΩΝ ΠΙΣΤΩΤΙΚΩΝ	0,00	0,00	0,00	76.974,10	0,00	1088.832,72		1088.832,72
5	11	ΚΤΙΡΙΑ-ΕΓΧ/ΣΕΙΣ ΚΤΙΡΙΩΝ	57.770,69	7.391,66	0,00	4.621,66	57.770,69	11.953,32	45.817,37	
6	13	ΜΕΤΑΦΟΡΙΚΑ ΜΕΣΑ	13.818,87	12.598,91	0,00	1.219,84	13.818,87	13.818,85	0,02	
7	14	ΕΠΙΠΛΑ	60.220,95	37.820,96	0,00	9.250,21	61.391,52	47.071,19	14.320,63	
8	18	ΣΥΝ. & ΙΔΙΩΣΕΣ ΜΑΚΡΟΠΡ/ΝΕΕ ΑΝΑΤ.	2.289,07	0,00	0,00	0,00	2.289,07	0,00	2.289,07	
9	20	ΕΠΙΧΡΕΩΜΑΤΑ	120.680,87	0,00	36.478,40	0,00	1055.513,05	21.377,98	1033.935,17	
10	24	ΕΡΩΤΕΣ & ΒΟΗΘ/ΚΕΣ ΥΔΕΣ-ΥΔ. ΣΥΝΚ/ΣΙΑΣ	0,00	0,00	0,00	0,00	818,53	0,00	818,53	
11	25	ΑΠΑΛΩΣΙΜΑ ΥΛΙΚΑ	0,00	0,00	365,98	0,00	365,98	0,00	365,98	
12	26	ΑΝΤΑΜΑΚΤΙΚΑ ΠΑΤΩΝ	0,00	0,00	948,00	0,00	2.935,48	0,00	2.935,48	
13	30	ΠΕΛΑΤΕΣ	211.515,49	8.016,35	118.742,12	136.191,90	2083.450,97	1714.254,64	369.196,33	
14	32	ΠΑΡΑΓΕΛΕΙΣ ΣΤΟ ΕΣΩΤΕΡΙΚΟ	32.355,09	0,00	65.400,59	38.834,38	660.563,93	933.941,95	26.621,97	
15	33	ΧΡΕΩΣΤΕΣ ΔΙΑΦΟΡΟΙ	652.038,21	0,00	108.576,62	184.541,74	2391.860,68	1375.723,64	715.926,24	
16	35	ΛΟΓΑΡΙΑΣΜΟΙ ΔΙΑΧ/ΣΕΩΣ ΠΡΟΚ/ΔΩΝ & ΠΙΣΤΩΣΤ	0,00	0,00	8.599,29	8.599,29	29.395,75	29.395,75	0,00	
17	38	ΤΑΜΕΙΟ	168.624,47	0,00	2112.023,92	2192.080,74	17938308,33	17647143,09	239.665,24	
18	40	ΚΕΦΑΛΑΙΟ	0,00	381.420,00	0,00	0,00	0,00	381.420,00		381.420,00
19	41	ΑΚΡΩΘΕΜΑΤΙΚΑ	0,00	72.058,97	0,00	0,00	0,00	72.058,97		72.058,97
20	42	ΑΠΟΤΕΛΕΣΜΑΤΑ ΕΙΣ ΝΕΟ	0,00	32.281,71	0,00	0,00	29.934,43	32.281,71		2.347,28
21	44	ΠΡΟΒΛΗΝΤΕΣ	0,00	18.842,28	4.538,17	1.011,84	4.538,17	19.853,82		15.315,75
22	50	ΠΡΟΒΛΗΝΤΕΣ	3.099,70	92.483,19	58.715,11	76.281,61	964.575,59	1145.914,35		181.338,75
23	51	ΓΡΑΜΜΑΤΙΑ ΠΑΡΟΧΕΩΣ	0,00	51.241,18	57.240,00	97,02	196.055,63	223.968,27		27.911,64
24	53	ΠΙΣΤΩΤΕΣ ΔΙΑΦΟΡΟΙ	0,00	452.055,77	162.315,63	8.314,59	260.223,22	549.101,10		268.877,83
25	54	ΥΠΟΧΡΕΩΣΕΙΣ ΑΠΟ ΦΟΡΟΥΣ & ΤΕΛΗ	0,00	162.653,47	32.380,50	18.280,88	402.471,38	498.063,22		35.591,84
26	55	ΑΙΣΧΑΝΙΣΤΙΚΟΙ ΟΡΓΑΝΙΣΜΟΙ	0,00	3.660,80	1.862,16	3.801,91	25.828,92	23.628,83		3.801,91
27	60	ΑΠΟΔΟΣΕΙΣ & ΕΣΩΔ. ΠΡΟΪΚΤΙΚΩΝ	0,00	0,00	10.311,67	0,00	70.408,45	0,00	70.408,45	
28	61	ΑΠΟΔΟΣΕΙΣ & ΕΣΩΔ. ΤΡΙΤΩΝ	0,00	0,00	7.283,68	0,00	26.796,90	0,00	26.796,90	
29	62	ΠΑΡΟΧΕΣ ΤΡΙΤΩΝ	0,00	0,00	2.472,21	0,00	23.890,45	0,00	23.890,45	
30	63	ΦΟΡΟΙ ΤΕΛΗ	0,00	0,00	158,31	0,00	2.782,58	0,00	2.782,98	
31	64	ΔΙΑΦΟΡΑ ΕΣΩΔ.	0,00	0,00	2.507,13	0,00	27.824,83	0,00	27.824,83	
32	65	ΤΟΚΟΙ & ΣΥΝΑΦΗ ΕΣΩΔ.	0,00	0,00	374,15	0,00	5.463,50	0,00	5.463,50	
33	66	ΑΠΟΒΕΒΕΙΣ ΠΑΛΙΩΝ ΣΤΟΙΧΕΙΩΝ	0,00	0,00	15.091,81	0,00	15.091,81	0,00	15.091,81	
34	70	ΠΩΔΗΣΕΙΣ	0,00	0,00	0,00	105.583,63	0,00	1671.604,49		1671.604,49
35	73	ΠΩΔΗΣΕΙΣ ΥΠΗΡΕΣΙΩΝ	0,00	0,00	0,00	0,00	0,00	367,00		367,00
36	75	ΕΣΩΔ. ΠΑΡΕΠΟΜΕΣΩΝ ΑΣΧΩΛΙΩΝ	0,00	0,00	0,00	100,00	0,00	0,00	0,00	
37	76	ΕΣΩΔ. ΚΕΦΑΛΑΙΩΝ	0,00	0,00	0,00	672,70	0,00	3.421,93		3.421,93
38	81	ΕΚΤΑΚΤΑ & ΑΝΟΡΤΑΝΑ ΑΠΟΤΕΛΕΣΜΑΤΑ	0,00	0,00	70,85	10.262,68	3.687,13	13.758,63		10.071,59
39	89	ΕΙΣΛΟΓΙΣΜΟΣ	1332.473,27	1332.473,27	0,00	0,00	1332.473,27	1332.473,27	0,00	

Σύνολο Βαθμού :

2664.946,54 2664.946,54 2678.340,53 2678.340,53 28800322,88 28800322,88 3765.855,82 3765.855,82

Ισοζύγιο λογιστικής

ΟΜΑ VET ΑΞ 2004

ΤΡΙΤΟΒΑΘΜΙΩΝ

Σελίδα 11

Περιοχή εκτύπωσης: ΠΑ 31/12/0410:13

Περίοδος: ΔΕΚΕΜΒΡΙΟΣ 04

Α. Κωδικός	Περιγραφή λογαριασμού	Απαγραφή		Κίνηση μηνός		Προσδετικά		Υπόλοιπα	
		Χρέωση	Πίστωση	Χρέωση	Πίστωση	Χρέωση	Πίστωση	Χρέωση	Πίστωση
1 01	ΑΛΛΟΤΡΙΑ ΠΕΡΙΟΥΣΙΑΚΑ ΣΤΟΙΧΕΙΑ	0,00	0,00	2.893,95	0,00	2.893,95	0,00	2.893,95	
2 01.99	ΑΛΛΟΤΡΙΑ ΠΕΡΙΟΥΣΙΑΚΑ ΣΤΟΙΧΕΙΑ ΤΡΙΤΩΝ	0,00	0,00	2.893,95	0,00	2.893,95	0,00	2.893,95	
3 01.99.0002	REGISTRATION UNIT CSE 1600(ΔΙΑΔ ΑΒΕΕ)	0,00	0,00	2.893,95	0,00	2.893,95	0,00	2.893,95	
4 04	ΔΙΑΦΟΡΟΙ ΛΟΓ/ΣΜΟΙ ΠΛΗΡΩΣΙΩΝ ΧΡΕΩΣΤ	0,00	0,00	76.974,10	0,00	1088.832,72	0,00	1688.832,72	
5 04.00	ΔΙΑΦΟΡΟΙ ΛΟΓ/ΣΜΟΙ ΠΛΗΡΩΣΙΩΝ ΧΡΕΩΣΤ	0,00	0,00	76.974,10	0,00	1088.832,72	0,00	1088.832,72	
6 04.00.0060	ΔΑΠΑΝΕΣ ΜΕ ΔΙΚ. ΕΚΠΟΣΗΣ	0,00	0,00	5.461,44	0,00	46.573,52	0,00	46.573,52	
7 04.00.0061	ΔΑΠΑΝΕΣ ΑΠΑΛΩΣ ΧΡΗΣ ΔΙΚ. ΕΚΠΟΣΗΣ	0,00	0,00	32.747,52	0,00	125.663,40	0,00	125.663,40	
8 04.00.0118	ΠΛΑΣΜ ΛΟΓ/ΣΜΟΙ ΠΑΓΙΩΝ	0,00	0,00	0,00	0,00	1.170,92	0,00	1.170,92	
9 04.00.0508	ΕΠΙΔΟΚΗΜΟΤΗΤΕΣ ΑΠΟΚΤΗΣΕΙΣ 8%	0,00	0,00	36.392,00	0,00	487.505,80	0,00	487.505,80	
10 04.00.3000	ΠΛΑΣΜ ΑΞΙΑ ΕΓΧ.ΔΑΠ. ΕΝΔΟΧ.0%	0,00	0,00	154,02	0,00	1.873,10	0,00	1.873,10	
11 04.00.3018	ΠΛΑΣΜ ΑΞΙΑ ΕΓΧ.ΔΑΠ.ΚΑΜΕ ΕΝΔΟΧ. 16%	0,00	0,00	0,00	0,00	130,03	0,00	130,03	
12 04.00.4000	ΠΛΑΣΜ ΑΞΙΕΣ ΕΙΣΑΓΩΓΩΝ 0%	0,00	0,00	0,00	0,00	410,00	0,00	410,00	
13 04.00.4008	ΠΛΑΣΜ ΑΞΙΑ ΕΙΣΑΓΩΓΩΝ 8%	0,00	0,00	0,00	0,00	666,89	0,00	666,89	
14 04.00.4018	ΠΛΑΣΜΑΤΙΚΗ ΑΞΙΑ ΕΙΣΑΓΩΓΩΝ 16%	0,00	0,00	108,00	0,00	413.200,21	0,00	413.200,21	
15 04.00.8000	ΠΛΑΣΜ ΑΞΙΑ ΕΓΧ.ΔΑΠ. ΕΙΣΑΓ. 0%	0,00	0,00	50,70	0,00	3.361,59	0,00	3.361,59	
16 04.00.8018	ΠΛΑΣΜ ΑΞΙΑ ΕΓΧ.ΔΑΠ. ΕΙΣΑΓ. 16%	0,00	0,00	40,42	0,00	6.077,27	0,00	6.077,27	
17 05	ΔΙΚΑΙΟΥΧΟΙ ΑΛΛΟΤΡΩΝ ΠΕΡΙΟΥΣ. ΣΤΟΙΧΕΙΩΝ	0,00	0,00	0,00	2.893,95	0,00	2.893,95		2.893,95
18 05.99	ΔΙΚΑΙΟΥΧΟΙ ΑΛΛΟΤΡΩΝ ΠΕΡΙΟΥΣ. ΣΤΟΙΧΕΙΩΝ	0,00	0,00	0,00	2.893,95	0,00	2.893,95		2.893,95
19 05.99.0002	ΔΙΑΔ ΙΚΥΒΟΥΚΑΛΩΠΕΡΤΕΙΕΣ ΑΒΕΕ	0,00	0,00	0,00	2.893,95	0,00	2.893,95		2.893,95
20 08	ΔΙΑΦΟΡΟΙ ΛΟΓ/ΣΜΟΙ ΠΛΗΡΩΣΙΩΝ ΠΙΣΤΩΤΙΚΟΙ	0,00	0,00	0,00	76.974,10	0,00	1088.832,72		1688.832,72
21 08.00	ΔΙΑΦΟΡΟΙ ΛΟΓ/ΣΜΟΙ ΠΛΗΡΩΣΙΩΝ ΠΙΣΤΩΤΙΚΟΙ	0,00	0,00	0,00	76.974,10	0,00	1088.832,72		1688.832,72
22 08.00.0000	ΔΙΑΦ. ΛΟΓ/ΣΜΟΙ ΠΛΗΡΩΣΙΩΝ ΠΙΣΤΩΤ.	0,00	0,00	0,00	38.228,95	0,00	173.407,84		173.407,84
23 08.00.0508	ΕΠΙΔΟΚΗΜ. ΑΠΟΚΤΗΣΕΙΣ 6%(ΑΝΤΙΘ.)	0,00	0,00	0,00	36.392,00	0,00	487.505,80		487.505,80
24 08.00.3000	ΠΛΑΣΜ ΑΞΙΑ ΕΓΧ.ΔΑΠ. ΕΝΔΟΧ.0%	0,00	0,00	0,00	154,02	0,00	1.873,10		1.873,10
25 08.00.3018	ΠΛΑΣΜ ΑΞΙΕΣ ΕΓΧ.ΔΑΠ. 16% ΕΝΔΟΧ.	0,00	0,00	0,00	0,00	0,00	130,03		130,03
26 08.00.4000	ΠΛΑΣΜ ΑΞΙΕΣ ΕΙΣΑΓΩΓΩΝ 0%(ΑΝΤΙΘΕΤΟΙ)	0,00	0,00	0,00	0,00	0,00	410,00		410,00
27 08.00.4008	ΠΛΑΣΜ ΑΞΙΕΣ ΕΙΣΑΓ. ΤΡΙΤΩΝ ΧΩΡΩΝ 8%	0,00	0,00	0,00	0,00	0,00	666,89		666,89
28 08.00.4018	ΠΛΑΣΜ ΑΞ. ΕΙΣ. 16%	0,00	0,00	0,00	108,00	0,00	413.200,21		413.200,21
29 08.00.8000	ΠΛΑΣΜ ΑΞΙΑ ΕΓΧ.ΔΑΠ. ΕΙΣΑΓ. 0%	0,00	0,00	0,00	50,70	0,00	3.361,59		3.361,59
30 08.00.8018	ΠΛΑΣΜ ΑΞΙΑ ΕΓΧ.ΔΑΠ. ΕΙΣΑΓ. 16%	0,00	0,00	0,00	40,42	0,00	6.077,27		6.077,27
31 11	ΚΤΙΡΙΑ-ΕΓΚ/ΣΕΙΣ ΚΤΙΡΙΩΝ	57.770,69	7.351,65	0,00	4.621,66	37.770,69	11.953,32	45.617,37	
32 11.07	ΚΤΙΡΙΑ-ΕΓΚ/ΣΕΙΣ ΚΤΙΡ. ΣΕ ΑΚΙΝΗΤΑ ΤΡΙΤΩΝ	57.770,69	0,00	0,00	0,00	57.770,69	0,00	57.770,69	
	Σε μεταφορά	0,00	0,00	79.868,05	79.868,05	1091.726,67	1091.726,67	1091.726,67	1091.726,67

## Τα Φορολογικά Έντυπα:

- Μηχανογραφικό Δελτίο Οικονομικών Στοιχείων Επιχειρήσεων και Επιτηδευματιών (Ε3)
- Έντυπο Δήλωσης Φορολογίας Εισοδήματος Νομικών Προσώπων κερδοσκοπικού χαρακτήρα Πλην τραπεζικών και ασφαλιστικών επιχειρήσεων (Φ.01-10)
- Περιοδική Δήλωση Φ.Π.Α. (Φ2)
- Εκκαθαριστική Δήλωση Φ.Π.Α. (Φ1)
- Οριστική Φ.Μ.Υ.
- Intrastat
- Ανακεφαλαιωτικό Πίνακα Ενδοκοινοτικών Αποκτήσεων (Φ5)
- Κατάσταση Αποδοχών / Κρατήσεων (Εκκαθάρισης)
- Καταστάσεις Ταμείων
- και αντίστοιχες Αποδείξεις Πληρωμής των ταμείων
- Έγγραφα Υποβολής καταστάσεων ΚΕ.Π.Υ.Ο.
- Αποδείξεις Υποβολής Κατάστασης Πελατών – Προμηθευτών

**ΜΗΧΑΝΟΓΡΑΦΙΚΟ ΔΕΛΤΙΟ ΟΙΚΟΝΟΜΙΚΩΝ ΣΤΟΙΧΕΙΩΝ  
ΕΠΙΧΕΙΡΗΣΕΩΝ ΚΑΙ ΕΠΙΤΗΔΕΥΜΑΤΩΝ**

Υποβάλλεται σε δύο αντίγραφα και υποβάλλεται τη δέκατη φεβρουαρίου εκαστοέτητος 2005

**ΟΙΚΟΝΟΜΙΚΟ ΕΤΟΣ 2005**

ΔΙΑΧΕΙΡΙΣΗ 002 από 01/01/2004 003 έως 31/12/2004  
 ΑΡΙΘΜΟΣ ΔΗΛΩΣΗΣ\* 004  
 ΑΡΙΘΜΟΣ ΦΑΚΕΛΟΥ Α.Ε. 006 370460  
 ΕΙΔΟΣ ΔΗΛΩΣΗΣ 008 ΤΡΟΠ/ΧΗ 1 ΣΥΛΛΟΓΗ ΤΡΗ 2

Α.Ο.Υ. ΥΠΟΒΑΛΗΣ	ΦΑΕΕ ΑΘΗΝΩΝ	005	1159
Α.Ο.Υ. ΠΡΟΚΑΤΟΥΜΕΝΗΣ ΥΠΟΒΑΛΗΣ	ΦΑΕΕ ΑΘΗΝΩΝ	007	1159
ΑΡΜΟΔΙΟ ΕΛΕΓΚΤΙΚΟ ΚΕΝΤΡΟ		017	

Κατηγορία Β Προβλεπόμενα Έσοδα	** 019	Α	1	Β	2	3	ΑΔ	4	ΑΓ	5	ΒΓ	6	ΑΒΓ	7
Από τις πηγές	730	% υπέρβαση	1	Αναμενόμενα έσοδα	2	Αναμενόμενα έσοδα με ΑΥΔ	3	Σύνολο των εσόδων	761	Σύνολο των εσόδων με ΑΥΔ	730			

**ΠΙΝΑΚΑΣ Α' ΣΤΟΙΧΕΙΑ ΦΟΡΟΛΟΓΟΥΜΕΝΟΥ**

Α.Φ.Μ.	018	019	4	5	4	3	1	0	0	705	51.46	Κ.Α.Δ. που αντιστοιχεί μετά μεταβολών επιμεριστικά έσοδα	761	51.46
--------	-----	-----	---	---	---	---	---	---	---	-----	-------	--	-----	-------

**ΧΩΝΔΡΙΚΟ ΕΜΠΟΡΙΟ ΦΑΡΜΑΚΕΥΤΙΚΩΝ ΠΡΟΪΟΝΤΩΝ**

ΕΠΩΝΥΜΟ Α'	ΑQUA VET Α.Ε.	ΕΠΩΝΥΜΟ Β'	ΕΠΩΝΥΜΟ Γ'	ΟΝΟΜΑ	ΟΝΟΜΑ ΠΑΤΕΡΑ
------------	---------------	------------	------------	-------	--------------

ΕΠΙΧΕΙΡΗΣΙΑ (ή η φυσική Προέλευση) ΑQUA VET Α.Ε.  
 ΣΤΟΙΧΕΙΑ ΤΟΥ ΣΥΣΤΗΟΥ (Συμπληρώνονται μόνο όταν η πα παύση επιχείρησης είναι εποχική και ανήκει στη σύζυγο)

Α.Φ.Μ.	041	ΟΝΟΜΑ	ΟΝΟΜΑ ΠΑΤΕΡΑ
--------	-----	-------	--------------

**ΠΙΝΑΚΑΣ Β' ΣΤΟΙΧΕΙΑ Κ.Β.Σ. ΕΚΔΟΘΕΝΤΑ ΣΤΗ ΧΡΗΣΗ**

Τηλος στοιχείου (Αποδ. Λογ. Πάλησης, Τηλοδ. Πάλησης κ.λπ.)	Στοιχεία που εκδόθηκαν		Τηλος στοιχείου (Αποδ. Λογ. Πάλησης, Τηλοδ. Πάλησης κ.λπ.)	Στοιχεία που εκδόθηκαν	
	Από Ηα	Μέχρι Ηα		Από Νο	Μέχρι Νο
1.		6.			
2.		7.			
3.		8.			
4.		9.			
5.		10.			

**ΠΙΝΑΚΑΣ Γ' ΛΟΤΙΑ ΣΤΟΙΧΕΙΑ ΕΠΙΧΕΙΡΗΣΗΣ**

Υπερπαρατίμητα	061	0	Φορολογικές υποθέσεις	062	0	Βιβλία αποθήκης	063	ΝΑΙ	1	ΟΧΙ	2	ΝΑΙ ΠΡΟΑΪΡΕΤΙΚΑ	3
Ακτιβικευτικά χρέη	064	0	Μόνιμα υποχρεωθέντα προακτικα	065	5	Βιβλία παραγωγής - Κοστολόγιο	066	ΝΑΙ	1	ΟΧΙ	2	ΝΑΙ ΠΡΟΑΪΡΕΤΙΚΑ	3
Εκδόσεις	067	0	Εποχικά υποχρεωθέντα προακτικα	068	0	Τήρηση αναλυτικής λογιστικής	069	ΝΑΙ	1	ΟΧΙ	2	ΝΑΙ ΠΡΟΑΪΡΕΤΙΚΑ	3
Εργασίες	070	0	Ανέλεγκτες χρεώσεις (Παραδοσμενη η υποχρεωση)	071	2	Τήρηση βιβλίων μηχανογραφικα	072	ΝΑΙ	1	ΟΧΙ	2	ΜΕΤΑ	3
Αποδοτέες έκτες χρεώσεις	073	0	Συνδεόμενες επιχειρήσεις (π.σ. κ.λπ.)	074	0	Υποχρεωση επιστροφής	075	ΝΑΙ	1	ΟΧΙ	2	ΝΑΙ ΠΡΟΑΪΡΕΤΙΚΑ	3

**ΠΙΝΑΚΑΣ Δ' ΣΤΟΙΧΕΙΑ ΑΝΑΦΥΝΤΟΣ ΚΑΙ ΥΠΕΥΘΥΝΟΥ ΓΙΑ ΤΗ ΣΥΜΠΛΗΡΩΣΗ ΤΟΥ ΕΝΤΥΠΟΥ ΚΑΙ ΤΗ ΛΟΓΙΣΤΙΚΗ ΠΑΡΑΚΟΛΟΥΘΗΣΗ ΤΗΣ ΕΠΙΧΕΙΡΗΣΗΣ**

α) Στοιχεία δηλωθέντος	β) Βιβλίο ελεγχ. 1**	** 724	0	ΕΠΙΧΕΙΡΗΣΙΑΣ	1	ΑΝΤΙΠΡΟΣΩΠΟΣ	2	ΝΟΜΙΜΟΣ ΧΡΕΩΜΑΤΟΔΟΣ	3	ΑΝΤΙΚΑΤΟΣ	4										
ΕΠΩΝΥΜΟ Α'	ΚΑΚΑΒΟΥΑΝΗΣ	ΕΠΩΝΥΜΟ Β'	ΕΠΩΝΥΜΟ Γ'	ΟΝΟΜΑ	ΕΥΑΓΓΕΛΟΣ	ΟΝΟΜΑ ΠΑΤΕΡΑ	ΚΩΝ/ΝΟΣ														
Α.Φ.Μ.	741	0	4	3	2	0	1	5	9	0	1201	ΤΑΥΤΟΤΗΤΑ	ΕΙΔΟΣ	ΑΤ	ΑΡΙΘΜΟΣ	Ρ064959	ΦΥΛΟ	<input checked="" type="checkbox"/>	1	<input type="checkbox"/>	2
ΔΕΥΣΥΝΗΣΗ	0800 - ΑΡΧΙΚΟΣ - Η ΤΟΚΕΥΣΙΑ - ΣΕΦΑ	ΜΗΝΟΣ	6	ΟΝΟΜΑ ΚΟΙΝΩΝΙΑ	ΠΕΡΑΙΑΣ	TAX. ΚΩΔ.	18533	ΤΗΜΕΡΙΟ	210422655												
β) Στοιχεία συμπληρωθέντος	Το βιβλίο συμπληρώθηκε από 1**	** 759	1	ΤΩΝ ΕΠΙΧΕΙΡΗΣΙΑΤΑ	1	ΣΥΜΠΛΗΡΩΣΗ ΛΟΓΙΣΤΗ	2	ΛΟΓΙΣΤΗΣ - ΣΥΜΠΛΗΡΩΣΗ	3												

**ΠΙΝΑΚΑΣ Ε' ΣΤΟΙΧΕΙΑ ΓΙΑ ΕΠΙΧΕΙΡΗΣΕΙΣ ΠΟΥ ΚΑΤΑΒΑΛΗΘΗΚΑΝ ΚΑΙ ΕΠΙΔΟΤΗΣΕΙΣ ΠΟΥ ΕΙΣΠΡΑΧΘΗΚΑΝ**

ΣΥΝΟΛΟ ΕΠΙΔΟΤΗΣΕΩΝ ΠΟΥ ΕΙΣΠΡΑΧΘΗΚΑΝ ΣΤΗ ΧΡΗΣΗ	904	ΣΥΝΟΛΟ ΕΠΙΧΕΙΡΗΣΕΩΝ ΠΟΥ ΕΙΣΠΡΑΧΘΗΚΑΝ ΣΤΗ ΧΡΗΣΗ	905	9.438,83			
ΣΥΝΟΛΟ ΕΠΙΧΕΙΡΗΣΕΩΝ ΠΟΥ ΚΑΤΑΒΑΛΗΘΗΚΑΝ ΣΤΗ ΧΡΗΣΗ, ΑΝΕΞΑΡΤΗΤΑ ΑΝ ΠΕΡΙΛΑΜΒΑΝΟΝΤΑΙ ΟΛΑ ΣΤΟΝ ΠΑΡΑΚΑΤΩ ΠΙΝΑΚΑ ***							
Αποδοτική Επένδυση	Καταβληθέντα ποσά (Προκαταβολές)	Περίοδος μισθώσεως	Ονομαστικό Έσοδο	Α.Φ.Μ. Επενδυτή	Πιστό		
ΑΠΟΧΡΕΙΑΣ 48 - ΣΙ.ΘΙΑΛΕΑΔΕΩΝ	ΚΕΝΤΡΙΚΟ	1-1-04/31-12-04	ΣΙΟΡΟΚΟΥ ΕΛΕΝΗ	671	074349139	672	9.150,00
				673		674	
				675		676	
				677		678	
				679		680	
				906		907	

<p>ΠΕΛΑΤΗΣ</p> <p><b>Ο ΔΗΛΩΤΗΣ</b></p>	<p>Μητρώο</p> <p><b>Ο ΛΟΓΙΣΤΗΣ</b></p> <p>010 1 10 11 12 13 14 15 16 17 18</p> <p>Όνομα : ΕΛΕΥΘΕΡΙΟΣ                  Διεύση : ΠΕΤΡΙΑΕΣ 22 ΙΑΙΩΝ                  Επωνύμιο : ΜΑΙΣΤΡΑΣ                  Αρμόδιος Α.Ο.Υ. : ΙΑΣΟΥ                  Αρ. Μητρώου Λογιστή (ΤΚ) : 5148                  Κατηγορία Οδού : Α</p>	<p><b>Ο ΠΑΡΑΛΑΒΗΣ</b></p> <p>011</p> <p>ΜΗΤΡΩΟ ΤΩΝ ΥΠΕΥΘΥΝΩΝ</p>	<p><b>Ο ΥΠΟΒΑΛΩΝ</b></p> <p>Η δήλωση υποβάλλεται, είτε αυτοπροσώπως είτε από αρμόδιο άτομο, με την επιδείξη της ταυτότητας του.</p> <p>012</p> <p>Επώνυμο :                  Όνομα :                  Διεύση :                  Αρμόδιος Δ.Τομ. :</p>
--	---	--	---

\* Συμπληρώνεται από τον υπαλλήλο  
 \*\* Συμπληρώνεται X στο τετραγωνάκι της δήλωσης από τα αρμόδια κέντρα (εφορολόγιο ή φορολογική αρχή)  
 \*\*\* Εάν υποβάλλεται κείμενο σε ηλεκτρονική μορφή, το σύνολο είναι γράμματα στον κωδ. 905  
 \*\*\*\* Οι οδικοί αριθμοί συμπληρώνονται με βάση τον αριθμό της οδού 33 του ν.2672/1990





**ΠΙΝΑΚΑΣ Θ'. ΑΝΑΛΥΤΙΚΕΣ ΟΙΚΟΝΟΜΙΚΕΣ ΠΛΗΡΟΦΟΡΙΕΣ ΕΠΙΧΕΙΡΗΣΕΩΝ ΜΕ ΒΙΒΛΙΑ Γ' ΚΑΤΗΓΟΡΙΑΣ**

α) Πωλήσεις	Χονδρικές Εφοδεύσεις		Λιανικές Επισκευαστικές		Εξοδα		Πωλήσεις στο Δημόσιο				
επιχειρημάτων	466	1.666.357,07	478		474	470	4.230,00	841	1.017,42		
προϊόντων επίγειων και ημιεπίγειων	464		476		472	466		842			
υπερσυνδύων - υποκαταστάσεων	460		843		844	845		846			
α' & β' υλών - υλικών συσκευασίας	482		847		848	849		850			
αναλωσίμων υλικών	484		851		852	853		854			
επιπλοκτικών παγίων	486		855		856	857		858			
αδύνα συσκευασίας	487		859		860	861		862			
<b>ΣΥΝΟΛΟ ΠΩΛΗΣΕΩΝ</b>	<b>488</b>	<b>1.666.357,07</b>	<b>863</b>		<b>864</b>	<b>865</b>	<b>4.230,00</b>	<b>866</b>	<b>1.017,42</b>		
ισολόγος για λογαριασμό τρίτων	508		512		867	868		869			
πληρωσών παγίων	895		870		871	872		873			
β) Έσοδα από παροχή υπηρεσιών	στο εσωτερικό		στην Ευρωπαϊκή Ένωση		σε τρίτες χώρες		γ) Κόστος προμήθων - επιχειρημάτων (καθάρων κτήσεων)				
πρόσθετες - μετέπειτα	453	367,00	874		875	κόστος προμήθων επιχειρημάτων	404	949.349,54			
παροχή υπηρεσιών στο Δημόσιο	455					κόστος πωληθέντων προϊόντων	408				
	457		876		877	<b>Σύνολο (κόστος πωληθέντων)</b>	<b>434</b>	<b>949.349,54</b>			
δ) Αγορές	Εσωτερικού		Εξωτερικού		Ενδοκριν. οργιστικής		Εξοδα		Αξία		
επιχειρημάτων	401	1.789,20	402	422.899,17	403	489.508,93	επιχειρημάτων	426	120.860,87	427	85.319,65
α' & β' υλών - υλικ. συσκ.	405	818,53	406		407		πρόσθετα έσοδα και πρωτόλη	429		430	
αναλωσίμων υλικών	409	365,98	410		411		υποσυνδύων και υποκαταστάσεων	432		433	
αναλωσίμων παγίων	412	2.935,46	414		415		παραγωγή στο εξωτερικό	435		436	
αδύνα συσκ.	(Α/28)	917	918		419		α' & β' υλών - υλικ. συσκευασίας	437		438	
<b>Σύνολο αγορών</b>	<b>421</b>	<b>5.900,19</b>	<b>422</b>	<b>422.699,17</b>	<b>423</b>	<b>489.508,93</b>	αναλώσιμα υλικά	440		441	71,14
Αγορές παγίων	878	1.170,92	879		880		επιπλοκτικών παγίων σταθμάων	443		444	
							είδη συσκευασίας (Α/29)	446		447	
ε) Δαπάνες (συνολικά)			Δ		Ε		Ζ		Η		
αμοιβές και έξοδα προαγοράς	(Α/60)	439	70.406,45	Δ Αμοιβές και έξοδα προαγοράς		463	300,00	η) Έσοδα κατά Η.Ε.Κ.Κ.		Εσοδα	
αμοιβές και έξοδα πώλησης	(Α/61)	441	26.796,90	Ε Αμοιβές και έξοδα πώλησης		496	722.254,55				
πρώτες ύλες	(Α/62)	448	23.155,95	Ζ Αμοιβές και έξοδα πρώτων υλών		473	550.492,11	490	491		
υδραυλ. - Η.Μ.	(Α/63)	448	2.762,98	Η Αμοιβές και έξοδα υδραυλικών		479	542.759,49	494	495		
δραστηριότητες	(Α/64)	451	17.824,83	Θ Αμοιβές και έξοδα δραστηριοτήτων		481	542.759,49	498	499		
τόκοι και συναφή έξοδα	(Α/65)	452	5.463,50	Ι Αμοιβές και έξοδα τόκων		483		502	503		
αποσβαστικά παγίων	(Α/66)	454	15.091,81	Κ Αμοιβές και έξοδα αποσβαστικών		485		506	507		
προβλεπόμενα αποσβαστικά	(Α/68)	456		Λ Αμοιβές και έξοδα προβλεπόμενων		500	76,08%	881	511		
οργανικά έσοδα υποκαταστάσεων	(Α/69)	458		Μ Αμοιβές και έξοδα οργανικών		504	-3,21%	882	883		
εθελοντικά Α/95+97 με πρόσημο	460			Ν Αμοιβές και έξοδα εθελοντικών		884	81,74%	885	886		
<b>Γενικό σύνολο εσόδων</b>	<b>482</b>	<b>171.502,92</b>	<b>Ν</b>		<b>884</b>		<b>81,74%</b>	<b>885</b>	<b>886</b>		

**ΠΙΝΑΚΑΣ Ι'. ΑΚΑΘΑΡΙΣΤΑ ΕΣΟΔΑ & ΚΑΘΑΡΑ ΚΕΡΗΝ ΒΑΣΕΙΣ ΑΡΘ. 15 Ν. 3294/03 ΓΙΑ ΠΕΡΙΣΤΡΟΦΗ ΧΩΡΙΣ ΕΛΕΓΧΟ (για επιχ. και ελευθ. επαγγελματίες άρθρ. 14 Ν. 3296/04)\***

Κωδικός Γραμμάτιου	ΕΠΙΧΕΙΡΗΣΕΙΣ ΑΜΕΣΗΣ ΕΜΠΟΡΙΑΣ - ΠΑΡΑΓΩΓΗΣ Η, ΕΠΙ ΜΕΙΝΤΩΝ ΕΠΙΧΕΙΡΗΣΕΩΝ, ΚΑΛΩΔΟΣ ΕΜΠΟΡΙΑΣ - ΠΑΡΑΓΩΓΗΣ				Σύνολο	Αντι-έσοδα	Σύνολο
	121	122	123	124			
Αντά. έσοδα επίγειων & ημιεπίγειων, έσοδα επί υπερσυνδύων-υποκαταστάσεων, εσοδα από παραπλήρωμα πωλήσεων κλπ. άρθρ. 129	127		132		137		142
ΜΗ ΚΑΙ Η.Ε.Κ. ΣΥΝ. Η. ΜΕΤΕΠΕΙΤΑ Η.Ε.Κ. (Α)	128		133		138		
Εξοδα για κτήματα άρθρ. 11 & 23 129	129		134		139		143
Καθαρά έσοδα (επιχειρημάτων επί γηπέδων & 4-7 και επί γηπέδων κ.3294/03) (Α)	130		135		140		144
Τέλη και έσοδα άρθρ. 10 (επιχειρημάτων επί γηπέδων) 131	131		136		141		145

**ΠΙΝΑΚΑΣ ΙΑ'. ΠΡΟΪΟΔΙΣΜΟΣ ΚΑΘΑΡΟΥ ΓΕΩΡΓΙΚΟΥ ΕΙΣΟΔΗΜΑΤΟΣ ΜΕ ΒΑΣΗ ΤΑ ΒΙΒΛΙΑ ΚΑΙ ΣΤΟΙΧΕΙΑ**

Ποσότητα (άμφοι ή κενόγραφο) ενοικητήριος	Έκταση στρέμματα	Έσοδα (επιπλέον ή λιγότερο)	Αποδοτικότητα (επιπλέον ή λιγότερο)	Αποδοτικότητα (ε)	Συνολικός καθαρός κέρδος (2)	Καθαρό κέρδος (3) = (1) x (2)
<b>ΣΥΝΟΛΟ</b>			<b>631</b>			
<b>ΣΥΝΟΛΟ</b>			<b>632</b>			

**ΠΙΝΑΚΑΣ ΙΒ'. ΠΡΟΪΟΔΙΣΜΟΣ ΚΑΘΑΡΟΥ ΓΕΩΡΓΙΚΟΥ ΕΙΣΟΔΗΜΑΤΟΣ ΜΕ ΒΑΣΗ ΤΟ ΑΝΤΙΧΕΙΜΕΡΙΣΙΟ ΣΥΣΤΗΜΑ**

Ποσότητα (άμφοι ή κενόγραφο) ενοικητήριος	Έσοδα παραγωγής (επιπλέον ή λιγότερο)	Αποδοτικότητα (επιπλέον ή λιγότερο)	Όσοιο Μισθωτικό Πεδίο	Αποδοτικότητα (ε)	Καθαρό κέρδος (2)	Συνολικό καθαρό κέρδος (3) = (1) x (2)
<b>ΣΥΝΟΛΟ</b>			<b>635</b>			
Μέση: α) Έσοδα που καταβλήθηκαν για επίτευξη γεωργικής επίτευξης			<b>637</b>	<b>636</b>		
β) Αξία καταβληθέντων λόγω ενοικητισμού				<b>638</b>		
<b>Αξιοποιήσιμο μόνιμο (636 + 637)</b>			<b>639</b>	<b>642</b>		

\* Πρέπει να ελεγχθεί η ορθότητα των στοιχείων που αναφέρονται στον πίνακα. Η αξία των ενοικητισμών πρέπει να είναι η καθαρή αξία των ενοικητισμών. Η αξία των ενοικητισμών πρέπει να είναι η καθαρή αξία των ενοικητισμών.

ΠΙΝΑΚΑΣ ΙΓ'. ΚΑΘΑΡΑ ΚΕΡΔΗ ΤΕΧΝΙΚΩΝ ΕΠΙΧΕΙΡΗΣΕΩΝ*				ΠΙΝΑΚΑΣ ΙΔ'. ΚΑΘΑΡΑ ΚΕΡΔΗ ΟΙΚΟΔΟΜΙΚΩΝ ΕΠΙΧΕΙΡΗΣΕΩΝ*			
Αποδόματα έσοδα από υπηρεσιακές λειτουργίες, τεχνικές έργων ή από ανεκμεταλλεύσιμα δικαιώματα έργων	Συνήγοτος καθαρού κέρρους	Καθαρά (τεκμαρτά) κέρδη	Συνολικά εφόδα εργαζομένων ή συμβολαίων αγοράς οικιακών	Συνολικά αποδόματα έσοδα από πωλήσεις δημοπρασιών κτλ. (Άρθρα 34, 35 και 36 ν.2238/1994)	Συνήγοτος καθαρού κέρρους	Καθαρά (τεκμαρτά) κέρδη	
601	10%	602	620	621	15%	622	
603	12%	604	623	624	18%	625	
605	25%	606	626	627	15%	628	
607	ΣΥΝΟΛΑ	608					

ΠΙΝΑΚΑΣ ΙΕ'. ΑΝΑΛΥΤΙΚΗ ΚΑΤΑΣΤΑΧΗ ΚΑΘΑΡΩΝ ΚΕΡΔΩΝ ΤΕΧΝΙΚΩΝ ΚΑΙ ΟΙΚΟΔΟΜΙΚΩΝ ΕΠΙΧΕΙΡΗΣΕΩΝ							
ε/α	Τοποθεσία τεχνικού έργου	Έσοδα έσοδα (δημόσια ή ιδιωτικά κτλ.)	Αποδόματα έσοδα από πιστοποίησης δημοσίων τεχνικών έργων ή από ανεκμεταλλεύσιμα τεχνικά έργα	Αξία υλικών		Συνήγοτος καθαρού κέρρους	Καθαρά (τεκμαρτά) κέρδη
				Εργαλεία	Εργαδάτι		
1.			609				613
2.			610				614
3.			611				615
			ΣΥΝΟΛΟ	612			616
ε/α	Α/Α εργαλείων ή συμβολαίων αγοράς οχημάτων και ανεκμεταλλεύσιμα συμβολαίων αγοράς	Τοποθεσία τεχνικού έργου	Αξία εργαλείων ή συμβολαίων αγοράς οικιακών	Αποδόματα έσοδα από πωλήσεις δημοπρασιών κτλ. (Άρθρα 34, 35 και 36 ν.2238/1994)	Συνήγοτος καθαρού κέρρους	Καθαρά (τεκμαρτά) κέρδη	
1.			682	685		688	
2.			683	686		689	
			ΣΥΝΟΛΟ	684	687	690	

ΠΙΝΑΚΑΣ ΙΣΤ'. ΕΙΔΙΚΕΣ ΠΕΡΙΠΤΩΣΕΙΣ Παρ. 5 άρθρου 33 ν. 2238/1994**									
Ε.Δ.Χ.		Αριθμός Κυκλοφορίας	Ποσοστό συνδρομητικής %	Καθαρά κέρδη (1)			Ποσό μέρισμα λόγω έσοδα (2)	Υπόλοιπο Καθαρών Κερδών (3) = (1) - (2)	Συνολικά Ελάχιστα Εισοδήματα
α/α	Έσοδα			Οδηγός Ιδιοκτήτης	Οδηγός Τρίτος	Επιμεταλλεύτης ή μη Ιδιοκτήτης			
1.									
2.									
3.									890
Φ.Δ.Χ.		Αριθμός Κυκλοφορίας	Αριθμός Οχημάτων	Ποσοστό συνδρομητικής %	Πρώτο Μέρισμα (1)		Ποσό μέρισμα λόγω έσοδα (2)	Υπόλοιπο Πρώτου Μερίσματος (3) = (1) - (2)	
α/α	Έσοδα				Οδηγός Ιδιοκτήτης	Οδηγός Τρίτος			
1.									
2.									
Α.Δ.Χ.		Αριθμός Κυκλοφορίας	Ποσοστό συνδρομητικής %	Αριθμός Οχημάτων	Καθαρά κέρδη (1)		Ποσό μέρισμα λόγω έσοδα (2)	Υπόλοιπο Καθαρών Κερδών (3) = (1) - (2)	
α/α	Έσοδα				Οδηγός Ιδιοκτήτης	Οδηγός Τρίτος			
1.									
2.									
								897	

ΠΙΝΑΚΑΣ ΙΖ'. ΚΑΘΑΡΑ ΚΕΡΔΗ ΕΚΜΕΤΑΛΛΕΥΣΗ ΑΥΤΟΚΙΝΗΤΩΝ Ε.Χ. (Παραρτήματα ΚΑΜΠΙΝΚ από τον νόμο 2238/1994 άρθρο 33, άρθρο 34 και άρθρο 35 του ν. 2238/1994)											
α/α	Έσοδα	Αριθμός Οχημάτων	Αριθμός Οχημάτων για τα οποία ο Ε.Χ. είναι Ε.Χ.	Αριθμός Οχημάτων για τα οποία ο Ε.Χ. είναι Ε.Χ.	Έσοδα κέρδων Ιδιοκτήτη	Οδηγός Ιδιοκτήτης	Οδηγός Τρίτος	Ποσοστό συνδρομητικής %	Αποδόματα έσοδα	Καθαρά κέρδη	
1.									651	652	653
2.									654	655	656
3.									657	658	659
4.									660	661	662
5.									663	664	665

ΠΙΝΑΚΑΣ ΙΗ'. ΕΙΔΙΚΕΣ ΠΕΡΙΠΤΩΣΕΙΣ Παρ. 6 άρθρου 33 ν. 2238/1994**									
ΕΠΙΧΕΙΡΟΥΜΕΝΑ ΕΠΙΤΑ, ΔΙΑΜΑΤΑ - ΔΙΑΜΕΡΙΣΜΑΤΑ			Αριθμός Διαμερισμάτων		Επιμεταλλεύτης Καμπί ή Συναμειβόμενος έσοδα	ΚΑΜΠΙΝΚ		Αριθμός θέσεων ακίνητων τροχιδωτών αυτοκινήτων	
α/α	Κατηγορία	Αριθμός Διαμερισμάτων	Καμπί	Συναμειβόμενος		α/α	Αριθμός Διαμερισμάτων	Υπόλοιπο	Αριθμός
1.	Επιμεταλλεύσιμα διαμερίσματα					1.			
2.	Μικτά διαμερίσματα					2.			
3.	Άλλα διαμερίσματα					3.			
4.	Τεχνητά διαμερίσματα					4.			

\* Όταν αναφέρονται ο πίνακας ΙΓ' και ΙΔ' να συμπληρωθεί ο πίνακας ΙΕ' και ο πίνακας ΙΖ'.

\*\* Όταν αναφέρονται ο πίνακας ΙΓ', ο πίνακας ΙΕ' και ο πίνακας ΙΖ' να συμπληρωθεί ο πίνακας ΙΔ'.



**1. ΦΟΡΟΛΟΓΙΚΗ ΑΝΑΜΟΡΦΩΣΗ ΛΟΓΑΡΙΑΣΜΟΥ << ΑΠΟΤΕΛΕΣΜΑΤΑ ΧΡΗΣΗΣ >>**

		ΠΟΣΑ
Αποδόματα Έσοδα χρήσης α) έτους 15 η 2006/2004		015 1.675.393,42
Κέρδη φορολογητέου έτους (Ν.25/99)		016 542.759,49
Εξομωθέντα έσοδα φορολογητέου έτους		017
<b>Σε περίπτωση κερδών προστίθενται και σε περίπτωση ζημιάς αφαιρούνται:</b>		
1. Φόρος που δεν επιπίπτει	018	
2. Πασά απορρίψεων που υπέστηκε πλέον των νομίμων	019	
3. Πρόσθετοι φόροι - πρόσθετοι φόροι - πρόσθετος ΚΒΣ	020	
4. Δαπάνες συντηρήσεων που δεν αναγνωρίζονται για έκπτωση	021	
5. Λογές φορολογίες που δεν αναγνωρίζονται για έκπτωση	022	
6. Κινητά και λοιπές αποδοχές υπαρκτών μελών	499	
7. Δαπάνες που αφορούν ασφαλεία, έσοδα ή έσοδα φορολ. με κέρδη ή έσοδα από μερίσματα και συμπληρωτικές	023	
	024	542.759,49
	025	
	026	
	027	
	028	
	490	
	029	
	030	542.759,49
	100	
	802	
		542.759,49
<b>ΣΕ ΠΕΡΙΠΤΩΣΗ ΔΙΑΝΟΜΗΣ ΚΕΡΑΩΝ</b>		
Μερίσματα	031	
Αμοιβές μελών Δ.Σ. και Διευτών	032	
Αμοιβές εργαζομένων/επιμελητών/παραστατών	033	
Συνολικά παθητικά δικαιολογημένων κερδών ΕΠΕ και ΣΥΝΜΟΝ	429	
	430	
	034	
<b>Προστίθενται</b>		
1. Μέσος υποροσλ. Έσδων που αναλογούν στα διανεμητέα μισθ. κέρδη Χ.Α.Α.Α. Έσοδα		
Κέρδη Ισολογισμού	542.759,49	
2. Πάσεν φόρος που αναλογεί στο πιο πάνω ποσό	035	
3. Μέσος κερδών φορολογητέων κατά ειδικό τρόπο που αναλογούν στα διανεμητέα Χ.Α.Α.Α. Έσοδα		
Κέρδη Ισολογισμού	542.759,49	
4. Πάσεν φόρος που αναλογεί στο πιο πάνω ποσό	037	
	038	542.759,49
	039	
	040	
	041	
	042	
	043	
	044	
	045	
	050	
	051	
	046	
	047	
	048	
	049	
	050	
	051	
	052	
	053	
	054	
	055	
	056	
	057	
	058	
	059	
	060	
	061	
	062	
	063	
	064	
	065	
	066	
	067	
	068	
	069	
	070	
	071	
	072	
	073	
	074	
	075	
	076	
	077	
	078	
	079	
	080	
	081	
	082	
	083	
	084	
	085	
	086	
	087	
	088	
	089	
	090	
	091	
	092	
	093	
	094	
	095	
	096	
	097	
	098	
	099	
	100	
	101	
	102	
	103	
	104	
	105	
	106	
	107	
	108	
	109	
	110	
	111	
	112	
	113	
	114	
	115	
	116	
	117	
	118	
	119	
	120	
	121	
	122	
	123	
	124	
	125	
	126	
	127	
	128	
	129	
	130	
	131	
	132	
	133	
	134	
	135	
	136	
	137	
	138	
	139	
	140	
	141	
	142	
	143	
	144	
	145	
	146	
	147	
	148	
	149	
	150	
	151	
	152	
	153	
	154	
	155	
	156	
	157	
	158	
	159	
	160	
	161	
	162	
	163	
	164	
	165	
	166	
	167	
	168	
	169	
	170	
	171	
	172	
	173	
	174	
	175	
	176	
	177	
	178	
	179	
	180	
	181	
	182	
	183	
	184	
	185	
	186	
	187	
	188	
	189	
	190	
	191	
	192	
	193	
	194	
	195	
	196	
	197	
	198	
	199	
	200	
	201	
	202	
	203	
	204	
	205	
	206	
	207	
	208	
	209	
	210	
	211	
	212	
	213	
	214	
	215	
	216	
	217	
	218	
	219	
	220	
	221	
	222	
	223	
	224	
	225	
	226	
	227	
	228	
	229	
	230	
	231	
	232	
	233	
	234	
	235	
	236	
	237	
	238	
	239	
	240	
	241	
	242	
	243	
	244	
	245	
	246	
	247	
	248	
	249	
	250	
	251	
	252	
	253	
	254	
	255	
	256	
	257	
	258	
	259	
	260	
	261	
	262	
	263	
	264	
	265	
	266	
	267	
	268	
	269	
	270	
	271	
	272	
	273	
	274	
	275	
	276	
	277	
	278	
	279	
	280	
	281	
	282	
	283	
	284	
	285	
	286	
	287	
	288	
	289	
	290	
	291	
	292	
	293	
	294	
	295	
	296	
	297	
	298	
	299	
	300	
	301	
	302	
	303	
	304	
	305	
	306	
	307	
	308	
	309	
	310	
	311	
	312	
	313	
	314	
	315	
	316	
	317	
	318	
	319	
	320	
	321	
	322	
	323	
	324	
	325	
	326	
	327	
	328	
	329	
	330	
	331	
	332	
	333	
	334	
	335	
	336	
	337	
	338	
	339	
	340	
	341	
	342	
	343	
	344	
	345	
	346	
	347	
	348	
	349	
	350	
	351	
	352	
	353	
	354	
	355	
	356	
	357	
	358	
	359	
	360	
	361	
	362	
	363	
	364	
	365	
	366	
	367	
	368	
	369	
	370	
	371	
	372	
	373	
	374	
	375	
	376	
	377	
	378	
	379	
	380	
	381	
	382	
	383	
	384	
	385	
	386	
	387	
	388	
	389	
	390	
	391	
	392	
	393	
	394	
	395	
	396	
	397	
	398	
	399	
	400	
	401	
	402	
	403	
	404	
	405	
	406	
	407	
	408	
	409	
	410	
	411	
	412	
	413	
	414	
	415	
	416	
	417	
	418	
	419	
	420	
	421	
	422	
	423	
	424	
	425	
	426	
	427	
	428	
	429	
	430	
	431	
	432	
	433	
	434	
	435	
	436	
	437	
	438	
	439	
	440	
	441	
	442	
	443	
	444	
	445	
	446	
	447	
	448	
	449	</

### III. ΕΙΣΟΔΗΜΑ ΑΠΟ ΔΙΑΦΟΡΕΣ ΠΗΓΕΣ

#### Α. Εισόδημα από ακίνητα ( ανακεφαλαίωση\* )

200	Εκμίσθωση και Υπεκμίσθωση	210	Ιδιόχρηση.	Σύνολο.

#### Β. Εισόδημα από κινητές αξίες

Τόκοι, τοκομερίδια κ.λ.π. ως και μερίσματα από συμμετοχή σε άλλες ανώνυμες εταιρίες

Α/Α	Προέλευση εισοδήματος		Φορολογηθέντα Μερίσματα	Περίοδος ισολογισμού	Χρονολογία κλήσης	Ανάλυση εισοδήματος	
	Ανώνυμη Εταιρεία κλπ. ή χρεώστης	Είδος				Καθαρό πρόσο	Φόρος που παρακρατήθηκε
1							
2							
3							
4							
5							
6							
7							

#### Γ. Εισόδημα από γεωργικές επιχειρήσεις

Α/Α	Περιοχή (Δήμος ή κοινότητα) αγροκτήματος	Είδος Παραγωγής	Αριθμός στρεμμάτων	Εισόδημα
1				
2				
3				
	Σύνολο			250

#### Δ. Εισόδημα από συμμετοχή σε ΕΠΕ, προσωπικές εταιρίες, κοινοπραξίες κλπ.

Α/Α	Επωνυμία, Νομική Μορφή	Διεύθυνση	Αρμόδια Δ.Ο.Υ.	Διπλή περίοδος	Συνολικό καθαρό κέρδος επιχείσης	Ποσοστό αυχής	Πρόσ εισοδήματος	Καταβληθ. φόρος στο όνομα του νομ. προσώπου
1								
2								
3								
4								
5								
6								
7								

#### IV. ΠΛΗΡΟΦΟΡΙΑΚΑ ΣΤΟΙΧΕΙΑ ΔΗΛΩΣΗΣ ( Σύνθεση Διοικητικού Συμβουλίου\*\* )

Α/Α	Επωνυμία - Όνομα - Όνομα Πατρός	Αριθμός Φορολ. Μητρώου	Ιδιότητα στο νομικό πρόσωπο	Διεύθυνση κατοικίας	Διάρκεια	Παρατηρήσεις
1	ΚΑΚΡΕΟΥΛΗΣ ΕΥΑΓΓΕΛΟΣ ΤΟΥ Κ.	043201570	ΠΡΟΕΔΡΟΣ Κ' ΔΙΕΥ. ΣΥΜΒ.	ΜΙΝΩΣ 6 ΠΕΙΡΑΙΑΣ	1/1/04-31/12/04	
2	ΠΡΑΠΠΑΣ ΑΘΑΝΑΣΙΟΣ ΤΟΥ ΑΝ.	034254063	ΑΝΤΙΠΡΟΕΔΡΟΣ	ΚΑΡΑΩΛΗ Δ. 27 ΓΑΛΑΤΣΙ	1/1/04-31/12/04	
3	ΠΡΑΠΠΑ ΜΑΡΙΑ ΤΟΥ Δ.	031564533	ΜΕΛΟΣ Δ.Σ.	ΚΑΡΑΩΛΗ Δ. 27 ΓΑΛΑΤΣΙ	1/1/04-31/12/04	
4	ΜΟΥΝΤΡΑΚΗ ΣΟΦΙΑ ΤΟΥ Κ.	043200360	ΜΕΛΟΣ Δ.Σ.	ΜΙΝΩΣ 6 ΠΕΙΡΑΙΑΣ	1/1/04-31/12/04	
5						
6						
7						

#### V. ΚΑΤΑΣΤΑΣΗ ΔΙΑΧΕΙΡΙΣΤΩΝ ΕΤΑΙΡΩΝ ΚΑΙ ΛΟΙΠΩΝ ΕΤΑΙΡΩΝ ΕΠΕ

Α/Α	ΟΝΟΜΑΤΕΠΩΝΥΜΟ Ή ΕΠΩΝΥΜΙΑ	ΙΔΙΟΤΗΤΑ	Α.Ο.Μ.	ΔΙΕΥΘΥΝΣΗ	ΑΡΜΟΔΙΑ Δ.Ο.Υ.
1					
2					
3					
4					

\* Επισυνάπτεται αναλυτική κατάσταση μισθωμάτων \*\* Αναγράφεται η σύνθεση του Διοικητικού Συμβουλίου και κάθε μεταβολή στη διάρκεια της χρήσης

**VI. ΕΠΕΝΔΥΣΕΙΣ Ν.2601/1998**

Αξία επενδύσεων του Ν. 2601/1998 που πραγματοποιήθηκαν στη χρήση . . . . . και υπάγονται στο καθεστώς της φορολογικής απαλλαγής του άρθρου 5 του ίδιου νόμου.

ΕΙΔΟΣ ΕΠΙΧΥΣΕΩΝ	ΠΕΡΙΟΧΗ Α'	ΠΕΡΙΟΧΗ Β'	ΠΕΡΙΟΧΗ Γ'	ΠΕΡΙΟΧΗ Δ'
ΒΙΟΜΗΧΑΝΙΚΕΣ - ΒΙΟΤΕΧΝΙΚΕΣ - ΜΕΤΑΛΛΕΥΤΙΚΕΣ	301	311	321	321
ΞΕΝΟΔΟΧΕΙΑΚΕΣ - ΤΟΥΡΙΣΤΙΚΕΣ	302	312	322	332
ΥΨΗΛΗΣ ΤΕΧΝΟΛΟΓΙΑΣ	303	313	323	333
ΛΟΙΠΕΣ	304	314	324	334
<b>ΣΥΝΟΛΟ</b>	<b>614 *</b>	<b>614 *</b>	<b>654 *</b>	<b>674 *</b>

\* Μεταφορά από τους αντίστοιχους κωδικούς των "ΣΤΟΙΧΕΙΩΝ ΠΕΡΙ ΤΗΣ ΑΦΟΡΟΛΟΓΗΤΗΣ ΕΚΠΤΩΣΗΣ ΓΙΑ ΝΕΕΣ ΠΑΡΑΓΩΓΙΚΕΣ ΕΠΕΝΔΥΣΕΙΣ ΠΟΥ ΕΓΙΝΑΝ ΣΤΗ ΧΩΡΑ ΒΑΣΕΙ ΤΟΥ Ν. 2601/1998"

**VII. ΣΤΟΙΧΕΙΑ ΔΙΚΑΙΩΜΑΤΩΝ**

ΔΙΚΑΙΩΜΑΤΑ ΚΑΙ ΑΠΟΖΗΜΙΩΣΕΙΣ, ΚΑΤΑΒΛΗΘΕΝΤΑ ΣΤΗΝ ΑΛΛΟΔΑΓΗ	340 *
ΠΑΡΑΚΡΑΤΗΣΕΙΣ ΚΑΙ ΑΠΟΔΟΣΕΙΣ ΟΡΘΟΣ ΣΤΑΘΙΟ ΠΛΗΡΟ ΠΟΣΑ	341
ΔΙΚΑΙΩΜΑΤΑ - ΕΙΣΟΔΑ ΑΠΟ ΤΗΝ ΑΛΛΟΔΑΓΗ	342 *

\* Δικαιώματα και αποζημιώσεις που συντηρούν δαπάνη ή απόδραμα, αντίστοιχα, της επιχείρησης για τη χρήση 2004 βάσει των διατάξεων του Ν. 2238/1994.

**ΟΔΗΓΙΕΣ**

**1. Υποχρεού για υποβολή της δήλωσης.**

Η δήλωση αυτή υποβάλλεται από τα νομικά πρόσωπα της παραγράφου 1 του άρθρου 101 του ν. 2238/1994 ( αμιγδώνες ανώνυμες εταιρείες, συνεταιρισμούς και ενώσεις ατόμων, εταιρείες περιορισμένης ευθύνης, ελλοδοτικές εταιρείες, δημόσιες δημοτικές επιχειρήσεις κλπ ) με εξαίρεση τις ανώνυμες προσηλυτικές και αμοιβαίες ασφαλιστικές εταιρείες για τις οποίες υπάρχει διαφορετικό έντυπο δήλωσης φορολογίας εισοδήματος.  
 Η δήλωση έχει παραρτηρηθεί στις προπρωτότυπες που έγιναν μέχρι και με το ν. 3220/2004 (ΦΕΚ 15 Α/28-1-2004)

**2. Χρόνος υποβολής της φορολογ. δήλωσης - Υποχρέωση καταβολής της πρώτης δόσης του φόρου εισοδήτος κλπ.**

Η δήλωση υποβάλλεται σε τρία αντίτυπα μέχρι την 15η ημέρα του περσιού μήνα από τη λήξη της διαχείρι. Περαιτέρω, από το αντίτυπο αντίτυπα, τα δύο ( 2 ) παραμένουν στη Δ.Ο.Υ. το δε τρίτο, αφού βεβαιωθεί, επέχει θέση σπασίματος υποβολής της δήλωσης. Τονίζεται ότι μαζί με τη δήλωση πρέπει να κατανέμει και η προβλεπόμενη από το νόμο πρώτη δόση φόρου εισοδήτος, τέλων κλπ, οι δε υπόλοιπες επτά (7) μέχρι την τελευταία εργάσιμη για τις δημόσιες υπηρεσίες ημέρα των επτά (7) επόμενων μηνών, από τη λήξη της προθεσμίας υποβολής της δήλωσης. Σε περίπτωση αργίας καταβολής ελόκληρου του οφθαλόμενου ποσού παρέχεται έκπτωσηση 1,5%.  
 Επίσης στη δήλωση πρέπει απορροισήσει:

- α) Να αναγράφονται στο επάνω δεξιά μέρος αυτής ο αριθμός φορολογικών μητρώου, καθώς και ο αριθμός φοκέλλου της επιχείρησης, εκτός αν εφαρμόσει την παραλλαγή της δήλωσης Δ.Ο.Υ. από το αρχείο της κατά αίτηση ορισμό φοκέλλου, και
- β) Να συμπληρώνονται με στοιχεία τα στοιχεία του υπόχρου. Ειδικά η επικυμωτή που νομικά προσώπων πρέπει να είναι αντίστοιχο αρχείο στα κεντρικά του. Επίσης, αναλυτικά πρέπει να γράφεται και τα αντικείμενα των εργασιών της επιχείρησης.

**3. Δικαιολογητικά που πρέπει να υποβάλλονται μαζί με τη φορολογική δήλωση.**

- Μαζί με τη δήλωση υποβάλλονται:
- α) Αντίγραφο καταλογισμού με επίσημη του λογιστικού «Απομνημόνευτο Χρήστη», νόμιμα υπογεγραμμένο, καθώς και αντίγραφο του λογ. «καταστάσεως».
  - β) Το έντυπο εφορολογητικό δελτίο οικονομικών στοιχείων επιχειρήσεων και επιχειρηματιών.
  - γ) Τρία (3) αντίτυπα των πραγματοποιηθέντων σε κάθε διηνεκική χρήση επενδύσεων και αφορολόγητων κερμάτων των διατάξεων ενισχυτικών νόμων (Ν.Δ. 4002/1995, Ν.269/1976, Ν.1262/1992, Ν.1892/1990 και Ν.2601/1998).
- Τα έντυπα αυτά θα υποβάλλονται και στη περίπτωση που δεν έγιναν επενδύσεις μέσα στη διαχειριστική χρήση που έγινε, εκτός αν συνεχίζεται κατά τη χρήση αυτή η αφορολόγητη δαπάνη για την αξία των επενδύσεων των προηγούμενων διαχειριστικών χρήσεων που δεν έχει κλυθεί στο κέρδη μέχρι του χρόνου αυτού. Επίσης στη περίπτωση που πραγματοποιήθηκε ζημία στη διαχειριστική χρήση που έγινε, θα υποβάλλονται τα πιο πάνω έντυπα για γενόμενες μέσα στη χρήση αυτή επενδύσεις και για την αξία των επενδύσεων που δεν κλυθήσαν κατά τις προηγούμενες διαχειριστικές χρήσεις.
- α) Κατάσταση σε δύο αντίτυπα, στην οποία θα περιλαμβάνεται το ποσό των εισπληρίξεων μέσα στη διαχειρ. χρήση 2003 για την προσαρμογή παραγωγικών επενδύσεων του άρθρου 3 του ν. 2601/1998, προσκλήσεις να κλυθούν τα σημαντικότερα ειδικά αφορολόγητα αποθεματικά επενδύσεων από το αδελφότητα κέρδη των χρήσεων 2000, 2001 και 2002 και υπεύθυνη δήλωση με την οποία θα δηλώνεται ότι τα στοιχεία αυτά προκύπτουν από τα χρησιμοποιηθέντα βιβλία και στοιχεία.
  - β) Κατάσταση σε δύο αντίτυπα στην οποία θα εμφανίζονται οι επενδύσεις που πραγματοποιήσαν οι επιχειρήσεις μέσα στη χρήση 2003 και λόγω των οποίων σχηματίσαν ειδικό αφορολ. Αποθεματικό επενδύσεων της παραγράφου 11 του άρθρου 2 του ν. 3220/2004.
  - γ) Απόφαση προέκτων του Διοικητικού Συμβουλίου ή της συνέλευσης των μετόχων ΕΠΕ που αφορά την πρόταση διανομής των κερδών.
  - δ) Βεβαίωση των οφειλών που έχουν παρακρατήσει.
  - ε) Έγγραφο υπευθυμότητας, προκειμένου για αλλοδαπές επιχειρήσεις.



**ΠΕΡΙΟΔΙΚΗ ΔΗΛΩΣΗ Φ.Π.Α.**

Για φορολογικούς μήνες ή εξάμηνα, σύμφωνα με το άρθρο 41 του Ν. 2838/2000 (Φ.Π.Α. 2000), όπως αντικαταστάθηκε με το άρθρο 2 του Ν. 3833/2004 (Φ.Π.Α. 2004), και σύμφωνα με το άρθρο 1 του Ν. 3833/2004 (Φ.Π.Α. 2004), όπως αντικαταστάθηκε με το άρθρο 2 του Ν. 3833/2004 (Φ.Π.Α. 2004).

ΑΡΙΘΜΟΣ ΔΗΛΩΣΗΣ	003
ΚΩΔΙΚΟΣ ΜΗΝΙΑΙΑ ΥΠΟΒΛΑΣΗΣ	004
ΚΩΔΙΚΟΣ ΜΗΝΙΑΙΑ ΕΠΕΞΕΛΙΞΗΣ	005

ΑΡΜΟΔΙΑ ΑΥΤΟΜΑΤΑ ΣΥΣΤΗΜΑΤΑ ΕΛΛΗΝΙΚΗ ΔΗΜΟΚΡΑΤΙΑ  
 ΑΡΜΟΔΙΑ ΑΥΤΟΜΑΤΑ ΣΥΣΤΗΜΑΤΑ ΕΛΛΗΝΙΚΗ ΔΗΜΟΚΡΑΤΙΑ  
 ΑΡΜΟΔΙΑ ΑΥΤΟΜΑΤΑ ΣΥΣΤΗΜΑΤΑ ΕΛΛΗΝΙΚΗ ΔΗΜΟΚΡΑΤΙΑ

ΕΤΟΣ 006 2005

007 ΗΜΕΡΟΛΟΓΙΑΚΗ ΠΕΡΙΟΔΟΣ  
 από 01 02 05 έως 28 02 05

ΦΟΡΟΛΟΓΙΚΗ ΠΕΡΙΟΔΟΣ (Διαγραφή με τις 3)

ΜΗΝΑΣ	008	1	2	3	4	5	6	7	8	9	10	11	12
ΤΕΡΜΑΤΟΣ													

ΕΙΣΟΔΗΜΑΤΩΝ

010	011
-----	-----

ΕΚΦΑΚΤΗ ΔΗΛΩΣΗ (Διαγραφή με τις 3)

012	013	014	015	016	017	018	019	020	021	022	023	024	025
-----	-----	-----	-----	-----	-----	-----	-----	-----	-----	-----	-----	-----	-----

ΜΗΝΙΑΙΑ ΕΠΕΞΕΛΙΞΗ  
 ΜΗΝΙΑΙΑ ΕΠΕΞΕΛΙΞΗ  
 ΜΗΝΙΑΙΑ ΕΠΕΞΕΛΙΞΗ

Αν διαβαστεί το 003, 012, 013, 014, 015, 016, 017, 018, 019, 020, 021, 022, 023, 024, 025, 026, 027, 028, 029, 030, 031, 032, 033, 034, 035, 036, 037, 038, 039, 040, 041, 042, 043, 044, 045, 046, 047, 048, 049, 050, 051, 052, 053, 054, 055, 056, 057, 058, 059, 060, 061, 062, 063, 064, 065, 066, 067, 068, 069, 070, 071, 072, 073, 074, 075, 076, 077, 078, 079, 080, 081, 082, 083, 084, 085, 086, 087, 088, 089, 090, 091, 092, 093, 094, 095, 096, 097, 098, 099, 100, 101, 102, 103, 104, 105, 106, 107, 108, 109, 110, 111, 112, 113, 114, 115, 116, 117, 118, 119, 120, 121, 122, 123, 124, 125, 126, 127, 128, 129, 130, 131, 132, 133, 134, 135, 136, 137, 138, 139, 140, 141, 142, 143, 144, 145, 146, 147, 148, 149, 150, 151, 152, 153, 154, 155, 156, 157, 158, 159, 160, 161, 162, 163, 164, 165, 166, 167, 168, 169, 170, 171, 172, 173, 174, 175, 176, 177, 178, 179, 180, 181, 182, 183, 184, 185, 186, 187, 188, 189, 190, 191, 192, 193, 194, 195, 196, 197, 198, 199, 200, 201, 202, 203, 204, 205, 206, 207, 208, 209, 210, 211, 212, 213, 214, 215, 216, 217, 218, 219, 220, 221, 222, 223, 224, 225, 226, 227, 228, 229, 230, 231, 232, 233, 234, 235, 236, 237, 238, 239, 240, 241, 242, 243, 244, 245, 246, 247, 248, 249, 250, 251, 252, 253, 254, 255, 256, 257, 258, 259, 260, 261, 262, 263, 264, 265, 266, 267, 268, 269, 270, 271, 272, 273, 274, 275, 276, 277, 278, 279, 280, 281, 282, 283, 284, 285, 286, 287, 288, 289, 290, 291, 292, 293, 294, 295, 296, 297, 298, 299, 300, 301, 302, 303, 304, 305, 306, 307, 308, 309, 310, 311, 312, 313, 314, 315, 316, 317, 318, 319, 320, 321, 322, 323, 324, 325, 326, 327, 328, 329, 330, 331, 332, 333, 334, 335, 336, 337, 338, 339, 340, 341, 342, 343, 344, 345, 346, 347, 348, 349, 350, 351, 352, 353, 354, 355, 356, 357, 358, 359, 360, 361, 362, 363, 364, 365, 366, 367, 368, 369, 370, 371, 372, 373, 374, 375, 376, 377, 378, 379, 380, 381, 382, 383, 384, 385, 386, 387, 388, 389, 390, 391, 392, 393, 394, 395, 396, 397, 398, 399, 400, 401, 402, 403, 404, 405, 406, 407, 408, 409, 410, 411, 412, 413, 414, 415, 416, 417, 418, 419, 420, 421, 422, 423, 424, 425, 426, 427, 428, 429, 430, 431, 432, 433, 434, 435, 436, 437, 438, 439, 440, 441, 442, 443, 444, 445, 446, 447, 448, 449, 450, 451, 452, 453, 454, 455, 456, 457, 458, 459, 460, 461, 462, 463, 464, 465, 466, 467, 468, 469, 470, 471, 472, 473, 474, 475, 476, 477, 478, 479, 480, 481, 482, 483, 484, 485, 486, 487, 488, 489, 490, 491, 492, 493, 494, 495, 496, 497, 498, 499, 500, 501, 502, 503, 504, 505, 506, 507, 508, 509, 510, 511, 512, 513, 514, 515, 516, 517, 518, 519, 520, 521, 522, 523, 524, 525, 526, 527, 528, 529, 530, 531, 532, 533, 534, 535, 536, 537, 538, 539, 540, 541, 542, 543, 544, 545, 546, 547, 548, 549, 550, 551, 552, 553, 554, 555, 556, 557, 558, 559, 560, 561, 562, 563, 564, 565, 566, 567, 568, 569, 570, 571, 572, 573, 574, 575, 576, 577, 578, 579, 580, 581, 582, 583, 584, 585, 586, 587, 588, 589, 590, 591, 592, 593, 594, 595, 596, 597, 598, 599, 600, 601, 602, 603, 604, 605, 606, 607, 608, 609, 610, 611, 612, 613, 614, 615, 616, 617, 618, 619, 620, 621, 622, 623, 624, 625, 626, 627, 628, 629, 630, 631, 632, 633, 634, 635, 636, 637, 638, 639, 640, 641, 642, 643, 644, 645, 646, 647, 648, 649, 650, 651, 652, 653, 654, 655, 656, 657, 658, 659, 660, 661, 662, 663, 664, 665, 666, 667, 668, 669, 670, 671, 672, 673, 674, 675, 676, 677, 678, 679, 680, 681, 682, 683, 684, 685, 686, 687, 688, 689, 690, 691, 692, 693, 694, 695, 696, 697, 698, 699, 700, 701, 702, 703, 704, 705, 706, 707, 708, 709, 710, 711, 712, 713, 714, 715, 716, 717, 718, 719, 720, 721, 722, 723, 724, 725, 726, 727, 728, 729, 730, 731, 732, 733, 734, 735, 736, 737, 738, 739, 740, 741, 742, 743, 744, 745, 746, 747, 748, 749, 750, 751, 752, 753, 754, 755, 756, 757, 758, 759, 760, 761, 762, 763, 764, 765, 766, 767, 768, 769, 770, 771, 772, 773, 774, 775, 776, 777, 778, 779, 780, 781, 782, 783, 784, 785, 786, 787, 788, 789, 790, 791, 792, 793, 794, 795, 796, 797, 798, 799, 800, 801, 802, 803, 804, 805, 806, 807, 808, 809, 810, 811, 812, 813, 814, 815, 816, 817, 818, 819, 820, 821, 822, 823, 824, 825, 826, 827, 828, 829, 830, 831, 832, 833, 834, 835, 836, 837, 838, 839, 840, 841, 842, 843, 844, 845, 846, 847, 848, 849, 850, 851, 852, 853, 854, 855, 856, 857, 858, 859, 860, 861, 862, 863, 864, 865, 866, 867, 868, 869, 870, 871, 872, 873, 874, 875, 876, 877, 878, 879, 880, 881, 882, 883, 884, 885, 886, 887, 888, 889, 890, 891, 892, 893, 894, 895, 896, 897, 898, 899, 900, 901, 902, 903, 904, 905, 906, 907, 908, 909, 910, 911, 912, 913, 914, 915, 916, 917, 918, 919, 920, 921, 922, 923, 924, 925, 926, 927, 928, 929, 930, 931, 932, 933, 934, 935, 936, 937, 938, 939, 940, 941, 942, 943, 944, 945, 946, 947, 948, 949, 950, 951, 952, 953, 954, 955, 956, 957, 958, 959, 960, 961, 962, 963, 964, 965, 966, 967, 968, 969, 970, 971, 972, 973, 974, 975, 976, 977, 978, 979, 980, 981, 982, 983, 984, 985, 986, 987, 988, 989, 990, 991, 992, 993, 994, 995, 996, 997, 998, 999, 1000.

**Α ΠΙΝΑΚΑΣ ΜΕ ΤΑ ΣΤΟΙΧΕΙΑ ΤΟΥ ΥΠΟΚΕΙΜΕΝΟΥ ΣΤΟ ΦΟΡΟ Η ΑΜΠΤΗ**

101	ΕΠΩΝΥΜΟ	ΑQUA NET AE	102	ΟΝΟΜΑ ΠΑΤΕΡΑ	103	ΠΛΗΡΗΣ	104	ΠΛΗΡΗΣ
105	ΑΝΩΝΥΜΗ ΕΤΑΙΡΙΑ	ΑΝΤΙΟΧΕΙΑΣ 4B	106	ΑΡΙΘΜΟΣ ΠΡΩΤΟΚΟΛΛΟΥ	107	ΑΡΙΘΜΟΣ ΠΡΩΤΟΚΟΛΛΟΥ	108	ΑΡΙΘΜΟΣ ΠΡΩΤΟΚΟΛΛΟΥ
109	ΑΡΙΘΜΟΣ ΠΡΩΤΟΚΟΛΛΟΥ	094943100	110	ΑΡΙΘΜΟΣ ΠΡΩΤΟΚΟΛΛΟΥ	111	ΑΡΙΘΜΟΣ ΠΡΩΤΟΚΟΛΛΟΥ	112	ΑΡΙΘΜΟΣ ΠΡΩΤΟΚΟΛΛΟΥ

**Β ΠΙΝΑΚΑΣ ΕΚΡΟΝΩΣΗΣ ΕΙΣΡΟΩΝ (ΚΑΤΑ ΣΥΝΤΑΚΤΙΚΑ) ΤΩΝ ΕΠΙΣΤΡΟΦΩΝ - ΕΚΤΡΟΦΩΝ**

Α	ΕΙΣΡΟΗ	ΑΡΙΘΜΟΣ	ΕΙΣΡΟΗ	ΑΡΙΘΜΟΣ	ΕΙΣΡΟΗ	ΑΡΙΘΜΟΣ	ΕΙΣΡΟΗ	ΑΡΙΘΜΟΣ
301	41507,80	8	351	3320,62	351	8	371	
302		2	332		352	4	372	
303	27777,05	19	333	4989,01	353	18	373	1221,91
304		6	334		354	6	374	
305		3	335		355	3	375	
306	1531,80	13	336	199,91	356	13	376	
307	70162,65	357	337	8509,60	357	357	377	1531,40
308					358		378	1755,61
309	18199,05				401			
310					402	0,01	403	0,01
311	82897,30				403			

ΕΠΙΧΕΙΡΗΣΙΑΚΑ ΑΣΦΑΛΙΣΜΟΙ

341	343
342	344

ΥΠΟΛΟΓΙΣΤΕΣ ΕΙΣΡΟΩΝ 420 / 1755,68

Γ ΠΙΝΑΚΑΣ ΕΚΚΑΘΑΡΙΣΗΣ ΤΟΥ ΦΟΡΟΥ (για καταβολή έκτακτης μείωσης (κωδ. 337 - κωδ. 429))

501	6753,92
502	
503	6753,92

Ο ΔΙΟΙΚΗΤΗΣ  
 Ο ΥΠΟΛΟΓΙΣΤΗΣ  
 Ο ΠΑΡΑΛΑΒΟΝ  
 Ο ΤΑΜΙΑΣ







301	302	303	304	305
306	307	308	309	310

ΣΤ. ΠΙΝΑΚΑΣ Κατάταξη των φοροσυντάκτων των φορολογικών ετών από 43 παρ. 2 και 3 ν. 2859/00, με βάση οριστικά ποσά της διαχ. περιόδου.

Κατάταξη φοροσυντάκτων	Βασικό ποσό φορολογίας (1)	Επιπλέον ποσό φορολογίας (2)	Επιπλέον ποσό φορολογίας (3)	Επιπλέον ποσό φορολογίας (4)	Επιπλέον ποσό φορολογίας (5)	Μεικτό ποσό φορολογίας (6) x (3)+(2)+(1)	Επιπλέον ποσό φορολογίας (7)	Αποτέλεσμα (8)	Αποτέλεσμα (9)
351									
352									
353									
357	ΕΥΡΩΠΑ								
359	ΔΙΚΟΡΑ								

ΣΤΙ. ΠΙΝΑΚΑΣ Διακρινόμενα κίνητρα εισοδήματος από 33 παρ. 1 ε & 1 ε βάσει της αναλογίας (Pro-rata) από 31 παρ. 1 και από 33 παρ. 3 άρθρο 9 ν. 2859/00

401	402	403	404	405	406	407	408	409
-----	-----	-----	-----	-----	-----	-----	-----	-----

421	422	423
-----	-----	-----

ΣΤΙΙ. ΠΙΝΑΚΑΣ Διακρινόμενα κίνητρα εισοδήματος από 33 παρ. 2 ε & 3 ν. 2859/00

Κατάταξη φοροσυντάκτων	Ποσό από 33 παρ. 2 ε		Ποσό από 33 παρ. 3	Ποσό από 33 παρ. 2 ε & 3	Ποσό από 33 παρ. 2 ε & 3	Ποσό από 33 παρ. 2 ε & 3	Ποσό από 33 παρ. 2 ε & 3	Ποσό από 33 παρ. 2 ε & 3
	(1)	(2)						
501								
502								
503								
504								
505								
506								
507	ΕΥΡΩΠΑ							

ΣΤΙΙΙ. ΠΙΝΑΚΑΣ Διακρινόμενα κίνητρα εισοδήματος από 33 παρ. 2 ε & 3 ν. 2859/00

335,80	308,80	308,80	308,80	308,80	308,80	308,80	308,80	308,80
1667741,49	199746,07							7860,029,36

ΣΗΜΕΙΩΣΕΙΣ  
 ΠΑΡΧΕΙ ΠΙΣΤΕΥΤΗ  
 ΤΡΟΠΟΛΟΓΙΑ 12/04  
 ΠΡΩ. ΔΕ.Σ. ΕΚΕΙ  
 ΚΑΤΑΤΕΘΕΙ  
 ΤΑ ΕΙΣΟΔΑ ΣΤΟΝ  
 Κ.Α. Γ.Π. ΕΙΣΩΔ.  
 ΕΙΣΟΔΑ ΚΕΦΑΛΑΙΩΝ

**ΧΡΗΣΤΙΚΗ ΔΗΛΩΣΗ**

Στα πλαίσια της τρέφουσας εταιρείας κατασκευάζω και πωλώω προϊόντα που προέρχουν από ελεύθερα απόβλητα υακίνας

ΠΡΟΣΩΠΙΚΑ ΣΤΟΙΧΕΙΑ (Επωνυμία) : ΑQUA VET Ε.Ε. Όνομα του πατέρα : \_\_\_\_\_  
 ή πατρώνυμο : \_\_\_\_\_  
 Οδός/Επιχείρηση : ΚΤΗΝ. ΦΑΡΜΑΚΑ - ΣΤ. ΕΚ. \_\_\_\_\_ Αριθμός : 4, 301/9519  
 Αριθμός ταυτότητας : \_\_\_\_\_ Σελήνης Θεσσαλονίκης : 094543100 Αριθ. τηλεφ. : 210/2517907

ΠΡΟΣΩΠΙΚΑ ΣΤΟΙΧΕΙΑ (Επωνυμία) : \_\_\_\_\_ Όνομα του πατέρα : \_\_\_\_\_  
 ή πατρώνυμο : \_\_\_\_\_  
 Οδός/Επιχείρηση : (6001-9919 - ΤΑΧ. ΚΩΔ. - ΣΥΝΟΙΚΙΑ - ΠΟΛΗ ή ΧΩΡΙΟ) Αριθ. τηλεφ. : \_\_\_\_\_  
ΑΝΑΚΕΦΑΛΑΙΩΣΗ ΑΠΟΣΘΕΚΩΝ ΚΑΙ ΛΟΓΑΡΙΑΣΜΩΝ ΣΤΟΙΧΕΙΩΝ Α.Ε.Α. : \_\_\_\_\_

Κατηγορία	Κωδ.	Αρ. 1	Σύνολο αποδοχών	Σύνολο κρατήσεων	Καθαρές φορολογητέες αποδοχές	Ποσό φόρου που αναλογεί στις καθαρές αποδοχές σύμφωνα με το άρθρο 57 του ν. 2238/1994	Ποσό φόρου που οφείλεται ή πιστώνεται με αποδοχών στα δημόσια, μετά την έκπτωση 2.5% από τα αντίστοιχα ποσά που αναλογούν. (8)	Ποσό που αναλογεί και οφείλεται για τέλη χαρτοσήμου και εισφορά ΦΠΑ στο χεράκισημο.	Χαρτοσήμου (7)	ΓΠΑ χαρτοσήμου (8)
Υπόλοιποι	1	3	54.327.57	10.383.25	44.444.42	2.885.68	2.813.51	0.00	0.00	0.00
Εσόντες	2		0.00	0.00	0.00	0.00	0.00	0.00	0.00	0.00
Σύνολο	3									
Απόδοχών	4	3	54.327.57	10.383.25	44.444.42	2.885.68	2.813.51	0.00	0.00	0.00
Πιστώνονται τα ποσά που αποδοχών με προκείμενες δηλώσεις.....							5	2.813.51		
- Οφειλόμενα.....							6	0.00		
- Υπόλοιπα Οφειλόμενα.....							7	0.00		
Πρόσθετος φόρος..... % λόγω εκπροθέσμου.....							8			
Φόρος τελέος χαρτοσήμου..... % λόγω εκπροθέσμου.....							9			
Ποσά που οφείλονται ΦΠΑ χαρτοσήμου..... % λόγω εκπροθέσμου.....							10			
Σύνολο.....							11	0.00		

**ΑΝΑΛΥΣΗ ΤΩΝ ΠΟΣΩΝ ΦΟΡΟΥ, ΤΕΛΩΣ ΧΑΡΤ. ΚΑΙ ΕΙΣΦΟΡΗΣ ΦΠΑ ΠΟΥ ΑΠΟΣΘΕΚΩΝ ΚΑΤΑ ΟΡΙΣΜΟ ΤΗ Ν2238**

Αριθμ. Πρωτ.	Ακαθάριστες αποδοχές	Ποσά που προσκομίσθηκαν και αποδόθηκαν			Εισροαιμα	Επιχειρησια βελτιώσεις	
		Φόρου	Χαρτοσήμου	ΦΠΑ χαρτοσήμου		Επιβάρυνση	Χαρονολογία
3	7.244.00	554.16	0.00	0.00	354.16	2.111.41	2.711.41
4	9.574.99	436.08	0.00	0.00	436.09	2.397.57	2.833.66
5	4.023.76	444.37	0.00	0.00	444.37	2.132.77	2.577.14
6	2.432.70	397.39	0.00	0.00	397.39	1.977.31	2.374.70
7	7.366.30	416.67	0.00	0.00	416.67	2.077.31	2.493.98
Σύνολο	31.707.75	2.248.67	0.00	0.00	2.248.67	10.694.37	12.943.04

**ΕΛΕΥΘ. Δ. ΜΑΙΣΤΟΡΑΣ**  
**ΟΙΚΟΝΟΜΟΛΟΓΟΣ**  
**ΛΟΓΙΤΗΣ - ΦΟΡΟΤΕΧΝΙΚΟΣ Α'**  
 ΑΡ. ΑΔΕΙΑΣ Ο.Ε.Ε. 5148  
 ΠΕΤΡΟΥΠΟΛΕΩΣ 22 ΙΛΙΟΥ ΑΧΝΑ ΤΧ 15125  
 ΑΦΜ 012984833 ΚΟΥ ΙΛΙΟΥ  
 ΤΗΛ 2102-20525-2436577-2818161

*24/11/05*  
**ΕΛΕΥΘ. Δ. ΜΑΙΣΤΟΡΑΣ**  
**ΟΙΚΟΝΟΜΟΛΟΓΟΣ**  
**ΛΟΓΙΤΗΣ - ΦΟΡΟΤΕΧΝΙΚΟΣ Α'**  
 ΑΡ. ΑΔΕΙΑΣ Ο.Ε.Ε. 5148  
 ΠΕΤΡΟΥΠΟΛΕΩΣ 22 ΙΛΙΟΥ ΑΧΝΑ ΤΧ 15125  
 ΑΦΜ 012984833 ΚΟΥ ΙΛΙΟΥ  
 ΤΗΛ 2102-20525-2436577-2818161

**ΑQUA VET (ΑQUA VET)**  
**ΚΤΗΝΙΑΤΡΙΚΑ ΦΑΡΜΑΚΑ - ΕΙΔΗ & ΥΠΗΡΕΣΙΕΣ**  
**ΔΙΣΥΝΟΚΑΛΩΝΤΕΣ ΣΙΑΣ ΑΝΩΝΥΜΗ ΕΤΑΙΡΕΙΑ**  
**AQUA VET Α.Ε.**  
 ΑΝΤΙΠΡΟΣΩΠΟΣ: Ν. ΠΑΛΑΙΟΛΟΓΗΣ 143.41  
 Α.Ε.Ε. 004054002 - ΚΟΥΦΑΔΕΣ ΔΕΘΝΩΝ  
 16 ΦΑΛ. ΠΥΛΑΓΩ - ΑΡ. Μ.Α.Ε. 4204301/Β/Ε/95  
 ΤΗΛ 2517907 - FAX 2581984

ΠΡΟΣΦΩΝ

ΕΠΙΧΕΙΡΗΣΙΑΚΗ ΕΠΙΧΕΙΡΗΣΙΑ  
ΕΤΑΙΡΙΑ ΕΠΙΧΕΙΡΗΣΙΑΚΩΝ ΕΠΙΧΕΙΡΗΣΕΩΝ  
ΕΠΙΧΕΙΡΗΣΙΑΚΗ ΕΠΙΧΕΙΡΗΣΙΑ

ΕΠΙΧΕΙΡΗΣΙΑ   
ΕΠΙΧΕΙΡΗΣΙΑΚΗ ΕΠΙΧΕΙΡΗΣΙΑ   
12/94



ΕΘΝΙΚΗ ΣΤΑΤΙΣΤΙΚΗ ΥΠΗΡΕΣΙΑ ΤΗΣ ΕΛΛΑΔΟΣ  
(Λεωφόρος 14-16, 10563 ΑΘΗΝΑ)

ΑΡΜΟΔΙΑ ΔΟΥ: 115900000000000000  
ΑΡΜΟΔΙΑ ΥΠΗΡΕΣΙΑ: ΑΤΤ-ΕΠΕ  
(ΥΠΗΡΕΣΙΑ ΣΤΑΤΙΣΤΙΚΗΣ ΝΟΜΟΥ)

ΕΜΒΟΛΙΑ 047.30

17 Αριθμ. Πρωτοκόλλου	18 Οκτ. μήνα	19 Οκτ. μήνα	20 Οκτ. μήνα
Ε. ΔΚ 16			113
21 Σύνολο εισαγωγών	22 Σύνολο εξαγωγών	23 Σύνολο εισαγωγών	24 Σύνολο εξαγωγών
30 02 3000			
25 Σύνολο εισαγωγών	26 Σύνολο εξαγωγών	27 Σύνολο εισαγωγών	28 Σύνολο εξαγωγών
250			
29 Σύνολο εισαγωγών	30 Σύνολο εξαγωγών	31 Σύνολο εισαγωγών	32 Σύνολο εξαγωγών
36392,00			36392,00

ΠΡΟΣΦΩΝ

33 Αριθμ. Πρωτοκόλλου	34 Οκτ. μήνα	35 Οκτ. μήνα	36 Οκτ. μήνα	37 Οκτ. μήνα	38 Οκτ. μήνα
5					
39 Σύνολο εισαγωγών	40 Σύνολο εξαγωγών	41 Σύνολο εισαγωγών	42 Σύνολο εξαγωγών	43 Σύνολο εισαγωγών	44 Σύνολο εξαγωγών
45 Σύνολο εισαγωγών	46 Σύνολο εξαγωγών	47 Σύνολο εισαγωγών	48 Σύνολο εξαγωγών	49 Σύνολο εισαγωγών	50 Σύνολο εξαγωγών
51 Σύνολο εισαγωγών	52 Σύνολο εξαγωγών	53 Σύνολο εισαγωγών	54 Σύνολο εξαγωγών	55 Σύνολο εισαγωγών	56 Σύνολο εξαγωγών

ΠΡΟΣΦΩΝ

57 Αριθμ. Πρωτοκόλλου	58 Οκτ. μήνα	59 Οκτ. μήνα	60 Οκτ. μήνα	61 Οκτ. μήνα	62 Οκτ. μήνα
63 Σύνολο εισαγωγών	64 Σύνολο εξαγωγών	65 Σύνολο εισαγωγών	66 Σύνολο εξαγωγών	67 Σύνολο εισαγωγών	68 Σύνολο εξαγωγών
69 Σύνολο εισαγωγών	70 Σύνολο εξαγωγών	71 Σύνολο εισαγωγών	72 Σύνολο εξαγωγών	73 Σύνολο εισαγωγών	74 Σύνολο εξαγωγών
75 Σύνολο εισαγωγών	76 Σύνολο εξαγωγών	77 Σύνολο εισαγωγών	78 Σύνολο εξαγωγών	79 Σύνολο εισαγωγών	80 Σύνολο εξαγωγών

ΠΡΟΣΦΩΝ

81 Αριθμ. Πρωτοκόλλου	82 Οκτ. μήνα	83 Οκτ. μήνα	84 Οκτ. μήνα	85 Οκτ. μήνα	86 Οκτ. μήνα
87 Σύνολο εισαγωγών	88 Σύνολο εξαγωγών	89 Σύνολο εισαγωγών	90 Σύνολο εξαγωγών	91 Σύνολο εισαγωγών	92 Σύνολο εξαγωγών
93 Σύνολο εισαγωγών	94 Σύνολο εξαγωγών	95 Σύνολο εισαγωγών	96 Σύνολο εξαγωγών	97 Σύνολο εισαγωγών	98 Σύνολο εξαγωγών
99 Σύνολο εισαγωγών	100 Σύνολο εξαγωγών	101 Σύνολο εισαγωγών	102 Σύνολο εξαγωγών	103 Σύνολο εισαγωγών	104 Σύνολο εξαγωγών

ΕΥΡΩΠΑΪΚΗ ΕΝΩΣΗ





Αρχική Σελίδα Ανακοινώσεις Ε.Γ.Α.Ο. Επιλογές Χρήστη Βοήθεια

Υποβολή Δηλώσης - Δεκέμβριος 2004 - Αφίξεις (Εισαγωγές)

Υποβόλων: AQUA VET S.R.L.  
Υπόχρεος: AQUA VET S.R.L.

Οδηγός συνδυασμένης αναμεικτολογίας: 30023000 Επιλογή κωδικού Δηλώση με αρχείο

α/α	Κωδικός	Χώρα	Φ.Σ.	Μ.Μ.	Καθ. Μόζα	Σημκλ. Μονάδες	Προκ. Πάσο	Στατ. Αξία
1	30023000	OK	11	3	280	0	38.392	38.392
		Σύνολα Δηλώσης			280		38.392	38.392

Copyright © 2002-2005, Εθνική Στατιστική Υπηρεσία της Ελλάδος

## TAXISnet

Ηλεκτρονική υποβολή δηλώσεων:

- Φόρου Εισοδήματος
- Φ.Π.Α.
- V.I.E.S.

Γενική  
Γραμματεία  
Πληροφοριακών  
Συστημάτων

Αρχική σελίδα   Νέα δήλωση   Προβολή δηλώσεων   Έξοδος

Βοήθεια

### Επιτυχής καταχώρηση δήλωσης VIES

---

Η δήλωση VIES Ενδοκοινοτικών Αποκτήσεων για το ΑΦΜ: **094543100** και για τα **40** τρίμηνα του έτους **2004** καταχωρήθηκε με επιτυχία και πήρε τον αριθμό

**6**

με ημερομηνία παραλαβής από το Taxisnet: **24/01/2005**

---

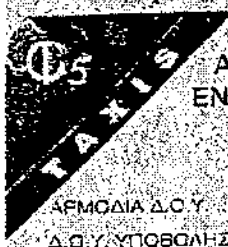

# ΑΝΑΚΕΦΑΛΑΙΩΤΙΚΟΣ ΠΙΝΑΚΑΣ ΕΝΔΟΚΟΙΝΟΤΙΚΩΝ ΑΠΟΚΤΗΣΕΩΝ

Υποβάλλεται σε τρία (3) αντίτυπα.

ΣΕΙΣΜΕΣ

ΑΡΙΘΜΟΣ ΔΗΛΩΣΗΣ	0005
ΗΜΕΡΟΜΗΝΙΑ ΥΠΟΒΟΛΗΣ ΔΗΛΩΣΗΣ	0005
ΗΜΕΡΟΜΗΝΙΑ ΠΑΡΑΛΑΒΗΣ ΔΗΛΩΣΗΣ	0005

ΑΡΜΟΔΙΑ Δ.Ο.Υ. ΦΑΕΕ ΑΘΗΝΩΝ  
Δ.Ο.Υ. ΥΠΟΒΟΛΗΣ ΦΑΕΕ ΑΘΗΝΩΝ

0005	1159
0002	1159

Ημερομηνία έκδοσης

0002	0002
------	------

0002	0002
------	------

010 0110002 0003 31 12 04

## A. ΠΙΝΑΚΑΣ ΜΕ ΤΑ ΣΤΟΙΧΕΙΑ ΤΟΥ ΔΗΛΟΥΝΤΟΣ

010	ΕΠΩΝΥΜΟ Η ΕΠΩΝΥΜΙΑ	ΑΓΓΙΑ ΚΕΤ ΑΕ	012	ΟΝΟΜΑ ΠΑΤΕΡΑ		013	ΤΙΤΛΟΣ					
011	ΟΝΟΜΑ		014	ΔΙΕΥΘ. ΟΔΟΣ ΑΡΙΘΜΟΣ Ή ΤΟΠΟΘΕΣΙΑ - ΧΩΡΙΟ ΔΗ. ΤΟΧΕΙΑΣ	46	015	ΕΠΙΧΕΙΡΗΣΙΑΚΗ ΔΙΕΥΘΥΝΣΗ	016	ΔΙΕΥΘΥΝΣΗ			
							017	ΑΡΙΘΜΟΣ ΠΛΗΡΩΣΤΟΥ - FAX	018	ΑΡΙΘΜΟΣ ΤΗΛΕΦΩΝΟΥ		
										019	ΚΑΤΕΥΘΥΝΣΗ	
											020	ΑΡΙΘΜΟΣ FAX
021	ΕΛΛΗΝΙΚΗ ΔΗΜΟΚΡΑΤΙΑ	022	Ο ΠΙΝΑΚΑΣ ΣΥΜΠΛΗΡΩΝΕΤΑΙ ΣΕ	023	ΔΙΕΥΘΥΝΣΗ	024	ΕΥΡΩ	025	ΔΡΑΧΜΕΣ	026	027	028
												029
												030
												031
												032
												033
												034
												035
												036
												037
												038
												039
												040
												041
												042
												043
												044
												045
												046
												047
												048
												049
												050
												051
												052
												053
												054
												055
												056
												057
												058
												059
												060
												061
												062
												063
												064
												065
												066
												067
												068
												069
												070
												071
												072
												073
												074
												075
												076
												077
												078
												079
												080
												081
												082
												083
												084
												085
												086
												087
												088
												089
												090
												091
												092
												093
												094
												095
												096
												097
												098
												099
												100

## B. ΠΙΝΑΚΑΣ ΕΝΔΟΚΟΙΝΟΤΙΚΩΝ ΑΠΟΚΤΗΣΕΩΝ ΑΓΑΘΩΝ

Α/Α	Όνομα περιουσιακού κ/α	Ποσότητα	Αξιολογία	Σύνολο αξίας
1	ΔΑΝΙΑ	1	140.654,50	140.654,50
2				
3				
4				
5				
6				
7				
8				
9				
10				
11				
12				
13				
14				
15				
16				
17				
18				
19				
20				
21				
22				
23				
24				
25				
26				
ΣΥΝΟΛΑ ΣΕΛΙΑΣ				140.654,50

Ο ΔΗΛΩΝ	Ο ΛΟΓΙΤΗΣ	Ο ΠΑΡΑΡΧΗΤΗΣ	Ο ΠΑΡΑΤΗΡΗΣ

\* Συμπληρώνεται επί 100%  
 \*\* Ημερομηνία 31/12/2002  
 \*\*\* Ημερομηνία 31/12/2002

AQUA VET AE

Πα 31/12/04

Σελ:00000001

ΚΑΤΑΣΤΑΣΗ ΑΠΟΔΟΧΩΝ/ΚΡΑΤΗΣΕΩΝ (ΕΚΚΑΘΑΡΙΣΗΣ) ( Ως προς μητρώο εργαζομένων )

Έτος Χρήσης : 2004 Περίοδος : Οκτώβριος 2004

Παρατηρήσεις :

Μητρώο Επώνυμο Όνομα	Όνομ. Πατέρα	Η/Μ Α.Η.	Μισθός Εισοφ. Τεμ.	Ασπ. Αποδ. Ασπ. Εισοφ.	Υπερ.Κλ. Χαρτ. +Όγα	Υπερπληρ. Θόρος	Extra Αποδ. Κρατήσεις	Συν. Αποδ. Συν. Κρατ.	Συν. Δανείων Ετρογ. Πληρ.	Πληρωτέο Προκαταβ.
000001 ΚΟΡΤΣΣΗ		Η	1,402.00	0.00	0.00	0.00	0.00	1,402.00	0.00	990.83
ΝΙΚΟΛΑΟΣ	ΣΤΥΛΙΑΝΟΣ	25	238.34	0.00	0.00	172.83	0.00	411.17	0.00	0.00
000002 ΜΕΛΙΧΟΥΡΤΗΣ		Η	1,070.00	0.00	0.00	0.00	0.00	1,070.00	0.00	805.97
ΓΕΩΡΓΙΟΣ	ΑΝΑΣΤΑΣΙΟΣ	25	214.00	0.00	0.00	50.03	0.00	264.03	0.00	0.00
000003 ΒΑΪΝΑΣ		Η	1,461.00	0.00	0.00	0.00	0.00	1,461.00	0.00	1,033.68
ΠΑΝΑΓΙΩΤΗΣ	ΙΩΑΝΝΗΣ	25	292.20	0.00	0.00	135.12	0.00	427.32	0.00	0.00
Γενικά Σύνολα :			3,933.00	0.00	0.00	0.00	0.00	3,933.00	0.00	2,830.48
			75	744.54	0.00	0.00	357.98	1,102.52	0.00	0.00



Μισθ. Χρήση : 2004 Παρατηρήσεις :  
 Περίοδος Από : 16 Δεκέμβριος 2004 Περίοδος Έως : 16 Δεκέμβριος 2004  
 Υποκατάστημα : 1 Κεντρικό  
 Τμήμα Εργασίας : 4 Κεντρικά γραφεία

Κωδικός Λογαριασμού	Περιγραφή Λογαριασμού	Ποσό Χρέωσης	Ποσό Πίστωσης
60.00.00	Τακτικές αποδοχές	3,933.00	
60.03.00	Εργασιακές εισφορές ΙΚΑ	995.61	
60.03.02	Εργασ. εισφ. λοιπών ταμείων επικουρ. ασφ.	132.01	
53.00.00	Αποδοχές προσωπικού πληρωτές		2,830.48
54.03.00	Φ.Π.Υ.		357.98
55.00.00	Λογαριασμός τρέχουσας κίνησης ΙΚΑ		1,496.90
55.02.00	Επικουρικά ταμεία		365.26

Γενικά Σύνολα Αρθρου : 5,050.62 5,050.62

~~ΜΑΣΤΟΡΑΣ~~

## ΚΑΤΑΣΤΑΣΗ ΤΑΜΕΙΩΝ - (Κανονικές κινήσεις)

Κωδικός : ΑΤ00005 Περιγραφή : ΙΝΑ ΜΙΚΤΑ (00)  
 Ισχύει από : 01/01/2002 Παρατηρήσεις :

Κητεριο	Επίπλομο	Όνομα	Ασφ.Με.	Μικτές Αποδ.	Αποφ.Ποσδ	Τρίτη Εισφ.	Επ.Εισφ.Εργασ.	Ποσδ Υπερωριων	Αποδοσ,Ποσδ
(Α.Μ. ταμ.)	Πατρώνυμο	Ειδικότητα	Μ/Η/Ω	Εισφ.Εργασ.	Εισφ.Εργασ.	Εισφ.Εργασ.	Εισφ.Εργασ.	Ποσ.Μειωσ.Ε.Ε.	Σύνολο Εισφ.Σ
				[Εισφ. Χ Εργδ.	Εισφ. Χ Εργδ.	Εισφ. Χ Εργδ.	Εισφ. Χ Εργδ.	Χ Μειωσς Ε.Ε.	Σύν. Εισφ. Σ]
16 Δεκεμβριος 2004 Τακτική 2004									
000003	ΚΑΙΤΑΣ	ΠΑΝΑΓΙΩΤΗΣ	25	1,461.00	1,461.00			0.00	0.00
	ΙΩΑΝΝΗΣ	Ιχθυολόγος ΤΕΙ-παιηθης	Η	366.13	183.93	0.00	0.00	0.00	556.06
				25.06	13.00				38.06
000002	ΜΕΛΙΧΟΥΡΤΗΣ	ΓΕΩΡΓΙΟΣ	25	1,070.00	1,070.00			0.00	0.00
	ΑΦΑΝΤΑΣΙΟΣ	Υπάλληλος γραφείου	Η	263.14	139.10	0.00	0.00	0.00	407.24
				25.06	13.00				38.06
			Σύνολο :	50	2,531.00	2,531.00		0.00	0.00
					634.27	329.03	0.00	0.00	963.30

ΑΠΟΔΕΙΞΗ ΠΛΗΡΩΜΗΣ (ΕΚΚΑΘΑΡΙΣΗΣ)

Χρήση : 2004

Περίοδος : 16 Σεπτεμβρίου 2004

Α/Α :

1

Σελίδα : 01/01

Μητρώο : 000001

Επώνυμο : ΚΟΡΤΕΣΗΣ

Όνομα : ΝΙΚΟΛΑΟΣ

Ωρ/σθλο : 8.411958

Προσ. Ημερ :

Μισθός ΣΣΕ : 293.47

Ασφαλ. Ημερ. :

Υποκατ. : 1 Κεντρικά

Τμήμα εργ. : 4 Κεντρικά γραφεία

Ειδικότητα : 2 Υπάλληλος γραφείου

Σύμβαση : ΣΕ0001 Γενική μισθωτών

Σχετική Σ.Σ.Ε. :

Κατηγ. Σύμβασης : ΚΣ01 Με βασικό μισθό

Μισθός-Ημ/σθλο  
1,402.00

Συν. Βασ. Αποδοχών  
0.00

Καταβ/νες αποδοχές  
1,402.00

ΑΝΑΛΥΣΗ ΜΙΣΘΟΔΟΣΙΑΣ ΕΡΓΑΖΟΜΕΝΟΥ

Κωδικός Περιγραφή	Παραμ.	Τιμή Παρ.	Αποδοχές	Κρατήσεις	
ΚΑ0001	Εργασία μισθωτών	Ημέρες	25.00	1,402.00	182.26
ΑΤ0001	ΣΚΑ ΜΙΚΤΑ (Π)				56.08
ΑΤ0018	ΤΕΛΟΣ ΠΑΡΑΤΗΡΗΣΗ				172.83
	Παράκράτ. Φ.Μ.Υ.				

Αποδοχές Σύμβασης	Ποσό	Σύνολο αποδοχών :	1,402.00
		Σύνολο κρατήσεων :	411.17
		Καταβάλλόμενο ποσό :	990.83
		Στρογγ. πληρωτέου :	0.00
		Σύνολο προκαταβολών :	0.00
		Καθαρό πληρωτέο :	990.83
		Σύνολο :	

Ποσό ολογράφως : ΕΝΑΕΚΑΘΙΑ ΕΒΕΝΗΤΑ ΕΥΡΩ ΚΑΙ ΟΓΚΟΣΤΑ ΤΡΙΑ ΛΕΠΤΑ  
Παρατηρήσεις :

Ο ΠΑΡΩΝ

ΥΠΟΥΡΓΕΙΟ ΟΙΚΟΝΟΜΙΑΣ ΚΑΙ ΟΙΚΟΝΟΜΙΚΩΝ			
ΑΡΧΑΙΑ ΕΝΔΕΙΞΗ ΚΑΤΑΣΤΑΣΗΣ ΠΙΣΤΟΤΙΚΩΝ ΥΠΟΛΟΓΙΣΤΩΝ ΟΙΚΟΝΟΜΙΚΟΥ ΕΤΟΥΣ 2004			
ΕΙΔΟΣ ΔΗΛΩΣΗΣ	ΑΡΧΙΚΗ		
ΗΜΕΡΟΜΗΝΙΑ ΥΠΟΒΑΣΗΣ	24/09/2004		
ΑΡΙΘΜΟΣ ΚΑΤΑΧΡΗΣΗΣ	181529		
ΕΤΟΣ ΔΕΛΤΑΙΟΓΡΑΦΟΥΜΕΝΟΥ			
ΕΠΙΧΕΙΡΗΣΙΑ	ΑΦΜ / ΑΡ. ΕΓΚΑΤΑΣΤΑΣΗΣ	ΑΡ. ΦΑΚΕΛΟΥ ΔΕ	ΑΝΤΙΚΕΙΜΕΝΟ ΕΡΓΑΣΙΩΝ
ΑQUANET (ΑΚΟΥΑΒΕΤ)	094543100 / 0	270460	ΕΜΠ. ΚΤΗΝ. ΦΑΡΜΑΚΩ
ΕΥΡΩΔ. ΠΩΛΗΣΕΩΝ			
Σύνολο Πλήθους Τιμολογίων Πωλήσεων	----		
Σύνολο Αξίας Πωλήσεων	----		
ΕΥΡΩΔ. ΑΓΟΡΩΝ			
Σύνολο Πλήθους Τιμολογίων Αγορών / Ασπαγών	----		
Σύνολο Αξίας Αγορών	----		

Εγγραφο υποβολής καταστ. ΚΕΡΥΟ "ΙΛΟΙ ΡΙΣ"

AQUA VET A.E.

Σελίδα : 1

Ημερομηνία εκπόνησης : Τε 31/12/03 12:37

Επωνυμία : AQUA VET (ΑΚΟΥΑ ΒΕΤ)  
Διεύθυνση : ΑΝΤΙΟΧΕΙΑΣ  
Πόλη/Χώρα : Ν. ΦΙΛΑΔΕΛΦΕΙΑ Δ.Ο.Υ. : 1159  
Ταχ. Κωδ. : 14341 Αρ. Φορέλλου : 270460  
Τηλέφωνο 1 : 210-251780 Έτος : 2003  
Επάγγελμα : ΕΠΙ. ΚΤΗΝ. ΦΑΡΜΑΚΩ ΑΦΜ/ΕΩΤ : 094543100

Πωλσεις

Επιμετοχή : 0  
Πόσος τιμολογίων : 0  
Άξια τιμολογίων : 0,00

Αγορες

Επιμετοχή : 0  
Πόσος τιμολογίων : 0  
Άξια τιμολογίων : 0,00

Η ανάλυση των καταστάσεων υποβλήθηκε σε μηχανητική μορφή.

Όρα υποβολής : 300,00 Ευρώ

Ημερομηνία παραβολής .....

Ο υπόγραφος

Ο Οικονομικός Εφορος

AQUA VET (ΑΚΟΥΑ ΒΕΤ)  
ΚΤΗΝΙΑΤΡΙΚΑ ΦΑΡΜΑΚΑ - ΕΙΔΗ & ΥΠΗΡΕΣΙΕΣ  
ΙΧΘΥΟΚΑΛΛΙΕΡΓΕΙΑΣ ΑΝΩΝΥΜΗ ΕΤΑΙΡΕΙΑ  
AQUA VET A.E.  
ΑΝΤΙΟΧΕΙΑΣ 48 - Ν. ΦΙΛΑΔΕΛΦΕΙΑ 143 41  
Α.Φ.Μ. 094543100 - ΔΟΥ Φ.Α.Ε.Ε ΑΘΗΝΩΝ  
ΑΡ. ΦΑΚ 270460 - ΑΡ. Μ.Α.Ε. 43043/01/Β/98/29  
ΤΗΛ. 2517807 - FAX 2581981

Τα **Στοιχεία** που εκδίδονται είναι τα εξής:

*α) Μηχανογραφημένα:*

- Τιμολόγιο Δελτίο Αποστολής
- Δελτίο Αποστολής
- Τιμολόγιο
- Πιστωτικό Τιμολόγιο Επιστροφής

*β) Χειρόγραφα*

- Πιστωτικό Τιμολόγιο
- Δελτίο Αποστολής
- Απόδειξη Είσπραξης
- Απόδειξη Πληρωμής
- Πινάκιο Παράδοσης αξιογράφων



ΙΑΚΟΥΑ-ΒΕΤΙ ΚΥΤΩΝΙΑΚΑ ΠΡΟΪΟΝΤΑ - ΕΙΔΗ & ΥΠΗΡΕΣΙΕΣ ΙΧΘΥΟΚΑΛΤΟΥΡΕΙΑΣ ΑΝΩΝΥΜΗ ΕΤΑΙΡΕΙΑ  
 ΑΝΤΙΟΧΕΙΑΣ 48 - ΠΛ. ΠΑΡΑΡΤΗΡΙΑ 143 41, ΤΗΛ.: (01) 2517807 (4 ΓΡΑΜΜΕΣ) • FAX: (01) 2581981  
 Α.Φ.Μ.: 094543100 - ΔΟΥ: ΦΑΕΕ ΑΘΗΝΩΝ • ΑΡ. ΦΑΚ.: 270460 - ΑΡ. Μ.Α.Ε.: 42043/01/Β/99/29

ΑΠΗΛΟΓΡΑΦΙΚΟ ΕΝΙΣΤΟ ΕΝΤΥΠΟ ΠΟΛΥΛΙΠΤΗ ΣΤΡΩΣΗ

ΕΙΔΟΣ ΠΑΡΑΤΑΞΙΟΥ		ΚΩΔ. ΠΑΡΑΤΑΞΙΟΥ	ΗΜΕΡΟΜΗΝΙΑ						
ΤΙΜΟΛΟΓΙΟ - Δ. ΑΠΟΣΤΟΛΗΣ		000733	09/03/05						
ΣΥΜΦΩΝΗΜΑΤΑ		ΣΥΣΤΟ ΠΛΗΡΩΣ	ΠΡΟΣ ΠΛΗΡΩΣΗ						
47-002		ΠΡΟΣΕΛΕΥΣΗ	Πότκως						
ΓΑΛΛΕΙΔΙ ΒΑΛΑΣΣΙΕΣ ΚΑΛΛΙΕΡΓΕΙΕΣ Α.Ε		ΠΡΟΣΕΛΕΥΣΗ	Πότκως						
ΙΧΘΥΟΚΑΛΤΟΥΡΕΙΑ		ΕΔΡΑ ΜΑΣ							
ΑΝΕΜΟΚΑΜΠΙ		ΕΔΡΑ ΤΟΥΣ							
ΓΑΛΛΕΙΔΙ ΤΗ: 330 52									
ΤΗΛ: 0265-41840									
ΑΦΜ: 094212973 ΔΟΥ: ΑΜΦΙΣΣΑΣ									
ΚΩΔΙΚΟΣ	ΠΕΡΙΓΡΑΦΗ ΕΙΔΟΥΣ	ΜΑΖΙΕΣ	ΠΡΟΣΩΤΑ	ΠΡΟΣΩΤΑ/ΕΚΤ.	ΑΣΑ	ΑΠΑ			
15-40-003	ΒΕΝΩΝΕΣ ΕΜΒΟΛΙΑΣΜΟΥ Ο.ΒΟΧΕΛ Τεμάχι	12	11.65	0.0	139.80	18			
27-41-001	ΠΙΣΤΟΛΙ ΕΜΒΟΛΙΑΣΜΟΥ SOCOREX Τεμάχι	1	66.60	0.0	66.60	18			
ΣΥΝΟΜΕΛΕΤΑ		ΕΚΤ.	ΑΠΑ ΕΜΠΙΣΤΗ	ΕΥΛ. ΚΑΘ. ΑΣΥ	Φ.Α.	ΕΥΛ. ΑΣΜΕ ΕΣΧΗ	ΕΣΔΑ	Ο.Α.Α. ΕΡΩΜΗ	ΡΕΛΩΝ ΑΣΑ
206.40		0.0	0.00	206.40	37.15	206.40	0.00	243.55	
ΠΡΟΣΗΛΕΥΣΗ	ΝΕΟ ΥΠΟΛΟΓΟ	ΕΥΛ. ΠΡΟΣΩΤΑ	Ο.Α.Α. ΑΠΕΥ	Ο.Α.Α. ΣΑΡΑΝΩΝΕΣ	ΑΡΧ. ΟΕΠΣ	Ο.ΕΣΤΕ	Ο.ΣΑΡΑΝΩΝΕΣ		
9712.04	9955.59	13	09:27		0002920				
ΑΠΑΝΤΗΣΗ ΚΑΤΑ ΕΝΤΥΠΟ		ΑΠΑΝΤΗΣΗ	ΑΠΑΝΤΗΣΗ	ΑΠΑΝΤΗΣΗ	ΑΠΑΝΤΗΣΗ	ΑΠΑΝΤΗΣΗ	ΑΠΑΝΤΗΣΗ	ΑΠΑΝΤΗΣΗ	
0.00	0.00	37.15	0.00	0.00	0.00	0.00	0.00	0.00	
ΑΠΑΝΤΗΣΗ		ΑΠΑΝΤΗΣΗ	ΑΠΑΝΤΗΣΗ	ΑΠΑΝΤΗΣΗ	ΑΠΑΝΤΗΣΗ	ΑΠΑΝΤΗΣΗ	ΑΠΑΝΤΗΣΗ	ΑΠΑΝΤΗΣΗ	
0.00	0.00	37.15	0.00	0.00	0.00	0.00	0.00	0.00	
ΑΠΑΝΤΗΣΗ		ΑΠΑΝΤΗΣΗ	ΑΠΑΝΤΗΣΗ	ΑΠΑΝΤΗΣΗ	ΑΠΑΝΤΗΣΗ	ΑΠΑΝΤΗΣΗ	ΑΠΑΝΤΗΣΗ	ΑΠΑΝΤΗΣΗ	
0.00	0.00	37.15	0.00	0.00	0.00	0.00	0.00	0.00	

ΑΠΗΛΟΓΡΑΦΙΚΟ ΕΝΙΣΤΟ ΕΝΤΥΠΟ ΠΟΛΥΛΙΠΤΗ ΣΤΡΩΣΗ



ΙΑΚΟΥΑ-ΒΕΤΙ ΚΤΗΝΙΑΤΡΙΚΑ ΦΑΡΜΑΚΑ - ΕΙΔΗ & ΥΠΗΡΕΣΙΕΣ ΙΧΘΥΟΚΑΛΙΕΡΓΕΙΑΣ ΑΝΩΝΥΜΗ ΕΤΑΙΡΕΙΑ  
 ΑΝΤΙΟΧΕΙΑΣ 48 - Ν. ΦΙΛΑΔΕΛΦΕΙΑ 143 41, ΤΗΛ.: (01) 2517807 (4 ΓΡΑΜΜΕΣ) • FAX: (01) 2581981  
 Α.Φ.Μ.: 094543100 - ΔΟΥ: ΦΑΕΕ ΑΘΗΝΩΝ • ΑΡ. ΦΑΚ.: 270460 - ΑΡ. Μ.Α.Ε.: 22043/01/8/99/29

ΜΗΧΑΝΟΓΡΑΦΙΚΟ ΕΝΔΙΑΒΕΒΗΤΟ  
 ΠΟΛΥΛΟΓΑΡΜΗ ΧΡΗΣΕΩΝ

ΕΠΩΝΥΜΙΟ <b>ΔΕΛΤΙΟ ΑΠΟΣΤΟΛΗΣ</b>	ΝΟ. ΠΑΡΑΤΑΞΟΥ 000811	ΗΜΕΡΟΜΗΝΙΑ 09/03/05
ΕΠΩΝΥΜΙΑ 01-016 ΙΧΘ/ΓΕΙΕΣ ΑΓΓΕΛΟΣ ΒΑΚΡΙΝΟΣ Α.Ε. Ιχθυοκ/Υελος Π. ΠΕΝΤΕΛΗΣ 48 ΑΘΗΝΑ ΤΚ: 152 35 ΤΗΛ: 0646-42103 ΑΦΜ: 095579904 ΔΟΥ: ΦΑΕΕ ΑΘΗΝΩΝ	ΣΤΕΤΙΜΟ ΛΑΒΑΙΟ Προσέλαση 60 ημερ	ΕΚΠΟΣ ΔΑΠΑΝΩΝ ΠΡΟΣ ΠΩΛΗΣΗ 080005
ΤΟΠΟΣ ΕΦΟΡΤΗΣΗΣ ΕΔΡΑ ΜΑΣ	ΤΟΠΟΣ ΠΡΟΣΒΑΣΙΜΟΥ ΠΡΑΤΥΓΙΑΝΙ ΑΣΤΑΚΟΥ	

ΛΕΥΚΟ: ΠΙΣΤΩΤΗ ΕΠΙΧΕΙΡΗΣΗ ΕΠΙΧΕΙΡΗΣΗ ΜΕΤΑΦΟΡΑΣ  
 ΡΟΣ: ΑΠΕΙΡΕΤΟ ΜΕΤΑΦΟΡΑΣ ΕΠΙΧΕΙΡΗΣΗ ΜΕΤΑΦΟΡΑΣ  
 ΜΥΡΟΣ: ΕΠΙΧΕΙΡΗΣΗ ΜΕΤΑΦΟΡΑΣ ΕΠΙΧΕΙΡΗΣΗ ΜΕΤΑΦΟΡΑΣ

ΚΩΔΙΚΟΣ	ΠΕΡΙΓΡΑΦΗ ΕΙΔΟΥΣ	ΜΟΝ. ΜΕΤΡ.	ΠΟΣΟΤΗΤΑ	ΤΙΜΗ ΜΟΝΑΔΙΑ	ΕΚΤ. 1	ΕΚΤ. 2	ΕΚΤ. 3
15-40-005	ΒΕΒΗΝΕΣ ΕΜΒΟΛΙΑΣΜΟΥ 0.60x3mm Τεμάχιο		2	0.00	0.0		0.00
				ΕΥΡΩ	0.00	0.00	0.00
				ΔΡΑΧ.	0.00	0.00	0.00
				ΕΥΡΩ	0.00	0.00	0.00
				ΔΡΑΧ.	0.00	0.00	0.00
				ΕΥΡΩ	0.00	0.00	0.00
				ΔΡΑΧ.	0.00	0.00	0.00

1. Η ΕΠΙΧΕΙΡΗΣΗ ΠΡΟΒΛΕΠΕΙ ΤΗΝ ΕΠΙΧΕΙΡΗΣΗ ΜΕΤΑΦΟΡΑΣ ΜΕΤΑΦΟΡΑΣ  
 2. Η ΕΠΙΧΕΙΡΗΣΗ ΠΡΟΒΛΕΠΕΙ ΤΗΝ ΕΠΙΧΕΙΡΗΣΗ ΜΕΤΑΦΟΡΑΣ ΜΕΤΑΦΟΡΑΣ  
 3. Η ΕΠΙΧΕΙΡΗΣΗ ΠΡΟΒΛΕΠΕΙ ΤΗΝ ΕΠΙΧΕΙΡΗΣΗ ΜΕΤΑΦΟΡΑΣ ΜΕΤΑΦΟΡΑΣ  
 4. Η ΕΠΙΧΕΙΡΗΣΗ ΠΡΟΒΛΕΠΕΙ ΤΗΝ ΕΠΙΧΕΙΡΗΣΗ ΜΕΤΑΦΟΡΑΣ ΜΕΤΑΦΟΡΑΣ

ΠΡΟΣΧ. ΠΡΟΣΑΡΤΗΡΙΑ	ΚΕΡΟΣΥΣΤΗΜΑ	ΕΥΡ. ΔΙΕΚΣΤΡΩΣ	ΑΡΧ. ΠΛ. ΑΠΟΔ.	ΟΦΕΙΛΕΣ	ΑΡΙΘ. ΕΣΩΤ.	Ο ΚΑΛΩΣ	ΣΤΑΘΑΡΑΧΩΝ
2937.60	2937.60	0.00	12:04	0002921			
0.00	0.00	0.00	0.00	0.00	0.00	0.00	0.00
17280	50215330	98FB34B174	8F9BAF3C	58DD59	0002	00000755	0503091159 EXY03006908





(ΑΚΟΥΑ-ΒΕΤΙ ΚΤΗΝΙΑΤΡΙΚΑ ΦΑΡΜΑΚΑ - ΕΙΔΗ ΞΥΠΗΡΕΣΙΕΣ ΙΧΘΥΟΚΑΛΙΕΡΓΕΙΑΣ ΑΝΩΝΥΜΗ ΕΤΑΙΡΕΙΑ  
 ΑΝΤΙΟΧΕΙΑΣ 48 - Ν. ΦΙΛΑΔΕΛΦΕΙΑ 145 41, ΤΗΛ.: (01) 2517807 (4 ΓΡΑΜΜΕΣ) • FAX: (01) 2581981  
 Α.Φ.Μ.: 094543100 - ΔΟΥ: ΦΑΕΕ ΑΘΗΝΩΝ • ΑΡ. ΦΑΚ.: 270460 - ΑΡ. Μ.Α.Ε.: 42043/01/Β/99/29

ΜΗΧΑΝΟΓΡΑΦΙΚΟ ΕΝΔΙΑ ΕΓΓΥΗΘ  
 ΤΙΣ ΑΛΛΑΓΕΣ ΧΡΗΣΕΩΝ

ΕΣΤΙ ΠΑΡΑΣΤΑΣΗ	ΑΡΙΘΡΟΣ ΠΑΡΑΣΤΑΣΗΣ	ΗΜΕΡΟΜΗΝΙΑ					
ΤΙΜΟΛΟΓΙΟ	001131	08/03/05					
ΠΡΩΤΑΡΧΑΙΑ	ΔΙΕΤΙΚΟ ΠΑΡΑΘ	ΕΥΡΩΣΤΙΜΗΤΗΤΗ					
06-004 ΚΑΠ/ΓΕΙΕΣ ΥΔΡΟΒΙΩΝ ΟΡΓΑΝΙΣΜΩΝ Α.Ε. Ιχθυοκ/γελ/ες ΟΡΤΟΣ-Κ. ΚΑΣΤΡΙΤΣΙ ΡΙΩΝ ΤΚ: 26500 ΤΗΛ : 061-995613-8 ΑΦΜ : 094346336 ΔΟΥ : Α' ΠΑΤΡΩΝ	ΔΑΠΟ00807 ΠΡΟΣ ΠΩΛΗΣΗ ΠΡΟΣΕ ΠΑΡΟΡΟΝΙΚ Πίστωση 60 ημερ ΠΡΟΣΤΙ ΑΝΕΣΤΟΝΙΚ Μεταφορ. Εταιρι ΕΔΡΑ ΜΑΣ ΠΠΑΤΑΝΙΑ ΒΟΝΙΤΣΑΣ						
ΚΩΔΙΚΟΣ	ΠΕΡΙΓΡΑΦΗ ΕΙΔΟΥΣ	ΜΗΝΕΣ	ΑΚΚΟΥΡΤΑ	ΠΡΟΣ ΜΗΝΙΑΙΑΣ	ΕΜΠ. %	ΑΠΑ	ΕΠΑ
30-41-001	ΥΑΛΙΝΟΙ ΚΥΛΙΝΔΡΟΙ ΠΙΣΤΩΤΙΩΝ Τεμάχ	5		10.80 0.0		54.00	18
30-41-003	ΑΝΤΑΓΚΑ ΕΛΑΤΗΡΙΑ ΠΙΣΤΩΤΙΩΝ Σετ	10		6.40 0.0		64.00	18
ΣΥΝΟΛΑ ΑΠΑ				118.00	0.0	118.00	139.24

ΑΕΤΙΚΟ ΠΕΛΑΤΗΣ ΙΜΠΟΤΕΙΤΕΙ ΕΠΙΧΕΙΡΗΤΙΚΟ ΜΕΤΑΦΟΡΑΣ  
 ΑΝΤΙΟΧΕΙΑΣ 48 - Ν. ΦΙΛΑΔΕΛΦΕΙΑ 145 41, ΤΗΛ.: (01) 2517807 (4 ΓΡΑΜΜΕΣ) • FAX: (01) 2581981  
 Α.Φ.Μ.: 094543100 - ΔΟΥ: ΦΑΕΕ ΑΘΗΝΩΝ • ΑΡ. ΦΑΚ.: 270460 - ΑΡ. Μ.Α.Ε.: 42043/01/Β/99/29

ΤΗΜΟΛΟΓΙΟ ΜΕΧΡΩΣΗΝ/ΑΝΑΠΟΔΟΣΗΝ ΔΕΝ ΕΠΙΤΡΕΙΤΕΙ ΕΠΙΧΕΙΡΗΤΙΚΟ ΜΕΤΑΦΟΡΑΣ  
 ΑΝΤΙΟΧΕΙΑΣ 48 - Ν. ΦΙΛΑΔΕΛΦΕΙΑ 145 41, ΤΗΛ.: (01) 2517807 (4 ΓΡΑΜΜΕΣ) • FAX: (01) 2581981  
 Α.Φ.Μ.: 094543100 - ΔΟΥ: ΦΑΕΕ ΑΘΗΝΩΝ • ΑΡ. ΦΑΚ.: 270460 - ΑΡ. Μ.Α.Ε.: 42043/01/Β/99/29

ΠΡΟΧΡ. ΥΠΟΛΟΒΙΟ	ΜΕΣ ΥΠΟΛΟΒΙΟ	ΕΠΙ. ΑΠΟΣΠΗΡΑ	ΕΠΑ ΕΠΙ. ΑΠΟΣΠ.	ΕΠΑ ΠΑΡΑΡΟΧΗ	ΑΡΙΘ. ΣΕΦΤ.	ΕΠΙΧΕΙΡ.	ΟΠΑΡΑΛΑΒΗ
41414.32	41553.56	15	12:12		0002916		
ΑΠΑ	0.00	118.00	0.00	0.00			
ΑΠΑ	0.00	21.24	0.00	0.00			

FE554833E91459425FD9FFD0F5339947E5CC9CEB 0003 00000750 0503081208 EXY03006908



ΙΑΚΟΥΑ-ΒΕΤΗ ΚΤΗΝΙΑΤΡΙΚΑ ΦΑΡΜΑΚΑ - ΕΙΔΗ & ΥΠΗΡΕΣΙΕΣ ΙΧΘΥΟΚΑΛΛΙΕΡΓΕΙΑΣ ΑΝΩΝΥΜΗ ΕΤΑΙΡΕΙΑ  
 ΑΝΤΙΟΧΕΙΑΣ 48 - Ν. ΦΙΛΑΔΕΛΦΕΙΑ 143 41, ΤΗΛ.: (01) 2517807 (4 ΓΡΑΜΜΕΣ) • FAX: (01) 2581981  
 Α.Φ.Μ.: 094543100 - ΔΟΥ: ΦΑΕΕ ΑΘΗΝΩΝ • ΑΡ. ΦΑΚ.: 270460 • ΑΡ. Μ.Α.Ε.: 42043/01/Β/99/29

ΑΠΡΟΣΤΡΑΦΙΚΟ ΚΑΙΝΟ ΕΓΧΕΙΡΙΤΟ  
 ΠΡΟΒΛΗΤΩΝ ΧΡΗΣΗ

ΠΙΣΤΩΤΙΚΟ ΕΠΙΣΤΡΟΦΗΣ 000048 02/03/05

02-001 ΔΑΠ9677 ΑΠΟ ΕΠΙΣΤΡΟΦΗ  
 ΥΔΑΤ/ΓΕΙΕΣ ΚΡΑΝΙΣ Α.Ε. ΤΡΟΠΟΣ ΠΑΡΑΤΡΟΦΗΣ ΤΡΟΠΟΣ ΑΠΟΤΡΟΦΗΣ  
 Ιχθυοκ/ΥΕΙΕΣ Πίστωση 60 ημερ Οδίκως  
 ΚΟΙΝΩΔΑ ΤΡΟΠΟΣ ΣΥΡΡΟΦΗΣ ΕΩΡΑ ΜΑΣ  
 ΑΡΓΟΛΙΔΑ ΤΚ: 213 00 ΤΡΟΠΟΣ ΠΡΟΣΡΟΦΗΣ  
 ΤΗΛ : 0754-61562  
 ΑΦΜ : 094153237 ΔΟΥ : ΚΡΑΝΙΔΙΟΥ

ΚΑΤΗΓΟΡΙΑ	ΠΕΡΙΓΡΑΦΗ (ΠΙΣΤΩΤ)	ΜΟΝΑΔΑ	ΠΟΣΟΤΗΤΑ	ΤΙΜΗ ΜΟΝΑΔΑ	ΕΚΠΤ.	ΣΥΝΟΛΟ	ΑΦ.Α.
-----------	--------------------	--------	----------	-------------	-------	--------	-------

15-12-003	Alpha-Ject 2000 (500g/l) INJ	Τεμάχια	50	147.00	0.0	7350.00	8
-----------	------------------------------	---------	----	--------	-----	---------	---



7350.00	0.0	0.00	7350.00	588.00	7350.00	0.00	7938.00
---------	-----	------	---------	--------	---------	------	---------

ΠΡΟΧΗ ΠΟΣΟΤΗΤΑ 29634.05  
 ΝΕΟ ΥΠΟΛΟΙΠΟ 21696.05  
 ΣΥΝ. ΠΡΟΣΤΡΟΦΗ 09.39  
 ΣΥΝ. ΠΑΡΑΤΡΟΦΗ 0002307

7350.00	0.00	0.00	0
588.00	0.00	0.00	0

968E#BD29082F0BE51C8DB37996041F79A0FAC49 0003 00000741 0503020955 EXY03006908

ΛΕΥΚΟ: ΠΕΛΑΤΗΣ ΑΝΤΙΘΕΛΑΙ ΤΥΧΟΛΟΓΗΤΙΚΟ ΜΠΛΑΝΚΕΤΙ  
 ΡΟΖ: ΑΝΤΙΠΡΟΪΟ ΛΑΒΗ ΑΝΤΙΘΕΛΑΙ ΤΥΧΟΛΟΓΗΤΙΚΟ ΜΠΛΑΝΚΕΤΙ  
 ΣΤΡΩΜΑ: ΣΥΜΦΩΝΑ ΜΕΤΑ ΜΠΛΑΝΚΕΤΙ ΤΥΧΟΛΟΓΗΤΙΚΟ ΜΠΛΑΝΚΕΤΙ

AQUA VET (ΑΚΟΥΑ ΒΕΤ)  
 ΚΤΗΝΙΑΤΡΙΚΑ ΦΑΡΜΑΚΑ - ΕΙΔΗ & ΥΠΗΡΕΣΙΕΣ  
 ΕΡΕΥΝΑ ΚΑΙ ΠΡΟΒΛΕΨΕΩΣ ΑΝΩΝΥΜΗ ΕΤΑΙΡΕΙΑ  
 AQUA VET S.A.E.  
 ΑΝΤΙΟΧΕΙΑΣ 88 - Ν. ΦΙΛΑΔΕΛΦΕΙΑ 14531  
 Α.Φ.Τ. 093543100 - ΔΟΥ ΦΑΞ ΑΘΗΝΩΝ  
 ΑΡ. Φ.Α.Κ. 276099 - Α.Ε. Μ.Α.Ε. 48043/01/Β/92/25  
 ΤΗΛ 2317509 - FAX 231981

ΗΜΕΡΑ 31/12/04 No 13



ΠΙΣΤΩΤΙΚΟ ΤΙΜΟΛΟΓΙΟ

ΕΠΩΝΥΜΙΑ: ΙΜΠΕΡΙΟΥ ΑΕ

ΕΠΑΓΓΕΛΜΑ: ΙΚΕΤΟΚΑΛΛΙΕΡΓΕΙΕΣ

ΔΙΕΥΘΥΝΣΗ: ΛΑΔΕΥΣΙΑ ΟΔΟΥΣ 133 ΠΟΛΗ:

ΔΟΥ: ΑΤΑΛΑΝΤΗ

Α.Φ.Μ.: 099198292

ΑΙΤΙΑ ΠΙΣΤΩΣΗΣ (ΕΛΠΙΣ) ΕΞ ΕΝΕΣΤΩΣΗΣ ΔΑΤΤ 184190 29055001

ΠΕΡΙΓΡΑΦΗ ΑΓΑΘΩΝ	Μ.Μ.	ΠΟΣΟΤΗΤΑ	ΤΙΜΗ ΜΟΝΑΔΑΣ	Φ.Π.Α. 8 %	Φ.Π.Α. %
ΑΙΣΙΑ ΝΕΡ 200 (III) ΙΜΠΕΡΙΟΥ		30	8,15	244,50	-

ΔΙΑΓΡΑΦΟΣ  
 ΣΧΕΤΙΚΑ ΠΑΡΑΣΤΑΤΙΚΑ  
 ΓΙΑ ΤΗ ΜΕΚΔΩΣΗ  
 ΤΩΝ 1098  
 11

ΑΙΣΙΑ	244,50	-
Φ.Π.Α.	14,56	-
ΣΥΝΟΛΑ	244,50	14,56
ΟΛΙΚΟ ΠΟΣΟ	264,06	

Ημερ/μα: 10/03/2005 No - 4635

ΑQUA VET (ΑQUA VET)  
 ΚΤΗΝΙΑΤΡΙΚΑ ΦΑΡΜΑΚΑ - ΕΙΔΗ & ΥΠΗΡΕΣΙΕΣ  
 ΔΕΥΘΥΟΚΑΜΙΕΡΓΕΙΩΝ ΟΝΟΜΑΣΤΙΕΣ ΑΙΡΕΩΝ  
 ΑQUA VET S.A.  
 ΑΝΤΙΟΧΙΑΣ - Ν. ΣΥΔΑΣΣΙΑΣ Τ.Κ. 254 00  
 Α.Φ.Μ. 01454000 - ΔΟΥ ΦΥΛΗΣ ΚΡΗΝΩΝ  
 ΑΡ. ΦΑΚ. ΤΟΜΟΓΡΑΦΙΑΣ 2043/078/00/25  
 ΤΗΛ. 2517807 - FAX 2561961

ΕΛΛΗΝΙΚΗ ΔΗΜΟΚΡΑΤΙΑ  
 ΥΠΟΥΡΓΕΙΟ ΑΓΡΟΤΙΚΗΣ ΚΑΙ ΚΤΗΝΙΑΤΡΙΚΗΣ  
**ΔΙΑΔΙΚΑΣΙΑ ΑΠΟΣΤΟΛΗΣ**

ΕΠΩΝΥΜΙΑ: ΑΣΤΕΡΙΑΣ ΑΕ Δ.ΟΥ.: ΑΣΤΑΚΟΥ  
 ΕΠΑΓΓΕΛΜΑ: ΥΦΙΣΤΗΞ Α.Φ.Μ.: 094446091  
 ΔΙΕΥΘΥΝΣΗ: ΑΣΤΑΚΟΣ ΑΙΤΩΛΙΑΣ ΠΟΛΗ: \_\_\_\_\_  
 ΤΟΠΟΣ ΟΡΙΣΤΩΣ: ΣΑΡΑ ΚΙΑΣ ΣΚΟΠΟΣ ΔΙΑΚΙΝΗΣΗΣ: ΠΩΛΗΣΗ  
 ΠΡΟΟΡΙΣΜΟΣ: ΠΛΑΤΥΓΙΑΛ ΑΣΤΑΚΟΥ

ΠΟΣΟΤΗΤΑ	Μ.Μ.	ΠΕΡΙΓΡΑΦΗ ΑΓΑΘΟΥ	ΤΙΜΗ ΜΟΝΑΔΑΣ	Α.Ε.Ι.Α
10	τεμ	Alpha Dip 2000 x 1lit		

ΑΡΙΘΜΟΣ ΠΡΟΣΩΠΙΑΣ: 21000 ΠΡΟΣΩΠΙΑ ΠΑΡΑΡΤΗΡΙΑ: 21000  
**21000**

ΕΚΔΟΣΗ: \_\_\_\_\_ ΠΑΡΑΔΟΣΗ: \_\_\_\_\_ ΠΑΡΑΛΑΒΗ: \_\_\_\_\_  
 ΑΡΙΘΜΟΣ ΕΞΕΤΙΚΟΥ ΠΑΡΑΣΤΑΤΕΟΥ: \_\_\_\_\_

ΥΖΟ7552

ΠΩΣ ΑΓΡΟΤΙΚΟ ΣΥΜΒΟΥΛΙΟ ΑΝΤΙΟΧΙΑΣ  
 ΑΓΡΟΤΙΚΟ ΓΕΛΙΩΣ ΚΟΡΥΜΜΑΝΙΣΤΩΝ  
 ΚΕΤΡΟ ΑΓΡΟΤΙΚΗΣ ΔΙΑΚΙΝΗΣΗΣ ΚΑΙ  
 ΑΣΦΑΛΕΙΑΣ ΤΡΟΦΙΜΩΝ ΚΑΙ ΤΡΑΠΕΖΑ

**AQUA - VET**

ΚΤΗΝΙΑΤΡΙΚΑ ΦΑΡΜΑΚΑ - ΕΙΔΗ & ΥΠΗΡΕΣΙΕΣ  
ΙΧΘΥΟΚΑΛΙΕΡΓΕΙΑΣ ΑΠΟΚΥΜΗ ΕΤΑΙΡΕΙΑ  
ΑΝΤΙΟΧΕΙΑΣ 48 - Θ. ΟΜΑΔΕΦΟΡΕΙΑ 143.41  
ΑΦΜ: 094543100 - ΔΟΥ: ΦΑΕΕ ΑΘΗΝΩΝ  
ΑΡ. Φ.Δ.Κ. 270460 - ΑΡ. Μ.Α.Ε. 42043101/8/99/29  
ΤΗΛ. 2517807 - FAX: 2581981

Ημερ/τα... 11/05/05

No 1094

**Απόδειξη Εισπράξεως**

ΕΥΡΩ 10.50

ΕΙΣΠΡΑΞΗΜΕ ΑΠΟ LINCA SERVICES SA

ΑΝΑΛΥΣΗ ΔΕΙΓΜΑΤΩΝ	ΜΕΤΡΗΤΑ	ΠΡΟΣΤΙΟ
ΤΡΑΠΕΖΑ	ΛΗΞΗ	ΠΟΣΟ
ΑΡΙΘΜΟΣ		

ΟΛΟΓΡΑΦΩΣ ΛΕΩΝ ΕΙΡΟΣ & ΠΑΝΟΥΣΙΑ ΣΥΝΟΛΟ 10.50  
ΛΕΩΝ

ΑΙΤΙΟΛΟΓΙΑ ΕΠΙΣΤΡΟΦΗ ΚΤΗΝΙΑΤΩΝ

Ο ΛΑΒΩΝ π.

ΑQUA VET (ΑΚΟΥΑ ΒΕΤ)  
ΚΤΗΝΙΑΤΡΙΚΑ ΦΑΡΜΑΚΑ - ΕΙΔΗ & ΥΠΗΡΕΣΙΕΣ  
ΣΥΝΥΟΚΑΛΛΙΕΡΓΕΙΑΣ ΑΝΩΝΥΜΗ ΕΤΑΙΡΕΙΑ

18/2/05

No 179

ΑQUA VET ΕΠ.Ε.  
ΑΝΤΙΟΧΕΙΑΣ 48 - Ν. ΦΙΛΑΔΕΛΦΕΙΑ 148 41  
Α.Φ.Μ. 054543100 - ΔΟΥ ΦΑΕΕ, ΑΘΗΝΩΝ  
ΑΡ. ΦΑΚ. 270480 - ΑΡ. Μ.Α.Ε. 42043/01/Β/99/70  
ΤΗΛ. 2517007 - FAX 2551851

### Απόδειξη Πληρωμής

Ποσότητα

€uro

1470,00

ΠΟΣΑΜΕΣΤΩΝ

ΠΑΥΡΟ ΚΕΥΛΩ

ΑΡΙΘΜΟΣ	ΜΕΤΡΗΣΕΙΣ	ΠΟΣΑ
		1470,00

ΣΥΝΟΛΟ

ΣΥΝΟΛΟ

1470,00

ΕΙΣΠΡΑΞΕΙΣ

ΕΙΣΠΡΑΞΕΙΣ 0

ΠΡΟΣΩΠΟ

ΚΑΤΑΘΕΣΗ ΣΕ ΛΟΓΑΡΙΑΣΜΟ





Τέλος, παρατίθενται δείγματα από άρθρα ημερολογιακών εγγραφών με τη χρήση του προγράμματος **ΚΕΦΑΛΑΙΟ**, καθώς και στιγμιότυπα από τη λειτουργία του προγράμματος **Express Ισολογισμός**.

Copyright (c) 1987-2004 ALTEC ABEE Εκδ. 4.03e  
 Γενική Λογιστική Β.Ν. 13531101200

Λογαριασμοί **Κινήσεις** Εκτυπώσεις Εργασίες Πίνακες

Αριθ. Γενικής Λογιστικής

ημερ/νία : Τρ 15/03/2005 κωδ.Κίν. : 3 Συναμ/κή ΚΕΠΥΟ Προσαρτητές  
 Παρ/κός : Ξ.Νόμισμα : Ισοτιμία : 1,000000

Σχόλιο 1 : ΑΓΟΡΕΣ ΕΠΙ ΠΙΣΤΩΣΗ ΜΕ ΦΠΑ Β3  
 Σχόλιο 2 :

α/α	Κωδικός - Περιγραφή / Αιτιολογία	Παρ./Ληξ.	Χρέωση	Πίστωση
1	50.00.*			
2	54.00.20.08 Φ.Π.Α., ΑΓΟΡΑΣ ΕΜΠΟΡΕΥΜ			
3	20.01.00.08 ΑΓΟΡΕΣ ΕΜΠΟΡΕΥΜΑΤΩΝ ΜΕ			

Άρθρο : 0 Σύνολο ( )  
 Ημερ/νία :

← Esc → ▲ Home PgUp PgDn End Del



Copyright (c) 1987-2004 ALTECO ABEE. Εκδ. 4.03e  
 Γενική λογιστική  
 S.N. 18531101200

Λογαριασμοί **Κινήσεις** Εκτυπώσεις Εργασίες Πίνακες

Άρθρο Γενικής Λογιστικής  
 Ημερ/γία: Το  Καθ.Κίν.: 1 Ταμειακή Προσαρτητές  
 Παρ/κό: Ξ.Νόμισμα: Ισοτιμία: 1,000000  
 Σχόλιο 1: ΠΩΛΗΣΕΙΣ ΣΕ ΙΔΙΩΤΕΣ ΜΕ ΦΠΑ 6%  
 Σχόλιο 2:

αα	Κωδικός - Περιγραφή	Αιτιολογία	Παρ./Αρξ.	Χρέωση	Πίστωση
1	381.00.00.00	ΤΑΜΕΙΟ ΕΠΙΧ/ΣΗΣ			
2	70.10.00.08	ΠΩΛΗΣΕΙΣ ΕΜΠ/ΤΩΝ ΛΙΑΝΙ			
3	54.00.70.08	Φ.Π.Α. ΠΩΛΗΣΕΩΝ ΕΜΠΟΡΕ			

Άρθρο: 0 Σύνολο ( )  
 Ημερ/γία:

Λογαριασμοί Κινήσεις Εκτυπώσεις Εργασίες Πίνακες

Αρθρο Γενικής Λογιστικής

Ημερ/γία : Τρ 15/03/2005 Κωδ.κίν.: 1 Ταμειακή

Προσαρτητές

Παρ/κό : Ε.Νόμισμα :

Ποσότητα : 1,000000

Σχόλιο 1 : ΓΛΗΡΩΜΗ ΜΕΤΡΗΤΟΙΣ

Σχόλιο 2 :

αα	Κωδικός - Περιγραφή /	Αιτιολογία	Παρ./ΑηΞ.	Χρέωση	Πίστωση
1	38.00.00.00 ΤΑΜΕΙΟ ΕΠΙΧ/ΣΗΣ				
2	50.00.*				

Αρθρο : 0

Σύνολα ( )

Ημερ/γία :

← Esc → ▲ Home PgUp PgDn End Del

λογαριασμοί **Κινήσεις** Εκτυπώσεις Εργασίες Πίνακες

Αρθρο Γενικής λογιστικής  
 Ημερ/γία : Τε 15/03/2005 κωδ.κίν. : 3 Συμπ/κή ΚΕΠΥΟ Προσαρτινός  
 Παρ/κό : Ξ.Νόμισμα : Ισοτιμία : 1,000000  
 Σχόλιο 1 : ΕΠΙΣΤΡΟΦΕΣ ΑΓΟΡΩΝ  
 Σχόλιο 2 :

Σα	Κωδικός - Περιγραφή / Αιτιολογία	Παρ./ΑηΞ.	Χρέωση	Πίστωση
1	20.08.00.19 ΕΠΙΣΤΡΟΦΕΣ ΕΜΠ/ΤΩΝ ΜΕ			
2	54.00.20.18 Θ.Π.Α. ΑΓΟΡΩΝ ΕΜΠΟΡΕΥΜ			
3	50.00.*			

Αρθρο : 0 Σύνολο ( )  
 Ημερ/γία :

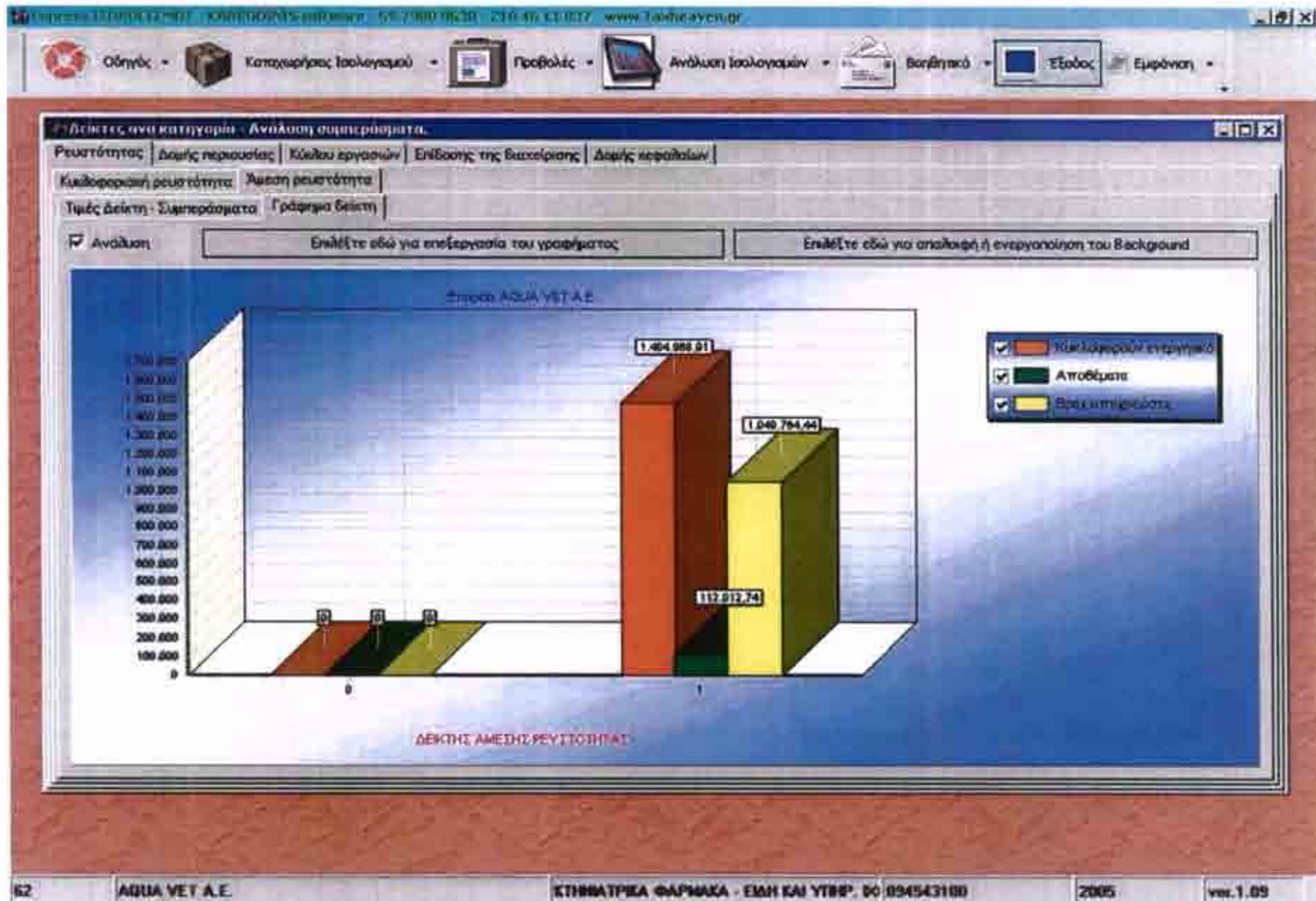







Express ΣΤΟΛΟΓΙΣΜΟΣ - ΚΑΡΡΟΔΙΝΣ software - 69 7900 9630 - 210 46 11 037 - www.Tasheaven.gr

Οδηγός • Καταχωρήσιμος Ισολογισμός • Προβολές • Ανάλυση Ισολογισμών • Βοηθητικό • Έξοδος • Εμφάνιση

- Αριθμολογιστές εταιρείας - συμπεράσματα
- Διάρθρωση Ισολογισμού
- Εξέλεξη Ισολογισμού
- Εξέλεξη αποτελεσμάτων
- Ταμειακός ροές - Cash Flow

62 AQUA VET A.E. ΚΤΗΡΙΑΤΡΙΚΑ ΦΑΡΜΑΚΑ - ΕΙΔΗ ΚΑΙ ΥΠΗΡ. 00 094543100 2005 ver.1.09

-  Θέμα 1α. Ενημέρωση Ισολογίου με καταχώρηση ή μέσα ( asc4 files )
-  Θέμα 2α. Ενημέρωση Φύλλου Μερισμού - Κατανομή δαπανών
-  Θέμα 3α. Ενημέρωση τελικής διανομής κερδών
-  Ενημέρωση Γενικής εισημέλλευσης - προηγούμενης χρήσης
-  Ενημέρωση Ισολογισμού - προηγούμενης χρήσης

Δείκτες ανά κατηγορία - Ανάλυση συμπεράσματα

Ρευστότητας | Δομής περιουσίας | Κύκλου εργασιών | Επίδοσης της διαχείρισης | Δομής κεφαλαίων  
 Δείκτης έντασης κεφαλαίων ή παραγωγής | Δείκτης έντασης εργασίας ή κλιμακωτών ενεργητικού  
 Τιμές δείκτη - Συμπεράσματα | Γράφημα δείκτη

Ανάλυση

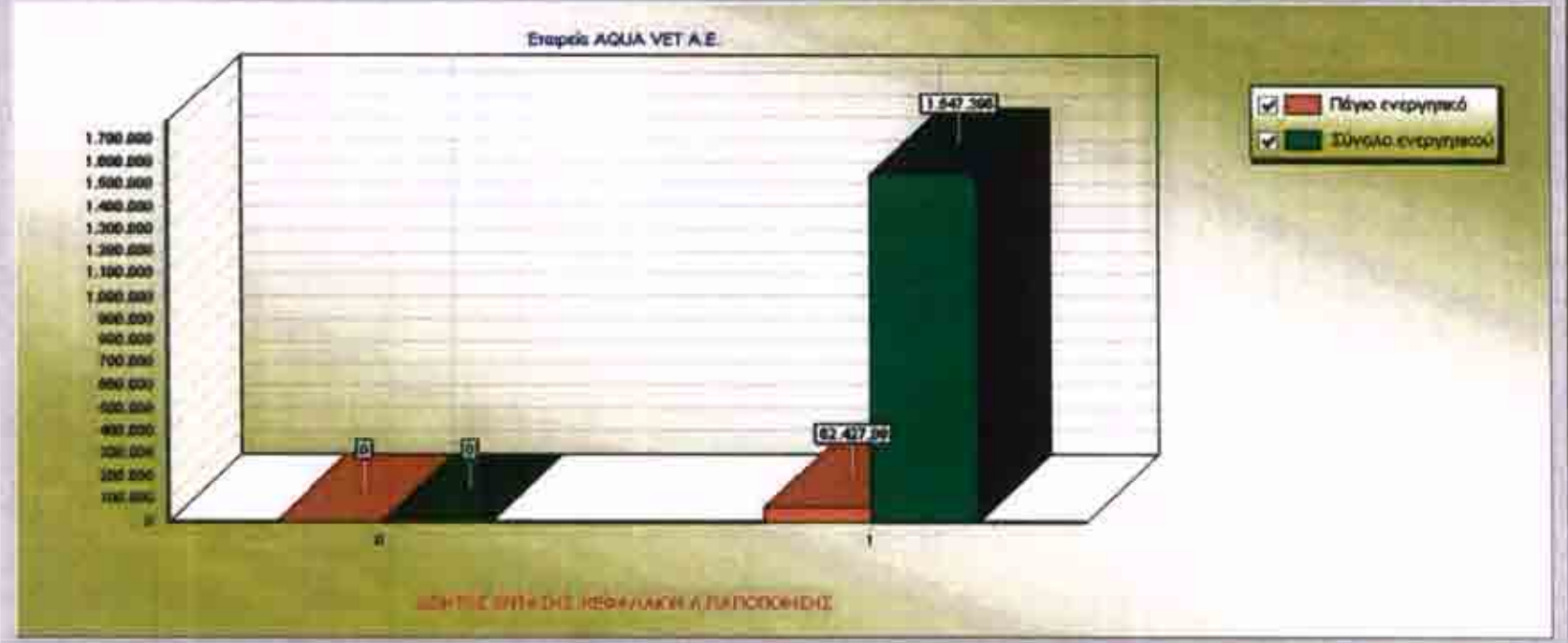



	Προβολή / Εκτύπωση - Ισοζυγίου Α' βαθμίων
	Προβολή / Εκτύπωση - Ισοζυγίου πριν τις μεταφορές
	Προβολή / Εκτύπωση - Ισοζυγίου με τις εγγραφές αμειψυμίας
	Προβολή / Εκτύπωση - Οριστικού Ισοζυγίου με τις εγγραφές διανομής
	Προβολή / Εκτύπωση - Ισοζυγίου ( 3 περιόδοι κίνησης σε μία εκτύπωση )
	Προβολή / Εκτύπωση - Κόστος Πωληθέντων
	Προβολή / Εκτύπωση - Φύλλο Μεριαμού ( ομάδα 6η )
	Ημερολόγιο εγγραφών Ισολογισμού
	Ενημέρωση τίτλων στις Οικον. καταστάσεις
	Προβολή / Εκτύπωση Γενικής αμειψυμίας - Βέλλο απογραφών και Ισολογισμού
	Προβολή / Εκτύπωση Ισολογισμού - Βέλλο απογραφών και Ισολογισμού
	Διαχείριση Φορολογικών εντύπων



Επιλέξτε ανα κατηγορία - Ανάλυση αιμιεργασιών

Ρευστότητα | Διεύρ. περιουσίας | Κύκλου εργασιών | Επίδοσης της διαχείρισης | Δομής κεφαλαίων  
 Κυκλοφοριακή ρευστότητα | Άφιξη ρευστότητα  
 Τιμές δείκτη - Συμπεράσματα | Γράφημα δείκτη

Ανάλυση

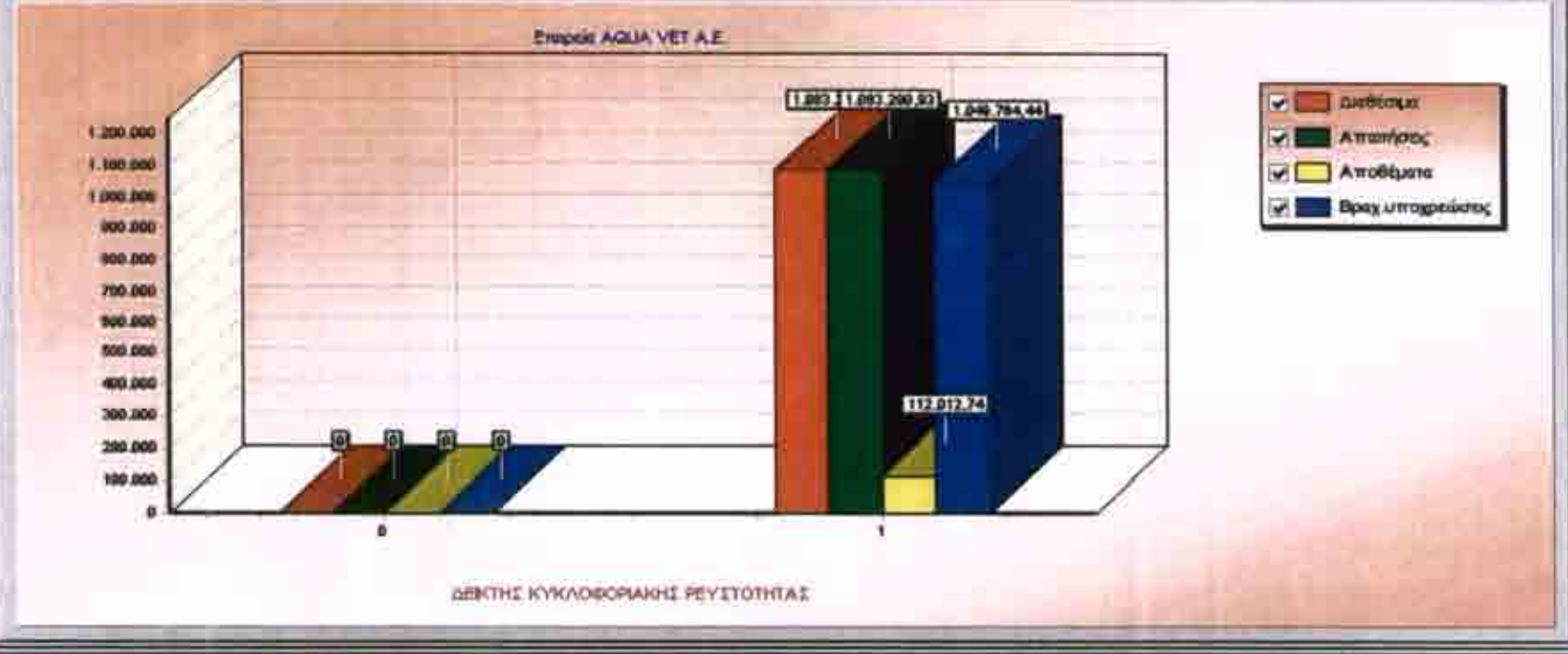

## ΕΠΙΛΟΓΟΣ

Στη μελέτη αυτή πραγματεύτηκε η μηχανογραφική έκδοση στοιχείων και τήρηση βιβλίων Τρίτης Κατηγορίας, όπως οι διαδικασίες αυτές ορίζονται από τον Κ.Β.Σ. και το Ε.Γ.Λ.Σ.

Η πρακτική προσέγγιση του θέματος και η χρήση πραγματικών δεδομένων μιας ανώνυμης εταιρείας έδωσαν εικόνα και νόημα στις λέξεις. Είναι φανερά πλέον τα πλεονεκτήματα της διεκπεραίωσης των λογιστικών εργασιών μηχανογραφικά, γι' αυτό το λόγο τονίζεται ξανά η σημασία της μηχανοργάνωσης.

Είναι βέβαιο ότι η σύγχρονη επιχειρηματικότητα είναι επιβεβλημένο να κάνει χρήση των παροχών της τεχνολογίας σε συμφωνία πάντα με τον Νόμο, ο οποίος προσαρμόζεται όπως είδαμε πλήρως στα σύγχρονα δεδομένα και απαιτήσεις.

Η ανάγκη αυτή γίνεται ακόμα πιο επιτακτική σε ότι αφορά εταιρείες που υποχρεωτικά, είτε και προαιρετικά τηρούν λογιστικά βιβλία Γ' Κατηγορίας. Τέλος, αποδείχθηκε ότι δεν είναι απαραίτητο κάποια εταιρεία να έχει ενταγμένο στο οργανόγραμμά της το τμήμα του λογιστηρίου, εάν αυτό διογκώνει το κόστος της.

Η εξωτερική συνεργασία με ένα άρτια εξοπλισμένο, οργανωμένο και απόλυτα καταρτισμένο λογιστήριο είναι εξίσου, ίσως και περισσότερο αποδοτική, κρατώντας την εταιρεία βιώσιμη και ανταγωνιστική, έτοιμη να αντιμετωπίσει την αγορά από τη μία πλευρά και το Κράτος από την άλλη.

Τ Ε Λ Ο Σ

Θα θέλαμε να ευχαριστήσουμε θερμά τους κ.κ.

*Κοντογιώργη Αλέξανδρο, εισηγητή πτυχιακής εργασίας*

*Κακαβούλη Ευάγγελο, Πρόεδρο & Διευθύνοντα Σύμβουλο της Aqua Vet S.A.*

*Μάστορα Ελευθέριο, Οικονομολόγο*

για την πολύτιμη βοήθειά τους στην εκπόνηση της μελέτης.

## ΒΙΒΛΙΟΓΡΑΦΙΑ

- 1) Κώδικας Βιβλίων & Στοιχείων  
Νικόλαος Πομόνης, 2<sup>η</sup> έκδοση  
Εκδόσεις Σταμούλη, Αθήνα 2002
  
- 2) Πτυχιακή:  
Μηχανογραφημένη Λογιστική  
Εισηγ.: κ. Ζαχαροπούλου Θ., 1996
  
- 3) Πτυχιακή  
Μηχανογραφημένη Λογιστική  
Εισηγ.: κ. Μήλια Β., 1997