



ΑΡΙΘΜΟΣ	6224
ΕΙΣΑΓΩΓΗΣ	

...C'EST UN MONDE A L'AVANTAGE DE LA FEMME
...C'EST UN MONDE A L'AVANTAGE DE LA FEMME
...C'EST UN MONDE A L'AVANTAGE DE LA FEMME



Α.Τ.Ε.Ι. ΠΑΤΡΑΣ
ΣΧΟΛΗ : ΔΙΟΙΚΗΣΗΣ Κ' ΟΙΚΟΝΟΜΙΑΣ
ΤΜΗΜΑ ΛΟΓΙΣΤΙΚΗΣ

**« ΛΟΓΙΣΤΙΚΗ ΑΠΕΙΚΟΝΙΣΗ ΓΕΓΟΝΟΤΩΝ
ΑΤΟΜΙΚΗΣ ΕΠΙΧΕΙΡΗΣΗΣ
ΣΕ ΧΕΙΡΟΓΡΑΦΟ
Κ' ΜΗΧΑΝΟΓΡΑΦΗΜΕΝΟ ΣΥΣΤΗΜΑ »**

ΣΠΟΥΔΑΣΤΡΙΕΣ :
ΚΟΥΝΙΝΙΩΤΗ ΝΙΚΟΛ – ΔΗΜΗΤΡΑ
ΠΑΠΑΣΠΥΡΟΠΟΥΛΟΥ ΕΥΘΥΜΙΑ

ΕΠΣΗΠΗΓΗΤΗΣ :
ΟΙΚΟΝΟΜΟΥ ΣΩΤΗΡΗΣ

-- ΠΑΤΡΑ 2003 --



Π Ρ Ο Λ Ο Γ Ο Σ

Η παρακολούθηση των οικονομικών γεγονότων ατομικής επιχείρησης, που τηρεί Γ' κατηγορίας βιβλία, με τη χρήση δύο διαφορετικών, λειτουργικά, συστημάτων είναι το αντικείμενο μελέτης της παρούσας εργασίας. Ωστόσο μέσα από την αντιπαράθεση της χειρόγραφης λογιστικής με την μηχανογραφημένη επισημαίνεται η σπουδαιότητα και σημερινή αναγκαιότητα των λογιστικών ηλεκτρονικών προγραμμάτων, καθώς και οι προϋποθέσεις για την αποτελεσματική εφαρμογή τους.

Η εργασία διαχωρίζεται στη θεωρητική ανάλυση και την πρακτική. Το πρώτο μέρος απαρτίζεται από πέντε κεφάλαια. Αρχικά γίνεται μια περιγραφή της λογιστικής επιστήμης αναφορικά με την έννοιά της, το σκοπό που εξυπηρετεί, τις μορφές στις οποίες διακρίνεται και την πορεία της στο χρόνο. Ακολουθεί περιεκτική αναφορά στους οικονομικούς οργανισμούς και τις οικονομικές επιχειρήσεις, ενώ προβάλλεται η αναγκαιότητα της λογιστικής οργάνωσης στον επιχειρηματικό τομέα. Κατά συνέπεια αναπτύσσονται, οι κυριότερες λογιστικές μέθοδοι, που εφαρμόζονται αλλά και τα επικρατέστερα λογιστικά συστήματα με τα πλεονεκτήματα και μειονεκτήματα, που παρουσιάζουν. Στην ανάλυση των συστημάτων αναφέρονται και τα λογιστικά βιβλία που τηρούνται σε κάθε περίπτωση, οπότε δίνεται η αφορμή για την περαιτέρω ανάπτυξή τους σε ξεχωριστό κεφάλαιο. Παρουσιάζονται οι διακρίσεις των επιτηδευματιών, τα κριτήρια ένταξής τους σε κατηγορίες τήρησης βιβλίων, όπως υπαγορεύει ο Κώδικας Βιβλίων και Στοιχείων, καθώς και ποιά βιβλία και με ποιόν τρόπο τηρούνται στην κάθε κατηγορία.

Από το τέταρτο κεφάλαιο και έπειτα, το ενδιαφέρον μας εστιάζεται στο κατεξοχήν αντικείμενο μελέτης, τον τρόπο τήρησης βιβλίων Γ' κατηγορίας, κατά το κλασικό σύστημα, χειρόγραφα και μηχανογραφημένα, σε ατομική επιχείρηση. Αναλύεται αντίστοιχα η λογιστική διαδικασία από το άνοιγμα των βιβλίων μέχρι και το κλείσιμο (παραθέτονται και σχετικά διαγράμματα), αλλά και ο χρόνος και ο τόπος διαφύλαξης των βιβλίων και στοιχείων με αναφορές σε σχετικά άρθρα του Κ.Β.Σ. Ιδιαίτερα στην ανάπτυξη του μηχανογραφημένου υπογραμμίζεται ο απώτερος στόχος του συστήματος, που είναι η πληροφόρηση για την οικονομική θέση της επιχείρησης.

Το δεύτερο και μεγαλύτερο σε έκταση μέρος της μελέτης συντελεί και κατοχυρώνει την ουσιαστική κατανόηση των όσων προαναφέρθηκαν στη θεωρητική ανάλυση, μέσα από την παράθεση ενός αντιπροσωπευτικού παραδείγματος. Μια υποτιθέμενη ατομική επιχείρηση εμπορίας ηλεκτρολογικών ειδών, που τηρεί Γ' κατηγορίας βιβλία γίνεται το σημείο αναφοράς για την εκτενή ανάλυση των δύο συστημάτων. Χειρόγραφα και μηχανογραφημένα απεικονίζεται η λογιστική παρακολούθηση των οικονομικών γεγονότων, σε δεδομένη χρονική περίοδο. Συγκεκριμένα παρουσιάζεται η απογραφή, το γενικό ημερολόγιο, το

ημερολόγιο πράξεων ισολογισμού και απογραφών, το γενικό καθολικό, τα αναλυτικά καθολικά, τα αντίστοιχα ισοζύγια, οι ισολογισμοί αρχής και τέλους χρήσης, οι περιοδικές δηλώσεις Φ.Π.Α αλλά και η εκκαθαριστική δήλωση, ενδεικτικά η μισθοδοσία του πρώτου και του τελευταίου μήνα της χρήσης, η καρτέλα ενός πελάτη και η καρτέλα ενός προμηθευτή, τα μητρώα γραμματίων εισπρακτέων-πληρωτέων, καθώς και ορισμένα στοιχεία έκδοσης ή λήψης της επιχείρησης. Η μηχανογραφημένη ανάλυση γίνεται με τη χρήση του λογιστικού προγράμματος “ Eurofasma - Γενική Λογιστική ” (version 8.56) της Singular Software A.E.

Ξεχωριστό ενδιαφέρον παρουσιάζει το όγδοο (8^ο) και τελευταίο κεφάλαιο, όπου καταγράφονται λεπτομερώς οι ωφέλειες της χρήσης μηχανογραφημένων λογιστικών πακέτων, τόσο στο προσωπικό επίπεδο του λογιστή όσο και στο ευρύτερο διοικητικό περιβάλλον. Επιχειρώντας τον συσχετισμό χειρόγραφης και μηχανογραφημένης λογιστικής διαπιστώνονται δυσχέρειες και στους δυο τομείς. Ειδικότερα στον δεύτερο, εντύπωση προκαλεί το γεγονός ότι παρόλο, που η εισαγωγή των Η/Υ στο χώρο του λογιστηρίου στοχεύει στην αντιμετώπιση των δεδομένων μειονεκτημάτων του παραδοσιακού τρόπου λειτουργίας του, είναι πιθανόν να προκαλέσει προβλήματα μεγαλύτερου μεγέθους αν δεν τηρούνται βασικές προϋποθέσεις.

Ο συνδυασμός θεωρητικού και πρακτικού μέρους διευκολύνει την εξαγωγή συμπερασμάτων για τη μεν, αναγκαιότητα της μηχανογραφημένης λογιστικής στις σύγχρονες επιχειρήσεις και για τις δε, συνθήκες αποτελεσματικής εφαρμογής της. Η τελική διαπίστωση είναι πως ο υπολογιστής αποτελεί απλά το μέσο υλοποίησης του λογιστικού έργου. Η αποτελεσματικότητα της εφαρμογής των σχετικών προγραμμάτων κατοχυρώνεται με τα επιμορφωτικά εφόδια του λογιστή-χρήστη.

Με την τεκμηρίωση των παραπάνω ολοκληρώνεται η παρούσα εργασία. Θα ήταν παράλειψή μας αν δεν εκφράζαμε θερμές ευχαριστίες στον εισηγητή μας Κ^ο Σωτήρη Οικονόμου, για την πολύτιμη βοήθειά του σε όλη τη διάρκεια της συγγραφής.

Π Ε Ρ Ι Ε Χ Ο Μ Ε Ν Α

ΜΕΡΟΣ Α'

ΚΕΦΑΛΑΙΟ 1° ΕΙΣΑΓΩΓΙΚΑ ΣΤΟΙΧΕΙΑ

1.1 ΓΕΝΙΚΑ ΠΕΡΙ ΛΟΓΙΣΤΙΚΗΣ.....	13
1.1.1 ΕΝΝΟΙΑ – ΟΡΙΣΜΟΙ – ΑΡΧΕΣ	
1.1.2 ΧΡΟΝΙΚΗ ΕΞΕΛΙΞΗ	
1.1.3 ΜΟΡΦΕΣ – ΔΙΑΚΡΙΣΕΙΣ	
1.1.4 ΕΡΓΟ – ΣΤΟΧΟΙ	
1.2 ΟΙΚΟΝΟΜΙΚΟΙ ΟΡΓΑΝΙΣΜΟΙ.....	18
1.2.1 ΕΝΝΟΙΑ	
1.2.2 ΚΑΤΗΓΟΡΙΕΣ ΤΩΝ ΟΙΚΟΝΟΜΙΚΩΝ ΟΡΓΑΝΙΣΜΩΝ	
1.3 ΟΙΚΟΝΟΜΙΚΕΣ ΕΠΙΧΕΙΡΗΣΕΙΣ	20
1.4 Η ΛΟΓΙΣΤΙΚΗ ΟΡΓΑΝΩΣΗ ΣΤΗΝ ΑΤΟΜΙΚΗ ΕΠΙΧΕΙΡΗΣΗ.....	21
1.5 Ο ΡΟΛΟΣ ΤΟΥ ΛΟΓΙΣΤΗ ΣΤΗΝ ΕΠΙΧΕΙΡΗΣΗ.....	22

ΚΕΦΑΛΑΙΟ 2° ΛΟΓΙΣΤΙΚΕΣ ΜΕΘΟΔΟΙ - ΛΟΓΙΣΤΙΚΑ ΣΥΣΤΗΜΑΤΑ

2.1 ΛΟΓΙΣΤΙΚΕΣ ΜΕΘΟΔΟΙ.....	27
2.1.1 ΕΙΔΗ ΛΟΓΙΣΤΙΚΩΝ ΜΕΘΟΔΩΝ	
2.1.2 ΑΠΟΓΡΑΦΙΚΗ ΜΕΘΟΔΟΣ	
2.1.3 ΑΠΛΟΓΡΑΦΙΚΗ ΜΕΘΟΔΟΣ	
2.1.4 ΔΙΓΡΑΦΙΚΗ ΜΕΘΟΔΟΣ	
2.2 ΛΟΓΙΣΤΙΚΑ ΣΥΣΤΗΜΑΤΑ.....	30
2.2.1 ΓΕΝΙΚΑ	
2.2.2 ΤΟ ΣΥΣΤΗΜΑ ΤΟΥ ΗΜΕΡΟΛΟΓΙΟΥ – ΚΑΘΟΛΙΚΟΥ Ή ΑΜΕΡΙΚΑΝΙΚΟ ΣΥΣΤΗΜΑ	
2.2.3 ΤΟ ΚΛΑΣΙΚΟ Ή ΙΤΑΛΙΚΟ ΣΥΣΤΗΜΑ	
2.2.4 ΤΟ ΣΥΓΚΕΝΤΡΩΤΙΚΟ ΣΥΣΤΗΜΑ	

ΚΕΦΑΛΑΙΟ 3^ο

ΛΟΓΙΣΤΙΚΑ ΒΙΒΛΙΑ ΑΝΑ ΚΑΤΗΓΟΡΙΑ ΕΠΙΤΗΔΕΥΜΑΤΙΩΝ

3.1 ΥΠΟΧΡΕΟΙ ΣΕ ΤΗΡΗΣΗ ΒΙΒΛΙΩΝ ΚΑΙ ΣΤΟΙΧΕΙΩΝ.....	39
3.1.1 ΕΝΝΟΙΑ – ΔΙΑΚΡΙΣΕΙΣ ΤΟΥ ΕΠΙΤΗΔΕΥΜΑΤΙΑ	
3.1.2 ΑΠΑΛΛΑΣΣΟΜΕΝΟΙ ΤΗΣ ΤΗΡΗΣΗΣ ΒΙΒΛΙΩΝ	
3.2 ΚΡΙΤΗΡΙΑ ΕΝΤΑΞΗΣ ΕΠΙΤΗΔΕΥΜΑΤΙΩΝ ΣΕ ΚΑΤΗΓΟΡΙΕΣ ΤΗΡΗΣΗΣ ΒΙΒΛΙΩΝ.....	40
3.3 ΒΙΒΛΙΑ ΠΡΩΤΗΣ ΚΑΤΗΓΟΡΙΑΣ (ΑΡΘΡΟ 5).....	42
3.4 ΒΙΒΛΙΑ ΔΕΥΤΕΡΗΣ ΚΑΤΗΓΟΡΙΑΣ (ΑΡΘΡΟ 6).....	43
3.5 ΒΙΒΛΙΑ ΤΡΙΤΗΣ ΚΑΤΗΓΟΡΙΑΣ (ΑΡΘΡΟ 7).....	45
3.6 ΠΡΟΣΘΕΤΑ ΒΙΒΛΙΑ.....	46
3.7 ΘΕΩΡΗΣΗ ΒΙΒΛΙΩΝ ΚΑΙ ΣΤΟΙΧΕΙΩΝ.....	47

ΚΕΦΑΛΑΙΟ 4^ο

ΠΕΡΙΓΡΑΦΗ ΤΗΣ ΧΕΙΡΟΓΡΑΦΗΣ ΤΗΡΗΣΗΣ ΒΙΒΛΙΩΝ & ΣΤΟΙΧΕΙΩΝ Γ' ΚΑΤΗΓΟΡΙΑΣ

4.1 ΕΙΣΑΓΩΓΙΚΑ ΣΤΟΙΧΕΙΑ ΠΕΡΙ ΛΟΓΑΡΙΑΣΜΩΝ.....	51
4.1.1 ΔΙΑΚΡΙΣΕΙΣ	
4.1.2 ΟΙ ΛΟΓΑΡΙΑΣΜΟΙ ΩΣ ΠΗΓΗ ΠΛΗΡΟΦΟΡΗΣΗΣ	
4.1.3 ΓΕΝΙΚΑ ΠΕΡΙ ΛΕΙΤΟΥΡΓΙΑΣ ΤΩΝ ΛΟΓΑΡΙΑΣΜΩΝ	
4.2 ΟΡΙΟΘΕΤΗΣΗ ΤΗΣ ΔΙΑΧΕΙΡΙΣΤΙΚΗΣ ΠΕΡΙΟΔΟΥ.....	53
4.3 ΤΗΡΗΣΗ ΛΟΓΙΣΤΙΚΩΝ ΣΤΟΙΧΕΙΩΝ Η' ΔΙΚΑΙΟΛΟΓΗΤΙΚΩΝ ΕΓΓΡΑΦΩΝ.....	54
4.3.1 ΔΙΑΚΡΙΣΕΙΣ – ΚΑΤΑΡΤΙΣΗ – ΕΛΕΓΧΟΣ	
4.4 ΤΗΡΗΣΗ ΛΟΓΙΣΤΙΚΩΝ ΒΙΒΛΙΩΝ Γ' ΚΑΤΗΓΟΡΙΑΣ ΣΕ ΑΤΟΜΙΚΗ ΕΠΙΧΕΙΡΗΣΗ.....	56
4.5 ΧΡΟΝΟΣ ΕΝΗΜΕΡΩΣΗΣ ΒΙΒΛΙΩΝ Γ' ΚΑΤΗΓΟΡΙΑΣ ΜΕ ΤΟ ΧΕΙΡΟΓΡΑΦΟ ΤΡΟΠΟ.....	60
4.6 ΓΛΩΣΣΑ, ΤΟΠΟΣ & ΧΡΟΝΟΣ ΔΙΑΦΥΛΑΞΗΣ ΒΙΒΛΙΩΝ ΚΑΙ ΣΤΟΙΧΕΙΩΝ.....	60
4.7 Η ΠΟΡΕΙΑ ΤΩΝ ΛΟΓΙΣΤΙΚΩΝ ΕΡΓΑΣΙΩΝ.....	61

ΚΕΦΑΛΑΙΟ 5^ο

ΠΕΡΙΓΡΑΦΗ ΤΗΣ ΜΗΧΑΝΟΓΡΑΦΗΜΕΝΗΣ ΤΗΡΗΣΗΣ ΒΙΒΛΙΩΝ & ΣΤΟΙΧΕΙΩΝ Γ' ΚΑΤΗΓΟΡΙΑΣ

5.1 ΕΙΣΑΓΩΓΗ ΤΗΣ ΜΗΧΑΝΟΓΡΑΦΗΣΗΣ ΣΤΙΣ ΙΔΙΩΤΙΚΕΣ ΕΠΙΧΕΙΡΗΣΕΙΣ.....	67
5.2 ΕΦΑΡΜΟΓΕΣ ΚΑΙ ΑΝΤΙΚΕΙΜΕΝΙΚΟΣ ΣΚΟΠΟΣ ΤΗΣ ΜΗΧΑΝΟΓΡΑΦΗΣΗΣ.....	67
5.3 ΕΝΝΟΙΑ ΤΗΣ ΜΗΧΑΝΟΓΡΑΦΗΜΕΝΗΣ ΛΟΓΙΣΤΙΚΗΣ.....	68

5.4 ΟΛΟΚΛΗΡΩΜΕΝΑ ΕΜΠΟΡΙΚΑ - ΛΟΓΙΣΤΙΚΑ ΠΑΚΕΤΑ.....	69
5.5 ΔΥΝΑΤΟΤΗΤΕΣ ΠΡΟΓΡΑΜΜΑΤΩΝ ΜΗΧΑΝΟΓΡΑΦΗΜΕΝΗΣ ΛΟΓΙΣΤΙΚΗΣ.....	70
5.6 ΜΕΤΑΒΑΣΗ ΣΕ ΜΗΧΑΝΟΓΡΑΦΗΜΕΝΗ ΛΟΓΙΣΤΙΚΗ ΑΠΟ ΧΕΙΡΟΓΡΑΦΑ ΒΙΒΛΙΑ Γ' ΚΑΤΗΓΟΡΙΑΣ.....	71
5.7 ΜΗΧΑΝΟΓΡΑΦΙΚΗ ΤΗΡΗΣΗ ΒΙΒΛΙΩΝ & ΣΤΟΙΧΕΙΩΝ Γ' ΚΑΤΗΓΟΡΙΑΣ.....	71
5.7.1 ΒΑΣΙΚΕΣ ΕΝΕΡΓΕΙΕΣ ΤΟΥ ΛΟΓΙΣΤΗ - ΧΡΗΣΤΗ	
5.7.2 ΕΙΔΙΚΑ ΓΙΑ ΤΗ ΜΗΧΑΝΟΓΡΑΦΙΚΗ ΤΗΡΗΣΗ ΗΜΕΡΟΛΟΓΙΩΝ	
5.7.3 ΣΧΕΤΙΚΕΣ ΔΙΑΤΑΞΕΙΣ ΤΟΥ Κ.Β.Σ.	

ΜΕΡΟΣ Β'

ΚΕΦΑΛΑΙΟ 6^ο
ΕΦΑΡΜΟΓΗ ΧΕΙΡΟΓΡΑΦΗΣ ΤΗΡΗΣΗΣ ΒΙΒΛΙΩΝ &
ΣΤΟΙΧΕΙΩΝ Γ' ΚΑΤΗΓΟΡΙΑΣ

6.1 ΕΙΣΑΓΩΓΗ ΣΤΗ ΧΕΙΡΟΓΡΑΦΗ ΕΦΑΡΜΟΓΗ.....	81
6.2 ΑΠΟΓΡΑΦΗ - ΕΚΦΩΝΗΣΕΙΣ.....	81
6.3 ΛΥΣΗ ΑΣΚΗΣΗΣ.....	92

ΚΕΦΑΛΑΙΟ 7^ο
ΕΦΑΡΜΟΓΗ ΜΗΧΑΝΟΓΡΑΦΗΜΕΝΗΣ ΤΗΡΗΣΗΣ ΒΙΒΛΙΩΝ &
ΣΤΟΙΧΕΙΩΝ Γ' ΚΑΤΗΓΟΡΙΑΣ

7.1 ΕΙΣΑΓΩΓΗ ΣΤΗ ΜΗΧΑΝΟΓΡΑΦΗΜΕΝΗ ΕΦΑΡΜΟΓΗ.....	321
7.2 ΤΟ Ε.Γ.Λ.Σ. ΠΟΥ ΧΡΗΣΙΜΟΠΟΙΗΘΗΚΕ.....	322
7.3 ΛΥΣΗ ΑΣΚΗΣΗΣ.....	335

ΚΕΦΑΛΑΙΟ 8^ο
ΣΥΧΕΤΙΣΜΟΣ ΧΕΙΡΟΓΡΑΦΗΣ & ΜΗΧΑΝΟΓΡΑΦΗΜΕΝΗΣ
ΛΟΓΙΣΤΙΚΗΣ

8.1 ΟΙ ΒΑΣΙΚΕΣ ΔΙΑΦΟΡΕΣ ΑΝΑΜΕΣΑ ΣΤΟ ΧΕΙΡΟΓΡΑΦΟ ΚΑΙ ΤΟ ΜΗΧΑΝΟΓΡΑΦΗΜΕΝΟ ΛΟΓΙΣΤΗΡΙΟ.....	401
8.2 ΠΛΕΟΝΕΚΤΗΜΑΤΑ ΜΗΧΑΝΟΓΡΑΦΗΣΗΣ ΣΤΟ ΛΟΓΙΣΤΗΡΙΟ.....	401
8.2.1 ΓΕΝΙΚΑ	

8.2.2 ΣΥΝΟΠΤΙΚΗ ΠΑΡΟΥΣΙΑΣΗ ΤΩΝ ΣΠΟΥΔΑΙΟΤΕΡΩΝ ΠΛΕΟΝΕΚΤΗΜΑΤΩΝ	
8.2.3 ΤΙ ΘΑ ΠΡΕΠΕΙ ΝΑ ΞΕΧΑΣΟΥΜΕ ΣΤΟ ΜΗΧΑΝΟΓΡΑΦΗΜΕΝΟ ΠΕΡΙΒΑΛΛΟΝ	
8.3 ΜΕΙΟΝΕΚΤΗΜΑΤΑ ΤΗΣ ΜΗΧΑΝΟΓΡΑΦΗΜΕΝΗΣ ΛΟΓΙΣΤΙΚΗΣ	
ΠΑΡΑΚΟΛΟΥΘΗΣΗΣ.....	405
8.4 ΣΥΜΠΕΡΑΣΜΑΤΑ – ΕΠΙΛΟΓΟΣ.....	407
ΣΥΝΤΟΜΟΓΡΑΦΙΕΣ.....	409
ΒΙΒΛΙΟΓΡΑΦΙΑ.....	410

ΜΕΡΟΣ Α΄

ΚΕΦΑΛΑΙΟ 1ο

ΕΙΣΑΓΩΓΙΚΑ
ΣΤΟΙΧΕΙΑ



1.1 ΓΕΝΙΚΑ ΠΕΡΙ ΛΟΓΙΣΤΙΚΗΣ

1.1.1 ΕΝΝΟΙΑ - ΟΡΙΣΜΟΙ - ΑΡΧΕΣ

Πάμπολλοι είναι οι ορισμοί που έχουν δοθεί για τη Λογιστική ως επιστήμη. Κατά το Αμερικανικό Ινστιτούτο Ορκωτών Λογιστών (American Institute of Certified Public Accounts). Λογιστική είναι η τέχνη της καταχώρησης, ταξινόμησης και συγκεφαλαίωσης, κατά ορθολογικό και παραστατικό τρόπο, των οικονομικών συναλλαγών και διερμήνευσης των αποτελεσμάτων που πηγάζουν από αυτές. Σήμερα, ο ρόλος της Λογιστικής δεν περιορίζεται μόνο σ' αυτούς τους τομείς. Αποτελεί το πληροφοριακό μέσο, διαφωτίζοντας τη διοίκηση όχι μόνο για την περιουσιακή κατάσταση της εταιρίας αλλά και για την αποδοτικότητα (επίτευξη καθαρών κερδών), την κατάσταση ρευστότητάς της (ικανοποίηση βραχυπρόθεσμων υποχρεώσεων), την εξέλιξη των οικονομικών της μεγεθών γενικότερα. Είναι το μάτι και το αυτί της διοίκησης, κατά τους Αγγλοσάξονες και παρέχει :

- Πληροφορίες στη διοίκηση μέσω των εσωτερικών εκθέσεων-καταστάσεων.
- Πληροφορίες σε τρίτους μέσω των δημοσιευμένων χρηματοοικονομικών καταστάσεων (ισολογισμός, αποτελέσματα χρήσης και άλλα). Μπορούμε να χρησιμοποιούμε τις έννοιες, Διοικητική Λογιστική (Management Accounting), που ασχολείται με την παροχή πληροφοριών στη διοίκηση και την υποβοήθησή της στον προγραμματισμό και τη λήψη αποφάσεων και Γενική ή Χρηματοοικονομική Λογιστική (General or Financial Accounting) που αποσκοπεί στην παροχή στοιχείων σε τρίτους, οι οποίοι χρειάζονται μια συνοπτική εικόνα των λειτουργιών και της χρηματοοικονομικής κατάστασης της επιχείρησης. Τα στοιχεία της Γενικής Λογιστικής (λογιστικές καταστάσεις) εξυπηρετούν και τη διοίκηση αλλά όχι σε καθημερινή βάση άσκησης management. Εκεί απαιτούνται λεπτομερείς πληροφορίες, ταχύτατα διαθέσιμες καθημερινά και με εξασφαλισμένη την ορθότητα και την ακρίβειά τους. Αντίθετα, η Χρηματοοικονομική Λογιστική προετοιμάζει ετήσιες ή μηνιαίες καταστάσεις, δίνοντας προτεραιότητα στην εξασφάλιση της ακρίβειας και συμμόρφωσης στις γενικά αποδεκτές αρχές της Λογιστικής επιστήμης.

Το ενδιαφέρον της λογιστικής επιστήμης στρέφεται προς κάθε οικονομική μονάδα, ανεξάρτητα από το μέγεθος της, το αντικείμενο δράσης ή τη νομική μορφή και την ιδιότητα του φορέα της. Από τη πλευρά των οικονομικών μονάδων, μπορούμε να πούμε ότι λόγω των πληροφοριών που έχουν ανάγκη, όλες χρησιμοποιούν σε μεγαλύτερο ή μικρότερο βαθμό την λογιστική. Συνεπώς η λογιστική, αφορά και οργανισμούς που δεν αποβλέπουν στο κέρδος.

Η παρομοίωση της λογιστικής με την πυξίδα ενός πλοίου είναι χαρακτηριστική για την σημασία της και την αναγκαιότητά της σε κάθε επιχείρηση. Προπαντός στην σύγχρονη εποχή του σκληρού ανταγωνισμού, όπου ο επιχειρηματίας έχει ανάγκη από οικονομία δυνάμεων και θυσιών, για παράδειγμα επιθυμεί να γνωρίζει

αν ο κλάδος της επιχειρήσεώς του, δεν εργάζεται αποδοτικά ή είναι ζημιογόνος για να τον καταργήσει και να στρέψει αλλού τις οικονομικές του δυνάμεις.

Όμως η σπουδαιότητα της Λογιστικής επιστήμης αποδεικνύεται εξίσου μεγάλη και για το κράτος. Σαν οικονομικός οργανισμός ενδιαφέρεται για διάφορα στατιστικά στοιχεία και πληροφοριακό υλικό απαραίτητο για τον έλεγχο των οικονομικών του ενώ παράλληλα ενδιαφέρεται και για την λογιστική των οικονομικών οργανισμών που φορολογεί.



1.1.2 ΧΡΟΝΙΚΗ ΕΞΕΛΙΞΗ

Το πρώτο σχετικό με τη Λογιστική στοιχείο εμφανίζεται το 3.000 π.Χ. περίπου, στο χάρτη του Χαμουραμί, βασιλιά της Βαβυλώνας και αναφέρεται στην καταμέτρηση των αγαθών που παράγονται και καταναλώνονται. Στοιχεία γύρω από τη Λογιστική έχουν επίσης αποκαλυφθεί στην Ιουδαία, τη Ν.Αμερική, την Αίγυπτο και σε άλλες χώρες και αναφέρονται βασικά, στη διαχείριση της περιουσίας των κρατών, των ναών και των βασιλιάδων. Στην Αρχαία Αθήνα υπάρχουν ενδείξεις, ότι είχαν θεσπιστεί λογαριασμοί για να παρακολουθούνται οι διαχειριστές του Δημόσιου Χρήματος. Αργότερα, οι Ρωμαίοι έμποροι χρησιμοποιούσαν ένα βιβλίο ταμείου, που αποτελούσε τη βάση για τις φορολογικές τους υποχρεώσεις.

Η λογιστική άρχισε να ακμάζει στις Φιλανδικές και Ιταλικές πόλεις το 13^ο αιώνα, ως μέσο παρακολούθησης των εμπορικών συναλλαγών. Το 1494 ο Φραγκισκανός μοναχός Luca Paciolo, στο βιβλίο του "Summa de Arithmetica Geometria Proportioni e Proportionalita", που δημοσιεύθηκε στη Βενετία περιγράφει τους πρώτους διγραφικούς λογιστικούς κανόνες. Το έργο του Paciolo ακολούθησαν και άλλοι και έτσι κατά το 16^ο αιώνα παρουσίασε σημαντική πρόοδο και είναι γνωστή ως Ιταλική Λογιστική.

Η λογιστική έγινε αναγκαία τον 19^ο αιώνα, εξαιτίας της Βιομηχανικής Επανάστασεως, οπότε και άρχισε να διδάσκεται συστηματικά. Στη συνέχεια, η αλματώδης ανάπτυξη των Οικονομικών Οργανισμών, συνέτεινε στην έρευνα σε θέματα λογιστικής και στην παρακολούθηση με αυτή, όχι μόνο των μετρητών και των δοσοληψιών, αλλά και της περιουσίας και των οικονομικών αποτελεσμάτων.

Διαμορφώθηκε έτσι η περίφημη σχέση της περιουσίας :

$$E = \Pi + K \Pi$$

Ενεργητικό
Παθητικό
Καθαρή Περιουσία

Τα τελευταία τριάντα χρόνια η λογιστική παρουσίασε θεαματικές εξελίξεις, οι οποίες αναμένονται θεαματικότερες στα επόμενα χρόνια. Οι εξελίξεις αυτές οφείλονται κυρίως, στους ακόλουθους λόγους :

- Στη μεταβολή των κοινωνικών συνθηκών. Μια επιχείρηση δεν επιδιώκει μόνο οικονομικούς σκοπούς, αλλά και κοινωνικούς.
- Στην ανάπτυξη των επιστημών συμπεριφοράς, που ασχολούνται με την έρευνα της συμπεριφοράς του ανθρώπου, στο φυσικό και κοινωνικό του περιβάλλον.
- Στην ανάπτυξη της τεχνολογίας των πληροφοριακών μέσων, και κυρίως των Ηλεκτρονικών Υπολογιστών, που δίνουν τεράστιες δυνατότητες συλλογής λογιστικών πληροφοριών.
- Στον ολοένα αυξανόμενο κρατικό παρεμβατισμό και στα προγράμματα ανάπτυξης των κρατών.

Έως και λίγα χρόνια πριν, τα περισσότερα λογιστήρια, κάτω από το φόρτο εργασίας του χειρόγραφου συστήματος, εξυπηρετούσαν σχεδόν μόνο την υποχρέωση πληροφόρησης των τρίτων και υποβαθμιζόταν έτσι ο τομέας λήψης πληροφοριών. Ο λογιστής ήταν περισσότερο καταστιχογράφος παρά σύμβουλος της επιχείρησης. Όπου ήταν απαραίτητες οι πληροφορίες, μεταφραζόταν σε μεγαλύτερο κόστος λειτουργίας του λογιστηρίου, με τη μορφή επιπλέον υπαλλήλων. Η εξάπλωση των Η/Υ και η μείωση των τιμών επέτρεψε σε παρά πολλές εταιρίες να μηχανογραφηθούν. Ο πρώτος τομέας, που μηχανογραφήθηκε ήταν το λογιστήριο, εξαιτίας των χρονοβόρων εργασιών, που απαιτούνται για να ικανοποιηθούν πρωταρχικά οι εκτός επιχείρησης δέκτες των πληροφοριών. Επόμενο βήμα ήταν η αξιοποίηση των πληροφοριών της λογιστικής, κατά τρόπο πρόσφορο, από τη διοίκηση.

Κατά συνέπεια ο ρόλος του λογιστή αναβαθμίστηκε. Το λογιστήριο λειτουργεί πλέον, όχι μόνο για τις ανάγκες της εφορίας αλλά και για τις ανάγκες της εταιρίας.

1.1.3 ΜΟΡΦΕΣ - ΔΙΑΚΡΙΣΕΙΣ

Την Λογιστική μπορούμε να την διαιρέσουμε σε δυο ευρύτερους κλάδους, τη Γενική ή Χρηματοοικονομική και την Ειδική.

Η Γενική Λογιστική ή Χρηματοοικονομική περιλαμβάνει γενικές λογιστικές αρχές και κανόνες που μπορούν να εφαρμοστούν σε όλες τις υποδιαίρεσεις της Λογιστικής. οι θεμελιώδεις αρχές της γενικής λογιστικής είναι : α) η αρχή της καταγραφής των εσόδων και εξόδων κατά είδος και β) η αρχή του σχηματισμού του λογαριασμού της γενικής εκμετάλλευσης μετά από λογιστική μεταφορά σε αυτόν των αρχικών αποθεμάτων, των αγορών, των τελικών αποθεμάτων, των κατά είδος οργανικών εξόδων και εσόδων.

Η Ειδική Λογιστική περιέχει ειδικούς λογιστικούς κανόνες που εφαρμόζονται ανάλογα με το αντικείμενο ή τη νομική μορφή του οικονομικού οργανισμού. Διακρίνουμε έτσι τις υποκατηγορίες της Εμπορικής Λογιστικής, της Βιομηχανικής, της Ναυτιλιακής, της Ξενοδοχειακής, της Τραπεζικής, της Αγροτικής και άλλες.

Κάποιες ειδικότερες μορφές Λογιστικής που έχουν εμφανιστεί μέχρι σήμερα αλλά και άλλες που αναπτύσσονται και εφαρμόζονται τα τελευταία χρόνια είναι και οι ακόλουθες :

- **Διαχειριστική Λογιστική.** Η συγκεκριμένη χρησιμοποιούνταν από τους διαχειριστές του πλούτου των κρατών, των βασιλιάδων, των ναών για την παρακολούθηση του πλούτου και την απόδοση λογαριασμού της διαχείρισής τους.

- **Οικονομική Λογιστική.** Αποτελεί τη βάση της Λογιστικής επιστήμης. Περιλαμβάνει την παράθεση της περιουσίας με τη σχέση $E = \Pi + ΚΠ$, την εύρεση της περιουσίας με την απογραφή, την παρακολούθηση των μεταβολών των διάφορων περιουσιακών στοιχείων στη δυναμική μορφή τους, με τους λογαριασμούς και τον προσδιορισμό των οικονομικών αποτελεσμάτων με τη συσχέτιση των λογαριασμών εσόδων και εξόδων. Επιπλέον στην οικονομική λογιστική περιέχονται η σύνταξη και παρακολούθηση των προϋπολογισμών, η λογιστική του πληθωρισμού και των αναπροσαρμογών των τιμών, η φορολογική και η ελεγκτική λογιστική

- **Διοικητική Λογιστική.** Ασχολείται με τη μελέτη και την αξιοποίηση των στοιχείων που παρέχονται με τις διάφορες οικονομικές καταστάσεις, τόσο για την ορθολογική δράση του οικονομικού οργανισμού, όσο και για την πληροφόρηση των προσώπων που ενδιαφέρονται γι' αυτόν.

- **Λογιστική της Κοινωνικής Ευθύνης και του Ανθρώπινου Παράγοντα.** Έργο της τελευταίας δεκαετίας, η αναφερόμενη λογιστική επιδιώκει να αποδώσει τη θέση του οικονομικού οργανισμού στο κοινωνικό του περιβάλλον, όπως για παράδειγμα τοπική σημασία, μόλυνση περιβάλλοντος, απόβλητα καθώς και το βαθμό σπουδαιότητας του ανθρώπινου παράγοντα στην εξυπηρέτηση των δραστηριοτήτων του.

Επιπρόσθετα, η λογιστική, θεωρητική και εφαρμοσμένη διακρίνεται στη Γενική και την Αναλυτική Λογιστική της Εκμεταλλεύσεως ενώ αφορά όλους τους οικονομικούς οργανισμούς, άσχετα αν υποδιαιρείται για λόγους τακτικής σε Δημόσια και Ιδιωτική.

1.1.4 ΕΡΓΟ – ΣΤΟΧΟΙ

Οι λογιστικές πληροφορίες αποτελούν το θεμέλιο του οικονομικού λογισμού και επιτρέπουν σε αυτούς που τις χρησιμοποιούν να προβαίνουν σε διαπιστώσεις, κρίσεις και αποφάσεις, τόσο για την ιδιωτική, όσο και την κοινωνική οικονομική πολιτική, αφού μέσω αυτών συνδέεται η μικροοικονομία με τη μακροοικονομία. Γενικά, το λογιστικό έργο διαχωρίζεται στη *Λογιστική Τεχνική* και τη *Διοικητική*

Λογιστική. Το πρώτο σκέλος εμπεριέχει την τεχνική της οργάνωσης και σχεδίασης των βιβλίων, στοιχείων και λογαριασμών, τη συλλογή κατά χρονολογική σειρά, καταγραφή και παρακολούθηση των επιθυμητών πληροφοριών, από τα λογιστικά γεγονότα και τη διενέργεια ελέγχων. Στο δεύτερο σκέλος, το επίμαχο θέμα είναι η διερεύνηση και αξιολόγηση των πληροφοριών, που παρέχονται για τη λήψη αποφάσεων.

Αναλυτικότερα οι στόχοι της Λογιστικής παρουσιάζονται ως εξής :

1) **Ιστορική απεικόνιση** της περιουσιακής συγκρότησης του οικονομικού οργανισμού. Πραγματοποιείται με την Απογραφή, τους Λογαριασμούς και με τις συσχετίσεις των λογαριασμών εσόδων-εξόδων.

2) **Διενέργεια ελέγχων.** Οι έλεγχοι διενεργούνται είτε από εσωτερικούς ελεγκτές, δηλαδή τους ελεγκτές του οικονομικού οργανισμού (διευθυντές, λογιστές) είτε από εξωτερικούς, που είναι τρίτα πρόσωπα όπως οι ελεγκτές Δ.Ο.Υ, οι ελεγκτές λογιστές κ.λ.π. Οι έλεγχοι διακρίνονται σε Τακτικούς εφόσον γίνονται σε κανονικά χρονικά διαστήματα και σε Έκτακτους όταν διενεργούνται εκτάκτως. Ταξινομούνται επίσης σε επιπρόσθετες ποικίλες κατηγορίες όπως σε τυπικούς, αριθμητικούς, ορθότητας και εμπρόθεσμης καταχώρησης των λογιστικών γεγονότων στα λογιστικά βιβλία, νομιμότητας των πράξεων και καταχωρήσεων αυτών και στους ουσιαστικούς ελέγχους, που στηρίζονται στις απογραφές.

3) **Παροχή αρμονικών αριθμητικών στοιχείων**, με κύρια πηγή τους λογαριασμούς και τις διάφορες οικονομικές καταστάσεις. Τα στοιχεία αυτά είναι ιδιαίτερα χρήσιμα για τη μελέτη της ζωής και δράσης του οικονομικού οργανισμού καθώς παρέχουν πληροφορίες για την παραγωγικότητα, την αποδοτικότητα, τη ρευστότητα, την κυκλοφοριακή ταχύτητα, το νεκρό σημείο και γενικότερες πληροφορίες για τις θέσεις και τις κινήσεις των διάφορων περιουσιακών στοιχείων. Προσφέρεται έτσι η δυνατότητα διαχρονικής σύγκρισης με άλλες ομοειδής επιχειρήσεις. Οι κυριότερες λογιστικές καταστάσεις είναι οι Λογαριασμοί γενικότερα και ειδικότερα ο Ισολογισμός, τα Αποτελέσματα Χρήσης, η Διανομή Κερδών, τα Ισοζύγια, οι Εκμεταλλεύσεις, οι Γενικοί και Ειδικοί Προϋπολογισμοί και Απολογισμοί.

Τα αριθμητικά στοιχεία που μόλις αναφέραμε προσελκύουν το ενδιαφέρον των εσωτερικών αλλά και των εξωτερικών Μελετητών-Ερευνητών.

Εσωτερικοί Μελετητές ονομάζονται όσοι παίρνουν μέρος στη διοίκηση και διαχείριση του οικονομικού οργανισμού. Αρμοδιότητά τους είναι η διερεύνηση για τη λήψη σωστών αποφάσεων σχετικά με την δραστηριότητά της. Χαρακτηριστικό παράδειγμα οι ιδιοκτήτες, διευθυντές, λογιστές, διαχειριστές της επιχειρηματικής μονάδας.

Εξωτερικοί Μελετητές ονομάζονται όσοι δε συμμετέχουν στη διοίκηση και διαχείριση αλλά μελετούν την πορεία του οικονομικού οργανισμού, για διαφορετικούς λόγους ο καθένας. Αξίζει να παρατεθούν ορισμένοι από τους εξωτερικούς μελετητές καθώς και οι λόγοι για το ενδιαφέρον τους αναφορικά με την οικονομική εξέλιξη ενός οικονομικού οργανισμού :

☞ Το Δημόσιο, για την άσκηση της οικονομικής, κοινωνικής και δημοσιονομικής του πολιτικής.

- Οι Τράπεζες και τα άλλα Πιστωτικά Ιδρύματα, για χορηγήσεις δανείων, προεξοφλήσεις αξιών, χορηγήσεις εγγυήσεων, έλεγχο διάθεσης πιστώσεων.
- Τα Επαγγελματικά Σωματεία και Επιμελητήρια, που είναι σχετικά με τον κλάδο στον οποίο ανήκει ο οικονομικός οργανισμός, για την πιο ορθή επίλυση των προβλημάτων του κλάδου.
- Το Προσωπικό του οικονομικού οργανισμού για να αισθάνεται περισσότερη οικονομική ασφάλεια, από τη γνώση της πορείας του οργανισμού.
- Τα Εργατικά Σωματεία για την επίλυση εργατικών θεμάτων.
- Η Τοπική Αυτοδιοίκηση για τη μελέτη και επίλυση τοπικών οικονομικών και κοινωνικών προβλημάτων.
- Οι Προμηθευτές, Δανειστές, Πελάτες για τη ρύθμιση των σχέσεών τους με τον οικονομικό οργανισμό.
- Οι Ανταγωνιστές για να επωφεληθούν από τα πλεονεκτήματα και μειονεκτήματα, που θα παρουσιάσει κατά τη λειτουργία του ο οργανισμός.
- Διάφοροι άλλοι μελετητές όπως Ιδρύματα Ερευνών, Στατιστική Υπηρεσία, Επιστήμονες ερευνητές, Ειδικά Γραφεία Μελετών.

Συνοψίζοντας τα παραπάνω μπορούμε να επισημάνουμε τα σπουδαιότερα σημεία των στόχων της Λογιστικής Τεχνικής, τα οποία είναι :

- Παρακολούθηση των μεταβολών στην περιουσία της επιχείρησης.
- Παρακολούθηση των συναλλαγών της, με πρόσωπα τρίτα προς αυτήν.
- Συγκέντρωση τα εσόδων και των εξόδων για να γίνει η λειτουργική ανάλυσή τους.
- Προσδιορισμός του οργανικού και συνολικού αποτελέσματος.
- Σύνταξη των οικονομικών καταστάσεων αποσκοπώντας στην
- Έλεγχο της διαχείρισης της επιχείρησης σύμφωνα με τις φορολογικές αρχές.

1.2 ΟΙΚΟΝΟΜΙΚΟΙ ΟΡΓΑΝΙΣΜΟΙ

1.2.1 ΕΝΝΟΙΑ

Οικονομικό Οργανισμό αποτελεί η συγκρότηση περιουσίας για την παραγωγή και διάθεση οικονομικών αγαθών, με βάση την οικονομική αρχή.

Επιχειρώντας την ανάλυση των τριών βασικών στοιχείων του παραπάνω ορισμού επισημαίνουμε ότι περιουσία αποτελεί ο κατάλληλος συνδυασμός των

παραγωγικών συντελεστών (φύση, εργασία, κεφάλαιο) για την εξυπηρέτηση των σκοπών του.

Οικονομικά Αγαθά είναι τα υλικά και άυλα στοιχεία καθώς και οι υπηρεσίες που ικανοποιούν οικονομικές ανάγκες. Τα διακρίνουμε στα κεφαλαιουχικά, που χρησιμεύουν για την παραγωγή άλλων οικονομικών αγαθών και στα καταναλωτικά, που χρησιμοποιούνται για την ικανοποίηση αναγκών. Στην έννοια της παραγωγής οικονομικών αγαθών περιλαμβάνεται και η διακίνηση (εμπορία) των αγαθών και η παροχή υπηρεσιών μέχρι να φθάσουν στον τελικό καταναλωτή.

Οικονομική Αρχή ή Οικονομικό Αξίωμα ονομάζεται η προσπάθεια για την πραγματοποίηση του καλύτερου οικονομικού αποτελέσματος με τη μικρότερη οικονομική θυσία. Αναφέρεται τόσο στη συμπίεση του κόστους των αγαθών που παράγονται και διαθέτονται, όσο και στην ποιοτική τους βελτίωση. Η εφαρμογή της αρχής επιβάλλεται από παράγοντες όπως η εξυπηρέτηση των ιδιωφελών και κοινωφελών τους σκοπών και ο κρατικός παρεμβατισμός. Το οικονομικό Αξίωμα αποτελεί το θεμέλιο της οικονομικής επιστήμης και στην πρακτική του εφαρμογή υπαγορεύει : α) την πραγματοποίηση του μεγαλύτερου οικονομικού αποτελέσματος με όσο το δυνατόν λιγότερα οικονομικά μέσα, β) την πραγματοποίηση μεγαλύτερου οικονομικού αποτελέσματος με προκαθορισμένα μέσα (παραγωγή καλύτερου έργου σε σύγκριση με άλλη, όμοια παραγωγή) ή γ) την πραγματοποίηση σταθερού αποτελέσματος με όσο το δυνατόν λιγότερα οικονομικά μέσα.

1.2.2 ΚΑΤΗΓΟΡΙΕΣ ΤΩΝ ΟΙΚΟΝΟΜΙΚΩΝ ΟΡΓΑΝΙΣΜΩΝ

Οι οικονομικοί οργανισμοί αποτελούν τα κύτταρα της οικονομικής ζωής μιας χώρας καθώς η σημασία τους είναι μεγάλη τόσο για την ευημερία των άμεσα επωφελομένων (ιδιοκτήτες, πελάτες, εργαζόμενοι) όσο και της κοινωνίας ευρύτερα. Τα κριτήρια βάσει των οποίων ταξινομούνται ποικίλλουν :

Από την άποψη της τιμολογιακής τους πολιτικής διακρίνονται σε :

- Εξισωτικούς, που επιδιώκουν να πραγματοποιήσουν ίσα έξοδα με έσοδα.
- Επεκτατικούς ή Κτητικούς, που επιδιώκουν πλεόνασμα εσόδων σε σύγκριση με τα έξοδά τους.
- Επιχειρήσεις ή Κερδοσκοπικούς ή Ποριστικούς, που επιδιώκουν το κέρδος με απώτερο στόχο την αύξηση της ατομικής περιουσίας του φορέα τους (π.χ. εμπορικά καταστήματα, βιομηχανίες)

Από την άποψη του αντικειμένου της ασχολίας τους διαχωρίζονται σε :

- Αυτούς που ασχολούνται με την επιμέλεια παραγωγής, εξόρυξη και συλλογή των φυσικών οικονομικών αγαθών (Πρωτογενής παραγωγή).
- Αυτούς που ασχολούνται με τη μετατροπή των φυσικών υλών σε άλλης μορφής οικονομικά αγαθά (Δευτερογενής παραγωγή).

- Εκείνους που ασχολούνται με την κυκλοφορία των υλικών αγαθών και την παροχή κάθε είδους οικονομικών αγαθών με μορφή υπηρεσιών (Τριτογενής παραγωγή).

Από την άποψη του μεγέθους, κυρίως οι επιχειρήσεις διακρίνονται σε Μικρές ή Μεγάλες, σύμφωνα με την 4^η κατευθυντήρια Οδηγία της Ε.Ο.Κ και τον κωδικοποιημένο Ν.2190/1920.

Από την άποψη του φορέα τους αλλά και από νομική άποψη παρουσιάζονται όπως στο ακόλουθο διάγραμμα :



2. Δημόσιους, Δημοτικούς, Κοινοτικούς, με διάφορες μορφές Ν.Π.Δ.Δ.

3. Μικτούς στους οποίους συμμετέχουν το Κράτος, ο Δήμος ή η Κοινότητα και Ιδιώτες

1.3 ΟΙΚΟΝΟΜΙΚΕΣ ΕΠΙΧΕΙΡΗΣΕΙΣ

Για να μπορέσουμε να έχουμε μια πλήρη εικόνα, γύρω από το τι επιδιώκει η Λογιστική, τι προβλήματα έχει να λύσει, πρέπει οπωσδήποτε να έχουμε μια περιληπτική εικόνα του κόσμου των «Οικονομικών Επιχειρήσεων», οι οποίες αποτελούν το πεδίο εφαρμογής της Λογιστικής.

Ζούμε σε μια εποχή ραγδαίων εξελίξεων τόσο στον κοινωνικό όσο και στον τεχνολογικό τομέα. Η πρωτοφανής τεχνολογική πρόοδος των τελευταίων δεκαετιών έχει αλλάξει τη μορφή της κοινωνίας και τείνει να την μεταβάλει σε κοινωνία της

αφθονίας. Ο άνθρωπος από την στιγμή που θα γεννηθεί και για να ζήσει, χρειάζεται διάφορα αγαθά, μερικά από τα οποία τα αποκτά μέσω των επιχειρήσεων. Εδώ προκύπτει η απορία για το τι είναι επιχείρηση.

Ορισμοί υπάρχουν πολλοί και συμφωνούν στο ότι τέσσερα τουλάχιστον στοιχεία απαρτίζουν την έννοια της επιχείρησης :

- Το στοιχείο της οργάνωσης
- Το στοιχείο της συναλλαγής (υπό την έννοια ότι η επιχείρηση παράγει και διαθέτει ένα αγαθό)
- Το στοιχείο κέρδους, το οποίο είναι και ο τελικός αντικειμενικός σκοπός της, για χάρη του οποίου δημιουργείται και συνεχίζει να υπάρχει μια επιχείρηση.
- Το στοιχείο κινδύνου. Η ανάληψη του επιχειρηματικού κινδύνου νομιμοποιεί την επιδίωξη του κέρδους, αφού κατά την σύγχρονη αντίληψη, το βέβαιο κέρδος θεωρείται αθέμιτο.

Μετά από αυτά τα στοιχεία μπορούμε να πούμε ότι : **Επιχείρηση είναι ένας οικονομικός οργανισμός, ο οποίος εξυπηρετεί οικονομικές ανάγκες της κοινωνίας, με σκοπό το κέρδος, το οποίο προορίζεται να περιέλθει στην ατομική περιουσία του φορέα της, που λέγεται επιχειρηματίας.**

Κάθε επιχείρηση :

- α Έχει δική της περιουσία ξεχωριστή από την περιουσία του φορέα της.
- α Δρά στην αγορά, όπου συναντώνται η προσφορά και η ζήτηση των οικονομικών αγαθών και εξυπηρετεί οικονομικές ανάγκες της κοινωνίας.
- α Αποβλέπει στο κέρδος του φορέα της, που δικαιολογείται από τους κινδύνους στους οποίους εκτίθεται και από το γεγονός ότι εξυπηρετεί την κοινωνία.
- α Έχει δική της οντότητα, λογιστική, οικονομική, οργανωτική, διοικητική, λειτουργική, συχνά και νομική. Για το λόγο αυτό η επιχείρηση, αλλά και ο κάθε οικονομικός οργανισμός, λέγεται και «Λογιστική Μονάδα».

1.4 ΛΟΓΙΣΤΙΚΗ ΟΡΓΑΝΩΣΗ ΣΤΗΝ ΑΤΟΜΙΚΗ ΕΠΙΧΕΙΡΗΣΗ

Όταν ο επιχειρηματίας ιδιοκτήτης της επιχείρησης είναι ένα άτομο, τότε λέμε ότι η επιχείρηση που έχει είναι ατομική, σε αντίθεση με τις εταιρικές επιχειρήσεις που ανήκουν σε πολλούς και είναι συνεταιρικές. Στην ατομική επιχείρηση κεφαλαιούχος, φορέας, διευθυντής, ιδιοκτήτης και εκπρόσωπος της επιχείρησης είναι το άτομο που έχει την επιχείρηση, ο επιχειρηματίας. Οι ατομικές επιχειρήσεις χρηματοδοτούνται από τον επιχειρηματία ή και από τρίτους, τόσο κατά την ίδρυσή τους όσο και κατά την μετέπειτα λειτουργία τους. Η επιτυχία των σκοπών μιας ατομικής επιχείρησης που είναι το κέρδος, εξαρτάται από την ορθή και με

επιστημονικές βάσεις οργάνωσή της. Η οργάνωση αυτή (οικονομική, νομική, λογιστική, κ.λ.π.) πρέπει να γίνει έτσι, ώστε να υπάρχει αρμονία στο επίπεδο των περιουσιακών της στοιχείων, των εργαζομένων σε αυτή και των συνθηκών αγοράς.

Βασικό ρόλο παίζει η **Λογιστική Οργάνωση** της επιχείρησης. Εκεί βασίζεται το πιο μεγάλο κομμάτι σωστής λειτουργίας και ανάπτυξής της. Συγκεκριμένα, η εφαρμογή της λογιστικής οργάνωσης στην ατομική επιχείρηση, σύμφωνα πάντα με το **λογιστικό σχέδιο, αφορά :**

- α Την εφαρμοστέα Λογιστική μέθοδο
- α Το Λογιστικό σύστημα
- α Το Σχέδιο λογαριασμών
- α Τα τηρητέα Λογιστικά βιβλία, τα αναλυτικά και συγκεντρωτικά Ημερολόγια και Καθολικά, τα απαραίτητα έντυπα (τιμολόγια, γραμμάτια εισπράξεων και πληρωμών, δελτία εσωτερικής διακίνησης προϊόντων, εμπορευμάτων κ.λ.π.)
- α Τον τρόπο και τα έντυπα (καρτέλες) παρακολούθησης και απόσβεσης των παγίων περιουσιακών στοιχείων και την ακολουθητέα μέθοδο απόσβεσης
- α Τον τρόπο και το χρονικό διάστημα εσωλογιστικών συμφωνιών (ημερήσια, εβδομαδιαία, μηνιαία κ.λ.π.)
- α Τον τρόπο και τη μέθοδο κλεισίματος βιβλίων και της συντάξεως του Ισολογισμού και των Αποτελεσμάτων Χρήσης
- α Την μέθοδο και τον χρόνο άσκησης Λογιστικού και Οικονομικού Ελέγχου
- α Τον τρόπο ανάπτυξης και διεκπεραίωσης του συστήματος των εκθέσεων και αναφορών και το είδος αυτών
- α Τον τρόπο και την μέθοδο αποτίμησης
- α Τον τρόπο συγκέντρωσης, ταξινόμησης και αξιοποίησης των στατιστικών στοιχείων
- α Τον τρόπο και την μέθοδο Οργάνωσης του Αρχείου

1.5 Ο ΡΟΛΟΣ ΤΟΥ ΛΟΓΙΣΤΗ ΣΤΗΝ ΕΠΙΧΕΙΡΗΣΗ

Ο λογιστής σήμερα δεν είναι ένας απλός καταχωρητής λογιστικών δεδομένων. Το λογιστήριο της επιχείρησης δεν λειτουργεί μόνο για τις ανάγκες του κράτους και την τακτοποίηση των φορολογικών υποχρεώσεων. Λειτουργεί, πάνω από όλα, για την κάλυψη πληροφοριακών αναγκών της επιχείρησης. Ο λογιστής, αναβαθμίζει το ρόλο του και μετατρέπεται σε λογιστή-σύμβουλο της επιχείρησης.

Η λογιστική συλλέγει και παρέχει μέσω των εσωτερικών εκθέσεων, τα απαραίτητα και σχετικά στοιχεία πάνω στα οποία βασίζονται οι διοικητικές αποφάσεις. Η επιλογή και η ερμηνεία όμως αυτών των στοιχείων, αποτελούν μέρος της τακτικής διαδικασίας λήψης αποφάσεων για προγραμματισμό, στρατηγική και έλεγχο. Έτσι, ο λογιστής έχει έναντι της διοικήσεως την ευθύνη της παροχής αξιόπιστων και σχετικών πληροφοριών, καθώς επίσης και την ευθύνη των

εισηγήσεών του. Σήμερα λοιπόν ο λογιστής εξέρχεται από την παλιά του απομόνωση και θεωρείται μέλος της διοικητικής ομάδας, με συγκεκριμένες αρμοδιότητες που μοιράζεται την ευθύνη για τα αποτελέσματα των αποφάσεων.

Για να μπορεί να ανταποκριθεί ως μέλος της διοικητικής ομάδας, ο σημερινός μοντέρνος λογιστής πρέπει να διαθέτει την απαραίτητη κατάρτιση και ειδίκευση, ώστε να έχει ευρεία κατανόηση του έργου του προγραμματισμού και των απόψεων που προαναφέρθηκαν, καθώς και όλες τις γνώσεις, τις σχετικές με τη διαδικασία λήψης των αποφάσεων.

Αναλυτικότερα, ο ρόλος του λογιστή μέσα στα πλαίσια της επιχείρησης παρουσιάζεται ως εξής:

- ❖ **Παροχή πληροφοριών** για το παρελθόν της επιχείρησης, που θα χρησιμεύσουν ως πρώτη ύλη για τον προγραμματισμό.
- ❖ **Υποστήριξη στην εκτίμηση της παρούσας οικονομικής κατάστασης** της επιχείρησης, και εκτίμηση της οικονομικής της θέσης για τον καθορισμό των εναλλακτικών λύσεων.
- ❖ **Μετάφραση οικονομικών μεγεθών και προγραμμάτων** σε πινακοποιημένη ή διαγραμματική μορφή για ευκολότερη μελέτη.
- ❖ **Βοήθεια στην εκτίμηση και αναθεώρηση των ειδικών προγραμμάτων.**
- ❖ **Καθιέρωση και χειρισμός ελέγχου των διαφόρων δραστηριοτήτων**, που ασκούνται για την πραγματοποίηση των αντικειμενικών σκοπών της επιχείρησης.
- ❖ **Υιοθέτηση και θέσπιση κάθε νέας λογιστικής μεθοδολογίας** που απαιτείται για την επιτυχία των νέων πληροφοριακών στόχων.

Συμπερασματικά, αναφέρουμε ότι ο βαθμός της επιτυχίας των σκοπών της επιχείρησης, εξαρτάται από τις αποφάσεις της διοίκησης. Η ποιότητα όμως των αποφάσεων, εξαρτάται κατά ένα μεγάλο βαθμό από την ακρίβεια και τη σχετικότητα των λογιστικών στοιχείων που παρέχει ο λογιστής.

ΚΕΦΑΛΑΙΟ 20

ΛΟΓΙΣΤΙΚΕΣ ΜΕΘΟΔΟΙ ΛΟΓΙΣΤΙΚΑ ΣΥΣΤΗΜΑΤΑ



2.1 ΛΟΓΙΣΤΙΚΕΣ ΜΕΘΟΔΟΙ

2.1.1 ΕΙΔΗ ΛΟΓΙΣΤΙΚΩΝ ΜΕΘΟΔΩΝ

Κάθε επιχείρηση πρέπει να επιλέξει τη Λογιστική Μέθοδο, καθώς επίσης και το Λογιστικό Σύστημα που ταιριάζει σε αυτήν, ανάλογα με το είδος της, το μέγεθος των εργασιών της, καθώς και διαφορές άλλες συνθήκες λειτουργίας της, όπως νομοθετικές επιταγές και άλλα.

Με τον όρο Λογιστική Μέθοδο, εννοούμε το σύνολο των τεχνικών μέσων, με τα οποία εκτελείται το Λογιστικό έργο. Είναι ο δρόμος που ακολουθείται για να οδηγηθούμε στα οικονομικά αποτελέσματα μιας επιχείρησης. Υπάρχουν διάφορες Λογιστικές μέθοδοι, που εφαρμόζονται στη Λογιστική, από τις οποίες οι κυριότερες που χρησιμοποιούνται από τις περισσότερες επιχειρήσεις είναι οι εξής :

- Η Απογραφική μέθοδος
- Η Απλογραφική μέθοδος
- Η Διπλογραφική μέθοδος

Οι δυο τελευταίες είναι και οι βασικότερες και εφαρμόζονται από όλες σχεδόν τις σημερινές επιχειρήσεις. Βέβαια υπάρχουν και κάποιες άλλες μέθοδοι, που έχουν ιστορική μόνο αξία. Οι πιο γνωστές είναι οι :

- Λογισμογραφία
- Σταθμογραφία
- Καμεραλική

Τις ιδιαιτερότητες κάθε μιας από τις λογιστικές μεθόδους, που χρησιμοποιούνται στο χώρο των οικονομικών μονάδων θα επιχειρήσουμε να αναλύσουμε στις επόμενες παραγράφους.

2.1.2 ΑΠΟΓΡΑΦΙΚΗ ΜΕΘΟΔΟΣ

Η μέθοδος αυτή δεν χρησιμοποιεί λογιστικά βιβλία. Σύμφωνα με αυτή συντάσσεται στο τέλος κάθε έτους και η ονομαζόμενη τελική απογραφή ή απογραφή τέλους χρήσης. Στη συνέχεια συγκρίνουμε την τελευταία, με την αντίστοιχη απογραφή του τελευταίου έτους και από τη σύγκριση αυτή

συμπεραίνουμε εάν η επιχείρηση κατά το τρέχον έτος πραγματοποίησε θετικά ή αρνητικά αποτελέσματα.



2.1.3 ΑΠΛΟΓΡΑΦΙΚΗ ΜΕΘΟΔΟΣ

Η Απλογραφία είναι μια απαρχαιωμένη και εμπειρική Λογιστική μέθοδος. Η καταγωγή της είναι Μεσαιωνική. Η μέθοδος αυτή παρακολουθεί τις μεταβολές της καθαρής περιουσίας και περιορίζεται να παρακολουθεί τις δοσοληψίες με τρίτα πρόσωπα και την κίνηση του ταμείου. Για κάθε πράξη ενεργείται μια μόνο χρέωση ή μόνο μια πίστωση και είναι πολύ σπάνιες και τυχαίες οι περιπτώσεις που μπορεί να παρουσιαστεί σε μια χρέωση και ισόποση πίστωση, όπως συμβαίνει όταν τηρείται βιβλίο ταμείου και βιβλίο χρεωπιστωτών. Η εξόφληση για παράδειγμα ενός χρεώστη δημιουργεί χρέωση στο ταμείο και πίστωση στο βιβλίο χρεωπιστωτών, ενώ η αγορά εμπορευμάτων τοις μετρητοίς δημιουργεί μόνο πίστωση στο ταμείο χωρίς να γίνεται καταχώρηση χρέωσης των εμπορευμάτων, αφού δεν τηρείται το αντίστοιχο βιβλίο ή αντίστοιχος λογαριασμός. Επομένως δεν καθίσταται εφικτή η παρακολούθηση όλων των περιουσιακών στοιχείων της επιχείρησης. Ειδικότερα η απλογραφική μέθοδος θεωρείται σήμερα ελλιπής, γιατί λείπει ο συστηματικός υπολογισμός εσόδων και εξόδων που έχουν πολύ μεγάλη σημασία για μια επιχείρηση, καθώς απεικονίζουν τη δυναμική οικονομική δράση της.

Η μέθοδος αυτή αρκείται στο να παρακολουθεί την ταμειακή κίνηση καθημερινά δηλαδή τις εισπράξεις και τις πληρωμές της ημέρας, καθώς και τους προσωπικούς λογαριασμούς. Το οικονομικό αποτέλεσμα, προσδιορίζεται εμπειρικά και όχι λογιστικά και προκύπτει από τη σύγκριση της τελικής απογραφής με την αρχική, όπως και στην προηγούμενη μέθοδο. Συγκεκριμένα στο τέλος κάθε οικονομικής χρήσης, βρίσκουμε την Καθαρή Περιουσία της επιχείρησης, αφαιρώντας από το σύνολο του Ενεργητικού, το σύνολο του Παθητικού και το συγκρίνουμε με την Καθαρή Περιουσία της προηγούμενης οικονομικής χρήσης. Έτσι έχουμε το αποτέλεσμα της παρούσας χρήσης.

Η Απλογραφία ταιριάζει και εφαρμόζεται κατά κανόνα στις μικρές επιχειρήσεις. Με τη μέθοδο αυτή επιτρέπεται να τηρούνται τα λογιστικά βιβλία της Α' και Β' κατηγορίας του Κ.Β.Σ. Άλλωστε η τήρηση του Βιβλίου Εσόδων-Εξόδων (Β' κατηγορίας) είναι και μια βελτιωμένη μορφή απλογραφίας. Η απλογραφική μέθοδος προσαρμόζεται κατά κανόνα σε πολύ μικρές επιχειρήσεις αγοράς αγαθών για μεταπώληση. Η βελτιωμένη μέθοδος ενδείκνυται στις οικονομικές μονάδες παροχής υπηρεσιών, στις αγροτικές εκμεταλλεύσεις και σε μικρές επιχειρήσεις.

2.1.4 ΔΙΓΡΑΦΙΚΗ ΜΕΘΟΔΟΣ

Η διγραφία είναι η τελειότερη λογιστική μέθοδος, διότι ταιριάζει και μπορεί να εφαρμοστεί σε κάθε οικονομική λογιστική μονάδα. Θεωρείται ότι η μέθοδος αυτή επινοήθηκε κατά το 1904 από έναν Ιταλό μοναχό που ονομαζόταν Πατσιόλι. Όμως υπάρχει από μερικούς συγγραφείς αμφισβήτηση για το αν είναι πραγματικά αυτός ο δημιουργός της ή την παρέλαβε από άλλους παλαιότερους. Υποστηρίζεται δε ότι η μέθοδος αυτή χρησιμοποιούνταν κατά το Μεσαίωνα για τις εμπορικές συναλλαγές.

Η μέθοδος ονομάζεται διγραφική, γιατί σε κάθε λογιστικό γεγονός κινούνται δύο τουλάχιστον λογαριασμοί. Έχει πολλά πλεονεκτήματα καθώς παρακολουθεί κάθε περιουσιακό στοιχείο σε οποιοδήποτε βαθμό αναλύσεώς του. Σε κάθε λογιστική πράξη εξασφαλίζεται μια λογιστική ισότητα μεταξύ της χρέωσης και της πίστωσης των λογαριασμών που κινούνται σε αυτή. Έτσι έχουμε καλύτερο έλεγχο των εγγραφών και πλήρη προσδιορισμό της περιουσιακής κατάστασης της επιχείρησης και των οικονομικών αποτελεσμάτων.

Τη **Διγραφία** πολλοί ονομάζουν **Διπλογραφία**. Αυτό είναι λάθος, γιατί δεν γράφουμε διπλά αλλά διγραφικά. Δηλαδή δεν γραφούμε δύο φορές την εγγραφή σε κάθε πράξη, αλλά δύο διαφορετικές εγγραφές. Η μέθοδος αυτή χρησιμοποιείται από όλες τις μεγάλες και μεσαίες επιχειρήσεις. Μάλιστα, η εφαρμογή της είναι υποχρεωτική από επιχειρήσεις και επιτηδευματίες που εντάσσονται στην Γ' κατηγορία τήρησης λογιστικών βιβλίων. Η υποχρεωτική εφαρμογή της ισχύει στις περισσότερες χώρες του κόσμου. Σήμερα εφαρμόζεται με διάφορα λογιστικά συστήματα. Όμως οποιοδήποτε σύστημα και αν τηρείται, οι βασικές αρχές που τη διέπουν παραμένουν αναλλοίωτες.

Όπως ήδη αναφέραμε σε κάθε οικονομικό γεγονός έχουμε τα ποσά της χρέωσης και της πίστωσης ίσα ανεξάρτητα από τον αριθμό των λογαριασμών που κινούνται, δηλαδή στην διγραφική μέθοδο εφαρμόζουμε τη θεμελιακή αρχή της λογιστικής :

$$\text{Ενεργητικό} = \text{Παθητικά} + \text{Καθαρή Περιουσία}$$

Συνοψίζοντας, μπορούμε να διατυπώσουμε καλύτερα την αρχή, στην οποία στηρίζεται η διγραφία, ότι κάθε οικονομική πράξη επιφέρει διπλή, ταυτόχρονη και ισόποση μεταβολή των οικονομικών μεγεθών.

2.2 ΛΟΓΙΣΤΙΚΑ ΣΥΣΤΗΜΑΤΑ

2.2.1 ΓΕΝΙΚΑ

Η έννοια των λογιστικών συστημάτων περικλείει τον τρόπο λειτουργίας των λογιστικών βιβλίων της επιχείρησης, στη βάση της γραφικής μεθόδου, σε σχέση με τις ιδιομορφίες, που παρουσιάζει η εκάστοτε επιχείρηση. Αναφερόμαστε βέβαια σε επιχειρήσεις που υποχρεούνται (όπως θα δούμε αναλυτικότερα, σε επόμενο κεφάλαιο) στην τήρηση βιβλίων Γ' κατηγορίας. Σε κάθε ένα από τα συστήματα αυτά ακολουθείται διαφορετική πορεία εγγραφών ενώ εμφανίζεται ξεχωριστή ιεράρχηση των λογιστικών βιβλίων, όσον αφορά τη σειρά ενημέρωσής τους.

Όλα τα λογιστικά συστήματα ανεξάρτητα από τις διαφορές που έχουν μεταξύ τους περιλαμβάνουν τη χρήση ενός ημερολογίου και ενός καθολικού. Ανάλογα με το σύστημα που ακολουθείται, τηρούνται και άλλα βιβλία δευτερεύοντα ή βοηθητικά. Οποιοδήποτε όμως λογιστικό σύστημα και να τηρείται, οι αρχές των γραφικών διατυπώσεων είναι ίδιες και οι διαφορές βρίσκονται στα τηρούμενα βιβλία.

Τα κυριότερα από τα λογιστικά συστήματα, που έχουν καθιερωθεί για τη εξυπηρέτηση των σκοπών και μεθόδων της λογιστικής είναι :

1. Το σύστημα του Ημερολογίου – Καθολικού ή Αμερικάνικο
2. Το Κλασικό σύστημα
3. Το Συγκεντρωτικό σύστημα

Κάθε επιχείρηση επιλέγει το σύστημα εκείνο, που ταιριάζει στις δικές της συνθήκες λειτουργίας και ανταποκρίνεται αποτελεσματικότερα στις ιδιαίτερες απαιτήσεις της. Ο επιτηδευματίας έχει τη δυνατότητα να αλλάξει το λογιστικό σύστημα που ακολουθεί, από την έναρξη της διαχειριστικής περιόδου ή και κατά τη διάρκειά της, αν πρόκειται να αλλάξει ο τρόπος τήρησης των βιβλίων από το χειρόγραφο στο μηχανογραφικό. Στις παραγράφους, που ακολουθούν περιγράφεται λεπτομερώς το καθένα από τα συστήματα αυτά, που τυγχάνουν ευρείας εφαρμογής στον επιχειρησιακό τομέα, ενώ παρουσιάζονται και τα σπουδαιότερα πλεονεκτήματα και μειονεκτήματά τους.

2.2.2 ΤΟ ΣΥΣΤΗΜΑ ΤΟΥ ΗΜΕΡΟΛΟΓΙΟΥ-ΚΑΘΟΛΙΚΟΥ Η' ΑΜΕΡΙΚΑΝΙΚΟ ΣΥΣΤΗΜΑ

Πολλοί το χαρακτηρίζουν ως αμερικάνικη παραλλαγή του Συγκεντρωτικού συστήματος. Η ενσωμάτωση του Ημερολογίου (συγκεντρωτικού) και του Γενικού Καθολικού σε ένα βιβλίο είναι το βασικό χαρακτηριστικό του αμερικανικού

συστήματος. Οι στήλες των λογαριασμών του καθολικού είναι προέκταση των στηλών του ημερολογίου, σε κάθε σελίδα. Με τον τρόπο αυτό οι αιτιολογίες και χρονολογίες, που καταγράφονται στο Ημερολόγιο ισχύουν και για το Γενικό Καθολικό και δεν χρειάζεται να γραφτούν ξανά. Επιπλέον, οι αθροίσεις των ποσών στο τέλος κάθε σελίδας αποτελούν μέσο ελέγχου της αριθμητικής συμφωνίας μεταξύ Ημερολογίου και γενικού Καθολικού. Το αμερικάνικο σύστημα συνιστάται σε επιχειρήσεις που κινούν μικρό αριθμό λογαριασμών, με περιορισμένο κύκλο δραστηριότητας.

Οι ιδιαίτερες ωφέλειες αλλά και οι δυσχέρειες εφαρμογής του συστήματος παρουσιάζονται ως εξής :

ΠΛΕΟΝΕΚΤΗΜΑΤΑ

- ❶ Συντομεύεται η εργασία καταχωρήσεων οικονομικών πράξεων.
- ❷ Στο τέλος κάθε σελίδας του ημερολογίου-καθολικού πραγματοποιείται αυτόματος έλεγχος ημερολογίου και καθολικού.
- ❸ Επιτυγχάνεται οικονομία χώρου και χρόνου.
- ❹ Μειώνονται σημαντικά οι πιθανότητες λογιστικών σφαλμάτων.

ΜΕΙΟΝΕΚΤΗΜΑΤΑ

- ❶ Περιορισμένη χωρητικότητα λογαριασμών και επομένως αδυναμία εφαρμογής του συστήματος σε μεγάλες επιχειρήσεις.
- ❷ Αν διακινούνται πολλοί λογαριασμοί το βιβλίο ημερολογίου-καθολικού καταλήγει να γίνεται εξαιρετικά δύσχρηστο.
- ❸ Απαιτούνται πολλές αθροίσεις στο τέλος κάθε σελίδας.
- ❹ Απαιτούνται άσκοπες μεταφορές από τη μια σελίδα στην άλλη, ακόμη και λογαριασμών που δεν έχουν κινηθεί.
- ❺ Υπάρχει πιθανότητα να καταγραφεί ποσό σε στήλη άλλου λογαριασμού, επειδή οι στήλες είναι κοντά η μία στην άλλη και χρειάζεται για το λόγο αυτό ιδιαίτερη προσοχή.

Για την εξάλειψη του μειονεκτήματος του περιορισμένου αριθμού λογαριασμών και άρα στηλών υπάρχει η ευχέρεια δημιουργίας ενός υπερλογαριασμού στο τελευταίο ζευγάρι στηλών, που φέρει την ονομασία «Διάφοροι Λογαριασμοί». Σε αυτόν μπορούν να συγκεντρώνονται όλοι οι άλλοι λογαριασμοί, που δε χωρούν στις ήδη υπάρχουσες στήλες. Οι λογαριασμοί, που θα περιέχονται στον αναφερόμενο υπερλογαριασμό είναι μόνο πρωτοβάθμιοι ενώ η καταχώρησή τους θα πρέπει να γίνεται και σε ιδιαίτερο, θεωρημένο γενικό καθολικό, το ονομαζόμενο «Γενικό Καθολικό Διάφορων Λογαριασμών».

2.2.3 ΤΟ ΚΛΑΣΙΚΟ Η΄ ΙΤΑΛΙΚΟ ΣΥΣΤΗΜΑ

Αυτό το σύστημα είναι το αρχαιότερο και το απλούστερο διδακτικά σύστημα και για το λόγο αυτό προβάλλει επιτακτική η ανάγκη για βαθύτερη γνώση του. Λέγεται και Ιταλικό, γιατί επινοήθηκε και πρωτολειτούργησε στην Ιταλία. Εξυπηρετεί τις ανάγκες μεγάλου αριθμού μικρομεσαίων επιχειρήσεων ακριβώς επειδή είναι απλό στην εφαρμογή του.

Το κλασικό σύστημα επιβάλλει την τήρηση ενός ημερολογίου, του Γενικού, όπου καταχωρούνται όλες οι οικονομικές πράξεις, εκτός από τις τακτοποιητικές πράξεις του Ισολογισμού. Οι τελευταίες καταγράφονται στο βιβλίο Απογραφών και Ισολογισμών. Τηρείται επίσης το Γενικό Καθολικό των πρωτοβάθμιων λογαριασμών, τα Αναλυτικά καθολικά των λογαριασμών στους οποίους αναλύονται οι πρωτοβάθμιοι και διάφορα βοηθητικά βιβλία. Ο αριθμός των αναλυτικών καθολικών και των βοηθητικών βιβλίων καθορίζεται από το μέγεθος της επιχείρησης, τη φύση των εργασιών, και την αναγκαία για κάθε επιχείρηση πληροφοριοδότηση.

Με την πορεία των εγγραφών, τη περιγραφή και τον τρόπο τήρησης των παραπάνω βιβλίων θα ασχοληθούμε διεξοδικά σε ειδικό κεφάλαιο, καθώς το Ιταλικό σύστημα αποτελεί βασικό μέρος του αντικειμένου της παρούσας εργασίας. Ας σημειωθούν όμως τα πλεονεκτήματα και μειονεκτήματα, που παρουσιάζει :

ΠΛΕΟΝΕΚΤΗΜΑΤΑ

- ⊖ Είναι απλό στη χρήση του και στην εκμάθησή του.
- ⊖ Είναι ιδανικό για μικρές ή μεσαίες και κυρίως απλού τύπου επιχειρήσεις.
- ⊖ Αποτελεί το πιο διαδεδομένο σύστημα.

ΜΕΙΟΝΕΚΤΗΜΑΤΑ

- ⊕ Παρουσιάζει έλλειψη ελαστικότητας και ικανότητας προσαρμογής στις διάφορες μορφές οργάνωσης των επιχειρήσεων.
- ⊕ Έχει περιορισμένα όρια ανάπτυξης, τα οποία δεν μπορεί να ξεπεράσει λόγω έλλειψης καταμερισμού λογιστικής εργασίας.
- ⊕ Κρίνεται ανέφικτη ή τουλάχιστον ιδιαίτερα δύσκολη η ορθή και εμπρόθεσμη ενημέρωση και παρακολούθηση των λογιστικών βιβλίων.
- ⊕ Το μοναδικό του ημερολόγιο χαρακτηρίζεται από υπερβολική τυπικότητα, ελάχιστα προσαρμοσμένη με το γρήγορο ρυθμό και το πραγματικό πνεύμα της σύγχρονης οικονομίας.

Κατά συνέπεια το κλασικό σύστημα είναι μια υποτυπώδης μορφή λογιστικής με αποκλειστικό πεδίο εφαρμογής τις μικρές και απλού τύπου επιχειρήσεις.

2.2.4 ΤΟ ΣΥΓΚΕΝΤΡΩΤΙΚΟ ΣΥΣΤΗΜΑ

Το σύστημα αυτό χαρακτηρίζεται από τη διάσπαση του ενιαίου ημερολογίου σε πολλά αναλυτικά ημερολόγια και στο συγκεντρωτικό ημερολόγιο αλλά και από τη συγκέντρωση των δεδομένων των αναλυτικών ημερολογίων σε ένα συγκεντρωτικό ημερολόγιο. Για το λόγο αυτό είναι γνωστό και ως σύστημα πολλαπλών ημερολογίων.

Η εφαρμογή του είναι καθολική στο πεδίο των μεγάλων επιχειρήσεων με τεράστιο, κυριολεκτικά όγκο συναλλαγών, καθώς καλύπτει μεθοδικότερα και αποτελεσματικότερα την αυξημένη ανάγκη κατανομής της λογιστικής εργασίας. Η ύπαρξη πολλών κέντρων συναλλακτικής δραστηριότητας σε έναν οικονομικό οργανισμό για παράδειγμα, καθιστά αδύνατη την καταχώρηση όλων των συναλλαγών ημέρας σε ένα και μόνο ημερολόγιο. Ο αριθμός και το είδος των αναλυτικών ημερολογίων επαφίεται στην κρίση του λογιστηρίου της κάθε επιχείρησης, αλλά σίγουρα καθορίζεται από το είδος της, τον όγκο συναλλαγών της και την οργάνωση του λογιστικού τμήματός της. Μια ενδεικτική απαρίθμηση τους είναι :

- Αναλυτικό ημερολόγιο **Εισπράξεων**
- Αναλυτικό ημερολόγιο **Πληρωμών**
- Αναλυτικό ημερολόγιο **Αγορών**
- Αναλυτικό ημερολόγιο **Πωλήσεων**
- Αναλυτικό ημερολόγιο **Διαφόρων Πράξεων.**

(Στο τελευταίο καταχωρούνται όλες οι άλλες πράξεις για τις οποίες δεν υπάρχει αναλυτικό ημερολόγιο).

Η λειτουργία του συγκεντρωτικού συστήματος επιβάλλει την τήρηση δύο κατηγοριών βιβλίων, των αναλυτικών και των συγκεντρωτικών. Στην πρώτη κατηγορία περιλαμβάνονται τα αναλυτικά ημερολόγια και τα αναλυτικά καθολικά, ενώ στη δεύτερη, το συγκεντρωτικό ημερολόγιο και το γενικό καθολικό. Οι οικονομικές πράξεις καταχωρούνται πρώτα στα αναλυτικά ημερολόγια με κάθε λεπτομέρεια, σύμφωνα με τα δικαιολογητικά τους έγγραφα. Αμέσως μετά ενημερώνονται τα αναλυτικά καθολικά (βιβλία ή καρτέλες). Κατά ορισμένα χρονικά διαστήματα (συνήθως κάθε μήνα), οι πράξεις μεταφέρονται συγκεντρωτικά από τα αναλυτικά ημερολόγια στο συγκεντρωτικό ημερολόγιο, με βάση τα φύλλα ελέγχου και αναλύσεως. Από αυτό ενημερώνεται το γενικό καθολικό και κατόπιν συντάσσεται το γενικό ισοζύγιο. Οι τακτοποιητικές πράξεις του Ισολογισμού καταχωρούνται είτε στο συγκεντρωτικό είτε σε ξεχωριστό ημερολόγιο, το εγγραφών Ισολογισμού.

Στο Συγκεντρωτικό Ημερολόγιο, τα άρθρα καταγράφονται μόνο με πρωτοβάθμιους ενώ η τήρησή του μπορεί να γίνει με :

1. Την κλασική μορφή του *ιταλικού συστήματος*
2. Τη μορφή του συγκεντρωτικού *ημερολογιοκαθολικού*
3. Τη μορφή του συγκεντρωτικού *ημερολογίου-ισοζυγίου*

Μέσα από την καταγραφή των πολυάριθμων πλεονεκτημάτων του συστήματος εύκολα διαπιστώνει κανείς τη σπουδαιότητα και αναγκαιότητα τήρησής του από τις επιχειρήσεις μεγάλου μεγέθους :

ΠΛΕΟΝΕΚΤΗΜΑΤΑ ΣΥΓΚΕΝΤΡΩΤΙΚΟΥ ΣΥΣΤΗΜΑΤΟΣ

- ❶ Οι πράξεις της επιχείρησης αναλύονται μόνο στα αναλυτικά ημερολόγια και όχι κατά τον ίδιο τρόπο και στους λογαριασμούς του γενικού καθολικού, όπως συμβαίνει με το κλασσικό σύστημα, που αυξάνεται στο τριπλάσιο η εργασία χωρίς κανένα όφελος. Αποφεύγεται συνεπώς, το συνεχές ξεφύλλισμα του γενικού καθολικού και η δημιουργία πολλών αθροίσεων στους λογαριασμούς του, που έχει σαν αποτέλεσμα να γίνονται σφάλματα, δύσκολα εντοπίσιμα.
- ❷ Δίνεται η ευχέρεια ταχύτερης σύνταξης του γενικού ισοζυγίου, αφού περιλαμβάνει περιορισμένο αριθμό λογαριασμών.
- ❸ Με την κατανομή των λογαριασμών σε πολλά ημερολόγια μπορούν να χρησιμοποιούνται πολλές στήλες για τις αναλύσεις σε αντίθεση με το αμερικάνικο σύστημα, που μας περιορίζει στο σημείο αυτό.
- ❹ Διευκολύνεται η τήρηση της αναλυτικής λογιστικής εκμετάλλευσης και ο υπολογισμός του κόστους.
- ❺ Απλουστεύεται η λογιστική οργάνωση ενώ διευκολύνεται και η μηχανοργάνωση.
- ❻ Επιτυγχάνεται ο ορθολογικός καταμερισμός της λογιστικής εργασίας σε πολλά τμήματα, κατά τέτοιο τρόπο, ώστε να εργάζονται πολλά άτομα συγχρόνως. Η τήρηση των αναλυτικών ημερολογίων πραγματοποιείται από διάφορους υπαλλήλους.
- ❼ Διευκολύνεται ο έλεγχος των εγγραφών και η ανεύρεση λαθών μέσω της :
α) Συμφωνίας των αθροισμάτων του γενικού ισοζυγίου και του συγκεντρωτικού ημερολογίου και β) Ισότητας μεταξύ των αθροισμάτων των λογαριασμών του καθολικού στο γενικό ισοζύγιο και εκείνων των αντίστοιχων αναλυτικών ημερολογίων
- ❽ Έχοντας συγκεντρωμένους τους λογαριασμούς του, ο επιχειρηματίας, μπορεί πολλές φορές κατά τη διάρκεια του μήνα, να ενημερώνεται αμέσως

και αναλυτικά για τη πορεία της επιχείρησης, δίχως πολύ κόπο, είτε με ενδιάμεσες αθροίσεις, που αναγράφονται με απλό μολύβι ώστε να χρησιμοποιηθούν σε νέα άθροιση, είτε όταν συμπληρώνεται σελίδα, οπότε γίνεται υποχρεωτικά άθροιση.

Συνοψίζοντας τις παραπάνω ωφέλειες, μπορούμε να επιβεβαιώσουμε πως την αδυναμία του ιταλικού ή του κλασικού συστήματος να παρακολουθεί το ρυθμό των συναλλαγών, όταν αυτός είναι έντονος, σίγουρα θεραπεύει το συγκεντρωτικό σύστημα.

Επιπλέον, θα πρέπει να σημειωθεί ότι το εν λόγω σύστημα στην πράξη, εφαρμόζεται με ποικίλες παραλλαγές όπως :

1. Την Γερμανική παραλλαγή, όπου τηρούνται δύο αναλυτικά ημερολόγια, ταμείου και συμψηφιστικών πράξεων.
2. Την βελτιωμένη Γερμανική παραλλαγή, όπου τηρούνται τέσσερα αναλυτικά ημερολόγια, ταμείου, διαφόρων πράξεων, αγορών και πωλήσεων.
3. Την Αγγλική παραλλαγή, κατά την οποία τα στοιχεία των αναλυτικών ημερολογίων μεταφέρονται απευθείας στο γενικό καθολικό, διότι δεν τηρείται συγκεντρωτικό ημερολόγιο.
4. Τη Γαλλική παραλλαγή, στην οποία χρησιμοποιούνται πολλά ημερολόγια ανάλογα με τις ανάγκες της επιχείρησης, π.χ. ταμείου, τραπεζών, επιταγών, γραμματίων εισπρακτέων-πληρωτέων, αγοραπωλησίας συναλλάγματος κ.α.
5. Την Αμερικάνικη παραλλαγή, σύμφωνα με την οποία το συγκεντρωτικό ημερολόγιο και το γενικό καθολικό έχουν ενσωματωθεί σε ένα βιβλίο, το ημερολογιοκαθολικό.

ΚΕΦΑΛΑΙΟ 30

**ΛΟΓΙΣΤΙΚΑ ΒΙΒΛΙΑ
ΑΝΑ ΚΑΤΗΓΟΡΙΑ
ΕΠΙΤΗΔΕΥΜΑΤΙΩΝ**



3.1 ΥΠΟΧΡΕΟΙ ΣΕ ΤΗΡΗΣΗ ΒΙΒΛΙΩΝ & ΣΤΟΙΧΕΙΩΝ

3.1.1 ΕΝΝΟΙΑ – ΔΙΑΚΡΙΣΕΙΣ ΤΟΥ ΕΠΙΤΗΔΕΥΜΑΤΙΑ

Σύμφωνα με το άρθρο 2 παρ.1 υποχρέωση σε τήρηση βιβλίων και στοιχείων έχει κάθε ημεδαπό ή αλλοδαπό φυσικό ή νομικό πρόσωπο ή Αστική Εταιρεία, που ασκεί οικονομική δραστηριότητα στην Ελληνική επικράτεια και αποβλέπει στην απόκτηση εισοδήματος από εμπορική ή βιομηχανική ή βιοτεχνική ή γεωργική ή οποιαδήποτε άλλη επιχείρηση ή από ελευθέριο επάγγελμα. Το πρόσωπο αυτό φέρει την ονομασία επιτηδευματίας. Ο επιτηδευματίας υποχρεούται να τηρεί, να παρέχει, να ζητεί, να λαμβάνει, να υποβάλλει και να διαφυλάσσει τα βιβλία, τα στοιχεία, τις καταστάσεις και κάθε άλλο μέσο σχετικό με την τήρηση βιβλίων και την έκδοση στοιχείων που ορίζονται από τον Κ.Β.Σ. (Κώδικας Βιβλίων και Στοιχείων).

Σύμφωνα με το άρθρο 3 του κώδικα, οι επιτηδευματίες διακρίνονται ανάλογα με το αντικείμενο των εργασιών τους σε :

1. Εκείνους που πωλούν αγαθά χονδρικός ή λιανικός, αυτούσια (εμπορικές επιχειρήσεις) ή μετά από επεξεργασία, ιδίως κατεργασία ή εξευγενισμό ή συναρμολόγηση ή διασκευή ή συσκευασία.
2. Εκείνους που παρέχουν υπηρεσίες.
3. Εκείνους που πωλούν αγαθά και παρέχουν υπηρεσίες (μικτή δραστηριότητα).

Για την εφαρμογή των διατάξεων του Κ.Β.Σ, κρίνεται σκόπιμο να παραθέσουμε τους ακόλουθους ορισμούς :

➤ **Χονδρική πώληση**, η πώληση αγαθών και η παροχή υπηρεσιών σε άλλο επιτηδευματία και στα πρόσωπα των παραγράφων 3 και 4 του άρθρου 2, για την άσκηση του επαγγέλματός τους ή την εκτέλεση του σκοπού τους. Η πώληση αγαθών και η παροχή υπηρεσιών εκτός της χώρας, καθώς και η πώληση εισαγωγικού δικαιώματος.

➤ **Λιανική πώληση**, η πώληση αγαθών και η παροχή υπηρεσιών σε φυσικό πρόσωπο, για την ικανοποίηση ατομικών ή οικογενειακών αναγκών.

➤ **Χονδροπωλητής** κατά κύριο λόγο, ο επιτηδευματίας του οποίου τα έσοδα από χονδρικές πωλήσεις υπερβαίνουν το εξήντα τοις εκατό (60%) του συνόλου των ετήσιων ακαθάριστων εσόδων του.

➤ Ως **παροχή υπηρεσιών** θεωρείται και η περίπτωση κατά την οποία χρησιμοποιούνται υλικά, των οποίων το κόστος σε κάθε περίπτωση δεν υπερβαίνει το ένα τρίτο (1/3) της συνολικής αμοιβής με την προϋπόθεση ότι από τη χρησιμοποίηση των υλικών αυτών δεν παράγεται νέο είδος αγαθού.

3.1.2 ΑΠΑΛΛΑΣΣΟΜΕΝΟΙ ΤΗΣ ΤΗΡΗΣΗΣ ΒΙΒΛΙΩΝ

Απαλλάσσονται από την υποχρέωση της τήρησης των βιβλίων του Κώδικα και της έκδοσης των αποδείξεων λιανικής πώλησης αγαθών και παροχής υπηρεσιών. Οι επιτηδευματίες φυσικά πρόσωπα, που πραγματοποίησαν κατά την προηγούμενη ετήσια διαχειριστική περίοδο ακαθάριστα έσοδα μέχρι εννιά χιλιάδες ευρώ (9.000,00€), από την πώληση αγαθών. Ή μέχρι το ποσό αυτό από την πώληση αγαθών και την παροχή υπηρεσιών, εφόσον στην περίπτωση αυτή τα ακαθάριστα έσοδα από την παροχή υπηρεσιών δεν υπερβαίνουν τις τέσσερις χιλιάδες ευρώ (4.000,00€) ή μέχρι τις τέσσερις χιλιάδες ευρώ. Οι διατάξεις του αναφερόμενου εδαφίου (παρ. 5, άρθρο 2) δεν εφαρμόζονται επί ελευθέρων επαγγελματιών, επί επιτηδευματιών που πραγματοποιούν ακαθάριστα έσοδα από χονδρικές πωλήσεις κατά ποσοστό εξήντα τοις εκατό (60%) ή εξαγωγές ανεξαρτήτως ποσοστού, αλλά και επί επιτηδευματιών που υποχρεούνται στην τήρηση πρόσθετων βιβλίων της παραγράφου 5 του άρθρου 10 του Κ.Β.Σ.

Ειδικά, ανεξάρτητα από το ύψος των ακαθάριστων εσόδων απαλλάσσονται :

➤ Από την τήρηση βιβλίων, οι πράκτορες κρατικών λαχείων και παιγνίων (ΛΟΤΤΟ, ΠΡΟ-ΠΟ), μόνο για τη δραστηριότητα αυτή, (επιφυλασσομένων των διατάξεων της παραγράφου 2 του άρθρου 4 και της περίπτωσης ιβ' της παραγράφου 5 του άρθρου 10), καθώς και οι εφημεριδοπώλες (υποπράκτορες εφημερίδων και περιοδικών).

➤ Από την τήρηση βιβλίων και την έκδοση στοιχείων, τα φυσικά πρόσωπα που δεν θεωρείται ότι ασκούν δραστηριότητα υπαγόμενη στο Φόρο Προστιθέμενης Αξίας σύμφωνα με την παράγραφο 1 του άρθρου 3 (Ν.1642/1986), με την προϋπόθεση ότι τα πρόσωπα αυτά δεν έχουν την ιδιότητα του επιτηδευματία από άλλη αιτία και παρέχουν υπηρεσίες προς τα πρόσωπα της παραγράφου 3 του άρθρου 2 (Δημόσιο, επιτροπές-ενώσεις προσώπων μη κερδοσκοπικού χαρακτήρα, κάθε άλλο νομικό πρόσωπο μη επιτηδευματίας).

3.2 ΚΡΙΤΗΡΙΑ ΕΝΤΑΞΗΣ ΕΠΙΤΗΔΕΥΜΑΤΙΩΝ ΣΕ ΚΑΤΗΓΟΡΙΕΣ ΤΗΡΗΣΗΣ ΒΙΒΛΙΩΝ

Σύμφωνα με το άρθρο 4 παράγραφος 1, οι επιτηδευματίες εντάσσονται σε κατηγορίες βιβλίων από την έναρξη των εργασιών τους, βάσει των ακόλουθων κριτηρίων :

1. Τη Νομική μορφή
2. Το είδος του ασκούμενου επαγγέλματος (αντικείμενο εργασιών)
3. Το ύψος των ακαθαρίστων εσόδων

Ξεκινώντας από το τρίτο κριτήριο, μπορούμε να πούμε πώς το ύψος των ετήσιων ακαθάριστων εσόδων της προηγούμενης διαχειριστικής περιόδου, λαμβάνεται κυρίως υπόψη, για την αλλαγή της κατηγορίας βιβλίων (από πρώτη σε δεύτερη ή από δεύτερη σε Τρίτη). Με βάση τις σχετικές διατάξεις τα όρια των ακαθάριστων εσόδων παρουσιάζονται στον ακόλουθο πίνακα :

ΚΑΤΗΓΟΡΙΕΣ ΒΙΒΛΙΩΝ	ΟΡΙΑ ΑΚΑΘΑΡΙΣΤΩΝ ΕΣΟΔΩΝ
Πρώτη (Α')	Μέχρι και 100.000,00
Δεύτερη (Β')	Μέχρι και 1.000.000,00
Τρίτη (Γ')	Άνω των 1.000.000,00

Λαμβάνοντας υπόψη τις αλλαγές που επέφερε στον Κ.Β.Σ. ο Νόμος 3052/2002, οι επιτηδευματίες, με κριτήριο το αντικείμενο των εργασιών τους, εντάσσονται :

Στην πρώτη (Α') κατηγορία, με την επιφύλαξη των διατάξεων της παραγράφου 2 του άρθρου 4 του Κώδικα, α) ο εκμεταλλευτής περιπτέρου, β) ο πωλητής οπωρολαχανικών, νωπών αλιευμάτων και λοιπών αγροτικών προϊόντων αποκλειστικά στις κινητές λαϊκές αγορές, γ) ο πρατηριούχος υγρών καυσίμων για την εμπορία βενζίνης.

Στην δεύτερη (Β') κατηγορία, με την επιφύλαξη των διατάξεων της παραγράφου 2 του άρθρου 4 του Κώδικα, α) ο επιτηδευματίας του οποίου τα καθαρά κέρδη προσδιορίζονται με ειδικό τρόπο, καθώς και ο εκμεταλλευτής πλοίου δεύτερης κατηγορίας του άρθρου 3 του Ν.27/1975, β) ο πράκτορας εφημερίδων και περιοδικών, γ) ο πρατηριούχος υγρών καυσίμων για την εμπορία πετρελαίου. Επιπλέον, στην εν λόγω κατηγορία ανήκουν όλοι οι ελεύθεροι επαγγελματίες ανεξάρτητα από το ύψος των ακαθάριστων ετήσιων εσόδων τους, υπό την προϋπόθεση ότι δεν ασκούν επιχείρηση με τη μορφή Α.Ε & Ε.Π.Ε, γιατί τότε υποχρεούνται στην τήρηση βιβλίων Γ' κατηγορίας.

Όποιος από τους παραπάνω επιτηδευματίες (Α' ή Β κατηγορίας) διατηρεί και κλάδο πώλησης άλλων αγαθών ή παροχής υπηρεσιών τηρεί για τον κλάδο αυτόν τα βιβλία της κατηγορίας που αντιστοιχεί στα ετήσια ακαθάριστα έσοδα του κλάδου αυτού, όχι όμως κατηγορίας κατώτερης της δεύτερης.

Ολοκληρώνοντας τα κριτήρια ένταξης, με γνώμονα το νομικό τύπο της επιχείρησης, στην τρίτη (Γ') κατηγορία εντάσσονται ανεξάρτητα του ύψους των ετήσιων ακαθάριστων εσόδων, οι ημεδαπές ή αλλοδαπές ανώνυμες και περιορισμένης ευθύνης εταιρείες. Εξαιρούνται οι αλλοδαπές του Α.Ν. 89/67 & 378/68 και τα υποκαταστήματα των αλλοδαπών αεροπορικών επιχειρήσεων που λειτουργούν στην Ελλάδα και απαλλάσσονται από την φορολογία εισοδήματος με τον όρο της αμοιβαιότητας, οι οποίες μπορούν να τηρούν δεύτερης κατηγορίας βιβλία. Η ένταξη όλων των άλλων αλλοδαπών εταιρειών, εκτός των Α.Ε & Ε.Π.Ε, σε μια από τις τρεις κατηγορίες πραγματοποιείται βάσει των ετήσιων ακαθάριστων εσόδων τους.

Στην κατώτερη κατηγορία που αντιστοιχεί στα ετήσια ακαθάριστα έσοδά τους, όχι όμως σε κατηγορία κατώτερη της δεύτερης, οι λοιποί επιτηδευματίες, φυσικά ή νομικά πρόσωπα, για τους οποίους δεν προβλέπεται ένταξη με βάση τις διατάξεις των παραγράφων 2, 3 και 4 του άρθρου 4, καθώς και οι νέοι επιτηδευματίες, κατά την έναρξη των εργασιών τους, για τους οποίους δεν προβλέπεται ειδική ένταξη.

Κατ'εξαιρέση των όσων ορίζονται στην προηγούμενη παράγραφο, οι επιτηδευματίες, φυσικά πρόσωπα, που ασκούν τη δραστηριότητά τους σε πόλη ή χωριό με πληθυσμό κάτω των πέντε (5.000) χιλιάδων κατοίκων, που δεν έχουν χαρακτηριστεί ως τουριστικές περιοχές εντάσσονται κατά την έναρξη των εργασιών τους στην πρώτη κατηγορία βιβλίων και στη συνέχεια στην κατηγορία βιβλίων που αντιστοιχεί στα ετήσια ακαθάριστα έσοδα της προηγούμενης διαχειριστικής περιόδου, εκτός από τους επιτηδευματίες φυσικά πρόσωπα των περιφερειών αυτών που έχουν ως αντικείμενο εργασιών την παροχή υπηρεσιών ή την πώληση αγαθών και την παροχή υπηρεσιών (μικτή δραστηριότητα) ή την εκμετάλλευση καταστήματος ή άλλου χώρου στον οποίο προσφέρονται φαγητό ή ποτό με σερβίρισμα. Οι τελευταίοι εντάσσονται από την έναρξη των εργασιών τους στην κατηγορία που αντιστοιχεί στα ετήσια ακαθάριστα έσοδά τους, όχι όμως σε κατηγορία κατώτερη της δεύτερης. Ειδικά τα φυσικά πρόσωπα που έχουν ως αντικείμενο εργασιών την εκμετάλλευση παραδοσιακού καφενείου στις αναφερόμενες περιοχές, τηρούν βιβλία της κατηγορίας που αντιστοιχεί στα ετήσια ακαθάριστα έσοδά τους.

Αξίζει επιπλέον να σημειωθεί ότι ο επιτηδευματίας από την έναρξη της διαχειριστικής του περιόδου μπορεί να τηρήσει βιβλία ανώτερης κατηγορίας από εκείνη στην οποία εντάσσεται, με την προϋπόθεση της τήρησης όλων των βιβλίων και στοιχείων, που ορίζονται για την κατηγορία αυτή.

3.3 ΒΙΒΛΙΑ ΠΡΩΤΗΣ ΚΑΤΗΓΟΡΙΑΣ (ΑΡΘΡΟ 5)

Ο επιτηδευματίας της Α' κατηγορίας, για την άσκηση του επαγγέλματός του, τηρεί βιβλίο αγορών, σε ξεχωριστές στήλες του οποίου καταχωρεί :

- Το είδος του δικαιολογητικού, τον αύξοντα αριθμό, τη χρονολογία έκδοσης ή λήψης του και το ονοματεπώνυμο ή την επωνυμία του εκδότη.
- Την αξία αγοράς αγαθών και λήψης υπηρεσιών, τα έξοδα, τον Φ.Π.Α. των πράξεων αυτών και τις επιστροφές και εκπτώσεις που γίνονται με ιδιαίτερα στοιχεία, οι οποίες μπορεί να καταχωρούνται αφαιρετικά από τις αντίστοιχες στήλες.

Η αξία κάθε πράξης αναλύεται σε στήλες του τηρούμενου βιβλίου ή σε καταστάσεις, ανάλογα με τις ανάγκες της φορολογίας εισοδήματος και του Φ.Π.Α. Η ανάλυση αυτή μπορεί να γίνει το αργότερο μέχρι τη λήξη της προθεσμίας για την υποβολή των φορολογικών δηλώσεων. Σε ιδιαίτερες στήλες ή σε ιδιαίτερο χώρο του βιβλίου καταχωρείται η αξία αγοράς των παγίων στοιχείων, ο Φ.Π.Α. αυτών,

καθώς και τα δάνεια που χορηγούνται ή λαμβάνονται. Τα ποσά των εξόδων μέχρι πενήντα ευρώ έκαστο και ο Φ.Π.Α. που αντιστοιχεί σε αυτά μπορούν να καταχωρούνται καθημερινά στις σχετικές στήλες, με ένα ποσό ανά εκδότη στοιχείου.

Η ενημέρωση του βιβλίου γίνεται μέχρι την δεκάτη πέμπτη (15^η) ημέρα του επόμενου μήνα, από την έκδοση ή τη λήψη δικαιολογητικού. Ο προσδιορισμός του καθαρού κέρδους γίνεται εξωλογιστικά με βάση το συντελεστή καθαρού κέρδους.

Επιπλέον, κάθε επιτηδευματίας φυσικό πρόσωπο της Α' κατηγορίας, βάσει της υπουργικής απόφασης 1003644/194/27/0014/πολ. 1019/4.2.2003, υποχρεούται στην υποβολή περιοδικής δήλωσης Φ.Π.Α. κάθε ημερολογιακό τρίμηνο και μέχρι τις είκοσι (20) του μήνα, που ακολουθεί το τρίμηνο. Η προθεσμία υποβολής παρατείνεται ανάλογα με τον τελευταίο αριθμό του Α.Φ.Μ. του υποκείμενου. Βάσει δε, της υπουργικής απόφασης 1004776/282/47/0014/πολ. 1020/4.2.2003, υποχρεούται και στην υποβολή της εκκαθαριστικής δήλωσης Φ.Π.Α. μέχρι την 25^η ημέρα του δεύτερου μήνα, που ακολουθεί τη λήξη της διαχειριστικής περιόδου.

3.4 ΒΙΒΛΙΑ ΔΕΥΤΕΡΗΣ ΚΑΤΗΓΟΡΙΑΣ (ΑΡΘΡΟ 6)

Ο επιτηδευματίας της Β' κατηγορίας, για την άσκηση του επαγγέλματός του, τηρεί το βιβλίο εσόδων - εξόδων, σε ξεχωριστές στήλες του οποίου καταχωρεί :

- Το είδος του δικαιολογητικού, τον αύξοντα αριθμό και τη χρονολογία έκδοσης ή λήψης του, καθώς και το ονοματεπώνυμο ή την επωνυμία του εκδότη των στοιχείων αγορών και εξόδων.
- Τα ακαθάριστα έσοδα από την πώληση εμπορευμάτων, προϊόντων, πρώτων υλών, από την παροχή υπηρεσιών και από λοιπές πράξεις.
- Τις δαπάνες για αγορά αγαθών, διακεκριμένα και ανάλογα με τον προορισμό τους για μεταπώληση ή παραγωγή προϊόντων, τις δαπάνες λήψης υπηρεσιών, τα γενικά έξοδα και λοιπές πράξεις.
- Τις επιστροφές και τις εκπτώσεις που γίνονται με ιδιαίτερο στοιχείο επί των παραπάνω πράξεων, οι οποίες μπορεί να καταχωρούνται αφαιρετικά από τις αντίστοιχες στήλες.
- Τον αναλογούμενο κάθε φορά Φ.Π.Α.

Το ποσό κάθε πράξης αναλύεται σε ιδιαίτερες στήλες του τηρούμενου βιβλίου ή σε καταστάσεις, ανάλογα με τις ανάγκες της φορολογίας εισοδήματος και του Φ.Π.Α. Η ανάλυση αυτή μπορεί να γίνει το αργότερο μέχρι τη λήξη της προθεσμίας για την υποβολή των φορολογικών δηλώσεων. Τα ποσά των ακαθαρίστων εσόδων και ο Φ.Π.Α που αντιστοιχεί σε αυτά μπορούν να καταχωρούνται καθημερινά στις ανάλογες στήλες, με ένα ποσό, για κάθε ένα είδος και σειρά στοιχείων που εκδόθηκαν την ίδια μέρα με αναγραφή του πρώτου και τελευταίου αριθμού. Σε περίπτωση χρήσης ταμειακής μηχανής αναγράφεται ο αριθμός του ημερήσιου δελτίου «Ζ».

Σε ιδιαίτερο χώρο του βιβλίου καταχωρούνται διακεκριμένα :

- Τα έσοδα και έξοδα που πραγματοποιούνται για λογαριασμό τρίτου.
- Οι αυτοπαραδόσεις αγαθών ή η ιδιοχρησιμοποίηση υπηρεσιών.
- Η αξία αγοράς παγίων στοιχείων, ο αναλογούμενος Φ.Π.Α αλλά και οι αποσβέσεις τους όταν εξάγεται λογιστικό αποτέλεσμα.
- Οι καταθέσεις και οι αναλήψεις κεφαλαίων, τα δάνεια που χορηγούνται ή λαμβάνονται και οι εισπράξεις ή οι καταβολές που γίνονται για μερική ή ολική εξόφλησή τους.

Στις τελευταίες σελίδες του βιβλίου και εντός του επόμενου μήνα από τη λήξη της διαχειριστικής περιόδου, γίνεται ανάλυση των ακαθάριστων εσόδων από πωλήσεις αγαθών και υπηρεσιών, με διάκριση λιανικών-χονδρικών, των εξόδων για αμοιβές προσωπικού και τρίτων, για ενοίκια, για τόκους και για λοιπά έξοδα. Η ανάλυση αυτή δεν απαιτείται αν προκύπτει από τον τρόπο τήρησης του βιβλίου εσόδων-εξόδων.

Η ενημέρωση του βιβλίου γίνεται μέχρι την δεκάτη πέμπτη (15) ημέρα του επόμενου μήνα από την έκδοση ή τη λήψη δικαιολογητικού. Στους επιτηδευματίες της Β' κατηγορίας επιβάλλεται και βιβλίο απογραφών των εμπορευσιμων περιουσιακών τους στοιχείων, αλλά με αρκετές εξαιρέσεις.

Με το Νόμο 3091/2002, από τη χρήση του 2003 καταργείται ο εξωλογιστικός προσδιορισμός του εισοδήματος των επιχειρήσεων, που τηρούν Β' κατηγορίας βιβλία. Αυτή η μέθοδος προσδιορισμού καθαρών κερδών διατηρείται για τις επιχειρήσεις που εντάσσονται στην Α' κατηγορία, για εκείνες που δεν τηρούν βιβλία ή τηρούν βιβλία κατώτερης κατηγορίας από την προβλεπόμενη, καθώς και στην περίπτωση που τα βιβλία οποιασδήποτε κατηγορίας κριθούν ανακριβή ή ανεπαρκή, από τον φορολογικό έλεγχο. Επομένως από τη χρήση του 2003 τα καθαρά κέρδη των επιχειρήσεων Β' και Γ' κατηγορίας θα προσδιορίζονται μόνον λογιστικώς, με την έκπτωση των οριζόμενων δαπανών (άρθρο 31 του Κ.Φ.Σ.) από τα ακαθάριστα έσοδά τους εφόσον τηρούν επαρκώς και ακριβώς τα προβλεπόμενα βιβλία. Σε αντίθετη περίπτωση, ο προσδιορισμός των καθαρών κερδών, πραγματοποιείται εξωλογιστικά, με τη χρήση συντελεστών καθαρού κέρδους επί των ακαθάριστων εσόδων.

Όπως όλοι οι επιτηδευματίες, έτσι και ο επιτηδευματίας της Β' κατηγορίας συμπληρώνει και υποβάλλει στην αρμόδια Δ.Ο.Υ. το έντυπο της περιοδικής δήλωσης Φ.Π.Α. για κάθε ημερολογιακό τρίμηνο και μέχρι τις είκοσι (20) του επόμενου μήνα (Υ.Α. 1003644/194/27/0014/πολ. 1019/4.2.2003). Στο τέλος κάθε χρήσεως, μέσω των περιοδικών δηλώσεων που προηγήθηκαν υποχρεούται να συμπληρώσει την εκκαθαριστική δήλωση Φ.Π.Α., την οποία και υποβάλλει μέχρι την 25^η ημέρα του δεύτερου μήνα, μετά τη λήξη της διαχειριστικής περιόδου (Υ.Α. 1004776/282/47/0014/πολ. 1020/4.2.2003).



3.5 ΒΙΒΛΙΑ ΤΡΙΤΗΣ ΚΑΤΗΓΟΡΙΑΣ (ΑΡΘΡΟ 7)

Ο επιτηδευματίας της Γ' κατηγορίας, για την άσκηση του επαγγέλματός του τηρεί λογιστικά βιβλία κατά τη διπλογραφική μέθοδο με οποιοδήποτε λογιστικό σύστημα, σύμφωνα με τις γενικά παραδεκτές αρχές της Λογιστικής. Βασική αρχή της διπλογραφικής μεθόδου είναι ότι κάθε οικονομική πράξη (λογιστικό γεγονός) επιφέρει διπλή, ταυτόχρονη και ισόποση μεταβολή των οικονομικών μεγεθών. Τα βιβλία των βασικότερων λογιστικών συστημάτων με τα πλεονεκτήματα και μειονεκτήματα που παρουσιάζουν κατά την τήρησή τους έχουν αναφερθεί σε προηγούμενο σχετικό κεφάλαιο. Ονομαστικά και μόνο, τα βιβλία των δύο ευρύτερης εφαρμογής συστημάτων είναι :

▣ Στο Κλασικό ή Ιταλικό Σύστημα : το βιβλίο απογραφών και ισολογισμών, το ημερολόγιο, το γενικό καθολικό, τα αναλυτικά καθολικά και τα διάφορα βοηθητικά βιβλία.

▣ Στο Συγκεντρωτικό Σύστημα : τα αναλυτικά ημερολόγια (πωλήσεων, αγορών, ταμείου, διαφόρων πράξεων), τα αναλυτικά καθολικά, το συγκεντρωτικό ημερολόγιο και το γενικό καθολικό.

Ο επιτηδευματίας της Γ' κατηγορίας υποχρεούται επίσης στην τήρηση βιβλίου αποθήκης (σε αυτό παρακολουθείται η κίνηση των υλικών αγαθών της επιχείρησης) όταν τα ετήσια ακαθάριστα έσοδα της προηγούμενης διαχειριστικής περιόδου του ξεπερνούν το προβλεπόμενο κάθε φορά όριο. Αν αυτό παρουσιαστεί για πρώτη φορά από την έναρξη των εργασιών του εν λόγω επιτηδευματία, τότε η υποχρέωση τήρησης βιβλίου αποθήκης αρχίζει από την αμέσως επόμενη διαχειριστική περίοδο που ακολουθεί εκείνη που για δεύτερη φορά, τα ετήσια ακαθάριστα έσοδα ξεπέρασαν το προβλεπόμενο όριο. Οι δύο αναφερόμενες διαχειριστικοί περίοδοι δεν απαιτείται να είναι διαδοχικές.

Στις επιχειρήσεις που τηρούν βιβλία τρίτης κατηγορίας εφαρμόζεται υποχρεωτικά το Ε.Γ.Λ.Σ. μόνο ως προς τη δομή, την ονοματολογία και το περιεχόμενο των πρωτοβάθμιων, δευτεροβάθμιων και των υπογραμμισμένων τριτοβάθμιων λογαριασμών, εξαιρουμένων αυτών της ομάδας εννιά (9), οι οποίοι δεν τηρούνται. Οι ειδικές διατάξεις που αναφέρονται στην εφαρμογή του Ε.Γ.Λ.Σ με τις οποίες επιβάλλονται πρόσθετες υποχρεώσεις σε κατηγορίες επιτηδευματιών, καθώς και οι διατάξεις που επιβάλλουν την τήρηση Κλαδικών Λογιστικών Σχεδίων κατισχύουν. Η παράβαση αυτών των ειδικών διατάξεων συνιστά και παράβαση του Κ.Β.Σ και επιδρά στο κύρος των βιβλίων.

Από τους λογαριασμούς του γενικού και των αναλυτικών καθολικών πρέπει να προκύπτουν συγκεντρωτικά και αναλυτικά στοιχεία των καταχωρήσεων, ώστε να είναι ευχερής η πληροφόρηση ή η επαλήθευση από το φορολογικό έλεγχο, για τις ανάγκες όλων των φορολογικών αντικειμένων.

Τα ποσά των ακαθάριστων εσόδων και ο αντίστοιχος σε αυτά Φ.Π.Α. επιτρέπεται να καταχωρούνται καθημερινά με ένα ποσό για κάθε είδος και σειρά στοιχείων, που εκδόθηκαν την ίδια μέρα με αναγραφή του πρώτου και του

τελευταίου αριθμού. Σε περίπτωση χρήσης φορολογικής ταμειακής μηχανής αναγράφεται ο αριθμός του ημερήσιου δελτίου «Ζ».

Όλες οι επιχειρήσεις αυτής της κατηγορίας τηρούν μητρώο παγίων περιουσιακών στοιχείων, κατά τα ειδικότερα οριζόμενα στην παράγραφο 2.2.103 του Ε.Γ.Λ.Σ. οι ανώνυμες εταιρίες τηρούν επιπλέον τα βιβλία των πρακτικών συνελεύσεων των μετόχων, βιβλίο πρακτικών του διοικητικού συμβουλίου και βιβλίο μετόχων. Οι εταιρίες περιορισμένης ευθύνης τηρούν βιβλίο πρακτικών συνελεύσεων και βιβλίο πρακτικών διαχείρισης.

Σύμφωνα με τη διάταξη της νέας παραγράφου 1 του άρθρου 24, ορίζεται πλέον ως ημερομηνία υποβολής στην αρμόδια Δ.Ο.Υ., του ισοζυγίου των λογαριασμών όλων των βαθμίδων της κλειόμενης χρήσης, όπου περιέχονται τα πλήρη στοιχεία του υπόχρεου, η αρμόδια Δ.Ο.Υ και η διαχειριστική περίοδος που αφορά, η τελευταία ημέρα του ένατου (9^{ου}) μήνα από το κλείσιμο της διαχειριστικής περιόδου. Το ισοζύγιο υποβάλλεται σε ηλεκτρομαγνητικά μέσα αποθήκευσης δεδομένων, από τους υπόχρεους, που χρησιμοποιούν μηχανογραφικά μέσα για την ενημέρωση των βιβλίων.

Η υποβολή της περιοδικής δήλωσης Φ.Π.Α. στην αρμόδια Δ.Ο.Υ. πραγματοποιείται για κάθε ημερολογιακό μήνα και μέχρι τις είκοσι (20) του επόμενου μήνα (Υ.Α. 1003644/πολ. 1019/2003). Στο τέλος της χρήσης συμπληρώνεται η εκκαθαριστική δήλωση Φ.Π.Α., η οποία και υποβάλλεται μέχρι την δέκατη (10) ημέρα του πέμπτου μήνα, που ακολουθεί τη λήξη της διαχειριστικής περιόδου. Οι προθεσμίες παρατείνονται ανάλογα με το τελευταίο ψηφίο του Α.Φ.Μ. του υποκειμένου.

Η εξαγωγή του καθαρού αποτελέσματος (κέρδος ή ζημιά) πραγματοποιείται με μια συγκεκριμένη σειρά εργασιών, των αποκαλούμενων εργασιών τέλους χρήσης. Γενικότερα, για τον τρόπο προσδιορισμού των καθαρών κερδών ισχύουν όσα προαναφέρθηκαν στην προηγούμενη κατηγορία βιβλίων, σύμφωνα με το Νόμο 3091/2002. Αναλυτικότερη παρουσίαση του τρόπου τήρησης, του χρόνου ενημέρωσης των βιβλίων Γ' κατηγορίας και του προσδιορισμού καθαρού αποτελέσματος χρήσης, ακολουθεί σε επόμενο κεφάλαιο, καθώς το κατεξοχήν αντικείμενο μελέτης της παρούσας εργασίας είναι η λογιστική παρακολούθηση οικονομικών γεγονότων επιχείρησης, που τηρεί Γ' κατηγορίας βιβλία, με την εφαρμογή του Ιταλικού λογιστικού συστήματος.

3.6 ΠΡΟΣΘΕΤΑ ΒΙΒΛΙΑ

Η σκοπιμότητα της τήρησης των πρόσθετων βιβλίων είναι η παρακολούθηση της συναλλακτικής δραστηριότητας ορισμένων κατηγοριών επιτηδευματιών, λόγω της ιδιομορφίας των εργασιών τους, που είναι επακόλουθο της φύσης του επαγγέλματος που ασκούν. Τα πρόσθετα είναι απλογραφικά και τηρούνται από τους υπόχρεους επιτηδευματίες χειρόγραφα ή μηχανογραφημένα, ανεξάρτητα από την κατηγορία τήρησης των βασικών βιβλίων. Είναι πάντοτε θεωρημένα και

υποχρεούνται να τα τηρούν ακόμη και οι απαλλασσόμενοι τήρησης λογιστικών βιβλίων, αρκεί βέβαια να ασκούν δραστηριότητα για την οποία επιβάλλεται η τήρηση πρόσθετων βιβλίων. Μερικά από αυτά είναι : το βιβλίο ποσοτικής παραλαβής, εξόδων πρώτης εγκατάστασης, το βιβλίο επενδύσεων, κίνησης πελατών, μητρώου μαθητών, επίσκεψης ασθενών, εκπαιδευόμενων μαθητών, βιβλίο διάθεσης λαχείων, βιβλίο στάθμευσης, εισερχομένων σκαφών θαλάσσης και άλλα.

3.7 ΘΕΩΡΗΣΗ ΒΙΒΛΙΩΝ & ΣΤΟΙΧΕΙΩΝ

Ο επιτηδευματίας κάθε κατηγορίας, σύμφωνα με τις τροποποιήσεις του Κ.Β.Σ από το Νόμο 3052/2002 (που ισχύουν από 1.1.2003), υποχρεούται να θεωρεί στον αρμόδιο προϊστάμενο της Δ.Ο.Υ, πριν από τη χρησιμοποίησή τους τα εξής οριζόμενα από τον Κώδικα, βιβλία :

Σε χειρόγραφη τήρηση βιβλίων :

- ≠ Το βιβλίο αγορών
- ≠ Το βιβλίο εσόδων - εξόδων
- ≠ Το ημερολόγιο του κλασικού συστήματος
- ≠ Τα ημερολόγια του συγκεντρωτικού συστήματος
- ≠ Το ημερολόγιο εγγραφών ισολογισμού
- ≠ Το ημερήσιο διπλότυπο φύλλο συναλλαγών
- ≠ Το γενικό καθολικό
- ≠ Το βιβλίο αποθήκης
- ≠ Το βιβλίο τεχνικών προδιαγραφών
- ≠ Τα πρόσθετα βιβλία ή δελτία που ορίζονται από τις διατάξεις του άρθρου 10 του Κώδικα.
- ≠ Το βιβλίο απογραφών και τις καταστάσεις της ποσοτικής καταχώρησης των αποθεμάτων

Σε μηχανογραφική τήρηση βιβλίων :

- ⊕ Τη μηνιαία κατάσταση του βιβλίου αγορών
- ⊕ Τη μηνιαία κατάσταση του βιβλίου εσόδων – εξόδων
- ⊕ Το ισοζύγιο γενικού – αναλυτικών καθολικών
- ⊕ Το βιβλίο τεχνικών προδιαγραφών
- ⊕ Τα πρόσθετα βιβλία ή δελτία του άρθρου 10
- ⊕ Το CD – ROM του βιβλίου αποθήκης

Τα βιβλία, που δεν θεωρήθηκαν πριν τη χρησιμοποίησή τους, θεωρείται πως δεν τηρήθηκαν για το χρονικό διάστημα μέχρι τη θεώρησή τους. Οι συνέπειες της τήρησης αθεώρητων βιβλίων, ενώ προβλέπεται η θεώρησή τους είναι η επιβολή διοικητικών κυρώσεων και ο χαρακτηρισμός τους ως ανεπαρκή.

Τα οριζόμενα από τον Κώδικα στοιχεία, που ο επιτηδευματίας υποχρεούται να θεωρεί στον αρμόδιο προϊστάμενο της Δ.Ο.Υ., πριν τη χρησιμοποίησή τους είναι :

- ☐ Το Δελτίο αποστολής
- ☐ Το συνενωμένο Δελτίο αποστολής με οποιοδήποτε στοιχείο αξίας
- ☐ Το τιμολόγιο, που εκδίδεται για αγορά αγαθών, όταν δεν έχει προηγηθεί η έκδοση άλλου θεωρημένου στοιχείου για την ίδια συναλλαγή, καθώς και το τιμολόγιο για την παροχή υπηρεσιών
- ☐ Την απόδειξη παροχής υπηρεσιών και την απόδειξη λιανικής πώλησης, όταν δεν εκδίδεται με τη χρήση Φ.Τ.Μ.
- ☐ Τα δελτία κίνησης τουριστικών λεωφορείων

ΚΕΦΑΛΑΙΟ 40

**ΠΕΡΙΓΡΑΦΗ
ΤΗΣ ΧΕΙΡΟΓΡΑΦΗΣ ΤΗΡΗΣΗΣ
ΒΙΒΛΙΩΝ & ΣΤΟΙΧΕΙΩΝ
Γ' ΚΑΤΗΓΟΡΙΑΣ**



4.1 ΕΙΣΑΓΩΓΙΚΑ ΣΤΟΙΧΕΙΑ ΠΕΡΙ ΛΟΓΑΡΙΑΣΜΩΝ

4.1.1 ΔΙΑΚΡΙΣΕΙΣ

Θέτοντας ως κριτήριο την οργανωτική δομή τους, οι λογαριασμοί διακρίνονται σε Γενικούς ή Πρωτοβάθμιους και σε Ειδικούς.

Γενικοί ή Πρωτοβάθμιοι Λογαριασμοί

Οι Γενικοί ή Πρωτοβάθμιοι παρακολουθούν στο σύνολό του, κάθε περιουσιακό στοιχείο του Ενεργητικού, του Παθητικού ή της Καθαρής Περιουσίας της επιχείρησης και τηρούνται στο λογιστικό βιβλίο που λέγεται Γενικό Καθολικό.

Ειδικό Λογαριασμό

Οι λογαριασμοί στους οποίους διασπώνται οι Γενικοί ή Πρωτοβάθμιοι λέγονται Ειδικό ή Αναλυτικό ή Δευτεροβάθμιοι λογαριασμοί και τηρούνται στα λογιστικά βιβλία με την ονομασία Αναλυτικά Καθολικά ή κοινώς αποκαλούμενες Καρτέλες. Αν οι δευτεροβάθμιοι είναι περιληπτικοί, διασπώνται σε πιο αναλυτικούς τους τριτοβάθμιους που με τη σειρά τους αναλύονται σε τεταρτοβάθμιους, εφόσον είναι επίσης περιληπτικοί, μέχρι να αποδοθεί με λογαριασμό το εξατομικευμένο περιουσιακό στοιχείο(καταθέσεις όψεως στην Ε.Τ.Ε., προμηθευτής εσωτερικού Β. Βύλλιος, καλώδια ΝΥΜ 1500μ. ...).

Ένα δεύτερο κριτήριο βάσει του οποίου μπορούμε να διαχωρίσουμε τους λογαριασμούς είναι η διαφορετική τους φύση. Με άλλους παρακολουθούνται αξίες, με άλλους οικονομικά αποτελέσματα, ορισμένοι παρεμβαίνουν μεταξύ άλλων λογαριασμών ενώ κάποιοι παρακολουθούν σχέσεις με πρόσωπα. Η κατανόηση της συμπεριφοράς, του τρόπου χειρισμού του κάθε λογαριασμού, εξαρτάται από τη φύση του στοιχείου που παρακολουθείται από αυτόν και το περιεχόμενό του. Επομένως οι λογαριασμοί μπορούν να ταξινομηθούν και στις ακόλουθες κατηγορίες :

- I. **Αξιών.** Είναι οι λογαριασμοί του Ενεργητικού που απεικονίζουν και παρακολουθούν αξίες, ενσώματες ή ασώματες, της επιχείρησης.
- II. **Προσώπων ή Προσωπικοί.** Απεικονίζουν και παρακολουθούν τις σχέσεις (απαιτήσεις, υποχρεώσεις) της επιχείρησης με πρόσωπα, φυσικά ή νομικά.
- III. **Δαπανών (κόστος - έξοδα).** Παρακολουθούν τα οργανικά και ανόργανα έξοδα καθώς και τα δουλευμένα ή μη έξοδα.
- IV. **Εσόδων.** Παρακολουθούν τα οργανικά και ανόργανα έσοδα αλλά και τα δουλευμένα ή μη έσοδα.
- V. **Εκμεταλλεύσεως ή Κυκλοφορίας και Αποτελεσμάτων Χρήσεως.** Στους πρώτους συσχετίζονται τα οργανικά έσοδα, έξοδα της χρήσεως για τον προσδιορισμό των οργανικών αποτελεσμάτων των διαφόρων εκμεταλλεύσεων (δραστηριοτήτων) της επιχείρησης. Στο λογαριασμό

Αποτελέσματα Χρήσεως μεταφέρονται το μικτό κέρδος εκμεταλλεύσεως, τα οργανικά έξοδα (κατά προορισμό) και τα οργανικά έσοδα, τα έκτακτα και ανόργανα έξοδα, έσοδα τα έκτακτα, ανόργανα κέρδη και ζημιές, για την εξαγωγή του καθαρού αποτελέσματος χρήσεως.

VI. **Αμιγείς και Μικτούς.** Διαφέρουν στο ότι οι μικτοί περιέχουν στοιχεία του ενεργητικού ή παθητικού και ταυτόχρονα περιέχουν και κάποιο αποτέλεσμα, κέρδος ή ζημιά. Στο τέλος της χρήσης μετατρέπονται σε αμιγείς μετά την εκκαθάρισή τους.

VII. **Τεχνικής Λογιστικής φύσης,** που διακρίνονται επιμέρους σε :

- Αντίθετους ή Αρνητικούς. Είναι οι υπολογαριασμοί που χρεώνονται ή πιστώνονται αντίθετα από τον κύριό τους.
- Διάμεσους ή Ενδιάμεσους. Παρεμβάλλονται μεταξύ δύο κύριων λογαριασμών, χωρίς να επιφέρουν τη μεταβολή αυτών.
- Μεταβατικούς. Αφορούν τη χρονική τακτοποίηση εξόδων, εσόδων ώστε στα αποτελέσματα να περιλαμβάνονται μόνο τα έσοδα, έξοδα που ανήκουν πραγματικά στη δεδομένη χρήση.

VIII. **Τάξεως.** Είναι ειδικής κατηγορίας λογαριασμοί καθώς χρησιμοποιούνται μόνο για πληροφοριακούς λόγους, χωρίς να επιφέρουν ποσοτική μεταβολή στα στοιχεία που παρακολουθούν.

4.1.2 ΟΙ ΛΟΓΑΡΙΑΣΜΟΙ ΩΣ ΠΗΓΗ ΠΛΗΡΟΦΟΡΗΣΗΣ

Οι λογαριασμοί, από την άποψη της πληροφοριακής τους περιεκτικότητας αποδεικνύονται ιδιαίτερα χρήσιμοι και καθοριστικοί στις εκάστοτε αποφάσεις της διοίκησης αναφορικά με την οικονομική εξέλιξη και τη γενικότερη πολιτική της επιχείρησης.

Συγκεκριμένα, με τους **Πρωτοβάθμιους** λογαριασμούς :

- ☞ Διαμορφώνονται τα γενικά λογιστικά βιβλία.
- ☞ Προσδιορίζεται σε κάθε χρονική στιγμή το χρηματοοικονομικό μέγεθος του περιουσιακού στοιχείου και έτσι διευκολύνεται ο προγραμματισμός και η λήψη αποφάσεων για αποθέματα, χορηγήσεις πιστώσεων, λήψη πιστώσεων κ.α.
- ☞ Απλουστεύονται οι διάφορες λογιστικές διαδικασίες, καθώς οι λογαριασμοί αυτοί είναι ομαδοποιημένοι.
- ☞ Συντάσσονται σύντομα και γίνονται εύχρηστα τα ισοζύγια του γενικού καθολικού, ο ισολογισμός και οι άλλες λογιστικές καταστάσεις.
- ☞ Χρησιμεύουν ως μέτρο ελέγχου και ενημερότητας των ημερολογιακών εγγραφών.
- ☞ Εντοπίζονται εύκολα τα λογιστικά σφάλματα στους ειδικούς λογαριασμούς.

Με τους Ειδικούς λογαριασμούς :

- ⊗ Διαμορφώνονται τα αναλυτικά λογιστικά βιβλία.
- ⊗ Προσδιορίζεται σε κάθε χρονική στιγμή το χρηματοοικονομικό μέγεθος των διασπασμένων περιουσιακών στοιχείων ενώ εξασφαλίζεται ο έλεγχός τους.
- ⊗ Γίνονται εύχρηστα και σύντομα τα ισοζύγια και οι άλλες λογιστικές καταστάσεις.
- ⊗ Εξασφαλίζεται ο καταμερισμός των λογιστικών εργασιών.

4.1.3 ΓΕΝΙΚΑ ΠΕΡΙ ΛΕΙΤΟΥΡΓΙΑΣ ΤΩΝ ΛΟΓΑΡΙΑΣΜΩΝ

Τα διάφορα περιουσιακά στοιχεία της επιχείρησης παρακολουθούνται με τους λογαριασμούς και μεταβάλλονται συνέχεια. Πραγματοποιούνται αγορές, πωλήσεις, εισπράξεις, πληρωμές. Τα περιουσιακά στοιχεία μπαίνουν σε κίνηση και η κίνησή τους αυτή πρέπει να καταγράφεται σε λογαριασμούς. Το κάθε λογιστικό γεγονός, η όποια συναλλακτική, τεχνική, νομική, οικονομική πράξη, προκαλεί την κίνηση δύο τουλάχιστον λογαριασμών. Από αυτούς ένας ή περισσότεροι χρεώνονται και ένας ή περισσότεροι πιστώνονται. Το σύνολο των ποσών της χρέωσης είναι πάντα ίσο με το σύνολο των ποσών της πίστωσης.

Αξίζει να παραθέσουμε σε αυτό το σημείο βασικές έννοιες που χαρακτηρίζουν τη λειτουργία των λογαριασμών :

Χρέωση είναι κάθε δημιουργία ή αύξηση λογαριασμού του Ενεργητικού ή μείωση λογαριασμού του παθητικού ή της Καθαρής Περιουσίας.

Πίστωση είναι κάθε μείωση λογαριασμού του Ενεργητικού ή δημιουργία ή αύξηση λογαριασμού του Παθητικού ή της Καθαρής Περιουσίας.

Ανοιγμα λογαριασμού λέγεται η δημιουργία του από την Απογραφή ή κατά τη διάρκεια της χρήσης.

Λειτουργία ή κίνηση λογαριασμού λέγεται η καταχώρηση σε αυτόν, των λογιστικών γεγονότων (αυξήσεων και μειώσεων).

Εξίσωση λογαριασμού ονομάζεται η αναγραφή της διαφοράς των συνολικών άθροισμάτων χρέωσης και πίστωσης στο σκέλος με το μικρότερο άθροισμα, ώστε και τα δύο σκέλη να γίνουν ίσα.

Κλείσιμο ονομάζεται η οριστική εξίσωση του λογαριασμού.

4.2 ΟΡΙΟΘΕΤΗΣΗ ΔΙΑΧΕΙΡΙΣΤΙΚΗΣ ΠΕΡΙΟΔΟΥ

Η διαχειριστική περίοδος (χρήση) μιας επιχείρησης είναι ένα ορισμένο από τις διατάξεις χρονικό διάστημα, στο οποίο υπολογίζονται τα καθαρά κέρδη της. Το

χρονικό διάστημα μιας διαχειριστικής περιόδου είναι δώδεκα μήνες. Κατά την έναρξη ή λήξη ή διακοπή των εργασιών της επιχείρησης το χρονικό διάστημα μπορεί να είναι μικρότερο του δωδεκαμήνου. Κατ'εξάιρεση, για τον επιτηδευματία που τηρεί βιβλία τρίτης κατηγορίας για πρώτη φορά, είτε κατά την έναρξη είτε μεταγενέστερα, η διαχειριστική περίοδος μπορεί να αφορά διάστημα μεγαλύτερο του δωδεκαμήνου, όχι όμως και πλέον των εικοσιτεσσέρων μηνών.

Ο επιτηδευματίας που τηρεί Γ' κατηγορίας βιβλία ανοίγει διαχειριστική περίοδο την 1^η Ιανουαρίου ή 1^η Ιουλίου και κλείνει στις 31 Δεκεμβρίου ή 30 Ιουνίου αντίστοιχα. Την επιλογή της διαχειριστικής περιόδου κάνει ο ίδιος ο επιτηδευματίας κατά την έναρξη των εργασιών. Η αλλαγή αυτής επιτρέπεται μόνο με έγκριση της αρμόδιας Δ.Ο.Υ. και εφόσον συντρέχουν σοβαροί λόγοι.

4.3 ΤΗΡΗΣΗ ΛΟΓΙΣΤΙΚΩΝ ΣΤΟΙΧΕΙΩΝ Η' ΔΙΚΑΙΟΛΟΓΗΤΙΚΩΝ ΕΓΓΡΑΦΩΝ

4.3.1 ΔΙΑΚΡΙΣΕΙΣ – ΚΑΤΑΡΤΙΣΗ – ΕΛΕΓΧΟΣ

Τα γεγονότα που συμβαίνουν στη διάρκεια της ζωής και της δράσης της επιχείρησης ποικίλλουν (κοινωνικά, διοικητικά, νομικά κ.α.). Εκείνα όμως που επηρεάζουν την περιουσία της και μπορούν να εκφραστούν σε χρηματοοικονομικές μονάδες αποτελούν την κατηγορία των λογιστικών γεγονότων. Τα λογιστικά γεγονότα μιας επιχείρησης απεικονίζονται με λογιστικές εγγραφές, αλλά αποδεικνύονται από τα δικαιολογητικά έγγραφα. Σύμφωνα με τη θεμελιώδη αρχή της λογιστικής, καμία εγγραφή δεν γίνεται στα λογιστικά βιβλία, χωρίς να υπάρχει σχετικό δικαιολογητικό έγγραφο. Για το λόγο αυτό τα δικαιολογητικά έγγραφα έχουν χαρακτηριστεί ως η πρώτη ύλη της λογιστικής. Δύο είναι οι κατηγορίες στις οποίες μπορούμε να τα διακρίνουμε : στα εξωτερικά και στα εσωτερικά.

Εξωτερικά δικαιολογητικά έγγραφα είναι αυτά που παίρνονται από τρίτους ή δίνονται σε τρίτους. Τέτοια είναι :

- Τα δικαιολογητικά αγορών, πωλήσεων, όπως : τιμολόγιο, Δελτίο Αποστολής, Δελτίο Εισαγωγής, Δελτίο λιανικής πώλησης, Πιστωτικό τιμολόγιο για επιστροφές αγορών, ακυρωτικά δελτία.
- Τα δικαιολογητικά εισπράξεων και πληρωμών, όπως για παράδειγμα το γραμμάτιο ή απόδειξη είσπραξης, το ένταλμα ή απόδειξη πληρωμής, η ταινία της ταμειακής μηχανής.
- Τα δικαιολογητικά άλλων πράξεων όπως τα πινάκια παραλαβής ή παράδοσης συναλλαγματικών ή άλλων αξιόγραφων, τα δελτία παραγγελιών, οι φορτωτικές, τα συμβόλαια.

Η αρτιότητα των εξωτερικών δικαιολογητικών είναι απαραίτητη και εξαρτάται από την άρτια επιστημονική οργάνωση και διοίκηση του λογιστηρίου.

Εσωτερικά δικαιολογητικά έγγραφα είναι εκείνα που χρησιμεύουν για την εσωτερική εξυπηρέτηση των λειτουργιών, υπηρεσιών, τμημάτων της επιχείρησης και δεν βγαίνουν από την επιχείρηση. Τα εσωτερικά αυτά έγγραφα λέγονται συνήθως υπηρεσιακά. Μερικά από αυτά τα εσωτερικά στοιχεία είναι : τα δελτία εισαγωγής και εξαγωγής από μια αποθήκη της επιχείρησης σε μια άλλη ή από την αποθήκη στην παραγωγή, τα φύλλα επιμερισμού των έμμεσων δαπανών, τα δελτία συμψηφισμού ημερολογιακών εγγραφών.

Έργο του Οργανωτή Λογιστή είναι να κρίνει ποια είναι τα αναγκαία δικαιολογητικά που θα εκδίδει η επιχείρηση και ποια θα είναι τα πληροφοριακά στοιχεία που θα πρέπει να περιλαμβάνει το καθένα. Ο οργανωτής λογιστής κατά την κατάρτισή τους οφείλει να συνειδητοποιεί ότι τα έγγραφα αυτά φέρουν αρμοδιότητες και ευθύνες ενώ αποτελούν τις βάσεις για τους ελέγχους. Η κατάρτιση των δικαιολογητικών πρέπει να στηρίζεται στις ακόλουθες βασικές αρχές :

- ❖ Να αναγράφεται ο τίτλος του δικαιολογητικού και να εκδίδεται σε περισσότερα από ένα αντίγραφα.
- ❖ Να φέρει τα στοιχεία του εκδότη και της υπηρεσίας που το εκδίδει, τα στοιχεία του λήπτη και τον αύξοντα αριθμό. Κάθε υπηρεσία που εκδίδει δικαιολογητικό να έχει δική της αρίθμηση.
- ❖ Να περιγράφει το λογιστικό γεγονός με πληρότητα, σαφήνεια και ακρίβεια.
- ❖ Να φέρει στοιχεία συσχέτισεως με άλλο σχετικό δικαιολογητικό.
- ❖ Να σημειώνονται σε αυτό οι λογαριασμοί που θα κινηθούν.

Κάθε δικαιολογητικό πριν φτάσει στο λογιστήριο για καταχώρηση, πρέπει να περάσει από τα αρμόδια όργανα, που ορίζονται προηγουμένως για κάθε δικαιολογητικό και να μονογραφηθεί. Γι' αυτό το λόγο είναι απαραίτητη η σχεδίαση της διαδρομής που θα κάνει στην επιχείρηση, από την έκδοσή του ή τη λήψη του και το πρωτόκολλο, μέχρι να φτάσει στον αρμόδιο υπάλληλο του λογιστηρίου για την καταχώρησή του. Προτού να καταχωρηθεί όμως το δικαιολογητικό, πρέπει να χαρακτηριστεί, να οριστούν δηλαδή οι λογαριασμοί που θα κινηθούν με αυτό, σύμφωνα με το λογιστικό σχέδιο της επιχείρησης αλλά και να υποστεί τους ακόλουθους ελέγχους :

- ✓ Τυπικό έλεγχο αν το δικαιολογητικό είναι το κατάλληλο για τη συγκεκριμένη περίπτωση και αν υπάρχουν οι απαραίτητες υπογραφές και μονογραφές.

- ✓ Ουσιαστικό έλεγχο αν πραγματοποιήθηκε το λογιστικό γεγονός, αν οι τιμές και οι ποσότητες είναι ορθές, αν η πράξη έγινε ύστερα από εντολή του αρμόδιου οργάνου κ.λ.π.
- ✓ Αριθμητικό έλεγχο, αν είναι ορθές οι αριθμητικές πράξεις που έχουν γίνει στο έγγραφο.

4.4 ΤΗΡΗΣΗ ΛΟΓΙΣΤΙΚΩΝ ΒΙΒΛΙΩΝ Γ' ΚΑΤΗΓΟΡΙΑΣ ΣΕ ΑΤΟΜΙΚΗ ΕΠΙΧΕΙΡΗΣΗ

Αμέσως μετά τον έλεγχο των δικαιολογητικών ακολουθεί η καταχώρησή τους στα λογιστικά βιβλία, την ανάλυση των οποίων οφείλουμε να παραθέσουμε για την καλύτερη κατανόηση της χειρόγραφης. Αναφερόμαστε βέβαια στο **Κλασικό** ή **Ιταλικό** σύστημα καθώς αποτελεί το αντικείμενο εξέτασης της παρούσας εργασίας. Τα κυριότερα λογιστικά βιβλία αυτής της κατηγορίας είναι :

Το Βιβλίο Απογραφών και Ισολογισμών : Σε αυτό καταχωρείται η λεπτομερής, πραγματική Απογραφή Αρχής και η Απογραφή Τέλους οπότε και συντελείται το άνοιγμα και το κλείσιμο των βιβλίων. Στο τέλος κάθε απογραφής καταχωρείται ο ισολογισμός, οι αναλύσεις των λογαριασμών γενικής εκμετάλλευσης και αποτελεσμάτων χρήσης, ο πίνακας διανομής κερδών (αν πρόκειται για εταιρεία) και οι απαραίτητες σημειώσεις ή το προσάρτημα του Ισολογισμού. Δεν υπάρχει νομοθετική διάταξη που να ορίζει τρόπους καταχώρησης, διατυπώσεως και γραμμογραφήσεως του βιβλίου αυτού. Κρίνεται σκόπιμη όμως η αντιστοιχία της διάταξης της σειράς καταγραφής των περιουσιακών στοιχείων με τη διάταξη των λογαριασμών του Ε.Γ.Λ.Σ.

Το Ημερολόγιο : Το ημερολόγιο είναι το βιβλίο στο οποίο καταχωρούνται κατά χρονολογική σειρά, όλα τα λογιστικά γεγονότα της επιχείρησης και στη συνέχεια από αυτό ενημερώνονται τα καθολικά. Η καταχώρηση κάθε λογιστικού γεγονότος στο ημερολόγιο, λέγεται ημερολογιακό άρθρο ή ημερολογιακή εγγραφή και πρέπει να στηρίζεται σε δικαιολογητικό έγγραφο. Καμία εγγραφή δε γίνεται στο ημερολόγιο χωρίς να υπάρχει δικαιολογητικό έγγραφο ενώ σε κάθε άρθρο τα ποσά της χρέωσης είναι πάντοτε ίσα με τα ποσά της πίστωσης. Ο θεμελιώδης κανόνας λειτουργίας του είναι η απόλυτη αριθμητική ισότητα μεταξύ των ποσών της χρέωσης και πίστωσης, που στηρίζεται στην βασική ισότητα μεταξύ Ενεργητικού και Παθητικού συν την Καθαρή Περιουσία και αποτελεί συνέπεια του διγραφικού μηχανισμού. Το Π.Δ. 99/77 ορίζει ότι οι επιχειρήσεις που τηρούν βιβλία Γ' κατηγορίας, υποχρεούνται να ακολουθούν τη διγραφική μέθοδο και να εφαρμόζουν οποιοδήποτε σύστημα εγγραφών το οποίο είναι σύμφωνο με τις γενικά παραδεκτές αρχές της λογιστικής.

Η σπουδαιότητά του αποκτά ιδιαίτερη βαρύτητα στο κλασικό σύστημα (στο οποίο και αναφερόμαστε), αφού αποτελεί τη βάση ενημέρωσης των υπολοίπων βιβλίων. Το πρώτο άρθρο που καταχωρείται είναι ο Ισολογισμός Αρχής ενώ ο Ισολογισμός Τέλους είναι το τελευταίο άρθρο και έτσι πραγματοποιείται το τεχνητό κλείσιμο των βιβλίων από το ημερολόγιο ενημερώνονται οι λογαριασμοί του γενικού και των αναλυτικών καθολικών, εκτός από τα αναλυτικά του πρώτου και τελευταίου άρθρου, τα οποία ενημερώνονται απευθείας από την απογραφή.

Απαραίτητα στοιχεία κάθε ημερολογιακού άρθρου είναι : α) ο αύξων αριθμός του άρθρου, β) η χρονολογία καταχώρησής του, γ) ο αριθμός και το είδος του δικαιολογητικού στο οποίο στηρίζεται και νομιμοποιείται η εγγραφή, δ) ονομασία (τίτλος) των χρεούμενων, πιστούμενων λογαριασμών, ε) τα ποσά χρέωσης και πίστωσης και στ) μια περιεκτική εξήγηση της καταχωρημένης εγγραφής (αιτιολογία).

Η σημασία του ημερολογίου είναι χαρακτηριστική όχι μόνο για το κλασικό σύστημα αλλά και για τη λογιστική σε ευρύτερο επίπεδο. Παρουσιάζοντας τα λογιστικά γεγονότα κατά χρονολογική σειρά αποδίδει το ιστορικό των οικονομικών πράξεων της επιχειρηματικής μονάδας. Επιπλέον δείχνει τη λογιστική ανάλυση των γεγονότων, δηλαδή τις χρεώσεις και πιστώσεις που συνεπάγονται των οικονομικών πράξεων.

Το Γενικό Καθολικό : Ένα βιβλίο άρρηκτα συνδεδεμένο με το ημερολόγιο, καθώς ο αριθμός και το περιεχόμενο των λογαριασμών που κινούνται στο Γενικό Καθολικό εξαρτώνται αποκλειστικά από τις ημερολογιακές εγγραφές. Καμία εγγραφή δεν μεταφέρεται στο εν λόγω βιβλίο αν προηγουμένως δεν έχει καταχωρηθεί στο Ημερολόγιο ενώ ό,τι περιλαμβάνεται στο Ημερολόγιο πρέπει να αντιγράφεται στο Γενικό Καθολικό. Οι λογαριασμοί που ανοίγονται και καταχωρούνται εδώ είναι μόνον οι πρωτοβάθμιοι.

Συνεπώς το γενικό καθολικό περιέχει τους ίδιους πρωτοβάθμιους λογαριασμούς με το ημερολόγιο, με τη διαφορά πως στο πρώτο οι πράξεις αναταξινομούνται κατά ομοειδείς κατηγορίες (λογαριασμούς), ενώ στο δεύτερο τα λογιστικά γεγονότα γράφονται κατά χρονολογική σειρά. Επιτυγχάνεται με τον τρόπο αυτό η απεικόνιση όλων των κινήσεων που πραγματοποιήθηκαν για κάθε λογαριασμό στη διάρκεια της διαχειριστικής περιόδου.

Τα σύνολα των ποσών των χρεώσεων και πιστώσεων του γενικού καθολικού είναι απαραίτητως αριθμητικά ίσα με τα αντίστοιχα του ημερολογίου για οποιαδήποτε στιγμή μέσα στη χρήση. Η ισότητα αυτή επιτρέπει τη διενέργεια περιοδικού ελέγχου της ορθής μεταφοράς των ποσών από το ημερολόγιο στο γενικό καθολικό. Ο έλεγχος διενεργείται με την σύνταξη του ισοζυγίου (του γενικού καθολικού). Η τήρηση του καθολικού γίνεται είτε σε δεμένο βιβλίο (είναι η επικρατέστερη γραμμογράφηση) είτε σε βιβλίο με κινητά φύλλα είτε ακόμα σε καρτέλες ταξινομημένες σε ειδική θήκη.

Το Αναλυτικό Καθολικό : Είναι συνήθως καρτέλες ή μηχανογραφικά έντυπα, στα οποία ανοίγονται και καταχωρούνται οι δευτεροβάθμιοι, τριτοβάθμιοι κ.ο.κ.

λογαριασμοί. Σε κάθε περιληπτικό πρωτοβάθμιο λογαριασμό αντιστοιχεί ένα αναλυτικό καθολικό. Κατά συνέπεια σε μια επιχείρηση λειτουργούν πολυάριθμα αναλυτικά καθολικά. Η γραμμογράφησή τους ποικίλλει και απαιτεί ιδιαίτερη μελέτη. Οι λογαριασμοί που αναφέρονται στα πάγια περιουσιακά στοιχεία, τα γραμμάτια εισπρακτέα και πληρωτέα καταχωρούνται στο βιβλίο μητρώο παγίων και στα βιβλία μητρώα γραμματίων εισπρακτέων και πληρωτέων αντίστοιχα, που είναι τα αναλυτικά καθολικά τους.

Οι λογαριασμοί των αναλυτικών καθολικών ενημερώνονται και αυτοί από το Ημερολόγιο, εκτός από την αρχή και το τέλος κάθε χρήσης, που για λόγους οικονομίας του λογιστικού έργου ενημερώνονται απευθείας από το βιβλίο απογραφών. Συχνά κρίνεται σκόπιμο, για μεγαλύτερη ταχύτητα ενημέρωσης και ευκολία, οι αναλυτικοί λογαριασμοί να ενημερώνονται απευθείας από τα δικαιολογητικά. Για παράδειγμα το αναλυτικό καθολικό των εμπορευμάτων ενδείκνυται να ενημερώνεται από τα δικαιολογητικά, γιατί εκεί περιλαμβάνονται το είδος, η ποσότητα και άλλα στοιχεία χρήσιμα για τα εν λόγω καθολικά.

Κατά την ενημέρωση των αναλυτικών καρτελών είτε αυτή γίνεται από την απογραφή είτε διενεργείται από το ημερολόγιο, πρέπει να καταγράφονται βασικές πληροφορίες που ήδη περιλαμβάνονται στα δικαιολογητικά όπως η αιτιολογία κίνησης του λογαριασμού ή το ονοματεπώνυμο και η διεύθυνση ενός πελάτη, στοιχεία που δεν περιέχονται στις ημερολογιακές εγγραφές. Η ορθή μεταφορά των ποσών διασφαλίζει την αριθμητική ισότητα (συμφωνία) του αθροίσματος της χρέωσης ή πίστωσης ενός περιληπτικού λογαριασμού με το σύνολο των αθροισμάτων των χρεώσεων ή πιστώσεων όλων των λογαριασμών στους οποίους αναλύεται. Ο έλεγχος της σωστής ενημέρωσης επιτυγχάνεται με τη σύνταξη καταστάσεων συμφωνίας των αναλυτικών καθολικών.

Το Βιβλίο Αποθήκης και Παραγωγής Κοστολογίου : Είναι το αναλυτικό καθολικό των εμπορεύσιμων περιουσιακών στοιχείων, π.χ. εμπορευμάτων, ετοιμών προϊόντων, πρώτων και βοηθητικών υλών ή εμπορευμάτων τρίτων που προορίζονται για πώληση ή επεξεργασία. Στο βιβλίο αυτό καταχωρούνται τα διάφορα αγαθά κατά είδος, ποσότητα, αξία αγοράς και πώλησης ή εισαγωγής και εξαγωγής. Ο Κώδικας Βιβλίων και Στοιχείων ορίζει τότε το βιβλίο τηρείται πλήρως ή μόνο κατά ποσότητα, είδος κ.λ.π. Το βιβλίο παραγωγής τηρούν οι επιτηδευματίες που παράγουν και πωλούν αγαθά μετά από επεξεργασία.

Τα Βιβλία Μητρώα Γραμματίων Εισπρακτέων και Γραμματίων Πληρωτέων : Περιλαμβάνουν τα στοιχεία των συναλλαγματικών από τη χρονολογία λήψεως, εκδόσεως ή αποδοχής τους, μέχρι τη διαμαρτύρηση ή είσπραξη ή πληρωμή τους. Ανάλογα μπορούν να τηρηθούν και οι μεταχρονολογημένες επιταγές, οι επιταγές εισπρακτέες και πληρωτέες.

Το Μητρώο Πάγων περιουσιακών στοιχείων : Για τη διαχειριστική παρακολούθηση κάθε πάγιου στοιχείου και για την λογιστική παρακολούθηση της αξίας κτήσεως και των αποσβέσεων του και γενικότερα της τύχης του, τηρείται

υποχρεωτικά μητρώο πάγιων περιουσιακών στοιχείων, το οποίο περιλαμβάνει την τελευταία ανάλυση των λογαριασμών των πάγιων περιουσιακών στοιχείων. Ο τρόπος τήρησής του αφήνεται στην κρίση του λογιστηρίου της επιχείρησης.

Τις Καρτέλες Πελατών – Προμηθευτών : Σε αυτές καταγράφονται αναλυτικά τα στοιχεία των πελατών και των προμηθευτών της επιχείρησης (ονοματεπώνυμο, διεύθυνση, Α.Φ.Μ. κ.α.) και παρακολουθούνται ευκολότερα τα ποσά της χρέωσης και της πίστωσης, καθώς και τα χρεωστικά-πιστωτικά υπόλοιπα, καθ' όλη τη διάρκεια της διαχειριστικής περιόδου.

Το Βιβλίο Ισοζυγίων : Είναι το βιβλίο όπου περιέχονται όλα τα ισοζύγια (μηνιαία, ετήσια κ.α.). Θεωρείται σκόπιμη μια περιγραφή της έννοιας και των ειδών του ισοζυγίου που συντάσσονται σε μια επιχείρηση.

Ισοζύγιο είναι ο πίνακας στον οποίο εμφανίζονται όλοι οι λογαριασμοί του καθολικού (γενικού ή αναλυτικού) ακόμα και οι εξισωμένοι, τα ποσά των χρεώσεων και πιστώσεων τους καθώς και τα υπόλοιπά τους χρεωστικά ή πιστωτικά. Συντάσσονται περιοδικά ανά ημέρα ή ανά εβδομάδα ή το αργότερο κάθε μήνα. Ο χρόνος σύνταξης είναι συνάρτηση του μεγέθους και της λογιστικής οργάνωσης κάθε επιχείρησης. Ανάλογα με το περιεχόμενό τους διακρίνουμε :

□ **ΤΟ ΙΣΟΖΥΓΙΟ ΓΕΝΙΚΟΥ ΚΑΘΟΛΙΚΟΥ :** Εμφανίζει την κίνηση και το υπόλοιπο του κάθε περιουσιακού στοιχείου στην ολότητά του, για ορισμένη περίοδο (μήνα, εβδομάδα, ημέρα). Όπως έχει ήδη αναφερθεί σε προηγούμενη παράγραφο, με τη σύνταξη του συγκεκριμένου ισοζυγίου, μπορούμε να ελέγχουμε την ορθή μεταφορά των ποσών των λογαριασμών από το ημερολόγιο στο γενικό καθολικό.

□ **ΤΟ ΙΣΟΖΥΓΙΟ ΑΝΑΛΥΤΙΚΟΥ ΚΑΘΟΛΙΚΟΥ :** Εμφανίζει την κίνηση και το υπόλοιπο του κάθε μεμονωμένου περιουσιακού στοιχείου μιας ολότητας, για μια ορισμένη περίοδο. Τα ισοζύγια των αναλυτικών καθολικών ονομάζονται και καταστάσεις συμφωνίας ακριβώς επειδή αποτελούν μέσο ελέγχου για τη συμφωνία των περιληπτικών λογαριασμών με το σύνολο των λογαριασμών στους οποίους ο καθένας έχει διασπαστεί.

□ Τα ισοζύγια που συντάσσονται στο τέλος της χρήσης καθώς και κατά τη διάρκεια των εγγραφών τακτοποίησης, ονομάζονται **ΠΡΟΣΩΡΙΝΑ**. Το ισοζύγιο που συντάσσεται μετά τις εγγραφές τακτοποίησης και αποτελεσμάτων, δηλαδή μετά την τελευταία ημερολογιακή εγγραφή, εκτός από την εγγραφή κλεισίματος των βιβλίων, λέγεται **ΟΡΙΣΤΙΚΟ**. Σε αυτό εμφανίζουν υπόλοιπο μόνο οι λογαριασμοί του ισολογισμού, γιατί οι λογαριασμοί των εσόδων-εξόδων, κερδών-ζημιών έχουν μεταφερθεί στο Κεφάλαιο ή στο λογαριασμό Κέρδη ή Ζημιές ή σε άλλο λογαριασμό της Καθαρής Θέσης και έχουν εξισωθεί.

4.5 ΧΡΟΝΟΣ ΕΝΗΜΕΡΩΣΗΣ ΒΙΒΛΙΩΝ Γ' ΚΑΤΗΓΟΡΙΑΣ ΜΕ ΤΟ ΧΕΙΡΟΓΡΑΦΟ ΤΡΟΠΟ

Ο χρόνος ενημέρωσης των βιβλίων της Γ' κατηγορίας (κλασικό σύστημα) στη χειρόγραφη παρακολούθηση, οριοθετείται ως εξής:

§ Η ενημέρωση του ημερολογίου γίνεται εντός 15 ημερών από την έκδοση ή λήψη δικαιολογητικού και επί ταμιακών πράξεων από τη διενέργειά τους. Ειδικά για τις εγγραφές της τελευταίας περιόδου της χρήσης, το ημερολόγιο μπορεί να ενημερώνεται μέχρι το τέλος του μεθεπόμενου μήνα από τη λήξη της διαχειριστικής περιόδου.

§ Η ενημέρωση του γενικού καθολικού και των αναλυτικών καθολικών γίνεται εντός του επόμενου μήνα και για ασφαλιστικές επιχειρήσεις το αργότερο μέχρι την 20^η μέρα του μεθεπόμενου μήνα.

§ Η ενημέρωση του βιβλίου αποθήκης, ποσοτικά, γίνεται εντός 8 ημερών από την παραλαβή ή την παράδοση ή άλλου είδους διακίνηση του αγαθού. Η αξία συμπληρώνεται εντός 10 ημερών από την λήψη ή την έκδοση του στοιχείου αξίας.

§ Στο βιβλίο Απογραφών και Ισολογισμών ενημερώνονται ποσοτικά τα αποθέματα μέχρι τις 20 του μεθεπόμενου μήνα από τη λήξη της διαχειριστικής περιόδου ενώ κατά αξία η ενημέρωση γίνεται μέχρι την ημερομηνία κλεισίματος του Ισολογισμού. Τα λοιπά περιουσιακά στοιχεία ενημερώνονται επίσης, μέχρι την ημερομηνία κλεισίματος. Ο Ισολογισμός κλείνει εντός τριών (3) μηνών για ατομικές επιχειρήσεις, Ο.Ε., Ε.Ε., Ε.Π.Ε., Κοινοπραξίες, Κοινωνίες και για Αστικές Εταιρείες, εντός τεσσάρων (4) μηνών για Α.Ε., συνεταιρισμούς και εντός έξι (6) μηνών για αλλοδαπές επιχειρήσεις.

§ Η ενημέρωση του μητρώου παγίων στοιχείων γίνεται μέχρι την ημερομηνία κλεισίματος του ισολογισμού.

§ Στην περίπτωση που κατά την διάρκεια της χρήσης λαμβάνονται στοιχεία αγοράς αγαθών πριν από την παραλαβή τους, η ενημέρωση των βιβλίων γίνεται κατά την παραλαβή των αγαθών. Εφόσον στο τέλος της χρήσης λαμβάνονται στοιχεία αγοράς αγαθών, που δεν έχουν ακόμα παραληφθεί, καταχωρούνται σχετικές εγγραφές σε μεταβατικούς λογαριασμούς οι οποίοι τακτοποιούνται με την παραλαβή των αγαθών.

4.6 ΓΛΩΣΣΑ, ΤΟΠΟΣ & ΧΡΟΝΟΣ ΔΙΑΦΥΛΑΞΗΣ ΒΙΒΛΙΩΝ & ΣΤΟΙΧΕΙΩΝ

Σύμφωνα με τις διατάξεις του Κ.Β.Σ. τα λογιστικά βιβλία και στοιχεία τηρούνται στην ελληνική γλώσσα και στο ελληνικό νόμισμα, εκτός αν νομίμως

έχει επιτραπεί η τήρησή τους με άλλο τρόπο. Τα στοιχεία που εκδίδονται για συναλλαγές με το εξωτερικό, επιτρέπεται να διατυπώνονται σε ξένη γλώσσα και να αναγράφεται σε αυτά το ξένο νόμισμα, στο οποίο γίνεται η συναλλαγή.

Τα βιβλία, τα στοιχεία και τα λοιπά δικαιολογητικά των εγγραφών τηρούνται στην έδρα του επιτηδευματία, με εξαίρεση αυτά του υποκαταστήματος, που τηρούνται σε αυτό. Με γνωστοποίηση στον προϊστάμενο της αρμόδιας Δ.Ο.Υ. μπορούν να τηρούνται σε άλλο τόπο, εφόσον αυτός είναι μέσα στη χωρική αρμοδιότητα άλλης αρμόδιας Δ.Ο.Υ. Τα πρόσθετα βιβλία τηρούνται πάντα στην επαγγελματική εγκατάσταση που ασκείται η δραστηριότητα.

Η παράγραφος 2 του άρθρου 21 του κώδικα υπαγορεύει την διατήρηση βιβλίων, στοιχείων και λοιπών δικαιολογητικών για έξι χρόνια από τη λήξη της διαχειριστικής περιόδου την οποία αφορούν. Κατ'εξαίρεση ο χρόνος διαφύλαξης ξεπερνά τα 6 χρόνια και καλύπτει όλο το διάστημα σχετικής φορολογικής εκκρεμότητας. Πρόκειται για ειδικές φορολογικές υποθέσεις ενώπιον των

Διοικητικών Δικαστηρίων ή του Συμβουλίου Επικρατείας. Οι συνέπειες της μη διαφύλαξης των παραπάνω είναι η επιβολή κυρώσεων του άρθρου 33 του κώδικα.

4.7 Η ΠΟΡΕΙΑ ΤΩΝ ΛΟΓΙΣΤΙΚΩΝ ΕΡΓΑΣΙΩΝ

Οι λογιστικές εργασίες στην αρχή και κατά τη διάρκεια κάθε διαχειριστικής χρήσης για βιβλία Γ' κατηγορίας, σύμφωνα με το κλασικό σύστημα, είναι κατά σειρά :

- ❶ Σύνταξη απογραφής και καταχώρησή της στο βιβλίο απογραφών και ισολογισμών.
- ❷ Σύνταξη του Ισολογισμού Αρχής από την απογραφή και καταχώρησή του στο βιβλίο απογραφών και ισολογισμών.
- ❸ Καταχώρηση των εγγραφών έναρξης από τον Ισολογισμό, στο Γενικό Ημερολόγιο.
- ❹ Ενημέρωση (άνοιγμα) των λογαριασμών του γενικού καθολικού από το ημερολόγιο.
- ❺ Ενημέρωση (άνοιγμα) των λογαριασμών των αναλυτικών καθολικών από την απογραφή.
- ❻ Έκδοση ή λήψη των δικαιολογητικών των λογιστικών πράξεων και καταχώρησή τους, μετά από έλεγχο, στο ημερολόγιο.
- ❼ Ενημέρωση από το ημερολόγιο των λογαριασμών, του γενικού και των αναλυτικών καθολικών. Από το ημερολόγιο και τα δικαιολογητικά ενημερώνονται και τα υπόλοιπα βιβλία.
- ❽ Το αργότερο κάθε μήνα σύνταξη ισοζυγίων, γενικού και αναλυτικών καθολικών και έλεγχος.

Μετά την περιγραφή του ανοίγματος των βιβλίων και των λογιστικών εργασιών κατά τη διάρκεια της χρήσης απομένει η τελευταία αλλά σπουδαιότερη εργασία κατά τη λήξη της χρήσης, η έκδοση του Ισολογισμού λήξης. Αφού εκδοθεί και το δωδέκατο μηνιαίο ισοζύγιο, το οποίο και ονομάζουμε Α' προσωρινό ισοζύγιο, τηρείται μια συγκεκριμένη διαδικασία :

- 1. Διενέργεια Απογραφής
- 2. Αποτίμηση τελικών αποθεμάτων (όπως ονομάζεται ο προσδιορισμός της αξίας κάθε περιουσιακού στοιχείου της επιχείρησης, σε χρηματικές μονάδες, για δεδομένη χρονική στιγμή) .
- 3. Χρονική τακτοποίηση λογαριασμών εσόδων – εξόδων
- 4. Υπολογισμός αποσβέσεων των παγίων στοιχείων (απόσβεση ονομάζουμε τη λογιστική απεικόνιση της μείωσης της αξίας ενός παγίου στοιχείου, που οφείλεται στο πέρασμα των χρόνων) .
- 5. Εκκαθάριση Φ.Π.Α.
- 6. Καταχώρηση των εγγραφών τακτοποίησης στο βιβλίο απογραφών και ισολογισμών.
- 7. Σύνταξη του Β' προσωρινού ισοζυγίου.
- 8. Καταχώρηση εγγραφών προσδιορισμού αποτελέσματος χρήσης.
- 9. Σύνταξη Οριστικού Ισοζυγίου, όπου εμφανίζουν υπόλοιπα μόνον οι λογαριασμοί του Ισολογισμού.
- 10. Σύνταξη Ισολογισμού τέλους χρήσης. Συντάσσεται από τα υπόλοιπα του γενικού καθολικού ή από τα υπόλοιπα των λογαριασμών του Οριστικού Ισοζυγίου. Κάτω από τον Ισολογισμό παρατίθεται ο λογαριασμός Εκμετάλλευσης, όπου εμφανίζονται οι λογαριασμοί και τα ποσά με τα οποία χρεώθηκε και πιστώθηκε. Ομοίως παρουσιάζεται και ο λογαριασμός Αποτελέσματα Χρήσης.
- 11. Καταχώρηση του λογιστικού άρθρου Κλεισίματος Ισολογισμού στο βιβλίο απογραφών και ισολογισμών. Στο άρθρο αυτό χρεώνονται οι λογαριασμοί του Παθητικού και πιστώνονται οι λογαριασμοί του Ενεργητικού σε πίστωση και χρέωση αντίστοιχα του λογαριασμού «Ισολογισμός Κλεισίματος».
- 12. Ενημέρωση του Γενικού Καθολικού από το βιβλίο απογραφών και ισολογισμών, για το κλείσιμο των λογαριασμών του και αντίθετη ενημέρωση των αναλυτικών καθολικών από την απογραφή, για το κλείσιμο των λογαριασμών τους.

Οι εγγραφές προσδιορισμού αποτελέσματος χρήσης, από τη δημιουργία του λογαριασμού εκμετάλλευσης μέχρι και το λογαριασμό διάθεσης αποτελεσμάτων, παρουσιάζονται με μεγαλύτερη σαφήνεια μέσα από τα διαγράμματα, που ακολουθούν :



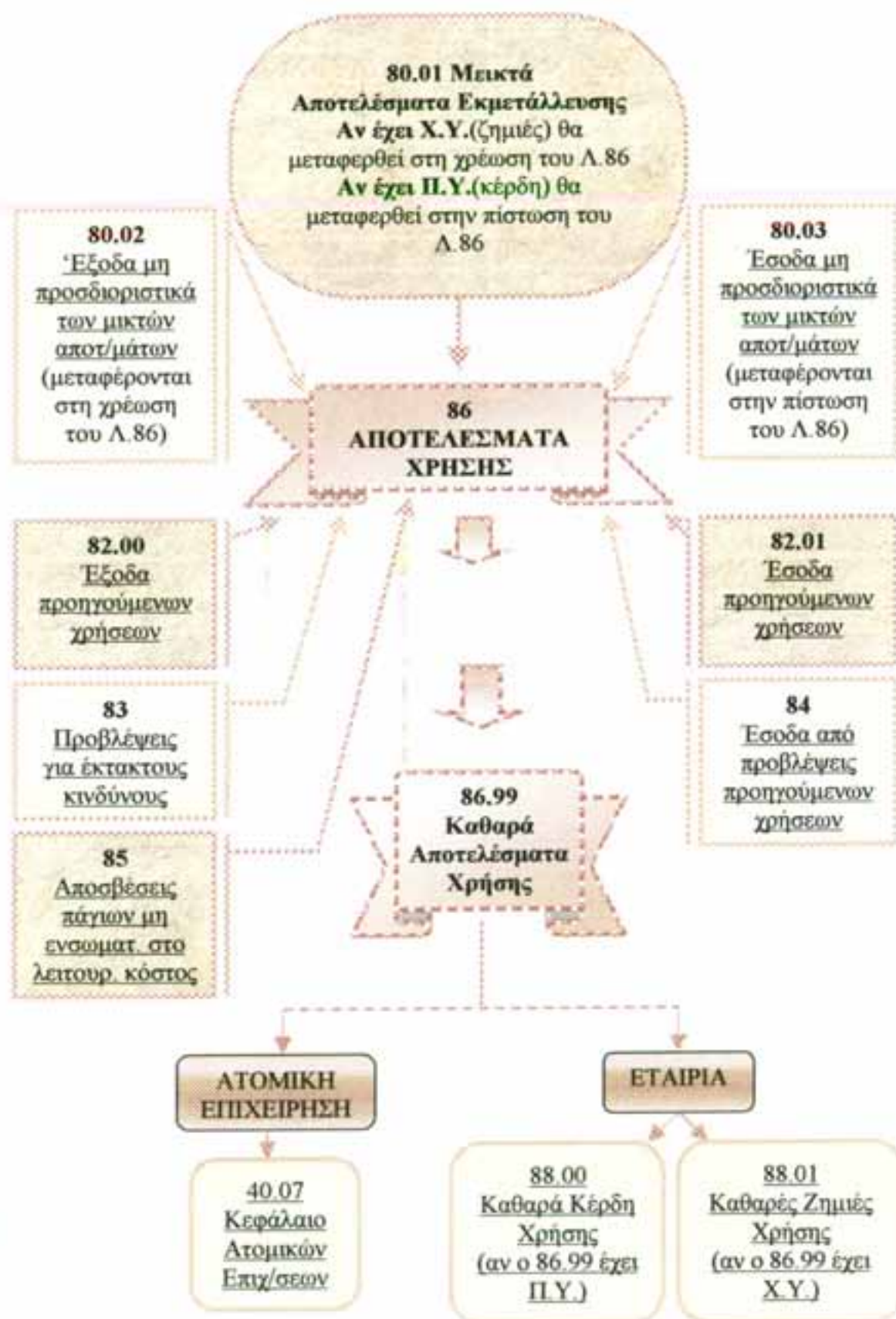

ΚΕΦΑΛΑΙΟ 50

ΠΕΡΙΓΡΑΦΗ ΤΗΣ ΜΗΧΑΝΟΓΡΑΦΗΜΕΝΗΣ ΤΗΡΗΣΗΣ ΒΙΒΛΙΩΝ & ΣΤΟΙΧΕΙΩΝ Γ' ΚΑΤΗΓΟΡΙΑΣ



5.1 ΕΙΣΑΓΩΓΗ ΤΗΣ ΜΗΧΑΝΟΓΡΑΦΗΣΗΣ ΣΤΙΣ ΙΔΙΩΤΙΚΕΣ ΕΠΙΧΕΙΡΗΣΕΙΣ

Στη σημερινή και ραγδαία μεταβαλλόμενη πραγματικότητα, η πληροφόρηση έχει αποκτήσει ιδιαίτερη βαρύτητα, δεδομένου ότι οι αποφάσεις της διοικήσεως μιας επιχείρησης πρέπει να συμβαδίζουν με τον σημερινό ρυθμό της οικονομικής ζωής. Σε ό,τι αφορά λοιπόν τις ιδιωτικές επιχειρήσεις, η μηχανογράφηση βρήκε πρόσφορο έδαφος σ' όλες τις λειτουργίες της.

Έτσι, οι κυριότερες εφαρμογές έχουν εισαχθεί όχι μόνο για την παρακολούθηση των εργασιών των διαφόρων τμημάτων, αλλά και για την κάλυψη της ανάγκης της διοικήσεως για πληροφόρηση. Μηχανογραφημένη λογιστική λοιπόν, ναι, αλλά η εφαρμογή ενός συστήματος μηχανογραφήσεως παρουσιάζει πολλά προβλήματα και απαιτεί προηγούμενη ανάλυση και μελέτη της οργάνωσης της επιχείρησης. Απαιτεί μελέτη των διαδικασιών, της λειτουργίας των διαφόρων τμημάτων, χρησιμοποιούμενων εντύπων, καθώς και των ζητούμενων πληροφοριών στα διάφορα επίπεδα της επιχείρησης.

Και μέσα σ' αυτό το δύσκολο και απαιτητικό επιχειρησιακό περιβάλλον, ο καταρτιζόμενος στη μηχανογραφημένη λογιστική, βρίσκεται χωρίς ουσιαστικά εφόδια και χωρίς να έχει γνωρίσει αυτό το τόσο απαιτητικό αλλά γοητευτικό περιβάλλον. Το περιβάλλον της επιχείρησης και της ανάγκης της.

5.2 ΕΦΑΡΜΟΓΕΣ ΚΑΙ ΑΝΤΙΚΕΙΜΕΝΙΚΟΣ ΣΚΟΠΟΣ ΤΗΣ ΜΗΧΑΝΟΓΡΑΦΗΣΗΣ

Οι πρακτικές εφαρμογές των ΗΥ είναι πάρα πολλές, ώστε να μη μπορούν να αναφερθούν όλες εδώ. Οι βασικότερες όμως εφαρμογές είναι εκείνες που αφορούν την ιδιωτική και δημόσια επιχείρηση, οργανισμούς και υπηρεσίες, τη δημόσια διοίκηση και τα επιστημονικά ιδρύματα.

Σε ό,τι αφορά την ιδιωτική επιχείρηση, οι κυριότερες εφαρμογές βρήκαν πρόσφορο έδαφος στους τομείς της πληροφόρησης της ανώτατης και μέσης διοίκησης (MANAGEMENT INFORMATION SYSTEM) και της παρακολούθησης των εργασιών των διαφόρων τμημάτων, όπως του λογιστηρίου (γενική λογιστική και κοστολόγηση), των αποθηκών (έλεγχος αποθεμάτων), του γραφείου προσωπικού (αρχείο προσωπικού, μισθοδοσία), της συντηρήσεως του εξοπλισμού (προληπτική συντήρηση), της παραγωγής (προγραμματισμός παραγωγής), των προμηθειών (παρακολούθηση παραγγελιών), των πωλήσεων (παρακολούθηση λογαριασμών πελατών, στατιστικές πωλήσεων) κ.λ.π.

Πρέπει να σημειώσουμε, όμως, ότι η εφαρμογή ενός συστήματος μηχανογραφήσεως παρουσιάζει πολλά προβλήματα και απαιτεί προηγούμενη ανάλυση και μελέτη της οργάνωσης, των διαδικασιών, της λειτουργίας των

διαφόρων τομέων, των χρησιμοποιούμενων εντύπων, καθώς και των ζητούμενων πληροφοριών στα διάφορα ιεραρχικά επίπεδα της επιχειρήσεως.

Παλαιότερα, ο σκοπός της μηχανογραφήσεως ήταν η επίτευξη οικονομίας και ταχύτητας σε τομείς που απαιτούσαν εργασία ρουτίνας. Σήμερα ο σκοπός αυτός παραμένει, αλλά έχει προστεθεί ακόμη ένας, η πληροφόρηση. Η πληροφόρηση έχει αποκτήσει μεγαλύτερη βαρύτητα σήμερα, δεδομένου ότι οι αποφάσεις της διοίκησης πρέπει να λαμβάνονται ταχύτατα, ώστε να συμβαδίζουν προς το σημερινό ρυθμό της οικονομικής ζωής.

Γι' αυτό οι επιχειρήσεις που επιχειρούν μηχανογραφικές εφαρμογές, χωρίς να αποβλέπουν, σαν τελικό σκοπό, στη δημιουργία πληροφοριακού μηχανισμού για όλα τα στάδια της ιεραρχίας τους, αποτυγχάνουν, με την έννοια ότι η μηχανογράφηση καταλήγει να είναι απλή αντικατάσταση της χειρόγραφης από δακτυλογραφημένη εργασία και φυσικά να είναι αντιοικονομική.

Οι σύγχρονες τάσεις, αποβλέπουν στην οργάνωση ολοκληρωμένων συστημάτων μηχανογραφήσεως στην επιχείρηση, με τέτοιο τρόπο, ώστε να υπάρχουν δρόμοι επικοινωνίας όλων των τομέων μεταξύ τους και να εξυπηρετούνται τόσο οι λειτουργικοί σκοποί, όσο και οι άλλοι σκοποί, όπως η πληροφόρηση, μέσω της οποίας επιτυγχάνεται ο έλεγχος, ο συντονισμός και ο προγραμματισμός της επιχειρήσεως.

Τέτοια συστήματα έχουν κάνει την εφαρμογή τους με διάφορα ονόματα, όπως Πληροφοριακό Σύστημα Διοικήσεως (MANAGEMENT INFORMATION SYSTEM) ή Ολοκληρωμένο Πληροφοριακό Σύστημα Διοικήσεως (INFORMATION MANAGEMENT INTEGRATED SYSTEM). Οι βασικές διακρίσεις των συστημάτων διοίκησης πληροφοριών είναι :

■ Τα συστήματα επεξεργασίας ενεργειών, που εφαρμόζονται και στη λογιστική, επειδή με αυτά γίνεται συγκέντρωση και επεξεργασία των λογιστικών γεγονότων σε καθημερινή βάση.

■ Τα συστήματα επεξεργασίας πληροφοριών, που είναι βάσεις δεδομένων στις οποίες καταχωρούνται γεγονότα, που ο χρήστης ανακαλεί όταν τα χρειάζεται (π.χ. καρτέλες με τους σπουδαστές)

■ Τα συστήματα υποστήριξης αποφάσεων, τα οποία χρησιμοποιούνται από τα ανώτερα διοικητικά στελέχη, για τη διευκόλυνσή τους στη λήψη αποφάσεων με έτοιμα μοντέλα (πρότυπα).

5.3 ΕΝΝΟΙΑ ΤΗΣ ΜΗΧΑΝΟΓΡΑΦΗΜΕΝΗΣ ΛΟΓΙΣΤΙΚΗΣ

Μιλώντας για Μηχανογραφημένη Λογιστική, εννοούμε το πρόγραμμα που μηχανογραφεί και διευκολύνει τη λειτουργία του λογιστηρίου. Εκτός από τα μηχανήματα (Η\Υ εκτυπωτές και άλλα) είναι απαραίτητη και η ύπαρξη του

λογιστικού προγράμματος, δηλαδή του συνόλου των εντολών που εργάζονται προκαθορισμένα και παρακολουθούν το λογιστήριο. Η δομή του προγράμματος επιτρέπει τη λειτουργία των λογαριασμών και παρακολουθεί τις χρεωπιστώσεις τους. Δεν μπορεί να κατανοήσει λογιστικές έννοιες, αλλά εργάζεται πάντοτε σύμφωνα με έναν καθορισμένο τρόπο, όπως ακριβώς θέλησε ο κατασκευαστής του.

Τα πλεονεκτήματα του προγράμματος εστιάζονται κυρίως στην ακούραστη λειτουργία του και την τρομακτική δυνατότητα να «θυμάται» τα πάντα. Αυτό που επιτυγχάνουμε στην ουσία είναι να απαλασσόμαστε από τις χρονοβόρες και κουραστικές εργασίες (αθροίσεις, μεταφορές λογαριασμών κτλ.) και να αξιολογούμε τις πραγματικά τεράστιες δυνατότητές του στην αποθήκευση και ανάκτηση στοιχείων. Τα τεράστια χειρόγραφα (κακογραμμένα πολλές φορές) βιβλία και οι καταστάσεις αντικαθίσταται με μηχανογραφικές εκτυπώσεις. Χωρίς να έχει αλλάξει η λογιστική, άλλαξε ο τρόπος εργασίας του λογιστή. Με λιγότερο κόπο και σε μικρότερο χρόνο εκτελεί τις εργασίες του, εκμεταλλευόμενος πάντα τις τεράστιες δυνατότητες του λογιστικού προγράμματος.

5.4 ΟΛΟΚΛΗΡΩΜΕΝΑ ΕΜΠΟΡΙΚΑ – ΛΟΓΙΣΤΙΚΑ ΠΑΚΕΤΑ

Σε πλήρως μηχανογραφημένη επιχείρηση, (εκτός του λογιστηρίου), το λογιστικό πρόγραμμα παρακολουθεί ολόκληρο το συναλλακτικό κύκλωμα, πελάτες - προμηθευτές - αγορές - πωλήσεις. Σ' αυτή την περίπτωση, χρησιμοποιείται ένα ολοκληρωμένο εμπορικό πρόγραμμα (ή πακέτο) με δυνατότητα αυτοματοποίησης πολλών εργασιών. Ένα πλήρες εμπορικό πακέτο εκδίδει όλα τα παραστατικά που διακινεί η επιχείρηση (τιμολόγια, δελτία αποστολής, πιστωτικά, καταστάσεις παραγγελίας, προσφορές και άλλα). Ακόμη, παρέχει τη δυνατότητα για πλήρη και λεπτομερή παρακολούθηση των εισπράξεων από τους πελάτες και των πληρωμών από τους προμηθευτές (μετρητά, επιταγές, συναλλαγματικές).

Δίνει πλήθος πληροφοριών, που επιτρέπουν τη διαρκή παρακολούθηση των οικονομικών μεγεθών και στατιστικών για αγορές, πωλήσεις, εισπράξεις - πληρωμές, ποσοστιαίους συντελεστές, μικτό κέρδος κατά προϊόν και πελάτη. Ενημερώνει αυτόματα τη Γενική Λογιστική για τις κινήσεις της αποθήκης (αγορές - πωλήσεις), των πελατών και προμηθευτών (εισπράξεις - πληρωμές).

Πολύ εύκολα μπορεί να διαπιστώσει κανείς ότι σε μια μικρομεσαία επιχείρηση η ύπαρξη ενός πλήρους συστήματος εμπορικής διαχείρισης, με ταυτόχρονη ενημέρωση της Λογιστικής, απαλλάσσει το λογιστή από το μεγαλύτερο κομμάτι της εργασίας. Το κέρδος από τη μηχανοργάνωση είναι πολλαπλό, οργάνωση, εξοικονόμηση χρόνου και χρήματος, καλύτερη αξιοποίηση και απόδοση του

υπάρχοντος προσωπικού, επέκταση των δραστηριοτήτων της επιχείρησης, αυξημένη πληροφόρηση, μεγαλύτερη αξιοπιστία, ανταγωνιστικότητα και επιβιωσιμότητα.

Στην ελληνική αγορά κυκλοφορούν πολυάριθμα ολοκληρωμένα εμπορολογιστικά πακέτα. Τα σπουδαιότερα και περισσότερα διαδεδομένα είναι :

- ☞ Το πακέτο «**EUROFASMA**» της εταιρίας **Singular A.E**
- ☞ Το πακέτο «**ACADEMIA-WINERA**» της εταιρίας **Data Communication**
- ☞ Το πακέτο «**DEFACTO**» των συνενωμένων εταιριών **Logic.Dis**
- ☞ Το πακέτο «**ΚΕΦΑΛΑΙΟ**» της εταιρίας **Unisoft**

Σε όλα τα παραπάνω πακέτα περιλαμβάνονται τα προγράμματα της Γενικής Λογιστικής και της Εμπορικής Διαχείρισης.



5.5 ΔΥΝΑΤΟΤΗΤΕΣ ΠΡΟΓΡΑΜΜΑΤΩΝ ΜΗΧΑΝΟΓΡΑΦΗΜΕΝΗΣ ΛΟΓΙΣΤΙΚΗΣ

Η διαφορά στον όγκο εργασίας σε σχέση με τη χειρόγραφη Λογιστική είναι συντριπτική. Ένα ισοζύγιο για 500 πελάτες στο χειρόγραφο απαιτεί ώρες κοπιαστικής εργασίας, ενώ με τη χρήση μηχανογράφησης απαιτούνται μερικά λεπτά, όσο δηλαδή χρόνο χρειάζεται ο εκτυπωτής. **Μετά την καταχώρηση των άρθρων στο ημερολόγιο, το πρόγραμμα αυτόματα ενημερώνει γενικά αναλυτικά καθολικά, κάνει τις αθροίσεις και εκδίδει τα ισοζύγια.** Παλιότερα τα ισοζύγια φτιάχνονταν για τη διαπίστωση της ορθής μεταφοράς των λογαριασμών στα καθολικά. Σήμερα, η ενέργεια αυτή είναι περιττή και το **ισοζύγιο αποκτά λόγο ύπαρξης καθαρά πληροφοριακό.** Στα περισσότερα προγράμματα Λογιστικής που κυκλοφορούν στην αγορά, εκδίδεται αυτόματα ο ισολογισμός σύμφωνα με την 4^η οδηγία της Ε.Ο.Κ., υπολογίζονται η οικονομική πορεία, οι αριθμοδείκτες, υποστηρίζονται προϋπολογισμοί με μηνιαία ανάλυση πραγματοποιηθέντων – προϋπολογισθέντων, χρηματοροή των προβλεπόμενων εισπράξεων και πληρωμών (cash flow), κέντρα κόστους, γραφικές παραστάσεις.

Εκδίδονται συγκεντρωτικές καταστάσεις τιμολογίων, υπολογίζεται η περιοδική και εκκαθαριστική δήλωση του ΦΠΑ, εκτυπώνονται ημερολόγια, καθολικά, ισοζύγια. Υποστηρίζεται υπερδωδεκάμηνη χρήση, καθώς και δύο χρήσεις ταυτόχρονα με αυτόματο κλείσιμο της παλιάς και αυτόματη μεταφορά των εκκαθαρισμένων λογαριασμών στη νέα. Δίνεται η δυνατότητα για αυτόματους αντιλογισμούς και ισοσκελισμένα άρθρα. Γίνεται έλεγχος ορθότητας του Α.Φ.Μ., αριθμούνται αυτόματα οι εγγραφές, ελέγχεται το ταμείο για αρνητικό υπόλοιπο.

Φυσικά, υπάρχει πλήρης υποστήριξη του Ενιαίου Λογιστικού Σχεδίου και ακολουθούνται τα νέα άρθρα του Κ.Β.Σ (Π.Δ. 186/92), με τη συνυπευθυνότητα του κατασκευαστή σε περίπτωση καταστρατήγησής τους.

5.6 ΜΕΤΑΒΑΣΗ ΣΕ ΜΗΧΑΝΟΓΡΑΦΗΜΕΝΗ ΛΟΓΙΣΤΙΚΗ ΑΠΟ ΧΕΙΡΟΓΡΑΦΑ ΒΙΒΛΙΑ Γ' ΚΑΤΗΓΟΡΙΑΣ

Αν η επιχείρηση τηρεί βιβλία τρίτης κατηγορίας, η μετάβαση στη μηχανογράφηση μπορεί να γίνει είτε στο τέλος οποιασδήποτε περιόδου χρήσης είτε στο τέλος της χρήσης. Είναι προτιμότερο η αλλαγή να γίνεται με το τέλος της διαχειριστικής χρήσης, γιατί τότε γίνεται συνήθως εκκαθάριση και επιβεβαίωση των υπολοίπων των λογαριασμών. Ανταλλάσσονται επιστολές επιβεβαίωσης υπολοίπων με πελάτες και προμηθευτές και συμφωνούνται χρεωστικά και πιστωτικά υπόλοιπα με τις συνεργαζόμενες τράπεζες. Με τα εκκαθαριστικά και οριστικά υπόλοιπα των λογαριασμών γίνονται οι εγγραφές ανοίγματος, σύμφωνα με την κωδικαρίθμηση και ονοματολογία του λογιστικού σχεδίου.

Αν αποφασιστεί η μετάβαση να γίνει στο τέλος του κάποιας περιόδου της χρήσης με το ισοζύγιο γενικού καθολικού του μήνα, που έκλεισε γίνεται το άνοιγμα των λογαριασμών. Για να υπάρχει μια συνέχεια στα πληροφοριακά στοιχεία, που συλλέγει ο επιτηδευματίας από το λογιστήριο, θα πρέπει το άνοιγμα των λογαριασμών του λογιστικού σχεδίου να γίνει, όχι με τα υπόλοιπα του χειρόγραφου ισοζυγίου, αλλά με τα σύνολα των χρεώσεων και των πιστώσεων. Με αυτό τον τρόπο θα μεταφερθεί στη μηχανογράφηση το σύνολο των κινήσεων που πραγματοποιήθηκαν, μέχρι που έγινε η μετάβαση στη μηχανογράφηση.

5.7 ΜΗΧΑΝΟΓΡΑΦΙΚΗ ΤΗΡΗΣΗ ΒΙΒΛΙΩΝ & ΣΤΟΙΧΕΙΩΝ Γ' ΚΑΤΗΓΟΡΙΑΣ

5.7.1 ΒΑΣΙΚΕΣ ΕΝΕΡΓΕΙΕΣ ΤΟΥ ΛΟΓΙΣΤΗ - ΧΡΗΣΤΗ

Η είσοδος της μηχανογράφησης στο χώρο του λογιστηρίου επέφερε αλλαγές, όχι στους θεμελιώδεις κανόνες της λογιστικής, αλλά στον τρόπο εφαρμογής αυτών. Κατά συνέπεια ό,τι έχει προαναφερθεί (στη χειρόγραφη τήρηση) σχετικά με τους λογαριασμούς, τα λογιστικά βιβλία Γ' κατηγορίας (αναφερόμαστε πάντα στο κλασικό σύστημα), τη διαχειριστική περίοδο, την πορεία των λογιστικών

εργασιών καθώς και οι διατάξεις του Κώδικα για τη γλώσσα τήρησης βιβλίων και στοιχείων ισχύουν και στη μηχανογραφημένη λογιστική παρακολούθηση.

Τα βασικότερα στάδια, που ακολουθεί ο Λογιστής-Χρήστης για την μηχανογραφημένη τήρηση μηχανογραφημένο λογιστήριο είναι τα εξής :

☐ Αν πρόκειται για τη δημιουργία νέας επιχείρησης, τηρείται καθορισμένη σειρά ενεργειών, που αφορούν την αρχική της εγκατάσταση. Δημιουργείται νέο αρχείο με την καταγραφή των στοιχείων της (επωνυμία, Α.Φ.Μ., Δ.Ο.Υ., διεύθυνση, κατηγορία τηρούμενων βιβλίων, αριθμός μηνών κλεισίματος Ισολογισμού κ.α.) καθώς και το αρχείο Λογαριασμών Λογιστικού Σχεδίου, Κινήσεων Ημέρας, Κινήσεων Περιόδου, Σκελετών Άρθρων, Αιτιολογιών, Παγίων, Άρθρων σύνδεσης με Εμπορική Διαχείριση (αν υποστηρίζεται από το πρόγραμμα) και το αρχείο Κινήσεων Σύνδεσης. Επιπλέον ορίζονται ημερομηνίες Αρχής και Τέλους Χρήσης, τα Ημερολόγια, που θα χρησιμοποιηθούν, τα Παραστατικά, καταχωρούνται οι λογαριασμοί του Ε.Γ.Λ.Σ. στο αντίστοιχο αρχείο και ορίζονται οι αντισυμβαλλόμενοι λογαριασμοί.

☐ Διαμόρφωση του σχεδίου λογαριασμών, από τους ήδη υπάρχοντες λογαριασμούς, εφόσον δεν πρόκειται για νεοσύστατη επιχείρηση.

☐ Καταχώρηση εγγραφής έναρξης χρήσης, για την ενημέρωση των μέχρι τότε υπολοίπων.

☐ Καταχώρηση εγγραφών κατά τη διάρκεια της χρήσεως πρώτα στο προσωρινό αρχείο Κινήσεις Ημέρας, όπου δεν υπάρχουν φραγμοί με τις οριζόμενες από τον Κώδικα ημερομηνίες (ενημέρωση ημερολογίου εντός 15 ημερών από την έκδοση του δικαιολογητικού) και μπορούμε να προβούμε σε τυχόν διορθώσεις ή διαγραφές. Αφού σιγουρευτούμε για την ορθότητα των καταχωρήσεων τις οριστικοποιούμε μεταφέροντάς τες, στο βασικό αρχείο Κινήσεις ON – LINE.

☐ Εκτύπωση ισοζυγίων σε τακτά χρονικά διαστήματα για την παρακολούθηση των υπολοίπων.

☐ Εκτύπωση του Α' προσωρινού ισοζυγίου στο τέλος της χρήσης για την παρακολούθηση της διαμόρφωσης των λογαριασμών.

☐ Εκτύπωση του Β' προσωρινού ισοζυγίου μετά τις εγγραφές τακτοποίησης.

☐ Καταχώρηση εγγραφών κλεισίματος της χρήσης και εκτύπωση του οριστικού ισοζυγίου.

☐ Καταχώρηση εγγραφών για το κλείσιμο των λογαριασμών του ισολογισμού και εκτύπωση του τελικού ισοζυγίου, όπου όλοι οι λογαριασμοί έχουν εξισωθεί.

☐ Σε τακτά χρονικά διαστήματα (προτιμότερο στο κλείσιμο ημέρας) επιβάλλεται η αντιγραφή όλων των αρχείων της εφαρμογής (Backup), που χρησιμοποιείται. Ο λογιστής οφείλει να τηρεί πάντα πλήρη και ενημερωμένα αντίγραφα όλων των αρχείων, ώστε να είναι εξασφαλισμένος σε περίπτωση απώλειας των στοιχείων λόγω βλάβης του Η/Υ, διακοπής ρεύματος και άλλων απρόβλεπτων παραγόντων.

5.7.2 ΕΙΔΙΚΑ ΓΙΑ ΤΗΝ ΜΗΧΑΝΟΓΡΑΦΙΚΗ ΤΗΡΗΣΗ ΗΜΕΡΟΛΟΓΙΩΝ

Με τη χρήση της μηχανογράφησης δεν υπάρχει κανένας απολύτως λόγος ύπαρξης πολλών ημερολογίων. Η ύπαρξη ενός, κατά το ιταλικό σύστημα, είναι αρκετή για να εξασφαλίσει τόσο την καταχώρηση των συναλλαγών όσο και τις ανάγκες πληροφόρησης. Μια οικονομική μονάδα με αυξημένο όγκο συναλλακτικής κίνησης, είναι βέβαιο ότι έχει προμηθευτεί περισσότερους από έναν Η\Υ. Με έναν αριθμό ανεξάρτητων σταθμών εργασίας κάθε χρήστης μπορεί να διενεργεί καταχωρήσεις ταυτόχρονα με πολλούς άλλους συναδέλφους του στο ένα και μοναδικό ημερολόγιο, που υπάρχει.

Θα πρέπει βέβαια να επισημάνουμε ότι σε ένα πλήρως μηχανογραφημένο περιβάλλον, όπου η τιμολόγηση γίνεται μηχανογραφικά, οι συναλλαγές αυτές μέσω μιας «γέφυρας», περνούν στη Γενική Λογιστική και δημιουργούν τα κατάλληλα άρθρα αυτόματα, χωρίς την παρεμβολή του λογιστή. Οι πληροφοριακές ανάγκες της επιχείρησης μπορούν να καλυφθούν πληρέστερα και με μεγαλύτερη ανάλυση από τα ισοζύγια πρωτίστως, αλλά και τα καθολικά (που σε μηχανογραφημένο περιβάλλον έχουν το στοιχείο της έγκαιρης και έγκυρης πληροφορίας). Επίσης, τα περισσότερα προγράμματα παρέχουν πολλά χρήσιμα εργαλεία ανάλυσης και παρακολούθησης των λογαριασμών, με απώτερο σκοπό την κάλυψη αυτών των αναγκών. Περιττεύει, λοιπόν, η προσπάθεια άντλησης πληροφοριών από το ημερολόγιο, το οποίο τελικά αποκτά αποκλειστικό σκοπό καταχώρησης των οικονομικών πράξεων και όχι της ανάλυσής του.

5.7.3 ΣΧΕΤΙΚΕΣ ΔΙΑΤΑΞΕΙΣ ΤΟΥ Κ.Β.Σ.

Με τις διατάξεις του άρθρων 21, 22, 23, 24 και 25 ρυθμίζονται θέματα, που αναφέρονται στη μηχανογραφική τήρηση των βιβλίων και την έκδοση των στοιχείων του επιτηδευματία.

Με τις ρυθμίσεις αυτές, έγινε προσπάθεια να καλυφθεί όλο το φάσμα των δικαιωμάτων και των υποχρεώσεων των χρηστών των ηλεκτρονικών μέσων και των υποχρεώσεων εκείνων, που καταρτίζουν τα προγράμματα εφαρμογών, καθώς και να εξυπηρετηθούν οι ανάγκες των φορολογικών αρχών, που απορρέουν από τις φορολογικές διατάξεις. Στην παράθεση των άρθρων, που ακολουθεί περιοριζόμαστε στα κυριότερα σημεία, που αφορούν τους επιτηδευματίες που τηρούν βιβλία Γ' κατηγορίας, στο κλασικό σύστημα, με το μηχανογραφικό τρόπο (που είναι και το επίμαχο θέμα του παρόντος κεφαλαίου).

ΑΡΘΡΟ 21

ΤΟΠΟΣ ΤΗΡΗΣΗΣ – ΧΡΟΝΟΣ ΔΙΑΦΥΛΛΞΗΣ ΒΙΒΛΙΩΝ ΚΑΙ ΣΤΟΙΧΕΙΩΝ

Τα τηρούμενα με μηχανογραφικό τρόπο βιβλία, με γνωστοποίηση στον αρμόδιο προϊστάμενο Δ.Ο.Υ., μπορεί να ενημερώνονται σε άλλο τόπο, με την προϋπόθεση ότι δεν θα απομακρύνονται τα πρωτογενή φορολογικά στοιχεία και λοιπά δικαιολογητικά των εγγραφών και τα εκτυπωμένα βιβλία θα επιστρέφονται άμεσα μετά την εκτύπωσή τους στην επαγγελματική εγκατάσταση που αφορούν. Τα βιβλία, οι οπτικοί δίσκοι και γενικά όλα τα ηλεκτρομαγνητικά μέσα στα οποία αποθηκεύονται δεδομένα βιβλίων, για τα οποία δεν υπάρχει υποχρέωση εκτύπωσής τους διαφυλάσσονται έξι χρόνια από τη λήξη της διαχειριστικής περιόδου που αφορούν.

ΑΡΘΡΟ 22

ΜΗΧΑΝΟΓΡΑΦΗΣΗ ΓΕΝΙΚΑ

Σύμφωνα με τις διατάξεις του άρθρου 22, κατά το μέρος που η τήρηση των βιβλίων και η έκδοση των στοιχείων του επιτηδευματία καλύπτεται μηχανογραφικά, εφαρμόζονται οι διατάξεις των άρθρων 22 έως και 25, ενώ κατά το μέρος που η τήρηση των βιβλίων και η έκδοση των στοιχείων καλύπτεται με χειρόγραφο και μηχανογραφικό τρόπο, εφαρμόζονται οι αντίστοιχες κατά περίπτωση διατάξεις του κώδικα αυτού. Αυτό σημαίνει ότι παρέχεται η δυνατότητα στον επιτηδευματία, να κάνει παράλληλη χρήση και των δυο συστημάτων (μηχανογραφικό και χειρόγραφο) για την τήρηση των βιβλίων και την έκδοση των στοιχείων του. Δηλαδή, μπορεί επιτηδευματίας να τηρεί μηχανογραφικά τη γενική λογιστική και να εκδίδει τα στοιχεία του χειρόγραφα ή αντίστροφα ή ορισμένα βιβλία ή στοιχεία με τον έναν τρόπο και ορισμένα με τον άλλο.

Επισημαίνεται, όμως, ότι δεν μπορεί ο επιτηδευματίας το ίδιο βιβλίο (π.χ. το γενικό ή ένα αναλυτικό ημερολόγιο) άλλοτε να το τηρεί μηχανογραφικά και άλλοτε χειρόγραφα ή ένα στοιχείο (π.χ. δελτίο αποστολής ή τιμολόγιο – δελτίο αποστολής) να το εκδίδει μηχανογραφικά με την συμπλήρωση ορισμένων μόνο δεδομένων (π.χ. είδη, ποσότητες, τιμή μονάδας και αξία αγαθών) και τα υπόλοιπα να τα συμπληρώνει χειρόγραφα.

ΑΡΘΡΟ 23

ΥΠΟΧΡΕΩΣΕΙΣ ΧΡΗΣΤΩΝ-

ΤΕΧΝΙΚΕΣ ΠΡΟΔΙΑΓΡΑΦΕΣ ΛΟΓΙΣΜΙΚΟΥ

Ο επιτηδευματίας που χρησιμοποιεί Η/Υ για την τήρηση βιβλίων ή την έκδοση στοιχείων υποχρεούται :

☞ Να έχει αναλυτικό εγχειρίδιο οδηγιών χρήσης του λογισμικού στην ελληνική γλώσσα, που αναφέρεται τουλάχιστον στην εφαρμογή των διατάξεων του Κ.Β.Σ. και το οποίο ενημερώνεται αμέσως για κάθε μεταβολή που επέρχεται σε αυτόν.

☞ Να θέτει στη διάθεση του προϊσταμένου της Δ.Ο.Υ. το κατάλληλο προσωπικό για τη χρήση του λογισμικού της επιχείρησης και για όσο χρόνο απαιτηθεί, κατά τη διάρκεια του ελέγχου.

☞ Να διαφυλάσσει εκτός από τα βιβλία και στοιχεία που ορίζονται, τα μηνιαία ισοζύγια του γενικού καθολικού, τις μηνιαίες καταστάσεις του βιβλίου αποθήκης, τα ηλεκτρομαγνητικά μέσα αποθήκευσης πληροφοριών, μέχρι την εκτύπωση των δεδομένων τους και το εγχειρίδιο οδηγιών χρήσης του λογισμικού.

Το λογισμικό πρέπει να ανταποκρίνεται πλήρως στις απαιτήσεις των διατάξεων του Κ.Β.Σ., όπως ισχύουν κάθε φορά και επιπλέον πρέπει να διαθέτει συγκεκριμένες δυνατότητες :

☞ Ανάπτυξης κωδικών αριθμών και τίτλων λογαριασμών από τους επιτηδευματίες, που τηρούν Γ' κατηγορίας βιβλία, ανάλογης του Ε.Γ.Λ.Σ. ή των κλαδικών λογιστικών σχεδίων.

☞ Προσδιορισμού των χρησιμοποιούμενων μεταβλητών, φορολογικών συντελεστών, εισφορών, τελών από τον ίδιο το χρήστη.

☞ Αυτόματης ετήσιας προοδευτικής αρίθμησης κάθε ημερολογιακής εγγραφής, ξεχωριστά για κάθε ημερολόγιο, η οποία δεν επιτρέπεται να μεταβάλλεται από το χρήστη.

☞ Διασφάλισης της ενημέρωσης των βιβλίων με το περιεχόμενο των στοιχείων που εκδίδονται μηχανογραφικά.

☞ Διαχωρισμού, καταχώρησης και εκτύπωσης των οικονομικών πράξεων της νέας διαχειριστικής περιόδου, παράλληλα με τις οικονομικές πράξεις και τις τακτοποιητικές πράξεις της χρήσης που έληξε (σύνταξη Ισολογισμού), αλλά και αυτόματης μεταφοράς των υπολοίπων στους λογαριασμούς της νέας χρήσης.

☞ Διαχωρισμού και χωριστής εκτύπωσης των πράξεων του τελευταίου μήνα της χρήσης που έληξε, από τις τακτοποιητικές πράξεις της ίδιας χρήσης.

☞ Αποκλεισμού της δυνατότητας για αναδρομική τροποποίηση ή παρεμβολή οποιασδήποτε εγγραφής, μετά την πάροδο της οριζόμενης προθεσμίας.

☞ Μεταγενέστερης αναπαραγωγής των εγγραφών σε περίπτωση τροποποίησης του λογισμικού.

☞ Αυτόματης ενέργειας των αθροίσεων των ποσών των ημερολογίων, των λογαριασμών και των ισοζυγίων και της μεταφοράς τους από μία σελίδα σε άλλη.

ΑΡΘΡΟ 24

ΧΡΟΝΟΣ ΚΑΙ ΤΡΟΠΟΣ ΜΗΧΑΝΟΓΡΑΦΙΚΗΣ ΕΝΗΜΕΡΩΣΗΣ ΤΩΝ ΒΙΒΛΙΩΝ ΚΑΙ ΕΚΔΟΣΗΣ ΣΤΟΙΧΕΙΩΝ

Η μηχανογραφική τήρηση των βιβλίων πραγματοποιείται σε δύο στάδια. Το στάδιο της ενημέρωσης και το στάδιο της εκτύπωσης. Η ενημέρωση των βιβλίων

γίνεται με την εισαγωγή των δεδομένων κάθε οικονομικής πράξης που πραγματοποιεί ο επιτηδευματίας στο αρχείο του ΗΥ, και τη λογιστικοποίηση των διατάξεων αυτών στις προθεσμίες που ορίζει ο κώδικας. Η εισαγωγή γίνεται με την πληκτρολόγηση ή αυτόματα, όταν υπάρχει σύστημα ON LINE ενημέρωσης των βιβλίων με τα στοιχεία, που εκδίδονται μηχανογραφικά. Η εκτύπωση είναι η μεταφορά από το αρχείο του ΗΥ και η απεικόνιση σε μηχανογραφικά έντυπα (θεωρημένα ή αθεώρητα) των οικονομικών πράξεων. Επισημαίνεται ότι οι προθεσμίες για την ενημέρωση των βιβλίων που τηρούνται μηχανογραφικά, όπως αναφέρονται στις επόμενες παραγράφους, έχουν αφετηρία την ημερομηνία έκδοσης των φορολογικών στοιχείων του χρήστη, ενώ για τα στοιχεία, που εκδίδει άλλος επιτηδευματίας λαμβάνεται υπ' όψιν η ημερομηνία λήψης τους. Η παραβίαση της προθεσμίας καταχώρησης των στοιχείων σε βιβλία σε σχέση με την ημερομηνία έκδοσής τους, δεν επιτρέπεται σε καμία περίπτωση.

Μελετώντας τις διατάξεις των νέων παραγράφων 1 και 2 (του άρθρου 24), όπως αυτές παραθέτονται στην ερμηνευτική εγκύκλιο Πολ. 1271/12- 12- 2002 (ισχύς από 1.1.2003), που αναλύει και εξειδικεύει τις αλλαγές στον Κ.Β.Σ. με το Νόμο 3052/2002, αναφορικά με την τήρηση Γ' κατηγορίας βιβλίων στο κλασικό σύστημα, διαπιστώνουμε ότι :

Α) Τα ημερολόγια, στα οποία καταχωρούνται πρωτογενώς οι εγγραφές (το γενικό ημερολόγιο στο κλασικό σύστημα), καθώς και το ημερολόγιο εγγραφών Ισολογισμού ενημερώνονται στην προθεσμία που ορίζεται από τις διατάξεις της παραγράφου 2 του άρθρου 17, δηλαδή εντός (15) ημερών, από την έκδοση ή τη λήψη του κατά περίπτωση δικαιολογητικού και επί ταμιακών πράξεων από τη διενέργειά τους. Όλα τα ημερολόγια εκτυπώνονται αθεώρητα μέχρι το τέλος του επόμενου μήνα (εκείνου που αφορούν οι οικονομικές πράξεις) ή αποθηκεύονται σε ηλεκτρομαγνητικά μέσα (δισκέτα, αθεώρητο CD, σκληρό δίσκο). Ειδικά το ημερολόγιο εγγραφών Ισολογισμού εκτυπώνεται μέχρι το κλείσιμο του Ισολογισμού.

Β) Το γενικό καθολικό και τα αναλυτικά καθολικά εκτυπώνονται στο τέλος της διαχειριστικής περιόδου, μέσα στην προθεσμία κλεισίματος του ισολογισμού. τα βιβλία αυτά μπορεί να μην εκτυπώνονται στο τέλος της χρήσης αλλά τα δεδομένα τους να αποθηκεύονται σε ηλεκτρομαγνητικά μέσα, υπό την προϋπόθεση ότι υπάρχει η δυνατότητα αναπαραγωγής του περιεχομένου τους, όταν ζητηθεί από το φορολογικό έλεγχο (παρ.7 άρθρο 24).

Γ) Το ισοζύγιο λογαριασμών «γενικού – αναλυτικών καθολικών» εκτυπώνεται θεωρημένο, μέχρι το τέλος του μήνα εκείνου που αφορούν οι οικονομικές πράξεις. Σε αυτό εμφανίζονται τα προοδευτικά αθροίσματα χρέωσης και πίστωσης των λογαριασμών όλων των βαθμίδων καθώς και των υπολοίπων αυτών, μέχρι το τέλος του προηγούμενου μήνα, τα σύνολα των κινήσεων του μήνα, τα συνολικά αθροίσματα χρέωσης και πίστωσης των λογαριασμών, καθώς και τα υπόλοιπά τους χρεωστικά και πιστωτικά, μέχρι το τέλος του μήνα που αφορούν.

Δ) Το βιβλίο αποθήκης ενημερώνεται στις προθεσμίες που ορίζονται από την παράγραφο 2 περίπτωση γ' του άρθρου 17, δηλαδή, ποσοτικά εντός οκτώ (8) ημερών από την παραλαβή ή την παράδοση ή άλλου είδους διακίνησης του αγαθού και κατ' αξία εντός δέκα (10) ημερών από την έκδοση ή τη λήψη του στοιχείου αξίας. Ο επιτηδευματίας αποθηκεύει μέχρι το τέλος του επόμενου μήνα, εκείνου που αφορούν οι οικονομικές πράξεις, τα δεδομένα του βιβλίου, με επιπλέον αναγραφή για κάθε μήνα του αριθμού των μερίδων των κινηθέντων ειδών σε θεωρημένο οπτικό δίσκο (CD-ROM της τεχνολογίας WORM). Μπορεί όμως και να το εκτυπώνει στο τέλος της χρήσης, μέσα στην προθεσμία σύνταξης του ισολογισμού (υπό οριζόμενες προϋποθέσεις), με δυνατότητα μη εκτύπωσης εφόσον τα δεδομένα φυλάσσονται σε ηλεκτρομαγνητικά μέσα αποθήκευσης.

ΑΡΘΡΟ 25

ΕΙΔΙΚΕΣ ΔΙΑΤΑΞΕΙΣ

1. Η εκτύπωση των θεωρημένων βιβλίων και καταστάσεων, μπορεί να γίνει σε ενιαίο θεωρημένο μηχανογραφικό χαρτί γενικής αρίθμησης, με την προϋπόθεση ότι κατά την εκτύπωση αποτυπώνεται το είδος του βιβλίου ή της κατάστασης, δίνεται ενιαία εσωτερική αρίθμηση των σελίδων, κάθε είδους βιβλίου ή κατάστασης και με το σημείωμα θεώρησης γνωστοποιείται στον προϊστάμενο της Δ.Ο.Υ., το είδος των βιβλίων και των καταστάσεων που θα εκτυπωθούν από το ενιαίο έντυπο.

2. Επιτρέπεται η έκδοση των φορολογικών στοιχείων από το ίδιο θεωρημένο στέλεχος μηχανογραφικού εντύπου πολλαπλής χρήσης που φέρει ενιαία αρίθμηση, εφόσον με το σημείωμα θεώρησης γίνει γνωστοποίηση στον αρμόδιο προϊστάμενο της Δ.Ο.Υ., για το είδος και τις σειρές των στοιχείων, που εκδίδονται από αυτό και με την προϋπόθεση ότι κατά τη μηχανογραφική έκδοση αποτυπώνεται ο τίτλος και η σειρά του στοιχείου με τη ενιαία εσωτερική αρίθμηση για κάθε είδος και σειρά στοιχείου. Η επέκταση της δυνατότητας έκδοσης και άλλου είδους ή άλλης σειράς στοιχείων από το ίδιο θεωρημένο στέλεχος επιτρέπεται, εφόσον πριν από την έκδοση αυτή δηλωθεί αυτό εγγράφως στον προϊστάμενο της αρμόδιας Δ.Ο.Υ., που θεώρησε τα στοιχεία αυτά.

3. Μηχανογραφικές καταστάσεις ή βεβαιώσεις, σε έγγραφη ή μαγνητική μορφή, οι οποίες εκδίδονται ή παράγονται από τράπεζες ή άλλους πιστωτικούς οργανισμούς και πιστοποιούν την πραγματοποίηση από αυτές εισπράξεων ή πληρωμών για λογαριασμό του Δημοσίου, νομικών προσώπων δημοσίου δικαίου ή ασφαλιστικών οργανισμών, ελέχουν θέση παραστατικών εγγράφων των δΟΣΟΛΗΨΙΩΝ που αναφέρονται σ' αυτές.

4. Σε περίπτωση βλάβης μηχανήματος ή γενικά μη λειτουργίας του λογισμικού, η ενημέρωση των βιβλίων παρατείνεται για δέκα (10) ημέρες, εφόσον γίνει σχετική γνωστοποίηση στον προϊστάμενο της Δ.Ο.Υ. Όταν τα αίτια της μη

ενημέρωσης συνεχίζονται και μετά από το χρόνο της παράτασης αυτής, οι πρωτογενείς εγγραφές, μέχρι την αποκατάσταση της βλάβης, γίνονται χειρόγραφα σε αντίστοιχα βιβλία ή σε ένα γενικό ημερολόγιο ή στα μηχανογραφικά έντυπα. Τα στοιχεία στην περίπτωση αυτή μπορεί να εκδίδονται και από ιδιαίτερη σειρά εντύπων.

Μετά τη λειτουργική αποκατάσταση του συστήματος γίνεται αμέσως η μεταφορά των εγγράφων από τα χειρόγραφα βιβλία στον Η\Υ, καθώς και η εκτύπωση των βιβλίων ή καταστάσεων, εφόσον παρήλθε η προθεσμία εκτύπωσής τους.

ΜΕΡΟΣ Β΄

ΚΕΦΑΛΑΙΟ 60

**ΕΦΑΡΜΟΓΗ ΧΕΙΡΟΓΡΑΦΗΣ ΤΗΡΗΣΗΣ
ΒΙΒΛΙΩΝ & ΣΤΟΙΧΕΙΩΝ
Γ' ΚΑΤΗΓΟΡΙΑΣ**



6.1 ΕΙΣΑΓΩΓΗ ΣΤΗ ΧΕΙΡΟΓΡΑΦΗ ΕΦΑΡΜΟΓΗ

Η θεωρητική ανάλυση, σίγουρα θέτει τις βάσεις στην εκμάθηση, ωστόσο η εμπέδωση και η πλήρης κατανόηση επιτυγχάνονται με την πρακτική εφαρμογή. Για το λόγο αυτό επιλέξαμε ένα αντιπροσωπευτικό παράδειγμα ατομικής επιχείρησης, που τηρεί Γ' κατηγορίας βιβλία και στοιχεία, κατά το κλασικό – Ιταλικό σύστημα. Αρχικά, θα παρουσιάσουμε την χειρόγραφη λογιστική παρακολούθηση των οικονομικών γεγονότων της υποτιθέμενης επιχειρηματικής μονάδας. Ας σημειωθεί πως η έλλειψη βαθιάς γνώσης του χειρόγραφου τρόπου καθιστά αρκετά δύσκολη έως ανέφικτη την ολοκληρωμένη αντίληψη του μηχανογραφημένου.

6.2 ΑΠΟΓΡΑΦΗ – ΕΚΦΩΝΗΣΕΙΣ

Η ατομική επιχείρηση με την οποία θα ασχοληθούμε φέρει την επωνυμία «Παναγιώτης Κ. Φαλίδα», ο οποίος είναι και ο ιδιοκτήτης της. Έχει την έδρα της στη Γέφυρα Μεγανίτη, στην πόλη του Αιγίου με τηλ. 26910-74473, Α.Φ.Μ. 094017817, Δ.Ο.Υ. Αιγίου και Τ.Κ. 25100. Αντικείμενο των εργασιών της αποτελεί αποκλειστικά και μόνο το χονδρικό εμπόριο ηλεκτρολογικών ειδών. Η εφαρμογή της παρακολούθησης και καταγραφής των οικονομικών γεγονότων αναφέρεται στον τέταρτο χρόνο λειτουργίας της.

Η απογραφή της επιχείρησης την 1^η Ιανουαρίου 2002 παρουσιάζεται ως εξής :

I. ΟΙΚΟΠΕΔΑ

- Ένα οικοπέδο 200 τ.μ. στην περιοχή Βουλομένο Αιγίου αξίας 73300,00 ΕΥΡΩ. Οι μέχρι τώρα αποσβέσεις ανέρχονται σε 14800,00 ΕΥΡΩ.

II. ΚΤΙΡΙΑ – ΕΓΚΑΤΑΣΤΑΣΕΙΣ

- Κατάστημα ισόγειο 90 τ.μ. στην οδό Αγιαλέως 90, Αίγιο αξίας 74000,00 ΕΥΡΩ. Οι μέχρι τώρα αποσβέσεις ανέρχονται σε 14800,00 ΕΥΡΩ.
- Κτίριο διώροφο 150 τ.μ. στην οδό Μ. Ταξιαρχών 24 Κουλούρα – Αιγίου αξίας 145000,00 ΕΥΡΩ. Οι μέχρι τώρα αποσβέσεις ανέρχονται σε 29000,00 ΕΥΡΩ.

III. ΜΕΤΑΦΟΡΙΚΑ ΜΕΣΑ

- Ένα φορτηγό MERCEDES μοντέλο 1992, με αριθμό πλαισίου 20103 και αριθμό κυκλοφορίας Α.Χ.Ε. 4252 αξίας 71250,00 ΕΥΡΩ. Οι αποσβέσεις μέχρι τώρα ανέρχονται 14000,00 ΕΥΡΩ.
- Ένα ημιφορτηγό TOYOTA μοντέλο 1995, με αριθμό πλαισίου 151237 και αριθμό κυκλοφορίας Α.Χ.Ε. 1856 αξίας 8550,00 ΕΥΡΩ. Οι αποσβέσεις μέχρι τώρα ανέρχονται 3520,00 ΕΥΡΩ.

IV. ΕΠΙΠΛΑ, ΜΗΧΑΝΕΣ ΓΡΑΦΕΙΟΥ, Η \ Υ

- ◆ Δύο γραφεία αξίας 250,00 ΕΥΡΩ το καθένα.
- ◆ Δύο ντουλάπες διαστάσεων 0,50*2,00 μέτρα, αξίας 132,00 ΕΥΡΩ η καθεμία.
- ◆ Πέντε σειρές ράφια μήκους 5 μέτρων, αξίας 115,00 ΕΥΡΩ συνολικά.
- ◆ Επτά καρέκλες, αξίας 70,00 ΕΥΡΩ η καθεμία.
- ◆ Ένα Η\Υ "IBM", αξίας 1500,00 ΕΥΡΩ.
- ◆ Τρεις αριθμομηχανές CASIO, αξίας 150,00 ΕΥΡΩ έκαστη.

Οι αποσβέσεις ανέρχονται για τα έπιπλα σε 253,00 ΕΥΡΩ, για τον Η\Υ 310,00 ΕΥΡΩ και για τις αριθμομηχανές 87,00 ΕΥΡΩ.

V. ΕΜΠΟΡΕΥΜΑΤΑ

- ◆ Καλώδια 21500 μέτρα, αξίας 0,85 ΕΥΡΩ το μέτρο.
- ◆ Σωλήνα Πλαστική 6500 μέτρα, αξίας 0,10 ΕΥΡΩ το μέτρο.
- ◆ Διακόπτες, 800 διακόπτες αξίας 25,00 ΕΥΡΩ ο καθένας.
- ◆ Ντουί Πορσελάνης, 45 κουτιά αξίας 0,80 ΕΥΡΩ το καθένα.
- ◆ Πίνακες Φώτκα, 35 πίνακες αξίας 18,50 ΕΥΡΩ ο καθένας.
- ◆ Αυτόματες Ασφάλειες Ράγας Siemens, 60 κουτιά αξίας 3,50 ΕΥΡΩ το καθένα.
- ◆ Διακόπτες, 800 διακόπτες αξίας 25,00 ΕΥΡΩ ο καθένας.
- ◆ Πρίζες Τηλεφώνου RSII, 230 πρίζες αξίας 50,00 ΕΥΡΩ η καθεμία.
- ◆ Πρίζες T.V. Δορυφορική, 380 πρίζες αξίας 55,00 ΕΥΡΩ η καθεμία.
- ◆ Θερμοστάτες, 70 κομμάτια αξίας 160,00 ΕΥΡΩ ο καθένας.
- ◆ Φωτοκύτταρα, 45 κομμάτια αξίας 350,00 ΕΥΡΩ το καθένα.

VI. ΠΕΛΑΤΕΣ

- ◆ Κ. Κουνινιώτης Αράτου 20, Αίγιο Α.Φ.Μ. 020902620. Υπόλοιπο 560,00 ΕΥΡΩ.
- ◆ Κ. Κολοκυθάς Κορίνθου 162, Πάτρα Α.Φ.Μ. 086192010. Υπόλοιπο 1250,00 ΕΥΡΩ.
- ◆ Ανδριόπουλος & Σία Ο.Ε., Αγίας Λαύρας 14, Καλάβρυτα, Α.Φ.Μ. 068242126. Υπόλοιπο 880,00 ΕΥΡΩ.
- ◆ Αφοί Γιανόπουλοι, Ερμού 78, Πύργος Α.Φ.Μ. 020230321. Υπόλοιπο 1560,00 ΕΥΡΩ.
- ◆ Γ. Γκότσης, Ανδρονουπούλου 12, Αίγιο. Α.Φ.Μ. 030207060. Υπόλοιπο 340,00 ΕΥΡΩ.

VIII. ΕΠΙΣΦΑΛΕΙΣ ΠΕΛΑΤΕΣ

- ◆ Β. Βλάχος, Κουνινά Αιγίου Α.Φ.Μ. 024582601. Υπόλοιπο 320,00 ΕΥΡΩ.
- ◆ Α. Αναγνώστου, Τέμενη Αιγίου Α.Φ.Μ. 053265478. Υπόλοιπο 0,01 ΕΥΡΩ.

ΙΧ. ΣΥΝΑΛΛΑΓΜΑΤΙΚΕΣ ΓΙΑ ΕΙΣΠΡΑΞΗ

- ⊙ Αποδοχής Ανδριόπουλου & Σία Ο.Ε., λήξης 28/02/02, αξίας 900,00 ΕΥΡΩ.
- ⊙ Αποδοχής Αφοι Γιανόπουλοι, λήξης 25/04/02, αξίας 1500,00 ΕΥΡΩ.
- ⊙ Αποδοχής Κ. Κολοκυθά, λήξης 26/04/02, αξίας 1000,00 ΕΥΡΩ.

Χ. ΧΡΗΜΑΤΙΚΑ ΔΙΑΘΕΣΙΜΑ

- ⊙ Μετρητά 9800,99 ΕΥΡΩ.
- ⊙ Καταθέσεις Ε.Τ.Ε. 4933,00 ΕΥΡΩ.
- ⊙ Καταθέσεις στην Τράπεζα Εργασίας 4300,00 ΕΥΡΩ

ΧΙ. ΕΞΟΔΑ ΕΠΟΜΕΝΗΣ ΧΡΗΣΗΣ

- ⊙ Ασφάλιστρα 150,00 ΕΥΡΩ

ΧΙΙ. ΚΕΦΑΛΑΙΟ

- ⊙ Πάνος Φαλίδας 314509,00 ΕΥΡΩ

ΧΙΙΙ. ΑΠΟΘΕΜΑΤΙΚΑ

- ⊙ Τακτικό αποθεματικό 30000,00 ΕΥΡΩ

ΧΙV. ΠΡΟΒΛΕΨΕΙΣ

- ⊙ Πρόβλεψη από επισφαλή πελάτη Β. Βλάχο 160,00 ΕΥΡΩ

ΧV. ΜΑΚΡΟΠΡΟΘΕΣΜΕΣ ΥΠΟΧΡΕΩΣΕΙΣ

- ⊙ Δάνεια στην Ε.Τ.Ε. 17000,00 ΕΥΡΩ

ΧVΙ. ΠΡΟΜΗΘΕΥΤΕΣ

- ⊙ Αφοι Πανίτσα Ο.Ε., Αγίου Κωνσταντίνου 210, Αθήνα, Α.Φ.Μ. 021659875. Ποσό 2400,00 ΕΥΡΩ.
- ⊙ Ν. Νίκου, Μαιζώνος 108, Πάτρα Α.Φ.Μ. 036986865. Ποσό 3100,00 ΕΥΡΩ.
- ⊙ Β. Βασιάκος, Ν. Λεωφ. Σπάτων 131 – 139, Γέρακας Αττικής, Α.Φ.Μ. 094050666. Πόσο 3500,00 ΕΥΡΩ.
- ⊙ Φ. Φώτου, Αγίου Ανδρέου 95, Καστέλα Πειραιά, Α.Φ.Μ. 058467923. Ποσό 1500,00 ΕΥΡΩ

ΧVΙΙ. ΣΥΝΑΛΛΑΓΜΑΤΙΚΕΣ ΠΛΗΡΩΤΕΕΣ

- ⊙ Έκδοσης Ν. Νίκου & Σία Ο.Ε., λήξης 03/04/02, αξίας 1500,00ΕΥΡΩ.
- ⊙ Έκδοσης Β. Βασιάκος, λήξης 27/04/02, αξίας 2000,00 ΕΥΡΩ.
- ⊙ Έκδοσης Αφοί Πανίτσα Ο.Ε., λήξης 24/06/02, αξίας 1000,00 ΕΥΡΩ

ΧVΙΙΙ. ΥΠΟΧΡΕΩΣΕΙΣ ΑΠΟ ΑΣΦΑΛΙΣΤΙΚΟΥΣ ΟΡΓΑΝΙΣΜΟΥΣ

- ⊙ Ι.Κ.Α. – TEAM 175,00 ΕΥΡΩ

XIX. ΥΠΟΧΡΕΩΣΕΙΣ ΑΠΟ ΦΟΡΟΥΣ – ΤΕΛΗ

- Φορτηγού «MERCEDES» 45,00 ΕΥΡΩ.
- Ημιφορτηγού «TOYOTA» 35,00 ΕΥΡΩ
- Φ. Μ. Υ. 20,65 ΕΥΡΩ
- Υπόλοιπο Φ.Π.Α. 530,00 ΕΥΡΩ

XX. ΔΟΥΛΕΥΜΕΝΑ ΕΞΟΔΑ

- Τηλεφωνικά 300,35 ΕΥΡΩ

Για πρακτικούς λόγους παρακολουθούμε τα οικονομικά γεγονότα της επιχείρησης κατά το πρώτο εξάμηνο, το οποίο και θεωρούμε σαν μια χρήση.

Τα λογιστικά γεγονότα που πραγματοποιήθηκαν στο διάστημα των έξι μηνών (Ιανουάριος – Ιούνιος), έχουν ως εξής :

ΙΑΝΟΥΑΡΙΟΣ

2/1 Αγοράσαμε καλώδια 300 μέτρα, με 0,95 ΕΥΡΩ το μέτρο και σωλήνα πλαστική 1000 μέτρα με 0,15 ΕΥΡΩ το μέτρο, από τον Φ. Φώτου, μετρητοίς, πλέον ΦΠΑ 18% (Δ.Α- Τ.Π. Νο 8).

4/1 Αγοράσαμε 4 πίνακες «Φώτκα» 18,50 ΕΥΡΩ ο καθένας, 20 ασφάλειες Siemens 3,50 ΕΥΡΩ η καθεμία και 5 θερμοστάτες 160,00 ΕΥΡΩ ο καθένας, με πίστωση από τον Β. Βασιιάκο, πλέον ΦΠΑ 18% (Δ.Α – Τ.Π. Νο 10).

7/1 Πουλήσαμε 100 διακόπτες (μεσαίο Α\R) με 30,00 ΕΥΡΩ τον καθένα, στον πελάτη μας Α. Ανδριόπουλο μετρητοίς, πλέον ΦΠΑ 18% (Δ.Α.- Τ.Π. Νο 1).

10/1 Ο προμηθευτής μας Βασιιάκος εξέδωσε 2 ισόποσες συνήκες αποδοχής μας, στην Τραπ. Εργασίας, αξίας 556,96 έναντι οφειλής, λήξης 20/02 και 31/03. Επιβάρυνε κάθε συνήκη με τόκους 90,00 ΕΥΡΩ.

15/1 Η επιχείρηση καταβάλλει 146,00 ΕΥΡΩ στον ντεκορατέρ Κ. Καλλωπίδη για διακόσμηση της βιτρίνας, πλέον ΦΠΑ 18% (Τ.Π.Υ Νο 6).

18/1 Ο πελάτης μας Α. Αναγνώστου, που στις 31/12/01 όφειλε 2950,00 ΕΥΡΩ είχε χαρακτηριστεί ανεπίδεκτος είσπραξης, παρακολουθείται και εμφανίζεται στα βιβλία μας χρεωμένος με 1,00 ΕΥΡΩ, ήρθε σήμερα και μας έδωσε όλο το οφειλόμενο ποσό (Γραμμ. Είσπρ. Νο 3).

21/1 Καταβάλλαμε 50,00 ΕΥΡΩ για συνδρομή σε περιοδικό των εμπορών ηλεκτρολογικών ειδών, πλέον Φ.Π.Α. 4% (ΕΝΤΑΛΜΑ ΠΛΗΡΩΜΗΣ Νο 8).

25/1 Αποδίδεται ο ΦΠΑ Δεκεμβρίου 2001 στη Δ.Ο.Υ. Αιγίου (Περιοδική Δήλωση ΦΠΑ).

28/1 Πουλήσαμε 10 πρίζες τηλεφώνου με 52,00 ΕΥΡΩ την καθεμία, με το υπ' αριθμόν 10 Δ.Α. - Τ.Π. στον πελάτη μας Κ. Κολοκυθά, πλέον Φ.Π.Α. Εκείνος εξέδωσε αμέσως μια ισόποση επιταγή στο όνομά μας και συμφωνήσαμε να την εισπράξουμε από την Ε.Τ.Ε. στις 26/02 (Αρ. Επιταγής 4420160).

29/1 Εισπράξαμε ενοίκια μηνών Ιανουαρίου – Μαρτίου, για το κατάστημα, που μισθώνουμε στον Κ. Κόκλα, σύνολο 1320,00 ΕΥΡΩ, πλέον χαρτόσημο 3,6% (Αποδ. Ενοικίου 12).

30/1 Συντάσσεται η μισθοδοτική κατάσταση μηνός Ιανουαρίου ενώ την ίδια μέρα γίνεται και η εξόφληση (Ενταλμα Πληρωμής Νο 15) :

- ⊗ Π. Πέτρου. Λογιστής, μηνιαίος ακαθάριστος μισθός 1000,00 ΕΥΡΩ, έγγαμος με 2 τέκνα.
- ⊗ Α. Αβράμης. Πωλητής, ακαθάριστος μηνιαίος μισθός 820,00 ΕΥΡΩ, έγγαμος με 2 τέκνα και σύζυγο εργαζόμενη.
- ⊗ Ν. Ντέλλου. Πωλήτρια, ακαθάριστος μηνιαίος μισθός 750,00 ΕΥΡΩ, έγγαμη με 3 τέκνα και σύζυγο εργαζόμενο.
- ⊗ Ν. Νταλάκας. Οδηγός, ακαθάριστος μηνιαίος μισθός 470,00 ΕΥΡΩ, άγαμος.

31/1 Γίνεται η εκκαθάριση Φ.Π.Α. μηνός Ιανουαρίου.

ΦΕΒΡΟΥΑΡΙΟΣ

1/2 Κατόπιν παραγγελίας του πελάτη μας Γ. Γκότση, του στείλαμε με το ημιφορτηγό της επιχείρησής μας, 25 πρίζες TV με 58,00 ΕΥΡΩ η καθεμία, πλέον Φ.Π.Α. 18% (Δ.Α. Νο 20).

4/2 Πληρώνονται τηλεφωνικά τέλη προηγούμενης χρήσης 300,00 ΕΥΡΩ (Λογ/σμος ΟΤΕ).

6/2 Αγοράσαμε 5 φωτοκύτταρα με 350,00 ΕΥΡΩ το καθένα, από τους Αφούς Πανίτσα, με Δ.Α. - Τ.Π. Νο 22 (πλέον Φ.Π.Α. 18%). Εξοφλήσαμε την αξία του δίνοντας 1165,00 ΕΥΡΩ μετρητοίς, ενώ για τα υπόλοιπα οπισθογραφήσαμε τη συνίκη αποδοχής Ανδριόπουλου & Σια Ο.Ε., αξίας 900,00 ΕΥΡΩ, λήξης 28/02 (Ενταλμα Πληρωμής Νο 20).

11/2 Πουλήσαμε 10 θερμοστάτες των 163,00 ΕΥΡΩ ο καθένας, στον πελάτη μας Κ. Κουνινιώτη (Δ.Α. - Τ.Π. Νο 12, πλέον Φ.Π.Α. 18%). Όταν ήρθε την επόμενη μέρα να πληρώσει μετρητοίς, του χορηγήσαμε έκπτωση 10 %.

13/2 Ήρθε ο πελάτης Γ. Γκότσης και του εκδώσαμε το υπ' αριθμόν 20 Τιμολ. Πώλησης για εμπορεύματα, που του είχαμε στείλει στις 01/02. Μας εξόφλησε

μετρητοίς κατά το ήμισυ ενώ για το υπόλοιπο ποσό της οφειλής αποδέχθηκε μια συνίκη, αξίας 970,00 ΕΥΡΩ, λήξεως 03/03 την οποία εμείς μεταβιβάσαμε στην Ε.Τ.Ε. (τόκοι εισπρ.114,50).

14/2 Εξοφλείται ο τρέχων λογαριασμός Ο.Τ.Ε., συνολικής αξίας 236,00 ΕΥΡΩ.

16/2 Η επιχείρηση αγόρασε από τον Τ. Τέρπο 2 air-condition, συνολικής αξίας 850,00 ΕΥΡΩ, με επιταγή λήξεως 02/03 (πλέον Φ.Π.Α. 18%, Δ.Α – Τ.Π. Νο 19).

20/2 Εξοφλούμε στην Τράπεζα Εργασίας τη συνίκη του προμηθευτή μας Β.Βασιιάκου, λήξεως 28/02 (Ενταλμα Πληρωμής Νο 18)

22/2 Ασφάλιστρα μηνός Φεβρουαρίου ύψους 150,00 ΕΥΡΩ, που είχαν πληρωθεί την προηγούμενη χρήση, σήμερα θεωρούνται δουλευμένα.

25/2 Αποδίδεται ο Φ.Π.Α. Ιανουαρίου (Περιοδική Δήλωση Φ.Π.Α.).

26/2 Εισπράττουμε από την Ε.Τ.Ε. την επιταγή έκδοσης Κ. Κολοκυθά αξίας 625,40 ΕΥΡΩ και καταθέτουμε το ποσό στον λογαριασμό μας (Αρ. Επιταγής 4420160).

27/2 Συντάσσεται η μισθοδοτική κατάσταση μηνός Φεβρουαρίου και εξοφλείται την ίδια μέρα (Ενταλμα Πληρωμής Νο 28)

28/2 Πραγματοποιείται η εκκαθάριση Φ.Π.Α. Φεβρουαρίου.

ΜΑΡΤΙΟΣ

1/3 Ο Τ. Τέρπος εισέπραξε το ποσό της επιταγής μας από την Ε.Τ.Ε., η οποία αφείρεσε το ποσό από το λογαριασμό μας. (Πινάκιο Ε.Τ.Ε.).

1/3 Η Ε.Τ.Ε. μας ειδοποιεί ότι ο πελάτης Γ. Γκότσης πλήρωσε τη συναλλαγματική ύψους 1003,00 ΕΥΡΩ, λήξης 02/03, οπότε και εξόφλησε το λογαριασμό του σε εμάς.

4/3 Πληρώσαμε 300,90 ΕΥΡΩ για καύσιμα του διμήνου Ιανουαρίου – Φεβρουαρίου συμπεριλαμβανομένου ΦΠΑ 18% (Δ.Α. - Τ.Π. Νο 40, Π. Πλατυκώστας)

8/3 Εκχωρούμε στην Ε.Τ.Ε. τη συνολικές αποδοχής Αφοί Γιαννόπουλου αξίας 1500,00 ΕΥΡΩ και αποδοχής Κ. Κολοκυθά αξίας 1000,00 ΕΥΡΩ για προεξόφληση. Η τράπεζα κράτησε 100,00 ΕΥΡΩ για προεξοφλητικούς τόκους.

12/3 Πουλήσαμε στον πελάτη Ανδριόπουλο & Σία Ο.Ε. 80 λάμπες 60άρες 1,10 ΕΥΡΩ η καθεμία και 40 Ντουί πορσελάνης 1,40 ΕΥΡΩ το καθένα με Δ.Α.-Τ.Π. Νο 42, πλέον Φ.Π.Α. 18%. Τα εμπορεύματα φορτώθηκαν την ίδια μέρα αλλά συμφωνήσαμε να γίνει η εξόφληση κατά την παραλαβή τους.

15/3 Πουλήσαμε καλώδια ΝΥΥ 1500μ. με 1,30 ΕΥΡΩ το μέτρο στον Π. Πράσινο, ο οποίος εξέδωσε επιταγή λήξεως 04/04 για όλο το ποσό (Φ.Π.Α. 18% Δ.Α.- Τ.Π. Νο 45)

20/3 Ο πελάτης Ανδριόπουλος & Σία Ο.Ε. παρέλαβε τα εμπορεύματα και αμέσως κατέθεσε στο λογαριασμό μας στην Τράπεζα Εργασίας όλο το ποσό της οφειλής (169,92 ΕΥΡΩ, πινάκιο Τράπεζας Εργασίας).

21/3 Ήρθε ο λογαριασμός της Δ.Ε.Η. αξίας 220,00 ΕΥΡΩ ο οποίος και εξοφλήθηκε (λογ/σμος Δ.Ε.Η.).

22/3 Ο Ν. Νίκου κατόπιν παραγγελίας μας έστειλε 50 ντουί πορσελάνης των 0,90 ΕΥΡΩ το καθένα και 6 θερμοστάτες των 160,00 ΕΥΡΩ ο καθένας, συνοδευόμενα με Δ.Α. Νο 48. (Φ.Π.Α. 18%)

26/3 Αποδίδεται ο Φ.Π.Α. Φεβρουαρίου (Περιοδική Δήλωση Φ.Π.Α.)

28/3 Εξοφλούμε στην Τράπεζα Εργασίας τη συναλλαγματική έκδοσης Β. Βασιάκου αξίας 646,96 ΕΥΡΩ λήξης 31/03 (Αποδ. Πληρωμής 32)

30/3 Σύνταξη και εξόφληση της μισθοδοτικής κατάστασης (Ένταλμα Πληρωμής 40).

30/3 Γίνεται εκκαθάριση ΦΠΑ μηνός Μαρτίου

ΑΠΡΙΛΙΟΣ

2/4 Λάβαμε το Τιμ. Πώλησης Νο 48 από τον Ν. Νίκου για την παραγγελία μας στις 25/3 και τον εξοφλήσαμε μετρητοίς (Αποδ. Πληρωμής Νο 42).

3/4 Γίνεται απαιτητό το ποσό των 1500,00 ΕΥΡΩ της συναλλαγματικής έκδοσης Ν. Νίκου το οποίο και εξοφλούμε μέσω του λογαριασμού μας στην Τράπεζα Εργασίας (Πινάκιο Ε.Τ.Ε.).

4/4 Εμφανίζουμε την επιταγή του πελάτη μας Π. Πράσινου (2301,00 ΕΥΡΩ) στην Ε.Τ.Ε. για είσπραξη. Ωστόσο η επιταγή ήταν ακάλυπτη και σφραγίστηκε.

9/4 Αγοράζουμε καινούργιο Η\Υ «SAMSUNG» μεγαλύτερης δυναμικότητας αξίας 2800,00 ΕΥΡΩ, πλέον ΦΠΑ 18%, από τον Β. Βλαχάκη και εξοφλούμε δίνοντας : α) τον μέχρι τώρα λειτουργούντα Η\Υ IBM αρχικής αξίας 1500,00 ΕΥΡΩ, αποσβεσμένο μέχρι της 31/12/01 κατά 310,00 ΕΥΡΩ, ο οποίος εκτιμήθηκε 1350,00 ΕΥΡΩ, πλέον Φ.Π.Α. 18% και β) τα υπόλοιπα μετρητοίς (Δ.Α. – Τ.Π. Νο 50)

15/4 Λάβαμε και εξοφλήσαμε τον τρέχων λογαριασμό Ο.Τ.Ε. συνολικής αξίας 177,00 ΕΥΡΩ (Λογ/σμος Ο.Τ.Ε.).

16/4 Πουλήσαμε στον Κ. Κολοκυθά φωτοκύτταρα 2*353,00 ΕΥΡΩ, θερμοστάτες 3*163,00 ΕΥΡΩ και πίνακες Φώτκα 5*22,00 ΕΥΡΩ, πλέον Φ.Π.Α. 18%, με το Δ.Α. – Τ.Π. Νο 55. Εκείνος εξέδωσε στο όνομά μας επιταγή αξίας 1000,00 ΕΥΡΩ Νο 4456624, λήξης 15/05 ενώ εξόφλησε τα υπόλοιπα μετρητοίς.

19/4 Λάβαμε από το Κ.Ε.Π.Υ.Ο τα τριπλότυπα για τα τέλη κυκλοφορίας των οχημάτων της επιχείρησης : 140,00 ΕΥΡΩ για το φορτηγό και 120,00 ΕΥΡΩ για το ημιφορτηγό.

25/4 Αποδίδουμε τον Φ.Π.Α. Μαρτίου στη Δ.Ο.Υ. Αιγίου (Περιοδική Δήλωση Φ.Π.Α.)

26/4 Η Ε.Τ.Ε. μας ενημερώνει ότι : α) οι Αφοί Γιαννόπουλοι και Κ. Κολοκυθάς εξόφλησαν τις συναλλαγματικές τους, τις οποίες είχαμε δώσει για προεξόφληση στις 08/03 και β) γίνεται απαιτητό το ποσό της συναλλαγματικής αποδοχής μας και έκδοσης του Β. Βασιτιάκου αξίας 2000,00 ΕΥΡΩ, τα οποία και καταβάλλουμε την ίδια μέρα μέσω του λογαριασμού όψεως που έχουμε στην Ε.Τ.Ε. (Ενταλμα Πληρωμής Νο 58).

27/4 Εισπράξαμε ενοίκιο τριμήνου Απριλίου – Ιουνίου 1320,00 ΕΥΡΩ από τον ενοικιαστή Κ. Κόκλα πλέον χαρτόσημο 3,6% (Απόδειξη Ενοικίου Νο 12).

29/4 Συντάσσεται η μισθοδοτική κατάσταση μηνός Απριλίου και η εξόφλησή της γίνεται αυθημερόν (Ενταλμα Πληρωμής Νο 60).

30/4 Γίνεται η εκκαθάριση Φ.Π.Α. Απριλίου.

ΜΑΪΟΣ

4/5 Πουλήσαμε μετρητοίς στον πελάτη Αφοί Γιαννόπουλοι πρίζες τηλεφώνου RSII, 10*53,00 ΕΥΡΩ και πρίζες TV δορυφορική 10*58,00 ΕΥΡΩ, πλέον Φ.Π.Α. 18%, με το Δ.Α. – Τ.Π. Νο 60.

6/5 Αγοράσαμε από τον Φ. Φώτου 6 πίνακες Φώτκα των 18,50 ΕΥΡΩ ο καθένας με πίστωση (Δ.Α.- Τ.Π. Νο 72, πλέον Φ.Π.Α. 18%).

8/5 Ο Φ. Φώτου μας χορηγεί έκπτωση 10% για την αγορά μας στις 06/05 και την ίδια μέρα τον εξοφλούμε (Πιστωτικό Τιμ. Νο 10).

13/5 Καταβάλλεται μια δόση δανείου που έχει συναφθεί με την Ε.Τ.Ε. (Πινάκιο Ε.Τ.Ε.).

15/5 Εισπράξαμε την επιταγή Νο 4456624 του Κολοκυθά, αξίας 1000,00 ΕΥΡΩ (Πινάκιο Ε.Τ.Ε.).

17/5 Πληρώσαμε τον τρέχων λογαριασμό της Δ.Ε.Η. αξίας 188,80 ΕΥΡΩ (Λογ/σμος Δ.Ε.Η.)

20/5 Πληρώσαμε συνολικά 118,00 ΕΥΡΩ για τον καθαρισμό του κτιρίου που στεγάζεται η επιχείρηση (Τ.Π.Υ. Νο 30, Τ. Ταξοπούλου)

22/5 Οι Αφοί Γιαννόπουλοι μας επέστρεψαν 2 πρίζες TV δορυφορική, καθώς αποδείχθηκαν ελαττωματικές (Πιστωτικό τιμολόγιο Νο 22)

24/5 Ο επισφαλής πελάτης Β.Βλάχος απεβίωσε χωρίς να αφήσει κανένα περιουσιακό στοιχείο και κληρονομιά.

25/5 Απόδοση Φ.Π.Α. Απριλίου

27/5 Εξοφλούμε τα τριπλότυπα Κ.Ε.Π.Υ.Ο. που είχαμε λάβει στις 19/04, μέσω του λογαριασμού όψεως στην Τράπεζα Εργασίας (φορτηγό 140,00 – ημιφορτηγό 120,00) αλλά πληρώνουμε μετρητοίς και το υπόλοιπο των αντίστοιχων λογαριασμών, όπως αυτό ήταν στην αρχή της χρήσης.

29/5 Συντάσσεται η μισθοδοτική κατάσταση μηνός Μαΐου, που εξοφλείται την ίδια μέρα (Ενταλμα Πληρωμής Νο 68).

31/5 Γίνεται εκκαθάριση ΦΠΑ μηνός Μαΐου.

ΙΟΥΝΙΟΣ

3/6 Πουλήσαμε άχρηστα κιβώτια, προερχόμενα από συσκευασία αγαθών για πολτοποίηση και εισπράξαμε 280,00 ΕΥΡΩ, πλέον ΦΠΑ 18% (Δ.Α. – Τ.Π. Νο 75)

7/6 Αγοράσαμε σειρά λαϊκού λαχείου από πλανόδιο λαχειοπώλη 90,00 ΕΥΡΩ

10/6 Ο πωλητής Α. Αβράμης υπάλληλος της επιχείρησής μας, ζήτησε προκαταβολή ύψους 400,00 ΕΥΡΩ για οικογενειακούς λόγους, η οποία και του δόθηκε (Ενταλμα Πληρωμής Νο 70).

15/6 Αγοράσαμε πρίζες τηλεφώνου 8*50,00 ΕΥΡΩ πλέον Φ.Π.Α. 18%, από τον Φ. Φώτου (Δ.Α. – Τ.Π. Νο 78)

18/6 Πουλήσαμε μετρητοίς 8 πρίζες τηλεφώνου 53,00 ΕΥΡΩ η καθεμία στον πελάτη μας Γ. Γκότση με Δ.Α.- Τ.Π. Νο 80 πλέον ΦΠΑ 18%. Έγινε συμφωνία να παραμείνουν τα εμπορεύματα σε εμάς για δέκα μέρες μέχρι να τελειώσει η ανακαίνιση του καταστήματός του. (Γραμμ. Εισπρ. Νο 50)

20/6 Εξοφλήσαμε το λογαριασμό του Ο.Τ.Ε. που λάβαμε την ίδια μέρα (Λογ/σμος Ο.Τ.Ε., σύνολο 141,60 ΕΥΡΩ).

24/6 Εξοφλήσαμε την συν'κλή Αφοί Πανίτσα Ο.Ε. λήξεως 24/6 και αξίας 1000,00 ΕΥΡΩ. (Ενταλμα Πληρωμής Νο 75).

25/6 Απόδοση Φ.Π.Α. Μαΐου

26/6 Κληρώθηκε το λαχείο που είχαμε αγοράσει τις 07/05 και κερδίσαμε 50000,00 ΕΥΡΩ από τα οποία μας παρακρατήθηκαν 50,00 ΕΥΡΩ. Τα εισπράξαμε την ίδια μέρα.

28/6 Συντάσσεται και εξοφλείται η μισθοδοτική κατάσταση μηνός Ιουνίου (Ενταλμα Πληρωμής Νο 80).

29/6 α) Παραδώσαμε στον πελάτη Γ.Γκότση τα εμπορεύματα που είχε αγοράσει μετρητοίς τις 18/06 καθώς ολοκλήρωσε την ανακαίνιση του καταστήματός του, β) Γίνεται εκκαθάριση ΦΠΑ μηνός Ιουνίου, γ) Εξοφλούμε μερικώς το υπόλοιπό μας στους προμηθευτές : Αφοί Πανίτσα Ο.Ε. 1400,00 ΕΥΡΩ μέσω του λογαριασμού μας στην Τράπ. Εργασίας, Ν. Νίκου 2100,00 ΕΥΡΩ, Β. Βασιιάκος 2500,00 ΕΥΡΩ, Φ. Φώτου 972,00 ΕΥΡΩ μετρητοίς.

Την 1^η Ιουλίου 2002 διενεργήθηκε απογραφή τέλους χρήσης, οπότε και διαπιστώθηκαν τα εξής :

- Επιβάρυνση του πελάτη «Αφοί Γιαννόπουλου», με τόκους 56,88 ΕΥΡΩ, καθώς είχε συμφωνηθεί να είναι τοκοφόρος.
- Κατά τη μέτρηση των χρημάτων του ταμείου βρέθηκαν 571,49 ΕΥΡΩ περισσότερα.
- Μεταφορά πιστωτικού υπολοίπου Φ.Π.Α. στην επόμενη χρήση.
- Μεταφορά εκπτώσεων, επιστροφών (πωλήσεων – αγορών) στους αντίστοιχους κύριους λογαριασμούς.
- Υπολογισμός αποσβέσεων παγίων στοιχείων με συντελεστές απόσβεσης 12% για τα κτίρια, 15% για τα μεταφορικά μέσα και 10% για τα έπιπλα και το λοιπό εξοπλισμό.
- Αποτίμηση των τελικών αποθεμάτων.

Στη συνέχεια παραθέτουμε αναλυτικά το Γενικό Ημερολόγιο, το Ημερολόγιο Απογραφών και Πράξεων Ισολογισμού, το Γενικό Καθολικό και τα Αναλυτικά Καθολικά, ορισμένα στοιχεία λήψης και έκδοσης της επιχείρησης, τα μητρώα Γραμματίων Εισπρακτέων – Πληρωτέων, την καρτέλα ενός πελάτη και την καρτέλα ενός προμηθευτή της επιχείρησης ενδεικτικά, τον πίνακα με τις τιμές αποτίμησης των τελικών αποθεμάτων, την κατάσταση Μισθοδοσίας Ιανουαρίου και Ιουνίου, τις περιοδικές δηλώσεις Φ.Π.Α. και την εκκαθαριστική του Φ.Π.Α., τα Ισοζύγια Γενικού Καθολικού όλων των μηνών της χρήσης, τα Ισοζύγια των αναλυτικών καθολικών από τον πέμπτο μήνα έως και το οριστικό Ισοζύγιο και τους ισολογισμούς Αρχής (προηγούμενης χρήσης) και Τέλους χρήσης (τρέχουσας).

ΛΥΣΗ

ΤΗΣ

ΑΣΚΗΣΗΣ

ΓΕΝΙΚΟ

ΗΜΕΡΟΛΟΓΙΟ

1		01/01			
10		ΕΔΑΦΙΚΕΣ ΕΚΤΑΣΕΙΣ			7 3 3 0 0 ,00
	00	ΓΗΠΕΔΑ – ΟΙΚΟΠΕΔΑ			
		00 ΒΟΥΛΩΜΕΝΟ ΑΙΓΙΟΥ	7 3 3 0 0 ,00		
11		ΚΤΙΡΙΑ-ΕΓΚ.ΚΤΙΡ.-ΤΕΧ.ΕΡ.			2 1 9 0 0 0 ,00
	00	ΚΤΙΡΙΑ-ΕΓΚΑΤΑΣΤ. ΚΤΙΡΙΩΝ			
		00 ΚΑΤΑΣΤΗΜΑ ΙΣΟΓΕΙΟ	7 4 0 0 0 ,00		
		01 ΚΤΙΡΙΟ ΔΙΩΡΟΦΟ	1 4 5 0 0 0 ,00		
13		ΜΕΤΑΦΟΡΙΚΑ ΜΕΣΑ			7 9 8 0 0 ,00
	02	ΑΥΤΟΚΙΝΗΤΑ-ΦΟΡΤΗΓΑ			
		00 ΦΟΡΤΗΓΟ MERCEDES	7 1 2 5 0 ,00		
		01 ΗΜΙΦΟΡΤΗΓΟ ΤΟΥΟΤΑ	8 5 5 0 ,00		
14		ΕΠΙΠΛΑ & ΛΟΙΠΟΣ ΕΞΟΠΛ.			3 3 1 9 ,00
	00	ΕΠΙΠΛΑ			
		00 ΓΡΑΦΕΙΑ(2χ250 ΕΥΡΩ)	5 0 0 ,00		
		01 ΝΤΟΥΛΑΠΕΣ(2χ132 ΕΥΡΩ)	2 6 4 ,00		
		02 ΡΑΦΙΑ	1 1 5 ,00		
		03 ΚΑΡΕΚΛΕΣ(7χ70 ΕΥΡΩ)	4 9 0 ,00		
	02	ΜΗΧΑΝΕΣ ΓΡΑΦΕΙΟΥ			
		00 ΑΡ. CASIO (3χ150 ΕΥΡΩ)	4 5 0 ,00		
	03	Η/Υ			
		00 Η/Υ "IBM" (2χ1500 ΕΥΡΩ)	1 5 0 0 ,00		
20		ΕΜΠΟΡΕΥΜΑΤΑ			3 5 1 1 2 ,00
	00	ΚΑΛΩΔΙΑ			
		00 ΑΠΟΘΕΜΑ (10500χ0,8Ε.)	8 9 2 5 ,00		
	01	ΣΩΛΗΝΕΣ			
		00 ΑΠΟΘΕΜΑ (6500χ0,10ΕΥΡ)	6 5 0 ,00		
	02	ΔΙΑΚΟΠΤΕΣ ΣΕ ΜΕΤΑΦΟΡΑ	9 5 7 5 ,00	4 1 0 5 3 1 ,00	

	ΑΠΟ ΜΕΤΑΦΟΡΑ	9 5 7 5,00 4 1 0 5 3 1,00	
	00 ΑΠΟΘΕΜΑ (250x25ΕΥΡΩ)	6 2 5 0,00	
03	ΛΑΜΠΕΣ		
	00 ΑΠΟΘΕΜΑ (360.Χ0,50 ^F)	1 8 0,00	
04	ΝΤΟΥΙ ΠΟΡΣΕΛΑΝΗΣ		
	00 ΑΠΟΘΕΜΑ (100x0,8ΕΥΡ)	8 0,00	
05	ΠΙΝΑΚΕΣ ΦΩΤΚΑ		
	00 ΑΠΟΘΕΜΑ (34X18,5ΕΥΡΩ)	6 2 9,00	
06	ΑΥΤ. ΑΣΦΑΛΕΙΕΣ Siemens		
	00 ΑΠΟΘΕΜΑ (60.χ3,5ΕΥΡΩ)	1 9 8,00	
07	ΠΡΙΖΕΣ ΤΗΛΕΦ. RSII		
	00 ΑΠΟΘΕΜΑ (120x50ΕΥΡΩ)	6 0 0 0,00	
08	ΠΡΙΖΕΣ TV ΔΟΡΥΦΟΡΙΚΗ		
	00 ΑΠΟΘΕΜΑ (100x55ΕΥΡΩ)	5 5 0 0,00	
09	ΘΕΡΜΟΣΤΑΤΕΣ		
	00 ΑΠΟΘΕΜΑ (20x160ΕΥΡΩ)	3 2 0 0,00	
10	ΦΩΤΟΚΥΤΤΑΡΑ		
	00 ΑΠΟΘΕΜΑ (10x350ΕΥΡΩ)	3 5 0 0,00	
30	ΠΕΛΑΤΕΣ		4 9 1 0, 01
	00 ΠΕΛΑΤΕΣ ΕΣΩΤΕΡΙΚΟΥ		
	00 Κ. ΚΟΥΝΙΝΙΩΤΗΣ	5 6 0,00	
	01 Κ. ΚΟΛΟΚΥΘΑΣ	1 2 5 0,00	
	02 ΑΝΔΡΙΟΠΟΥΛΟΙ & Σία Ο.Ε.	8 8 0,00	
	03 ΑΦΟΙ ΠΑΝΝΟΠΟΥΛΟΙ	1 5 6 0,00	
	04 Γ. ΓΚΟΤΣΗΣ	3 4 0,00	
97	ΕΠΙΣΦΑΛΕΙΣ ΠΕΛΑΤΕΣ		
	00 Β. ΒΛΑΧΟΣ	3 2 0,00	
	01 Α. ΑΝΑΓΝΩΣΤΟΥ	0,01	
	ΣΕ ΜΕΤΑΦΟΡΑ	0,004 1 5 4 4 1,01	

		ΑΠΟ ΜΕΤΑΦΟΡΑ		0,004 1 5 4 4 1,01	
31		ΓΡΑΜΜΑΤΙΑ ΕΙΣΠΡΑΚΤΕΑ			3 4 0 0,00
	00	ΓΡΑΜΜ. ΣΤΟ ΧΑΡΤΟΦΥΛ			
		00 ΑΠ.ΑΝΔΡ.&ΣΙΑ ΛΗΞ.28/02		9 0 0,00	
		01 ΑΠ. ΠΑΝΝΟΠ. ΛΗΞ.25/04		1 5 0 0,00	
		02 ΑΠ.Κ.ΚΟΛΟΚΥΘΑ ΛΗΞ.26/04		1 0 0 0,00	
36		ΜΕΤΑΒ. ΛΟΓ. ΕΝΕΡΓΗΤ.			1 5 0,00
	00	ΕΞΟΔΑ ΕΠΟΜ. ΧΡΗΣΕΩΝ			
		00 ΑΣΦΑΛΙΣΤΡΑ		1 5 0,00	
38		ΧΡΗΜΑΤΙΚΑ ΔΙΑΘΕΣΙΜΑ			1 9 0 3 3,99
	00	ΤΑΜΕΙΟ			
		00 ΜΕΤΡΗΤΑ		9 8 0 0,99	
	03	ΚΑΤΑΘΕΣΕΙΣ ΟΨΕΩΣ			
		00 ΚΑΤ. ΟΨΕΩΣ ΣΤΗΝ Ε.Τ.Ε.		4 9 3 3,00	
		01 ΚΑΤ. ΟΨΕΩΣ ΕΡΓΑΣΙΑΣ		4 3 0 0,00	
89		ΙΣΟΛΟΓΙΣΜΟΣ			4 3 8 0 2 5,00
	00	ΙΣΟΛ. ΑΝΟΙΓΜΑΤΟΣ			
		00 ΙΣΟΛ. ΑΝΟΙΓΜΑΤΟΣ	4 3 8 0 2 5,00		
		ΕΓΤΡΑΦΗ ΑΝΟΙΓΜΑΤΟΣ			
2		ΔΟ			
89		ΙΣΟΛΟΓΙΣΜΟΣ			4 3 8 0 2 5,00
	00	ΙΣΟΛΟΓ. ΑΝΟΙΓΜΑΤΟΣ			
		00 ΙΣΟΛΟΓ. ΑΝΟΙΓΜΑΤΟΣ	4 3 8 0 2 5,00		
40		ΚΕΦΑΛΑΙΟ			3 1 4 5 0 9,00
	07	ΚΕΦ.ΑΤΟΜ.ΕΠΙΧΕΙΡ.			
		00 ΦΑΛΙΔΑΣ ΠΑΝΟΣ	3 1 4 5 0 9,00		
41		ΑΠ.-ΔΙΑΦ.ΑΝΑΠ.-ΕΠΙΧ			3 0 0 0 0,00
	02	ΤΑΚΤΙΚΟ ΑΠΟΘΕΜ.			
		ΣΕ ΜΕΤΑΦΟΡΑ		0,008 7 6 0 5 0,007 8 2 5 3 4,00	

		ΑΠΟ ΜΕΤΑΦΟΡΑ	0,008 7 6 0 5 0,008 1 5 4 9 9,65
	00	ΙΚΑ – ΤΕΑΜ	
	00	ΛΟΓ. ΤΡΕΧ.ΧΡΗΣΗΣ	1 7 5,00
56		ΜΕΤΑΒ.ΛΟΓ.ΠΑΘΗΤ	3 0 0,35
	01	ΕΞ. ΕΠΟΜ ΧΡΗΣΗΣ	
	02	ΤΗΛΕΦΩΝΙΚΑ	3 0 0,35
11		ΚΤΙΡ-ΕΓΚ.ΚΤΙΡ.-Τ.Ε.	4 3 8 0 0,00
	99	ΑΠΟΣΒΕΣΜ. ΚΤΙΡΙΑ	
	00	ΑΠΩΟ ΚΑΤΑΣΤΗΜΑ	1 4 8 0 0,00
	01	ΑΠΩΟ ΚΤΙΡ.ΔΙΩΡΟΦ	2 9 0 0 0,00
13		ΜΕΤΑΦΟΡΙΚΑ ΜΕΣΑ	1 5 8 0 0,00
	99	ΑΠΟΣΒ.ΜΕΤ.ΜΕΣΑ	
	00	ΑΠΩΟ Φ.ΜΕRCEΔ.	1 4 0 0 0,00
	01	ΑΠΩΟΗΜΙΦ.ΤΟΥΟΤΑ	1 8 0 0,00
14		ΕΠΙΠΛΑ&Λ.ΕΞΟΠΛ.	6 5 0,00
	99	ΑΠΟΣΒ. ΕΠ.& Λ.ΕΞΟ	
	00	ΑΠΩΑ ΕΠΙΠΛΑ	2 5 3,00
	02	ΑΠΩΕΣ ΜΗΧ. ΓΡΑΦ.	8 7,00
	03	ΑΠΩΟΙ Η/Υ	3 1 0,00
		ΕΓΓΡΑΦΗ ΑΝΟΙΓΜΑΤΟΣ	
3		02/01	
20		ΕΜΠΟΡΕΥΜΑΤΑ	4 3 5,00
	00	ΚΑΛΩΔΙΑ	
	01	ΑΓΟΡΕΣ ΚΑΛΩΔΙΩΝ	2 8 5,00
	01	ΣΩΛΗΝΕΣ	
	01	ΑΓΟΡΕΣ ΣΩΛΗΝΩΝ	1 5 0,00
54		ΥΠΟΧΡΕΩΣ. ΑΠΟ Φ. - Τ.	7 8,30
	00	ΦΠΑ	
		ΣΕ ΜΕΤΑΦΟΡΑ	0,008 7 6 5 6 3,308 7 6 0 5 0,00

		ΑΠΟ ΜΕΤΑΦΟΡΑ	0,00 8 7 6 5 6 3,30 8 7 6 0 5 0,00
		20ΦΠΑ ΕΙΣΡΟΩΝ ΕΜΠΙΤΩΝ 18%	7 8,30
50		ΠΡΟΜΗΘΕΥΤΕΣ	5 1 3,30
	00	ΠΡΟΜΗΘ. ΕΣΩΤΕΡΙΚ	
		03Φ.ΦΩΤΟΥ	5 1 3,30
		Δ.Α - Τ.Π. Νο 8	
4		ΔΟ	
	50	ΠΡΟΜΗΘΕΥΤΕΣ	5 1 3,30
		00 ΠΡΟΜΗΘ. ΕΣΩΤΕΡΙΚΟΥ	
		03Φ. ΦΩΤΟΥ	5 1 3,30
38		ΧΡΗΜ. ΔΙΑΘΕΣΙΜΑ	5 1 3,30
	00	ΜΕΤΡΗΤΑ	
		00ΤΑΜΕΙΟ	5 1 3,30
		ΕΞΟΦΛΗΣΗ ΤΙΜ. Νο8	
5		04/01	
	20	ΕΜΠΟΡΕΥΜΑΤΑ	9 4 4,00
		05 ΠΙΝΑΚΕΣ "ΦΩΤΚΑ "	
		01ΑΓΟΡΕΣ ΠΙΝΑΚΩΝ	7 4,00
		06 ΑΣΦΑΛΕΙΕΣ ΑΥΤΟΜΑΤΕΣ	
		01ΑΓΟΡΕΣ ΑΣΦΑΛΕΙΩΝ	7 0,00
		09 ΘΕΡΜΟΣΤΑΤΕΣ	
		01ΑΓΟΡΕΣ ΘΕΡΜΟΣΤΑΤΩΝ	8 0 0,00
54		ΥΠΟΧΡ. ΑΠΟ ΦΟΡΟΥΣ-ΤΕΛΗ	1 6 9,92
	00	Φ.Π.Α. 18%	
		20ΦΠΑ ΕΙΣΡΟΩΝ18%	1 6 9,92
50		ΠΡΟΜΗΘΕΥΤΕΣ	1 1 1 3,92
	00	ΠΡΟΜΗΘ. ΕΣΩΤΕΡΙΚ	
		02Β. ΒΑΣΣΙΑΚΟΣ	1 1 1 3,92
		ΣΕ ΜΕΤΑΦΟΡΑ	0,00 8 7 8 1 9 0,52 8 7 8 1 9 0,52

		ΑΠΟ ΜΕΤΑΦΟΡΑ	0,00 8 7 8 1 9 0,52 8 7 8 1 9 0,52
		Δ.Α.-Τ.Π. Νο 10	
6		07/01	
	30	ΠΕΛΑΤΕΣ	3 5 4 0,00
	00	ΠΕΛΑΙΕΣ ΕΣΩΤΕΡΙΚΟΥ	
		02ΑΝΔΡΙΟΠΟΥΛ. & ΣΙΑ Ο.Ε.	3 5 4 0,00
	70	ΠΩΛΗΣΕΙΣ ΕΜΠΙΤΩΝ	3 0 0 0,00
	02	ΔΙΑΚΟΠΤΕΣ	
	00	ΠΩΛΗΣ ΔΙΑΚΟΠΤΩΝ	3 0 0 0,00
	54	ΥΠΟΧΡ.ΦΟΡ-ΤΕΛΗ	5 4 0,00
	00	ΦΠΑ	
	70	ΦΠΑ ΔΑΠΑΝΩΝ	5 4 0,00
		Δ.Α.- Τ.Π.Νο7	
7		00	
	38	ΧΡΗΜΑΤΙΚΑ ΔΙΑΘΕΣΙΜΑ	3 5 4 0,00
	00	ΤΑΜΕΙΟ	
		00ΜΕΤΡΗΤΑ	3 5 4 0,00
	30	ΠΕΛΑΤΕΣ	3 5 4 0,00
	00	ΠΕΛ. ΕΣΩΤΕΡΙΚΟΥ	
	02	ΑΝΔΡΙΟΠ.&ΣΙΑ Ο.Ε.	3 5 4 0,00
		ΕΞΟΦΛΗΣΗ ΤΙΜ. Νο7	
8		10/01	
	50	ΠΡΟΜΗΘΕΥΤΕΣ	1 1 1 3,92
	00	ΠΡΟΜΗΘ ΕΣΩΤΕΡΙΚΟΥ	
		02Β.ΒΑΣΣΙΑΚΟΣ	1 1 1 3,92
	65	ΤΟΚΟΙ & ΣΥΝΑΦΗ ΕΞΟΔΑ	1 8 0,00
	06	ΤΟΚΟΙ&ΕΞ. ΒΡΑΧ.ΥΠΟΧΡ.	
		00ΤΟΚΟΙ ΓΡΑΜ. ΠΛΗΡΩΤ.	1 8 0,00
		ΣΕ ΜΕΤΑΦΟΡΑ	0,00 8 8 6 5 6 4,44 8 8 5 2 7 0,52

		ΑΠΟ ΜΕΤΑΦΟΡΑ	0,00886564,44885270,52	
51		ΓΡΑΜ. ΠΛΗΡΩΤΕΑ		1293,92
	00	ΓΡΑΜΜ. ΠΛΗΡ. ΕΥΡ		
	03	ΕΚΔ. ΒΑΣΣΙΑΚΛ.20/2	646,96	
	04	ΕΚΔ. ΒΑΣΣΙΑΚΛ.31/3	646,96	
		ΣΥΝΙΚΕΣ ΕΚΔΟΣΕΙΣ ΒΑΣ		
9		15/01		
64		ΔΙΑΦΟΡΑ ΕΞΟΔΑ		146,00
	02	ΕΞΟΔΑ ΠΡΟΒ.&ΔΙΑΦΗΜ.		
	99	ΔΙΑΦΟΡΑ ΕΞΟΔΑ	146,00	
54		ΥΠΟΧΡΕΩΣ. ΦΟΡ.-ΤΕΛΗ		26,28
	00	ΦΠΑ		
	29	ΦΠΑ ΔΑΠΑΝΩΝ	26,28	
53		ΠΙΣΤΩΤΕΣ ΔΙΑΦΟΡ.		172,28
	98	ΛΟΙΠ. ΒΡΑΧ. ΥΠΟΧΡ		
	02	ΝΤΕΚΟΡ. ΚΑΛΩΠ.	172,28	
		Τ.Π.Υ. Νο6		
10		00		
53		ΠΙΣΤΩΤΕΣ ΔΙΑΦΟΡΟΙ		172,28
	98	ΛΟΙΠΒΡΑΧΥΠΡΥΠΟΧΡ.		
	02	ΝΤΕΚΟΡΑΤΕΡ ΚΑΛΩΠΙ	172,28	
38		ΧΡΗΜΑΤ. ΔΙΑΘΕΣ.		172,28
	00	ΤΑΜΕΙΟ		
	00	ΜΕΤΡΗΤΑ	172,28	
		ΕΞΟΦΛ. ΤΙΜΟΛΟΓ Νο 6		
11		18/01		
38		ΧΡΗΜΑΤΙΚΑ ΔΙΑΘΕΣΙΜΑ		2950,00
	00	ΤΑΜΕΙΟ		
		ΣΕ ΜΕΤΑΦΟΡΑ	0,00889859,00886909,00	

		ΑΠΟ ΜΕΤΑΦΟΡΑ	0,008 8 9 8 5 9,008 8 6 9 0 9,00
		00 ΜΕΤΡΗΤΑ	2 9 5 0,00
30		ΠΕΛΑΤΕΣ	0,01
97		ΕΠΙΣΦ. ΠΕΛΑΤΕΣ	
	01	Α. ΑΝΑΓΝΩΣΤΟΥ	0,01
82		ΕΞ. & ΕΣ. ΠΡ.ΧΡΗΣ	2 9 4 9,99
	01	ΕΣ. ΠΡΟΗΓ. ΧΡΗΣΗ	
	03	ΕΙΣΠ. ΑΠΟΣΒ. ΑΠΑΙΤ.	2 9 4 9,99
		ΓΡΑΜΜ. ΕΙΣΠΡΑΞΗΣ Νο 3	
12		21/01	
64		ΔΙΑΦΟΡΑ ΕΞΟΔΑ	5 0,00
	05	ΣΥΝΔΡΟΜΕΣ – ΕΙΣΦΟΡΕΣ	
	00	ΣΥΝΔΡΟΜ. ΣΕ ΠΕΡΙΟΔΙΚΟ	5 0,00
54		ΥΠΟΧΡ. ΑΠΟ ΦΟΡ.- ΤΕΛΗ	2,00
	00	ΦΠΑ	
	29	ΦΠΑ ΔΑΠΑΝΩΝ – ΕΞΟΔΩΝ	2,00
53		ΠΙΣΤΩΤ. ΔΙΑΦΟΡΟΙ	5 2,00
	98	ΛΟΙΠ. ΒΡΑΧ. ΥΠΟΧ	
	03	«Ο ΕΓΚΑΤΑΣΤΑΤΗΣ»	5 2,00
		ΣΥΝΔΡ. ΣΕ ΠΕΡΙΟΔΙΚΟ	
13		00	
53		ΠΙΣΤΩΤΕΣ ΔΙΑΦΟΡΟΙ	5 2,00
	98	ΛΟΙΠΕΣ ΒΡΑΧ. ΥΠΟΧΡ.	
	03	«Ο ΕΓΚΑΤΑΣΤΑΤΗΣ»	5 2,00
38		ΧΡΗΜΑΤ. ΔΙΑΘΕΣ.	5 2,00
	00	ΤΑΜΕΙΟ	
	00	ΜΕΤΡΗΤΑ	5 2,00
		ΕΝΤ. ΠΛΗΡΩΜΗΣ Νο 8	
		ΣΕ ΜΕΤΑΦΟΡΑ	0,008 8 9 9 6 3,008 8 9 9 6 3,00

		ΑΠΟ ΜΕΤΑΦΟΡΑ	0,00	8 8 9 9 6 3,00	8 8 9 9 6 3,00
14		25/01			
54		ΥΠΟΧΡΕΩΣ. ΑΠΟ ΦΟΡ.-ΤΕΛΗ		5 3 0,00	
	00	ΦΠΑ			
		99ΑΠΟΔΟΣΗ - ΕΚΚΑΘΑΡΙΣΗ ΦΠΑ	5 3 0,00		
38		ΧΡΗΜΑΤ. ΔΙΑΘΕΣ.			5 3 0,00
	00	ΤΑΜΕΙΟ			
	00	ΜΕΤΡΗΤΑ	5 3 0,00		
		ΑΠΟΔ. ΦΠΑ ΔΕΚΕΜΒΡΙΟΥ 2001			
15		28/01			
30		ΠΕΛΑΤΕΣ		6 2 5,40	
	00	ΠΕΛΑΤΕΣ ΕΣΩΤΕΡΙΚΟΥ			
		01Κ. ΚΟΛΟΚΥΘΑΣ	6 2 5,40		
70		ΠΩΛΗΣΕΙΣ ΕΜΠΟΡ.			5 3 0,00
	07	ΠΡΙΖΕΣ ΤΗΛΕΦΩΝΟΥ			
	00	ΠΩΛΗΣΕΙΣ	5 3 0,00		
54		ΥΠΟΧΡ. ΦΟΡ-ΤΕΛΗ			9 5,40
	00	ΦΠΑ			
	70	ΦΠΑ ΕΚΡ. ΕΜΠ. 18%	9 5,40		
		Δ.Α. - Τ.Π. Νο10			
16		ΔΟ			
33		ΧΡΕΩΣΤΕΣ ΔΙΑΦΟΡΟΙ		6 2 5,40	
	90	ΕΠΙΤΑΓΕΣ ΕΙΣΠΡΑΚΤΕΕΣ			
		00Κ. ΚΟΛΟΚΥΘΑ	6 2 5,40		
30		ΠΕΛΑΤΕΣ			6 2 5,40
	00	ΠΕΛΑΤΕΣ ΕΣΩΤΕΡΙΚΟΥ			
	01	Κ. ΚΟΛΟΚΥΘΑΣ	6 2 5,40		
		ΑΡ. ΕΠΙΤΑΓΗΣ Νο4420160			
		ΣΕ ΜΕΤΑΦΟΡΑ	0,00	8 9 1 7 4 3,80	8 9 1 7 4 3,80

		ΑΠΟ ΜΕΤΑΦΟΡΑ		0,00	8 9 1 7 4 3,80	8 9 1 7 4 3,80
17		29/01				
	33	ΧΡΕΩΣΤΕΣ ΔΙΑΦΟΡΟΙ			1 3 6 7,52	
	95	ΛΟΙΠΟΙ ΧΡΕΩΣΤ. ΣΕ ΕΥΡΩ				
	00	ΕΝΟΙΚ. Κ. ΚΟΚΛΑΣ		1 3 6 7,52		
	75	ΕΣΟΔ. ΠΑΡΕΠ. ΑΣΧ.				1 3 2 0,00
	05	ΕΝΟΙΚ. ΚΤΙΡ.-ΤΕΧ. ΕΞ				
	00	ΕΝΟΙΚΙΟ ΚΑΤΑΣΤΗΜ.		1 3 2 0,00		
	54	ΥΠΟΧΡ. ΑΠΟ ΦΟΡ.-ΤΕΛ				4 7,52
	09	ΛΟΙΠΟΙ ΦΟΡΟΙ ΤΕΛΗ				
	05	ΧΑΡΤΟΣ. & ΟΓΑ ΕΙΣ. ΟΙΚ.		4 7,52		
		ΕΝΟΙΚΙΟ ΙΑΝ. - ΜΑΡΤΙΟΥ				
18		00				
	38	ΧΡΗΜΑΤΙΚΑ ΔΙΑΘΕΣΙΜΑ			1 3 6 7,52	
	00	ΤΑΜΕΙΟ				
		00 ΜΕΤΡΗΤΑ		1 3 6 7,52		
	33	ΧΡΕΩΣΤ. ΔΙΑΦΟΡΟΙ				1 3 6 7,52
	95	ΛΟΙΠ. ΧΡΕΩΣΤ. ΕΥΡΩ				
	00	ΕΝΟΙΚ. Κ. ΚΟΚΛΑΣ		1 3 6 7,52		
		ΑΠΟΔ. ΕΝΟΙΚΙΟΥ Νο 12				
19		30/01				
	60	ΑΜΟΙΒΕΣ & ΕΞΟΔΑ ΠΡΟΣΩΠ.			3 8 8 9,98	
	00	ΑΜΟΙΒ. ΕΜΜΙΣΘ. ΠΡΟΣΩΠΙΚ.				
	00	ΤΑΚΤΙΚΕΣ ΑΠΟΔΟΧΕΣ		3 0 4 0,00		
	03	ΕΡΓΟΔ. ΕΙΣΦ. & ΕΠΙΒ. ΕΜΜ. ΠΡ				
	00	ΕΡΓΟΔ. ΕΙΣΦΟΡΕΣ ΙΚΑ		8 4 9,98		
	53	ΠΙΣΤΩΤΕΣ ΔΙΑΦΟΡ.				2 5 3 5,99
	00	ΑΠΟΔ. ΠΡΟΣΩΠ. ΠΛΗΡ				
		ΣΕ ΜΕΤΑΦΟΡΑ		0,00	8 9 8 3 6 8,82	8 9 7 0 1 4,83

		ΑΠΟ ΜΕΤΑΦΟΡΑ		0,00	8 9 8 3 6 8,82	8 9 7 0 1 4,8
	00	ΑΠΟΔ. ΕΜΜΙΣΘ. ΠΡΟΣ.		2 5 3 5,99		
54		ΥΠΟΧΡ. ΦΟΡ-ΤΕΛΗ				2 0,6
	03	ΦΟΡ.- ΤΕΛΗ ΑΜ. ΠΡΟΣ				
	00	ΦΜΥ		2 0,65		
55		ΑΣΦΑΛΙΣΤ. ΟΡΓΑΝΙΣΜ				1 3 3 3,3
	00	ΙΚΑ				
	00	ΛΟΓ. ΤΡΕΧ. ΚΙΝΗΣΕΩΣ		1 3 3 3,34		
		ΚΑΤΑΣΤΑΣΗ ΜΙΣΘΟΔΟΣΙΑΣ				
20		ΔΟ				
	53	ΠΙΣΤΩΤΕΣ ΔΙΑΦΟΡ.			2 5 3 5,99	
	00	ΑΠΟΔΟΧΕΣ ΠΡΟΣ. ΠΛΗΡΩΤ.				
	00	ΑΠΟΔ. ΕΜΜΙΣΘΟΥ ΠΡΟΣΩΠ.		2 5 3 5,99		
38		ΧΡΗΜΑΤ. ΔΙΑΘΕΣΙΜ				2 5 3 5,9
	00	ΤΑΜΕΙΟ				
	00	ΜΕΤΡΗΤΑ		2 5 3 5,99		
		ΕΝΤΑΛΜΑ ΠΛΗΡΩΜΗΣ Νο 15				
21		31/01				
	54	ΥΠΟΧΡ. ΑΠΟ ΦΟΡΟΥΣ-ΤΕΛΗ			6 3 5,40	
	00	ΦΠΑ				
	70	ΦΠΑ ΕΚΡΟΩΝ 18%		6 3 5,40		
54		ΥΠΟΧΡΕΩΣΕΙΣ Φ.-Τ.				6 3 5,4
	00	ΦΠΑ				
	20	ΦΠΑ ΕΙΣΡΟΩΝ		2 4 8,22		
	29	ΦΠΑ ΔΑΠΑΝΩΝ		2 8,28		
	99	ΑΠΟΔΟΣΗ-ΕΚΚΑΘΑΡ.		3 5 8,90		
		ΕΚΚΑΘ. ΦΠΑ ΙΑΝΟΥΑΡΙΟΥ				
22		04/02				
		ΣΕ ΜΕΤΑΦΟΡΑ		0,00	9 0 1 5 4 0,21	9 0 1 5 4 0,2

		ΑΠΟ ΜΕΤΑΦΟΡΑ	0,009 0 1 5 4 0,219 0 1 5 4 0,21
56		ΜΕΤΑΒΑΤΙΚΟΣ ΛΟΓΑΡΙΑΣΜ. ΠΑΘΗΤΙΚΟΥ	3 0 0,35
01		ΕΞΟΔΑ ΧΡΗΣΗΣ ΔΟΥΛΕΥΜ.	
		02 ΤΗΛΕΦΩΝΗΚΑ	3 0 0,35
38		ΧΡΗΜΑΤ.ΔΙΑΘΕΣΙΜ.	3 0 0,35
00		ΤΑΜΕΙΟ	
		00 ΜΕΤΡΗΤΑ	3 0 0,35
		ΛΟΓΑΡΙΑΣΜΟΣ ΟΤΕ	
23		06/02	
20		ΕΜΠΟΡΕΥΜΑΤΑ	1 7 5 0,00
10		ΦΩΤΟΚΥΤΤΑΡΑ	
		01 ΑΓΟΡΕΣ ΦΩΤΟΚΥΤΤΑΡΩΝ	1 7 5 0,00
54		ΥΠΟΧΡ. ΑΠΟ ΦΟΡΟΥΣ-ΤΕΛΗ	3 1 5,00
00		Φ.Π.Α. 18%	
		20 Φ.Π.Α. 18% ΕΙΣΡΟΩΝ 18%	3 1 5,00
50		ΠΡΟΜΗΘΕΥΤΕΣ	2 0 6 5,00
00		ΠΡΟΜΗΘ. ΕΣΩΤΕΡΙΚ	
		00 ΑΦΟΙ ΠΑΝΙΤΣΑ Ο.Ε.	2 0 6 5,00
		Δ.Α.-Τ.Π.No22	
24		00	
31		ΓΡΑΜΜΑΤΙΑ ΕΙΣΠΡΑΚΤΕΑ	9 0 0,00
04		ΓΡΑΜΜ.ΜΕΤΑΒ.ΣΕ ΤΡΙΤΟΥΣ	
		00 ΑΠ. ΑΝΔΡΙΟΠ.&ΣΙΑ Λ.28/02	9 0 0,00
31		ΓΡΑΜΜ. ΕΙΣΠΡΑΚΤ.	9 0 0,00
00		ΓΡΑΜΜ.ΣΤΟ ΧΑΡΤΟΦ.	
		00 ΑΠ.ΑΝΔΡΙΟΠ.ΛΗΞ 28/2	9 0 0,00
		ΜΕΤΑΦΟΡΑ ΛΟΓΑΡΙΑΣΜΩΝ ΣΕ ΜΕΤΑΦΟΡΑ	0,009 0 4 8 0 5,569 0 4 8 0 5,56

		ΑΠΟ ΜΕΤΑΦΟΡΑ		0,009 0 4 8 0 5,569 0 4 8 0 5,56
25		ΔΟ		
50		ΠΡΟΜΗΘΕΥΤΕΣ		2 0 6 5,00
	00	ΠΡΟΜΗΘΕΥΤΕΣ ΕΣΩΤΕΡΙΚ		
		00ΑΦΟΙ ΠΑΝΙΤΣΑ Ο.Ε.	2 0 6 5,00	
38		ΧΡΗΜΑΤ.ΔΙΑΘΕΣΙΜ.		1 1 6 5,00
	00	ΤΑΜΕΙΟ		
	00	ΜΕΤΡΗΤΑ	1 1 6 5,00	
31		ΓΡΑΜΜ. ΕΙΣΠΡΑΚΤ.		9 0 0,00
	04	ΓΡΑΜΜ. ΜΕΤΑΒ. ΡΙΤ.		
	00	ΑΠ. ΑΝΔΡΙΟΠ.Λ.28/2	9 0 0,00	
		ΔΙΑΚ.ΟΦΕΙΛΗΣ/ ΕΝΤ.ΠΛ. Ν20		
26		11/02		
30		ΠΕΛΑΤΕΣ		1 9 2 3,40
	00	ΠΕΛΑΤΕΣ ΕΣΩΤΕΡΙΚΟΥ		
		00Κ. ΚΟΥΝΙΝΙΩΤΗΣ	1 9 2 3,40	
70		ΠΩΛΗΣΕΙΣ ΕΜΠΟΡΕΥΜ		1 6 3 0,00
	09	ΘΕΡΜΟΣΤΑΤΕΣ		
	00	ΠΩΛΗΣΕΙΣ ΘΕΡΜΟΣΤ.	1 6 3 0,00	
54		ΥΠΟΧΡ.ΦΟΡ.-ΤΕΛΗ		2 9 3,40
	00	ΦΠΑ		
	70	ΦΠΑ ΕΚΡΟΩΝ 18%	2 9 3,40	
		Δ. Α. – Τ. Π. Νο 12		
27		ΔΟ		
70		ΠΩΛΗΣΕΙΣ ΕΜΠΟΡΕΥΜΑΤΩΝ		1 6 3,00
	09	ΘΕΡΜΟΣΤΑΤΕΣ		
		98ΕΚΠΤΩΣΗ ΘΕΡΜΟΣΤΑΤΩΝ	1 6 3,00	
54		ΥΠΟΧΡ. ΑΠΟ ΦΟΡΟΥΣ-ΤΕΛΗ		2 9,34
		ΣΕ ΜΕΤΑΦΟΡΑ		0,009 0 8 9 8 6,309 0 8 7 9 3,96

		ΑΠΟ ΜΕΤΑΦΟΡΑ	0,00	9 0 8 9 8 6,30	9 0 8 7 9 3,96
00		Φ.Π.Α.			
		70 Φ.Π.Α. 18% ΕΚΡΟΩΝ 18%	2 9,34		
30		ΠΕΛΑΤΕΣ			1 9 2,34
00		ΠΕΛΑΤΕΣ ΕΣΩΤΕΡΙΚ.			
	00	Κ. ΚΟΥΝΙΝΙΩΤΗΣ	1 9 2,34		
		ΕΚΠΤΩΣΗ ΤΙΜΟΛ. Νο26			
28		ΔΟ			
38		ΧΡΗΜΑΤΙΚΑ ΔΙΑΘΕΣΙΜΑ		1 7 3 1,06	
00		ΤΑΜΕΙΟ			
		00 ΜΕΤΡΗΤΑ	1 7 3 1,06		
30		ΠΕΛΑΤΕΣ			1 7 3 1,06
00		ΠΕΛΑΤΕΣ ΕΣΩΤΕΡΙΚ			
	00	Κ. ΚΟΥΝΙΝΙΩΤΗΣ	1 7 3 1,06		
		ΕΞΟΦΛ. ΤΙΜΟΛΟΓΙΟΥ Νο12			
29		13/02			
30		ΠΕΛΑΤΕΣ		1 7 1 1,00	
00		ΠΕΛΑΤΕΣ ΕΣΩΤΕΡΙΚΟΥ			
		04 Γ. ΓΚΟΤΣΗΣ	1 7 1 1,00		
70		ΠΩΛΗΣΕΙΣ ΕΜΠΟΡ.			1 4 5 0,00
08		ΠΡΙΖΕΣ ΤV ΔΟΡΥΦΟΡ			
	00	ΠΩΛΗΣΕΙΣ ΠΡΙΖΩΝ	1 4 5 0,00		
54		ΥΠΟΧΡ. ΦΟΡ.-ΤΕΛΗ			2 6 1,00
00		ΦΠΑ			
	70	ΦΠΑ ΕΚΡΟΩΝ 18%	2 6 1,00		
		Τ. Π. Νο20			
30		ΔΟ			
38		ΧΡΗΜΑΤΙΚΑ ΔΙΑΘΕΣΙΜΑ		8 5 5,50	
		ΣΕ ΜΕΤΑΦΟΡΑ	0,00	9 1 3 2 8 3,86	9 1 2 4 2 8,36

		ΑΠΟ ΜΕΤΑΦΟΡΑ	0,00	9 1 3 2 8 3,86	9 1 2 4 2 8,36
00		ΤΑΜΕΙΟ			
	00	ΜΕΤΡΗΤΑ	8 5 5,50		
31		ΓΡΑΜΜΑΤΙΑ ΕΙΣΠΡΑΚΤΕΑ		9 7 0,00	
	00	ΓΡΑΜ. ΣΤΟ ΧΑΡΤΟΦΥΛΑΚ			
	03	ΑΠΟΔ. Γ. ΓΚΟΤΣΗ	9 7 0,00		
30		ΠΕΛΑΤΕΣ			1 7 1 1,00
	00	ΠΕΛ. ΕΣΩΤΕΡΙΚΟΥ			
	04	Γ. ΓΚΟΤΣΗΣ	1 7 1 1,00		
76		ΕΣΟΔΑ ΚΕΦΑΛΑΙΩΝ			1 1 4,50
	02	ΔΟΥΛ.ΤΟΚΟΙ ΓΡΑΜ			
	03	Τ.ΓΡ.ΕΙΣΠΡ.ΓΚΟΤΣΗ	1 1 4,50		
		ΕΞ ΤΙΜ.Νο20/ΣΥΝ.ΓΚΟΤΣΗ			
31		ΔΟ			
31		ΓΡΑΜΜΑΤΙΑ ΕΙΣΠΡΑΚΤΕΑ		9 7 0,00	
	01	ΓΡΑΜ.ΣΕ ΤΡΑΠΕΖ. ΕΙΣΠΡ.			
	03	ΑΠ.Γ.ΓΚΟΤΣΗ ΛΗΞ. 03/03	9 7 0,00		
31		ΓΡΑΜ. ΕΙΣΠΡΑΚΤ.			
	00	ΓΡΑΜ.ΣΤΟ ΧΑΡΤΟΦ.			9 7 0,00
	03	ΑΠ.ΓΚΟΤΣΗ Λ. 03/03	9 7 0,00		
		ΜΕΤΑΒ. ΓΡΑΜΜ. Ε.Τ.Ε.			
32		14/02			
62		ΠΑΡΟΧΕΣ ΤΡΙΤΩΝ		2 0 0,00	
	03	ΤΗΛΕΠΙΚΟΙΝΩΝΙΕΣ			
	00	ΤΗΛΕΦΩΝΙΚΑ	2 0 0,00		
54		ΥΠΟΧΡ. ΑΠΟ ΦΟΡ.-ΤΕΛΗ			2 0 0,00
	00	ΦΠΑ			
	29	ΦΠΑ ΔΑΠΑΝΩΝ	2 0 0,00		
		ΣΕ ΜΕΤΑΦΟΡΑ	0,00	9 1 5 4 5 9,86	9 1 5 2 2 3,96

		ΑΠΟ ΜΕΤΑΦΟΡΑ	0,00	9 15 45 9,86	9 1 5 2 2 3,96
53		ΠΙΣΤΩΤΕΣ ΔΙΑΦΟΡΟΙ			2 3 6,00
	98	ΛΟΙΠ. ΒΡΑΧ. ΥΠΟΧΡΕΩΣ.			
	00	ΟΤΕ	2 3 6,00		
		ΛΟΓΑΡΙΑΣΜΟΣ ΟΤΕ			
33		ΔΟ			
	53	ΠΙΣΤΩΤΕΣ ΔΙΑΦΟΡΟΙ		2 3 6,00	
	98	ΛΟΙΠΕΣ ΒΡΑΧ. ΥΠΟΧΡΕΩΣ.			
	00	ΟΤΕ	2 3 6,00		
		ΧΡΗΜΑΤΙΚΑ ΔΙΑΘΕΣΙΜ			2 3 6,00
38		ΤΑΜΕΙΟ			
	00	ΜΕΤΡΗΤΑ	2 3 6,00		
		ΕΞΟΦΛΗΣΗ ΟΤΕ			
34		16/02			
	14	ΕΠΙΠΛΑ & ΛΟΙΠΟΣ ΕΞΟΠΛΙΣ.		8 5 0,00	
	09	ΛΟΙΠΟΣ ΕΞΟΠΛΙΣΜΟΣ			
	00	AIR CONDITION	8 5 0,00		
	54	ΥΠΟΧΡ. ΑΠΟ ΦΟΡΟΥΣ-ΤΕΛΗ		1 5 3,00	
	00	Φ.Π.Α.			
	28	Φ.Π.Α. ΕΙΣΡΟΩΝ 18%	1 5 3,00		
	50	ΠΡΟΜΗΘΕΥΤΕΣ			1 0 0 3,00
	08	ΕΣΩΤ. ΛΟΓ/ΜΟΣ ΠΑΓ.			
	00	Τ. ΤΕΡΠΟΣ	1 0 0 3,00		
		Δ.Α. - Τ.Π. Νο19			
35		ΔΟ			
	50	ΠΡΟΜΗΘΕΥΤΕΣ		1 0 0 3,00	
	08	ΕΣΩΤ. ΛΟΓ/ΜΟΣ ΠΑΓΩΝ			
		Τ. ΤΕΡΠΟΣ	1 0 0 3,00		
		ΣΕ ΜΕΤΑΦΟΡΑ	0,00	9 1 7 7 0 1,86	9 1 6 6 9 8,86

		ΑΠΟ ΜΕΤΑΦΟΡΑ		0,00	9 1 7 7 0 1,86	9 1 7 7 0 1,86
53		ΠΙΣΤΩΤΕΣ ΔΙΑΦΟΡ.				1 0 0 3,00
	90	ΕΠΙΤ. ΠΛΗΡΩΤΕΕΣ				
		00 Τ.ΤΕΡΠΟΥ Λ.02/03		1 0 0 3,00		
		ΕΠΙΤΑΓΗ Νο 4331465				
36		20/02				
	51	ΓΡΑΜΜΑΤΙΑ ΠΛΗΡΩΤΕΑ			6 4 6,96	
		00 ΓΡΑΜΜ. ΠΛΗΡΩΤΕΑ ΕΥΡΩ				
		03 ΕΚΔ. ΒΑΣΣΙΑΚΟΥ Λ.20/02		6 4 6,96		
38		ΧΡΗΜΑΤ. ΔΙΑΘΕΣΙΜΑ				6 4 6,96
		00 ΤΑΜΕΙΟ				
		00 ΜΕΤΡΗΤΑ		6 4 6,96		
		ΕΝΤ. ΠΛΗΡΩΜΗΣ Νο18				
37		22/02				
	62	ΠΑΡΟΧΕΣ ΤΡΙΤΩΝ			1 5 0,00	
		05 ΑΣΦΑΛΙΣΤΡΑ				
		01 ΑΣΦΑΛ.ΜΕΤΑΦΟΡ.ΜΕΣΩΝ		1 5 0,00		
36		ΜΕΤ.ΛΟΓ.ΕΝΕΡΓ.				1 5 0,00
		00 ΕΞ. ΕΠΟΜ. ΧΡΗΣΗΣ				
		00 ΑΣΦΑΛΙΣΤΡΑ		1 5 0,00		
		ΤΑΚΤΟΠΟΙΗΣΗ ΕΞΟΔΩΝ				
38		25/02				
	54	ΥΠΟΧΡΕΩΣΕΙΣ ΑΠΟ Φ. - Τ.			3 5 8,90	
		00 Φ.Π.Α.				
		99 ΑΠΟΔ. - ΕΚΚΑΘΑΡ. ΦΠΑ		3 5 8,90		
38		ΧΡΗΜ. ΔΙΑΘΕΣΙΜΑ				3 5 8,90
		00 ΤΑΜΕΙΟ				
		00 ΜΕΤΡΗΤΑ		3 5 8,90		
		ΣΕ ΜΕΤΑΦΟΡΑ		0,00	9 8 8 8 5 7,72	9 1 8 8 5 7,72

		ΑΠΟ ΜΕΤΑΦΟΡΑ	0,009 1 8 8 5 7 ,72 9 1 8 8 5 7 ,72	
		ΑΠΟΔΟΣΗ ΦΠΑ ΙΑΝΟΥΑΡΙΟΥ		
39		26/02		
38		ΧΡΗΜΑΤΙΚΑ ΔΙΑΘΕΣΙΜΑ	6 2 5 ,40	
	00	ΤΑΜΕΙΟ		
		00ΜΕΤΡΗΤΑ	6 2 5 ,40	
33		ΧΡΕΩΣΤΕΣ ΔΙΑΦΟΡΟΙ		6 2 5 ,40
	90	ΕΠΙΤΑΓΕΣ ΕΙΣΠΡΑΚΤ.		
	00	ΕΠΙΤ. ΕΚΔ. ΚΟΛΟΚΥΘΑ	6 2 5 ,40	
		ΕΙΣΠΡ. ΕΠΙΤ. Νο33342529		
40		27/02		
60		ΑΜΟΙΒΕΣ & ΕΞΟΔΑ ΠΡΟΣΩΠ	3 8 8 9 ,98	
	00	ΑΜΟΙΒΕΣ ΕΜΜΙΣΘΟΥ ΠΡΟΣ.		
		00ΤΑΚΤΙΚΕΣ ΑΠΟΔΟΧΕΣ	3 0 4 0 ,00	
	03	ΕΡΓ.ΕΙΣΦ.&ΕΠΙΒ.ΕΜΜ. ΠΡΟΣ		
	00	ΕΡΓΟΔΟΤ.ΕΙΣΦΟΡΕΣ ΙΚΑ	8 4 9 ,98	
53		ΠΙΣΤΩΤΕΣ ΔΙΑΦΟΡΟΙ		2 5 3 5 ,99
	00	ΑΠΟΔ. ΠΡΟΣ. ΠΛΗΡΩΤ		
	00	ΑΠ. ΕΜΜΙΣΘΟΥ ΠΡΟΣ.	2 5 3 5 ,99	
54		ΥΠΟΧΡ.ΦΟΡΟΙ – ΤΕΛΗ		2 0 ,65
	03	ΦΟΡ-ΤΕΛΗ ΑΜΟΙΒ.ΠΡ.		
	00	Φ.Μ.Υ	2 0 ,65	
55		ΑΣΦΑΛΙΣΤ.ΟΡΓΑΝΙΣΜ.		1 3 3 3 ,34
	00	ΙΚΑ		
	00	ΛΟΓ. ΤΡΕΧ. ΚΙΝΗΣΕΩΣ	1 3 3 3 ,34	
		ΚΑΤΑΣΤΑΣΗ ΜΙΣΘΟΔΟΣΙΑΣ		
41		00		
53		ΠΙΣΤΩΤΕΣ ΔΙΑΦΟΡΟΙ	2 5 3 5 ,99	
		ΣΕ ΜΕΤΑΦΟΡΑ	0,009 2 5 9 0 9 ,09 9 2 3 3 7 3 ,10	

		ΑΠΟ ΜΕΤΑΦΟΡΑ		0,009 2 5 9 0 9,09 9 2 3 3 7 3,10	
	00	ΑΠΟΔΟΧΕΣ ΠΡΟΣΩΠ. ΠΛΗΡ.			
		00ΑΠΟΔ. ΕΜΜΙΣΘΟΥ ΠΡΟΣΩΠ.	2 5 3 5,99		
38		ΧΡΗΜΑΤ. ΔΙΑΘΕΣΙΜΑ			2 5 3 5,99
	00	ΤΑΜΕΙΟ			
	00	ΜΕΤΡΗΤΑ	2 5 3 5,99		
		ΕΝΤΑΛΜΑ ΠΛΗΡΩΜΗΣ Νο 20			
42		28/02			
	54	ΥΠΟΧΡΕΩΣΕΙΣ ΑΠΟ Φ. – Τ.		5 2 5,06	
	00	ΦΠΑ			
		70ΦΠΑ ΕΚΡΟΩΝ 18%	5 2 5,06		
54		ΥΠΟΧΡ. ΑΠΟ ΦΟΡ-ΤΕΛ			5 2 5,06
	00	ΦΠΑ			
	20	ΦΠΑ ΕΙΣΡΟΩΝ 18%	3 1 5,00		
	28	ΦΠΑ ΠΑΓΩΝ 18%	1 5 3,00		
	29	ΦΠΑ ΔΑΠΑΝΩΝ	3 6,00		
	99	ΑΠΟΔΟΣΗ – ΕΚΚΑΘΑΡ.	2 1,06		
		ΕΚΚΑΘ.ΦΠΑ ΦΕΒΡΟΥΑΡΙΟΥ			
43		01/03			
	53	ΠΙΣΤΩΤΕΣ ΔΙΑΦΟΡΟΙ		1 0 0 3,00	
	90	ΕΠΙΤΑΓΕΣ ΠΛΗΡΩΤΕΕΣ			
		00Τ. ΤΕΡΠΟΣ	1 0 0 3,00		
38		ΧΡΗΜΑΤΙΚΑ ΔΙΑΘΕΣΙΜ			1 0 0 3,00
	03	ΚΑΤΑΘΕΣΕΙΣ ΟΨΕΩΣ			
	00	ΚΑΤΑΘ ΟΨΕΩΣ Ε.Τ.Ε.	1 0 0 3,00		
		ΠΙΝΑΚΙΟ Ε.Τ.Ε.			
44		01/03			
	38	ΧΡΗΜΑΤΙΚΑ ΔΙΑΘΕΣΙΜΑ		9 7 0,00	
		ΣΕ ΜΕΤΑΦΟΡΑ		0,009 2 8 4 0 7,15 9 2 7 4 3 7,15	

		ΑΠΟ ΜΕΤΑΦΟΡΑ	0,00	9 2 8 4 0 7,15	9 2 7 4 3 7,15
	03	ΚΑΤΑΘΕΣΗ ΟΥΦΕΩΣ			
		00ΚΑΤΑΘ. ΟΥΦΕΩΣ ΣΤΗΝ Ε.Τ.Ε.	9 7 0,00		
31		ΓΡΑΜΜ.ΕΙΣΠΡΑΚΤΕΑ			9 7 0,00
	01	ΓΡΑΜΜ. ΤΡΑΠ.ΕΙΣΠΡ.			
	03	ΑΠ. Γ. ΓΚΟΤΣΗ Λ.01/03	9 7 0,00		
		ΠΙΝΑΚΙΟ Ε.Τ.Ε.			
45		04/03			
64		ΔΙΑΦΟΡΑ ΕΞΟΔΑ		2 5 5,00	
	00	ΕΞΟΔΑ ΜΕΤΑΦΟΡΩΝ			
	00	ΕΞ. ΚΙΝΗΣ. ΜΕΤΑΦ. ΜΕΣΩΝ	25 5,00		
54		ΥΠΟΧΡΕΩΣΕΙΣ ΑΠΟ Φ.-Τ.		4 5,90	
	00	ΦΠΑ			
		29ΦΠΑ ΔΑΠΑΝΩΝ	4 5,90		
53		ΠΙΣΤΩΤΕΣ ΔΙΑΦΟΡΟΙ			3 0 0,90
	98	ΛΟΙΠ. ΒΡΑΧ. ΥΠΟΧΡ.			
	04	Π. ΠΛΑΤΥΚΩΣΤΑΣ	3 0 0,90		
		Δ.Α. -Τ.Π. Νο40			
46		ΔΟ			
53		ΠΙΣΤΩΤΕΣ ΔΙΑΦΟΡΟΙ		3 0 0,90	
	98	ΛΟΙΠΕΣ ΒΡΑΧΥΠΡ. ΥΠΟΧΡ.			
	04	Π. ΠΛΑΤΥΚΩΣΤΑΣ	3 0 0,90		
38		ΧΡΗΜΑΤΙΚΑ ΔΙΑΘΕΣΙΜ			3 0 0,90
	00	ΤΑΜΕΙΟ			
	00	ΜΕΤΡΗΤΑ	3 0 0,90		
		ΕΞΟΦΛ. ΤΙΜΟΛΟΓΙΟΥ Νο40			
47		08/03			
38		ΧΡΗΜΑΤΙΚΑ ΔΙΑΘΕΣΙΜΑ		2 4 0 0,00	
		ΣΕ ΜΕΤΑΦΟΡΑ	0,00	9 31 40 8,95	9 2 9 0 0 8,95

		ΑΠΟ ΜΕΤΑΦΟΡΑ		0,00	9 31 40 8,95	9 2 9 0 0 8,95
	00	ΤΑΜΕΙΟ				
		00 ΜΕΤΡΗΤΑ		2 4 0 0,00		
65		ΤΟΚΟΙ&ΣΥΝΑΦΗ ΕΞΟΔΑ			1 0 0,00	
	02	ΠΡΟΕΞ.ΤΟΚΟΙ & ΕΞ. ΤΡΑΠ.				
		00 ΠΡΟΕΞ.ΤΟΚΟΙ& ΕΞ. ΤΡΑΠ.		1 0 0,00		
31		ΓΡΑΜ.ΕΙΣΠΡΑΚΤΕΑ				2 5 0 0,00
	05	ΓΡΑΜ.ΠΡΟΕΞΟΦΛ.				
		01 ΑΠ.ΑΦΠΑΝΝΟΠ.25/4		1 5 0 0,00		
		02 ΑΠ.Κ.ΚΟΛΟΚΥΘΑ 26/4		1 0 0 0,00		
		ΠΡΟΕΞΟΦΛΗΣΗ ΣΥΝΙΚΩΝ				
48		12/03				
	30	ΠΕΛΑΤΕΣ			1 6 9,92	
		00 ΠΕΛΑΤΕΣ ΕΣΩΤΕΡΙΚΟΥ				
		02ΑΝΔΡΙΟΠΟΥΛΟΣ&ΣΙΑ Ο.Ε.		1 6 9,92		
70		ΠΩΛΗΣΕΙΣ ΕΜΠΟΡ.				1 8 4,00
	03	ΛΑΜΠΕΣ				
		00 ΠΩΛΗΣΕΙΣ ΛΑΜΠΩΝ		8 8,00		
	04	ΝΤΟΥΙ ΠΟΡΣΕΛΑΝΗΣ				
		00 ΠΩΛΗΣΕΙΣ ΝΤΟΥΙ		5 6,00		
54		ΥΠΟΧΡ. ΦΟΡΟΙ - ΤΕΛΗ				2 5,92
		00 ΦΠΑ				
		70 ΦΠΑ ΕΚΡΟΩΝ 18%		2 5,92		
		Δ.Α. - Τ.Π. Νο42				
49		15/03				
	30	ΠΕΛΑΤΕΣ			2 3 0 1,00	
		00 ΠΕΛΑΤΕΣ ΕΣΩΤΕΡΙΚΟΥ				
		05 Π. ΠΡΑΣΙΝΟΣ		2 3 0 1,00		
		ΣΕ ΜΕΤΑΦΟΡΑ		0,00	9 3 3 9 7 9,87	9 3 1 6 7 8,87

		ΑΠΟ ΜΕΤΑΦΟΡΑ	0,00	9 3 3 9 7 9,87	9 3 1 6 7 8,87
70		ΠΩΛΗΣΕΙΣ ΕΜΠΟΡ.			1 9 5 0,00
	00	ΚΑΛΩΔΙΑ			
	00	ΠΩΛΗΣΕΙΣ ΚΑΛΩΔ.	1 9 5 0,00		
54		ΥΠΟΧΡΕΩΣ.ΑΠΟ Φ.-Τ			3 5 1,00
	00	ΦΠΑ			
	70	ΦΠΑ ΕΚΡΟΩΝ 18%	3 5 1,00		
		Δ.Α. – Τ.Π. Νο45			
50		ΔΟ			
	33	ΧΡΕΩΣΤΕΣ ΔΙΑΦΟΡΟΙ		2 3 0 1,00	
	90	ΕΠΙΤΑΓΕΣ ΕΙΣΠΡΑΚΤΕΕΣ			
	01	ΕΚΔ. Π. ΠΡΑΣΙΝΟΥ	2 3 0 1,00		
	30	ΠΕΛΑΤΕΣ			2 3 0 1,00
	00	ΠΕΛΑΤΕΣ ΕΣΩΤΕΡΙΚ			
	05	Π. ΠΡΑΣΙΝΟΣ	2 3 0 1,00		
		ΑΡ. ΕΠΙΤΑΓΗΣ 3326542			
51		20/03			
	38	ΧΡΗΜΑΤΙΚΑ ΔΙΑΘΕΣΙΜΑ		1 6 9,92	
	03	ΚΑΤΑΘΕΣΕΙΣ ΟΨΕΩΣ			
	01	ΚΑΤΑΘ. ΤΡΑΠ. ΕΡΓΑΣΙΑΣ	1 6 9,92		
	30	ΠΕΛΑΤΕΣ			1 6 9,92
	00	ΠΕΛΑΤΕΣ ΕΣΩΤΕΡΙΚ			
	02	ΑΝΔΡΙΟΠ. & ΣΙΑ Ο.Ε.	1 6 9,92		
		ΠΙΝΑΚΙΟ ΤΡΑΠ. ΕΡΓΑΣΙΑΣ			
52		21/03			
	62	ΠΑΡΟΧΕΣ ΤΡΙΤΩΝ		2 2 0,00	
	98	ΛΟΙΠΕΣ ΠΑΡΟΧΕΣ ΤΡΙΤΩΝ			
	00	ΦΩΤΙΣΜΟΣ	2 2 0,00		
		ΣΕ ΜΕΤΑΦΟΡΑ	0,00	9 3 6 6 7 0,79	9 3 6 4 5 0,79

		ΑΠΟ ΜΕΤΑΦΟΡΑ	0,00	9 3 6 6 7 0,79	9 3 6 4 5 0,79
54		ΥΠΟΧΡΕΩΣΕΙΣ ΑΠΟ Φ.-Τ.		17,60	
	00	Φ.Π.Α.			
		29Φ.Π.Α. ΔΑΠΑΝΩΝ	17,60		
63		ΦΟΡΟΙ – ΤΕΛΗ		22,00	
	04	ΔΗΜΟΤΙΚΟΙ ΦΟΡΟΙ-ΤΕΛΗ			
		00ΤΕΛΗ ΚΑΘΑΡ.&ΦΩΤΙΣΜΟΥ	22,00		
53		ΠΙΣΤΩΤΕΣ ΔΙΑΦΟΡΟΙ			259,60
	98	ΛΟΙΠΕΣ ΒΡΑΧ. ΥΠΟΧ.			
		01 ΔΕΗ	259,60		
		ΛΟΓΑΡΙΑΣΜΟΣ ΔΕΗ			
53		ΔΟ			
53		ΠΙΣΤΩΤΕΣ ΔΙΑΦΟΡΟΙ		259,60	
	98	ΛΟΙΠΕΣ ΒΡΑΧΥΠΡ. ΥΠΟΧΡ.			
		01ΔΕΗ	259,60		
38		ΧΡΗΜΑΤΙΚΑ ΔΙΑΘΕΣΙΜ			259,60
	00	ΤΑΜΕΙΟ			
		00 ΜΕΤΡΗΤΑ	259,60		
		ΕΞΟΦΛΗΣΗ ΛΟΓ. ΔΕΗ			
54		28/03			
54		ΥΠΟΧΡΕΩΣΕΙΣ ΑΠΟ Φ.-Τ.		21,60	
	00	ΦΠΑ			
		99ΑΠΟΔΟΣΗ-ΕΚΚΑΘΑΡΙ. ΦΠΑ	21,60		
38		ΧΡΗΜΑΤΙΚΑ ΔΙΑΘΕΣΙΜ			21,60
	00	ΤΑΜΕΙΟ			
		00 ΜΕΤΡΗΤΑ	21,60		
		ΑΠΟΔΟΣΗ ΦΠΑ ΦΕΒΡΟΥΑΡ			
55		28/03			
		ΣΕ ΜΕΤΑΦΟΡΑ	0,00	9 3 6 9 9 1,59	9 3 6 9 9 1,59

		ΑΠΟ ΜΕΤΑΦΟΡΑ	0,009 3 6 9 9 1,59 9 3 6 9 9 1,59
51		ΓΡΑΜΜΑΤΙΑ ΠΛΗΡΩΤΕΑ	6 4 6,96
	00	ΓΡΑΜΜ. ΠΛΗΡΩΤ. ΣΕ ΕΥΡΩ	
		04 ΕΚΔ. Β. ΒΑΣΣΙΑΚΟΥ 31/3	6 4 6,96
38		ΧΡΗΜΑΤΙΚΑ ΔΙΑΘΕΣΙΜ	6 4 6,96
	00	ΤΑΜΕΙΟ	
		00 ΜΕΤΡΗΤΑ	6 4 6,96
		ΑΠΟΔ. ΠΛΗΡΩΜΗΣ Νο32	
56		30/03	
60		ΑΜΟΙΒΕΣ & ΕΞΟΔΑ ΠΡΟΣΩΠ	3 8 8 9,98
	00	ΑΜΟΙΒ. ΕΜΜΙΣΘ. ΠΡΟΣΩΠΙΚ	
		00 ΤΑΚΤΙΚΕΣ ΑΠΟΔΟΧΕΣ	3 0 4 0,00
	03	ΕΡΓ.ΕΙΣΦ.&ΕΠΙΒ.ΕΜΜ.ΠΡΟΣ	
		00 ΕΡΓΟΔ. ΕΙΣΦΟΡΕΣ ΙΚΑ	8 4 9,98
53		ΠΙΣΤΩΤΕΣ ΔΙΑΦΟΡΟΙ	2 5 3 5,99
	00	ΑΠΟΔ. ΠΡΟΣ ΠΛΗΡΩΤ	
		00 ΑΠ. ΕΜΜΙΣΘ ΠΡΟΣΩΠ.	2 5 3 5,99
54		ΥΠΟΧΡ.ΦΟΡΟΙ - ΤΕΛΗ	2 0,65
	03	ΦΟΡ-ΤΕΛ. ΑΜΟΙΒ. ΠΡ.	
		00 Φ.Μ.Υ	2 0,65
55		ΑΣΦΑΛΙΣΤ.ΟΡΓΑΝΙΣΜ.	1 3 3 3,34
	00	ΙΚΑ	
		00 ΛΟΓ ΤΡΕΧ. ΚΙΝΗΣΕΩΣ	1 3 3 3,34
		ΚΑΤΑΣΤΑΣΗ ΜΙΣΘΟΔΟΣΙΑΣ	
57		ΔΟ	
53		ΠΙΣΤΩΤΕΣ ΔΙΑΦΟΡΟΙ	2 5 3 5,99
	00	ΑΠΟΔ. ΠΡΟΣΩΠ. ΠΛΗΡΩΤ	
		00 ΑΠΟΔ. ΕΜΜΙΣΘΟΥ ΠΡΟΣ.	2 5 3 5,99
		ΣΕ ΜΕΤΑΦΟΡΑ	0,009 4 4 0 6 4,52 9 4 1 5 2 8,53

		ΑΠΟ ΜΕΤΑΦΟΡΑ	0,009 440 64,529 41 528,53
38		ΧΡΗΜΑΤ. ΔΙΑΘΕΣΙΜΑ	2 535,99
	00	ΤΑΜΕΙΟ	
	00	ΜΕΤΡΗΤΑ	2 535,99
		ΕΝΤΑΛΜΑ ΠΛΗΡΩΜΗΣ Νο40	
58		30/03	
54		ΥΠΟΧΡΕΩΣΕΙΣ ΑΠΟ Φ.-Τ.	3 76,92
	00	ΦΠΑ	
		70 ΦΠΑ ΕΚΡΟΩΝ 18%	3 76,92
54		ΥΠΟΧΡ.ΦΟΡΟΙ - ΤΕΛΗ	3 76,92
	00	ΦΠΑ	
	29	ΦΠΑ ΔΑΠΑΝΩΝ	63,50
	99	ΑΠΟΔΟΣΗ - ΕΚΚΑΘΑΡ.	3 13,42
		ΕΚΚΑΘΑΡΙΣΗ ΦΠΑ ΜΑΡΤΙΟΥ	
59		02/04	
20		ΕΜΠΟΡΕΥΜΑΤΑ	1 005,00
	04	ΝΤΟΥΙ ΠΟΡΣΕΛΑΝΗΣ	
		01 ΑΓΟΡΕΣ ΝΤΟΥΙ ΠΟΡΣΕΛ.	45,00
	09	ΘΕΡΜΟΣΤΑΤΕΣ	
		01 ΑΓΟΡΕΣ ΘΕΡΜΟΣΤΑΤΩΝ	960,00
54		ΥΠΟΧΡΕΩΣΕΙΣ ΑΠΟ Φ.-Τ.	1 80,90
	00	ΦΠΑ	
		20 ΦΠΑ ΕΙΣΡΟΩΝ 18%	1 80,90
50		ΠΡΟΜΗΘΕΥΤΕΣ	1 185,90
	00	ΠΡΟΜΗΘ. ΕΣΩΤΕΡΙΚΟΥ	
	01	Ν. ΝΙΚΟΥ	1 185,90
		ΤΙΜ. ΠΩΛΗΣΕΙΣ Νο48	
60		ΔΟ	
		ΣΕ ΜΕΤΑΦΟΡΑ	0,009 456 27,349 45 627,34

		ΑΠΟ ΜΕΤΑΦΟΡΑ	0,009 4 5 6 2 7,349 4 5 6 2 7,34
50		ΠΡΟΜΗΘΕΥΤΕΣ	1 1 8 5,90
	00	ΠΡΟΜΗΘΕΥΤΕΣ ΕΣΩΤΕΡΙΚ.	
		01 Ν. ΝΙΚΟΥ	1 1 8 5,90
38		ΧΡΗΜΑΤΙΚΑ ΔΙΑΘΕΣΙΜ	1 1 8 5,90
	00	ΤΑΜΕΙΟ	
		00 ΜΕΤΡΗΤΑ	1 1 8 5,90
		ΕΞΟΦΛ. ΤΙΜΟΛΟΓΙΟΥ Νο48	
61		03/ 04	
51		ΓΡΑΜΜΑΤΙΑ ΠΛΗΡΩΤΕΑ	1 5 0 0,00
	00	ΓΡΑΜΜ. ΠΛΗΡ. ΣΕ ΕΥΡΩ	
		00 ΕΚΔ. Ν. ΝΙΚΟΥ ΛΗΞ. 03 / 04	1 5 0 0,00
38		ΧΡΗΜΑΤΙΚΑ ΔΙΑΘΕΣΙΜ	1 5 0 0,00
	03	ΚΑΤΑΘ. ΟΦΕΩΣ ΕΥΡΩ	
		01 ΚΑΤ. ΟΨ. ΕΡΓΑΣΙΑΣ	1 5 0 0,00
		ΕΞΟΦΛΗΣΗ ΣΥΝ. Ν. ΝΙΚΟΥ	
62		04/04	
33		ΧΡΕΩΣΤΕΣ ΔΙΑΦΟΡΟΙ	2 3 0 1,00
	91	ΕΠΙΤΑΓΕΣ ΣΕ ΚΑΘΥΣΤΕΡ.	
		01 ΕΚΔ. Π. ΠΡΑΣΙΝΟΥ ΛΗΞ. 4/4	2 3 0 1,00
33		ΧΡΕΩΣΤΕΣ ΔΙΑΦΟΡΟΙ	2 3 0 1,00
	90	ΕΠΙΤ. ΕΙΣΠΡΑΚΤΕΕΣ	
		01 ΕΚΔ. ΠΡΑΣΙΝΟΥ Λ. 4/4	2 3 0 1,00
		ΑΚΑΛΥΠΤΗ ΕΠΙΤΑΓΗ	
63		09/04	
14		ΕΠΙΠΛΑ & ΛΟΙΠΟΣ ΕΞΟΠΛ.	2 8 0 0,00
	03	ΗΛΕΚΤΡ. ΥΠΟΛΟΓΙΣΤΕΣ	
		02 "SAMSUNG"	2 8 0 0,00
		ΣΕ ΜΕΤΑΦΟΡΑ	0,009 5 3 4 1 4,249 5 0 6 1 4,24

		ΑΠΟ ΜΕΤΑΦΟΡΑ	0,00	9 5 3 4 1 4,24	9 5 0 6 1 4,24
54		ΥΠΟΧΡΕΩΣΕΙΣ ΑΠΟ Φ.-Τ.		5 0 4,00	
	00	Φ.Π.Α. 18%			
		28 Φ.Π.Α. 18% ΕΙΣΡΟΩΝ ΠΑΓΩΝ	5 0 4,00		
50		ΠΡΟΜΗΘΕΥΤΕΣ			3 3 0 4,00
	08	ΕΣ. ΛΟΓ/ΜΟΣ ΠΑΓΩΝ			
		01 Β. ΒΛΑΧΑΚΗΣ	3 3 0 4,00		
		Δ.Α. - Τ.Π. Νο50			
64		ΔΟ			
	66	ΑΠΟΣΒΕΣΕΙΣ Π.Σ.		3 7,50	
		04 ΑΠΟΣΒ. ΕΠΙΠΛ& ΛΟΙΠ. ΕΞ.			
		03 ΑΠΟΣΒ. Η/Υ	3 7,50		
14		ΕΠΙΠΛΑ & ΛΟΙΠΟΣ ΕΞ.			3 7,50
		99 ΑΠ/ΝΑ ΕΠΙΠ&ΛΟΙΠ.ΕΞ			
		03 ΑΠ/ΝΟΙ Η/Υ	3 7,50		
		ΥΠ.ΑΠΟΣΒ. 1500*10%*3/12			
65		ΔΟ			
	14	ΕΠΙΠΛΑ & ΛΟΙΠΟΣ ΕΞΟΠΛ.		3 4 7,50	
		99 ΑΠ/ΝΑ ΕΠΙΠ&ΛΟΙΠ.ΕΞΟΠΛ			
		03 ΑΠ/ΝΟΙ Η/Υ	3 4 7,50		
14		ΕΠΙΠΛΑ&ΛΟΙΠΟΣ ΕΞ.			3 4 7,50
		03 ΗΛΕΚΤΡ. ΥΠΟΛΟΓ.			
		00 "ΙΒΜ"	3 4 7,50		
		ΜΕΤΑΦΟΡΑ ΑΠΟΣΒ/ΩΝ			
66		ΔΟ			
	50	ΠΡΟΜΗΘΕΥΤΕΣ		1 5 9 3,00	
		08 ΕΣΩΤ. ΛΟΓ/ΣΜΟΣ ΠΑΓΩΝ			
		01 Β. ΒΛΑΧΑΚΗΣ	1 5 9 3,00		
		ΣΕ ΜΕΤΑΦΟΡΑ	0,00	9 5 5 8 9 6,24	9 5 4 3 0 3,24

		ΑΠΟ ΜΕΤΑΦΟΡΑ	0,00	9 5 5 8 9 6,24	9 5 4 3 0 3,24
14		ΕΠΙΠΛΑ & ΛΟΙΠΟΣ ΕΞ.			1 3 5 0,00
	03	ΗΛΕΚΤΡ. ΥΠΟΛΟΓ.			
		00 "ΙΒΜ"	1 3 5 0,00		
54		ΥΠΟΧΡ.ΑΠΟ ΦΟΡ.-ΤΕΛ			2 4 3,00
	00	ΦΠΑ			
		28 ΦΠΑ ΠΑΓΩΝ	2 4 3,00		
		Δ.Α. - Τ.Π. Νο51			
67		ΔΟ			
	14	ΕΠΙΠΛΑ & ΛΟΙΠΟΣ ΕΞΟΠΛ.		1 9 7,50	
	03	ΗΛΕΚΤΡΟΝ. ΥΠΟΛΟΓΙΣΤΕΣ			
		00 "ΙΒΜ"	1 9 7,50		
81		ΕΚΤΑΚΤΑ&ΑΝΟΡΓ.ΑΠΟΤ			1 9 7,50
	03	ΕΚΤΑΚΤΑ ΚΕΡΔΗ			
		04 ΚΕΡΔΗ ΑΠΟ ΕΚΠΟΙΗΣΗ	1 9 7,50		
		ΚΕΡΔΟΣ ΠΩΛΗΣΗ Η/Υ "ΙΒΜ"			
68		ΔΟ			
	50	ΠΡΟΜΗΘΕΥΤΕΣ		1 7 1 1,00	
	08	ΕΣΩΤ. ΛΟΓ/ΜΟΣ ΠΑΓΩΝ			
		01 Β. ΒΛΑΧΑΚΗΣ	1 7 1 1,00		
38		ΧΡΗΜΑΤΙΚΑ ΔΙΑΘΕΣΙΜ			1 7 1 1,00
	00	ΤΑΜΕΙΟ			
		00 ΜΕΤΡΗΤΑ	1 7 1 1,00		
		ΕΞΟΦΛΗΣΗ ΤΙΜ. Νο 50			
69		15/04			
	62	ΠΑΡΟΧΕΣ ΤΡΙΤΩΝ		1 5 0,00	
	03	ΤΗΛΕΠΙΚΟΙΝΩΝΙΕΣ			
		00 ΤΗΛΕΦΩΝΙΚΑ	1 5 0,00		
		ΣΕ ΜΕΤΑΦΟΡΑ	0,00	9 5 7 9 5 4,74	9 5 7 8 0 4,74

		ΑΠΟ ΜΕΤΑΦΟΡΑ	0,00	9 5 7 9 5 4,74	9 5 7 8 0 4,74
54		ΥΠΟΧΡΕΩΣΕΙΣ ΑΠΟ Φ.-Τ.		2 7,00	
	00	ΦΠΑ			
		29ΦΠΑ ΔΑΠΑΝΩΝ	2 7,00		
53		ΠΙΣΤΩΤΕΣ ΔΙΑΦΟΡΟΙ			1 7 7,00
	98	ΛΟΙΠΕΣ ΒΡΑΧ. ΥΠΟΧΡ.			
	00	ΟΤΕ	1 7 7,00		
		ΛΟΓ/ΣΜΟΣ ΟΤΕ			
70		ΔΟ			
	53	ΠΙΣΤΩΤΕΣ ΔΙΑΦΟΡΟΙ		1 7 7,00	
	98	ΛΟΙΠΕΣ ΒΡΑΧΥΠΡ. ΥΠΟΧΡ.			
	00	ΟΤΕ	1 7 7,00		
		ΛΟΓ/ΣΜΟΣ ΟΤΕ			
38		ΧΡΗΜΑΤΙΚΑ ΔΙΑΘΕΣ			1 7 7,00
	00	ΤΑΜΕΙΟ			
	00	ΜΕΤΡΗΤΑ	1 7 7,00		
		ΕΞΟΦΛΗΣΗ ΛΟΓ/ΜΟΥ. ΟΤΕ			
71		16/04			
	30	ΠΕΛΑΤΕΣ		1 5 3 9,90	
	00	ΠΕΛΑΤΕΣ ΕΣΩΤΕΡΙΚΟΥ			
		01 Κ.ΚΟΛΟΚΥΘΑΣ	1 5 3 9,90		
70		ΠΩΛΗΣΕΙΣ			1 3 0 5,00
	05	ΠΙΝΑΚΕΣ "ΦΩΤΚΑ"			
	00	ΠΩΛΗΣΕΙΣ ΠΙΝΑΚΩΝ	1 1 0,00		
	09	ΘΕΡΜΟΣΤΑΤΕΣ			
	00	ΠΩΛΗΣΕΙΣ ΘΕΡΜΟΣΤ.	4 8 9,00		
	10	ΦΩΤΟΚΥΤΤΑΡΑ			
	00	ΠΩΛΗΣΕΙΣ ΦΩΤΟΚΥΤ.	7 0 6,00		
54		ΥΠΟΧΡ. ΦΟΡ. - ΤΕΛΗ			2 3 4,90
		ΣΕ ΜΕΤΑΦΟΡΑ	0,00	9 5 9 6 9 8,64	9 5 9 6 9 8,64

		ΑΠΟ ΜΕΤΑΦΟΡΑ	0,00959698,64959698,64
00		ΦΠΑ	
70		ΦΠΑ ΕΚΡΟΩΝ 18%	234,90
		Δ.Α.-Τ.Π. Νο55	
72		ΔΟ	
38		ΧΡΗΜΑΤΙΚΑ ΔΙΑΘΕΣΙΜΑ	539,90
00		ΤΑΜΕΙΟ	
		00ΜΕΤΡΗΤΑ	539,90
33		ΧΡΕΩΣΤΕΣ ΔΙΑΦΟΡΟΙ	1000,00
90		ΕΠΙΤΑΓΕΣ ΕΙΣΠΡΑΚΤΕΕΣ	
		02 ΕΠ. ΕΚ. Κ.ΚΟΛΟΚΥΘΑ	1000,00
30		ΠΕΛΑΤΕΣ	1539,90
00		ΠΕΛΑΤΕΣ ΕΣΩΤΕΡ	
		01 Κ. ΚΟΛΟΚΥΘΑΣ	1539,90
		ΕΞΟΦΛ. ΤΙΜ. Νο55	
73		19/04	
63		ΦΟΡΟΙ - ΤΕΛΗ	260,00
03		ΦΟΡΟΙ - ΤΕΛΗ ΚΥΚΛΟΦ.	
		01 ΑΥΤΟΚΙΝΗΤΩΝ-ΦΟΡΤΗΓ.	260,00
54		ΥΠΟΧΡ. ΑΠΟ Φ.-Τ.	260,00
05		ΦΟΡ-ΤΕΛ ΚΥΚΛΟΦ	
		00 ΦΟΡΤΗΓΟΥ	140,00
		01 ΗΜΙΦΟΡΤΗΓΟΥ	120,00
		ΤΡΙΠΛΟΤΥΠΑ ΚΕΠΥΟ	
74		25/04	
54		ΥΠΟΧΡΕΩΣΕΙΣ ΑΠΟ Φ.-Τ.	313,42
00		ΦΠΑ	
		99 ΑΠΟΔΟΣΗ-ΕΚΚΑΘ. ΦΠΑ	313,42
		ΣΕ ΜΕΤΑΦΟΡΑ	0,00961811,96961498,54

		ΑΠΟ ΜΕΤΑΦΟΡΑ		0,00 9 6 1 8 1 1,96 9 6 1 4 9 8,54
38		ΧΡΗΜ. ΔΙΑΘΕΣΙΜΑ		3 1 3,42
	00	ΤΑΜΕΙΟ		
	00	ΜΕΤΡΗΤΑ	3 1 3,42	
		ΑΠΟΔΟΣΗ Φ.Π.Α. ΜΑΡΤΙΟΥ		
75		26/04		
31		ΓΡΑΜΜ. ΕΙΣΠΡΑΚΤΕΑ		2 5 0 0,00
	05	ΓΡΑΜ. ΠΡΟΕΞΟΦΛΗΜΕΝΑ		
	01	ΑΠ. ΠΑΝΟΠΟΥΛ. ΛΗΞ. 25/04	1 5 0 0,00	
	02	ΑΠ. ΚΟΛΟΚΥΘΑ ΛΗΞ. 26/04	1 0 0 0,00	
31		ΓΡΑΜΜ. ΕΙΣΠΡΑΚΤΕΑ		2 5 0 0,00
	00	ΓΡΑΜ. ΣΤΟ ΧΑΡΤΟΦ.		
	01	ΑΠ. ΠΑΝΟΠΟΛ. 25/4	1 5 0 0,00	
	02	ΑΠ. ΚΟΛΟΚ. Λ. 26/4	1 0 0 0,00	
		ΜΕΤΑΦΟΡΑ ΛΟΓΑΡΙΑΣΜΟ		
76		Do		
51		ΓΡΑΜΜΑΤΙΑ ΠΛΗΡΩΤΕΑ		2 0 0 0,00
	00	ΓΡΑΜ. ΠΛΗΡΩΤΕΑ ΕΥΡΩ		
	01	ΕΚΔ. Β. ΒΑΣΣΙΑΚΟΥ	2 0 0 0,00	
38		ΧΡΗΜΑΤ. ΔΙΑΘΕΣΙΜΑ		2 0 0 0,00
	03	ΚΑΤΑΘ. ΟΨΕΩΣ		
	00	ΚΑΤ. ΟΨΕΩΣ ΣΕ ΕΤΕ	2 0 0 0,00	
		ΕΝΤ. ΠΛΗΡΩΜΗΣ Νο 58		
77		27/04		
33		ΧΡΕΩΣΤΕΣ ΔΙΑΦΟΡΟΙ		1 3 6 7,52
	95	Λ. ΧΡΕΩΣ. ΔΙΑΦΟΡΟΙ ΕΥΡ		
	00	ΕΝΟΙΚ. Κ. ΚΟΚΛΑΣ	1 3 6 7,52	
75		ΕΣΟΔ ΠΑΡ. ΑΣΧΟΛ		1 3 2 0,00
		ΣΕ ΜΕΤΑΦΟΡΑ	0,00 9 6 7 4 7 9,48 9 6 7 4 3 1,96	

		ΑΠΟ ΜΕΤΑΦΟΡΑ		0,00 9 6 7 4 7 9,48 9 6 7 4 3 1,96
05		ΕΝΟΙΚ.ΚΤΙΡ.-ΤΕΧΝ.ΕΓ.		
	00	ΕΝΟΙΚΙΟ ΚΑΤ/ΜΑΤΟΣ	1 3 2 0,00	
54		ΥΠΟΧ.ΑΠΟ ΦΟΡ.-ΤΕΛ		4 7,52
	09	ΛΟΙΠΟΙ ΦΟΡ.-ΤΕΛΗ		
	05	ΧΑΡΤ.&ΟΓΑ ΕΙΣ.ΟΙΚΟΔ.	4 7,52	
		ΕΝΟΙΚΙΟ ΑΠΡΙΛΙΟΥ-ΙΟΥΝΙΟΥ		
78		ΔΟ		
	38	ΧΡΗΜΑΤΙΚΑ ΔΙΑΘΕΣΙΜΑ		1 3 6 7,52
	00	ΤΑΜΕΙΟ		
		00ΜΕΤΡΗΤΑ	1 3 6 7,52	
	33	ΧΡΕΩΣΤΕΣ ΔΙΑΦΟΡΟΙ		1 3 6 7,52
	95	ΛΟΙΠ.ΧΡΕΩΣ.ΔΙΑΦΟΡΟΙ		
	00	ΕΝΟΙΚ. Κ. ΚΟΚΛΑΣ	1 3 6 7,52	
		ΑΠΟΔ. ΕΝΟΙΚΙΟΥ Νο13		
79		29/04		
	60	ΑΜΟΙΒΕΣ & ΕΞΟΔΑ ΠΡΟΣΩΠ		3 8 8 9,98
	00	ΑΜΟΙΒΕΣ ΕΜΜΙΣΘ ΠΡΟΣΩΠ.		
		00ΤΑΚΤΙΚΕΣ ΑΠΟΔΟΧΕΣ	3 0 4 0,00	
	03	ΕΡΓ.ΕΙΣΦ.&ΕΠΙΒ.ΕΜΜ.ΠΡ.		
		00ΕΡΓΟΔ.ΕΙΣΦΟΡΕΣ ΙΚΑ	8 4 9,98	
53		ΠΙΣΤΩΤΕΣ ΔΙΑΦΟΡΟΙ		2 5 3 5,99
	00	ΑΠ. ΠΡΟΣΩΠ.ΠΛΗΡΩΤ		
	00	ΑΠ. ΕΜΜΙΣΘ. ΠΡΟΣΩΠ.	2 5 3 5,99	
54		ΥΠΟΧΡ.ΦΟΡΟΙ – ΤΕΛΗ		2 0,65
	03	ΦΟΡ.-ΤΕΛΗ ΑΜΟΙΒ. ΠΡ.		
	00	Φ.Μ.Υ.	2 0,65	
55		ΑΣΦΑΛΙΣΤ.ΟΡΓΑΝΙΣΜ.		1 3 3 3,34
		ΣΕ ΜΕΤΑΦΟΡΑ	0,00 9 7 2 7 3 6,98 9 7 2 7 3 6,98	

		ΑΠΟ ΜΕΤΑΦΟΡΑ		0,009 72 7 3 6 ,98 9 72 7 3 6 ,98
	00	ΙΚΑ		
	00	ΛΟΓ/ΣΜΟΣ ΤΡΕΧ ΚΙΝΗΣ.	1 3 3 3 ,34	
		ΚΑΤΑΣΤΑΣΗ ΜΙΣΘΟΔΟΣΙΑΣ		
80		ΔΟ		
	53	ΠΙΣΤΩΤΕΣ ΔΙΑΦΟΡΟΙ		2 5 3 5 ,99
	00	ΑΠΟΔ. ΠΡΟΣΩΠ. ΠΛΗΡΩΤΕΕΣ		
	00	ΑΠΟΔ. ΕΜΜΙΣΘΟΥ ΠΡΟΣΩΠ.	2 5 3 5 ,99	
	38	ΧΡΗΜΑΤ. ΔΙΑΘΕΣΙΜΑ		2 5 3 5 ,99
	00	ΤΑΜΕΙΟ		
	00	ΜΕΤΡΗΤΑ	2 5 3 5 ,99	
		ΕΝΤΑΛΜΑ ΠΛΗΡΩΜΗΣ Νο60		
81		30/04		
	54	ΥΠΟΧΡΕΩΣΕΙΣ ΑΠΟ Φ.-Τ.		4 6 8 ,90
	00	ΦΠΑ		
	70	ΦΠΑ ΕΚΡΟΩΝ 18%	2 3 4 ,90	
	99	ΑΠΟΔ. - ΕΚΚΑΘΑΡ. ΦΠΑ	2 3 4 ,00	
	54	ΥΠΟΧΡ. ΦΟΡΟΙ - ΤΕΛΗ		
	00	ΦΠΑ		
	20	ΦΠΑ ΕΙΣΡΟΩΝ 18%	1 8 0 ,90	4 6 8 ,90
	28	ΦΠΑ ΠΑΓΩΝ	2 6 1 ,00	
	29	ΦΠΑ ΔΑΠΑΝΩΝ	2 7 ,00	
		ΕΚΚΑΘΑΡΙΣΗ ΦΠΑ ΜΑΪΟΥ		
82		04/05		
	30	ΠΕΛΑΤΕΣ		1 3 0 9 ,80
	00	ΠΕΛΑΤΕΣ ΕΣΩΤΕΡΙΚΟΥ		
	03	ΑΦΟΙ ΠΑΝΝΟΠΟΥΛΟΣ	1 3 0 9 ,80	
	70	ΠΩΛΗΣΕΙΣ		1 1 1 0 ,00
		ΣΕ ΜΕΤΑΦΟΡΑ	0,009 7 7 0 5 1 ,67 9 7 6 8 5 1 ,87	

		ΑΠΟ ΜΕΤΑΦΟΡΑ	0,00 9 7 7 0 5 1,67 9 7 6 8 5 1,87
07		ΠΡΙΖΕΣ ΤΗΛΕΦΩΝ	
	00	ΠΩΛΗΣΕΙΣ "ΠΡΙΖΩΝ	5 3 0 ,00
08		ΠΡΙΖΕΣ Τ.Υ. ΔΟΡΥΦ.	
	00	ΠΩΛΗΣΕΙΣ ΠΡΙΖΩΝ	5 8 0 ,00
54		ΥΠΟΧΡ. ΑΠΟ Φ.-Τ.	1 9 9 ,80
	00	ΦΠΑ	
	70	ΦΠΑ ΕΚΡΟΩΝ 18%	1 9 9 ,80
		Δ.Α. - Τ.Π. Νο60	
83		ΔΟ	
38		ΧΡΗΜΑΤΙΚΑ ΔΙΑΘΕΣΙΜΑ	1 3 0 9 ,80
	00	ΤΑΜΕΙΟ	
	00	ΜΕΤΡΗΤΑ	1 3 0 9 ,80
30		ΠΕΛΑΤΕΣ	1 3 0 9 ,80
	00	ΠΕΛΑΤΕΣ ΕΣΩΤΕΡΙΚ	
	03	ΑΦΟΙ ΓΙΑΝΝΟΠΟΥΛ	1 3 5 7 ,00
		ΕΞΟΦΛ. ΤΟΜΟΛ. Νο60	
84		06/05	
20		ΕΜΠΟΡΕΥΜΑΤΑ	1 1 1 ,00
	05	ΠΙΝΑΚΕΣ "ΦΩΤΚΑ"	
	01	ΑΓΟΡΕΣ ΠΙΝΑΚΩΝ	1 1 1 ,00
54		ΥΠΟΧΡΕΩΣΕΙΣ ΑΠΟ Φ.-Τ.	1 9 ,98
	00	ΦΠΑ	
	20	ΦΠΑ ΕΙΣΡΟΩΝ ΕΜΠ. 18%	1 9 ,98
50		ΠΡΟΜΗΘΕΥΤΕΣ	1 3 0 ,98
	00	ΠΡΟΜ/ΤΕΣ ΕΣΩΤΕΡ	
	03	Φ.ΦΩΤΟΥ	1 3 0 ,98
		Δ.Α.-Τ.Π. Νο72	
		ΣΕ ΜΕΤΑΦΟΡΑ	0,00 9 7 8 4 9 2,45 9 7 8 4 9 2,45

		ΑΠΟ ΜΕΤΑΦΟΡΑ	0,00978492,45978492,45	
85		08/05		
50		ΠΡΟΜΗΘΕΥΤΕΣ	13,10	
	00	ΠΡΟΜ/ΤΕΣ ΕΣΩΤΕΡΙΚΟΥ		
		03Φ.ΦΩΤΟΥ	13,10	
20		ΕΜΠΟΡΕΥΜΑΤΑ		11,10
	05	ΠΙΝΑΚΕΣ "ΦΩΤΚΑ"		
		03	11,10	
54		ΥΠΟΧΡΕΩΣ. ΑΠΟ Φ.-Τ.		2,00
	00	ΦΠΑ		
		20	2,00	
		ΠΙΣΤΩΤΙΚΟ ΤΙΜΟΛ. ΝΟ10		
86		ΔΟ		
50		ΠΡΟΜΗΘΕΥΤΕΣ	117,88	
	00	ΠΡΟΜ/ΤΕΣ ΕΣΩΤΕΡΙΚΟΥ		
		03Φ.ΦΩΤΟΥ	117,88	
38		ΧΡΗΜΑΤΙΚ ΔΙΑΘΕΣΙΜ		117,88
	00	ΤΑΜΕΙΟ		
		00	117,88	
		ΕΞΟΦΛΗΣΗ ΤΙΜ. ΝΟ72		
87		13/05		
45		ΜΑΚΡΟΠΡΟΘ. ΥΠΟΧΡ.	1700,00	
	10	ΤΡΑΠΕΖΕΣ-ΛΟΓ.ΜΑΚΡ.ΥΠ.		
		00ΔΑΝΕΙΑ ΕΤΕ	1700,00	
38		ΧΡΗΜΑΤΙΚΑ ΔΙΑΘΕΣΙΜ		1700,00
	03	ΚΑΤΑΘ. ΟΨΕΩΣ		
		00	1700,00	
		ΠΙΝΑΚΙΟ ΕΤΕ/ΚΑΤ. ΔΟΣΗΣ		
		ΣΕ ΜΕΤΑΦΟΡΑ	0,00980323,43980323,43	

		ΑΠΟ ΜΕΤΑΦΟΡΑ	0,00	9 8 0 3 2 3,43	9 8 0 3 2 3,43
88		15/05			
38		ΧΡΗΜΑΤΙΚΑ ΔΙΑΘΕΣΙΜΑ		1 0 0 0,00	
	00	ΤΑΜΕΙΟ			
		00 ΜΕΤΡΗΤΑ	1 0 0 0,00		
33		ΧΡΕΩΣΤΕΣ ΔΙΑΦΟΡΟΙ			1 0 0 0,00
	90	ΕΠΙΤΑΓΕΣ ΕΙΣΠΡΑΚΤ			
		02 ΕΚΔ. ΚΟΛΟΚΥΘΑ 15/5	1 0 0 0,00		
		ΠΙΝΑΚΙΟ Ε.Τ.Ε.			
89		17/05			
62		ΠΑΡΟΧΕΣ ΤΡΙΤΩΝ		1 6 0,00	
	98	ΛΟΙΠΕΣ ΠΑΡΟΧΕΣ ΤΡΙΤΩΝ			
		00 ΦΩΤΙΣΜΟΣ	1 6 0,00		
54		ΥΠΟΧΡΕΩΣΕΙΣ ΑΠΟ Φ.-Τ.		1 2,80	
	00	ΦΠΑ			
		29 ΦΠΑ ΔΑΠΑΝΩΝ	1 2,80		
63		ΦΟΡΟΙ - ΤΕΛΗ		1 6,00	
	04	ΔΗΜΟΤΙΚΟΙ ΦΟΡΟΙ-ΤΕΛΗ			
		00 ΤΕΛΗ ΚΑΘΑΡ&ΦΩΤΙΣΜΟΥ	1 6,00		
53		ΠΙΣΤΩΤΕΣ ΔΙΑΦΟΡΟΙ			1 8 8,80
	98	ΛΟΙΠ. ΒΡΑΧ. ΥΠΟΧΡ.			
		01 ΔΕΗ	1 8 8,80		
		ΛΟΓ/ΣΜΟΣ ΔΕΗ			
90		ΔΟ			
53		ΠΙΣΤΩΤΕΣ ΔΙΑΦΟΡΟΙ		1 8 8,80	
	98	ΛΟΙΠΕΣ ΒΡΑΧΥΠΡ. ΥΠΟΧΡ.			
		01 ΔΕΗ	1 8 8,80		
38		ΧΡΗΜΑΤΙΚΑ ΔΙΑΘΕΣΙΜΑ			1 8 8,80
		ΣΕ ΜΕΤΑΦΟΡΑ	0,00	9 8 1 7 0 1,03	9 8 1 7 0 1,03

		ΑΠΟ ΜΕΤΑΦΟΡΑ	0,00	9 8 1 7 0 1,03	9 8 1 7 0 1,54
	00	ΤΑΜΕΙΟ			
	00	ΜΕΤΡΗΤΑ	1 8 8,80		
		ΕΞΟΦΛ. ΛΟΓ/ΣΜΟΥ ΔΕΗ			
91		20/05			
64		ΔΙΑΦΟΡΑ ΕΞΟΔΑ		10 0,00	
	98	ΔΙΑΦΟΡΑ ΕΞΟΔΑ			
		05ΕΞ. ΔΙΑΦΟΡΩΝ ΤΡΙΤΩΝ	1 0 0,00		
54		ΥΠΟΧΡΕΩΣΕΙΣ ΑΠΟ Φ.-Τ.		1 8,00	
	00	ΦΠΑ			
		29ΦΠΑ ΔΑΠΑΝΩΝ	1 8,00		
53		ΠΙΣΤΩΤΕΣ ΔΙΑΦΟΡ.			1 1 8,00
	98	ΛΟΙΠ.ΒΡΑΧ. ΥΠΟΧΡ			
		05 Τ. ΤΑΞΟΠΟΥΛΟΥ	1 1 8,00		
		Τ.Π.Υ. Νο 30			
92		00			
53		ΠΙΣΤΩΤΕΣ ΔΙΑΦΟΡΟΙ		1 1 8,00	
	98	ΛΟΙΠ.ΒΡΑΧ. ΥΠΟΧΡΕΩΣ.			
		05Τ. ΤΑΞΟΠΟΥΛΟΥ	1 1 8,00		
38		ΧΡΗΜΑΤΙΚΑ ΔΙΑΘΕΣ.			1 1 8,00
	00	ΤΑΜΕΙΟ			
	00	ΜΕΤΡΗΤΑ	1 1 8,00		
		ΕΞΟΦΛ. ΤΙΜ. Νο30			
93		22/05			
70		ΠΩΛΗΣΕΙΣ		1 1 6,00	
	08	ΠΡΙΖΕΣ Τ.Υ. ΔΟΥΡΥΦΟΡΙΚΗ			
		95ΕΠΙΣΤΡΟΦΕΣ ΠΡΙΖΩΝ	1 1 6,00		
54		ΥΠΟΧΡΕΩΣΕΙΣ ΑΠΟ Φ.-Τ.		2 0,88	
		ΣΕ ΜΕΤΑΦΟΡΑ	0,00	9 8 2 0 7 3,91	9 8 1 9 3 7,03

		ΑΠΟ ΜΕΤΑΦΟΡΑ	0,00	982073,91	981937,03
00		Φ.Π.Α. 18%			
		70Φ.Π.Α. 18% ΕΚΡΟΩΝ 18%	20,88		
30		ΠΕΛΑΤΕΣ			136,88
00		ΠΕΛΑΤΕΣ ΕΣΩΤΕΡΙΚ			
	03	ΑΦΟΙ ΠΑΝΝΟΠΟΥΛΟΙ	136,88		
		ΠΙΣΤΩΤΙΚΟ ΤΙΜΟΛ. Νο22			
94		24/05			
44		ΠΡΟΒΛΕΨΕΙΣ		160,00	
11		ΠΡΟΒΛ. ΓΙΑ ΕΠΙΣΦ.ΑΠΑΙΤ.			
	00	ΕΠΙΣΦ. ΠΕΛΑΤ. Β.ΒΛΑΧΟΣ	160,00		
30		ΠΕΛΑΤΕΣ			160,00
	97	ΕΠΙΣΦΑΛΕΙΣ ΠΕΛΑΤΕΣ			
	00	Β. ΒΛΑΧΟΣ	160,00		
		ΤΑΚΤΟΠ. ΛΟΓΑΡΙΑΣΜΟΥ			
95		DO			
81		ΕΚΤΑΤΑ & ΑΝΟΡΓ.ΑΠΟΤΕΛ.		160,00	
	02	ΕΚΤΑΚΤΕΣ ΖΗΜΙΕΣ			
	06	ΖΗΜΙΕΣ ΑΝΕΠΙΔ. ΕΙΣΠΡ.ΑΠ.	160,00		
30		ΠΕΛΑΤΕΣ			160,00
	97	ΕΠΙΣΦΑΛΕΙΣ ΠΕΛΑΤΕΣ			
	00	Β. ΒΛΑΧΟΣ	160,00		
		ΖΗΜΙΕΣ ΑΝΕΠΙΔ. ΕΙΣΠΡ.ΑΠ.			
96		27/05			
54		ΥΠΟΧΡ. ΑΠΟ ΦΟΡ.-ΤΕΛΗ		80,00	
	05	ΦΟΡΟΙ-ΤΕΛΗ ΚΥΚΛΟΦΟΡ			
	00	ΦΟΡΤΗΓΟΥ	45,00		
	01	ΗΜΙΦΟΡΤΗΓΟΥ	35,00		
		ΣΕ ΜΕΤΑΦΟΡΑ	0,00	982473,91	982393,91

		ΑΠΟ ΜΕΤΑΦΟΡΑ		0,00 9 8 2 4 7 3,91 9 8 2 3 9 3,91
38		ΧΡΗΜΑΤΙΚΑ ΔΙΑΘΕΣΙΜΑ		8 0,00
	00	ΤΑΜΕΙΟ		
	00	ΜΕΤΡΗΤΑ	8 0,00	
		ΕΝΤ. ΠΛΗΡΩΜΗΣ Νο 65		
97		ΔΟ		
38		ΧΡΗΜΑΤΙΚΑ ΔΙΑΘΕΣΙΜΑ		2 6 0,00
	03	ΚΑΤΑΘΕΣΕΙΣ ΟΥΦΕΩΣ		
	01	ΚΑΤΑΘΕΣΕΙΣ ΕΡΓΑΣΙΑ	2 6 0,00	
54		ΥΠΟΧΡ. ΑΠΟ Φ. -Τ.		2 6 0,00
	05	ΦΟΡ-ΤΕΛ. ΚΥΚΛΟΦΟΡ.		
	00	ΦΟΡΤ. MERCEDES	1 4 0,00	
	01	ΗΜΙΦΟΡ. ΤΟΥΟΤΑ	1 2 0,00	
		ΠΙΝΑΚΙΟ/ΠΛΗΡ.ΚΕΠΥΟ		
98		29/05		
60		ΑΜΟΙΒΕΣ&ΕΞΟΔΑ ΠΡΟΣΩΠ		3 8 8 9,98
	00	ΑΜΟΙΒ. ΕΜΜΙΣΘΟΥ ΠΡΟΣ.		
	00	ΤΑΚΤΙΚΕΣ ΑΠΟΔΟΧΕΣ	3 0 4 0,00	
	03	ΕΡΓ. ΕΙΣΦ.&ΕΠΙΒ.ΕΜΜ.ΠΡ.		
	00	ΕΡΓΟΔ.ΕΙΣΦΟΡΕΣ ΙΚΑ	8 4 9,98	
53		ΠΙΣΤΩΤΕΣ ΔΙΑΦΟΡΟΙ		2 5 3 5,99
	00	ΑΠΟΔ.ΠΡΟΣ.ΠΛΗΡΩΤ.		
	00	ΑΠ ΕΜΜΙΣΘ ΠΡΟΣΩΠ.	2 5 3 5,99	
54		ΥΠΟΧΡ.ΦΟΡΟΙ - ΤΕΛΗ		2 0,65
	03	ΦΟΡ-ΤΕΛΗ ΑΜΟΙΒ.ΠΡ.		
	00	Φ.Μ.Υ.	2 0,65	
55		ΑΣΦΑΛ. ΟΡΓΑΝΙΣΜ		1 3 3 3,34
	00	ΙΚΑ		
		ΣΕ ΜΕΤΑΦΟΡΑ		0,00 9 8 6 6 2 3,89 9 8 6 6 2 3,89

		ΑΠΟ ΜΕΤΑΦΟΡΑ	0,00	9 8 6 6 2 3,89	9 8 6 6 2 3,89
	00	ΛΟΓ. ΤΡΕΧΟΥΣ ΧΡ	1 3 3 3,34		
		ΚΑΤΑΣΤΑΣΗ ΜΙΣΘΟΔΟΣΙΑΣ			
99		ΔΟ			
53		ΠΙΣΤΩΤΕΣ ΔΙΑΦΟΡΟΙ		2 5 3 5,99	
	00	ΑΠ. ΠΡΟΣΩΠ. ΠΛΗΡΩΤΕΕΣ			
	00	ΑΠ. ΕΜΜΙΣΘΟΥ ΠΡΟΣ	2 5 3 5,99		
38		ΧΡΗΜΑΤ. ΔΙΑΘΕΣ.			2 5 3 5,99
	00	ΤΑΜΕΙΟ			
	00	ΜΕΤΡΗΤΑ	2 5 3 5,99		
		ΕΝΤΑΛΜΑ ΠΛΗΡ. Νο 68			
100		31/05			
54		ΥΠΟΧΡ. ΑΠΟ ΦΟΡ.-ΤΕΛΗ		1 7 8,92	
	00	ΦΠΑ			
	70	ΦΠΑ ΕΚΡΟΩΝ 18%	1 7 8,92		
54		ΥΠΟΧΡ. ΑΠΟ Φ.-Τ.			1 7 8,92
	00	ΦΠΑ			
	20	ΦΠΑ ΕΙΣΡΟΩΝ 18%	1 7,98		
	29	ΦΠΑ ΔΑΠΑΝΩΝ	3 0,80		
	99	ΑΠΟΔ.-ΕΚΚΑΘΑΡΙΣΗ	1 3 0,14		
		ΕΚΚΑΘΑΡΙΣΗ ΦΠΑ ΜΑΪΟΥ			
101		03/06			
30		ΠΕΛΑΤΕΣ		3 3 0,40	
	00	ΠΕΛΑΤΕΣ ΕΣΩΤΕΡΙΚΟΥ			
	06	Β. ΒΙΛΛΙΟΣ	3 3 0,40		
72		ΠΩΛ.ΑΠΟΘ.&ΑΧΡ.ΥΛ			2 8 0,00
28		ΠΩΛ.ΕΙΔΩΝ ΣΥΣΚΕΥΑΣ.			
	00	ΠΩΛ. ΑΧΡΗΣΤ. ΚΙΒΩΤ.	2 8 0,00		
		ΣΕ ΜΕΤΑΦΟΡΑ	0,00	9 8 9 6 6 9,20	9 8 9 6 1 8,80

		ΑΠΟ ΜΕΤΑΦΟΡΑ	0,00	9 8 9 6 6 9,20	9 8 9 6 1 8,80
54		ΥΠΟΧΡ. ΑΠΟ Φ.-Τ.			5 0,40
	00	ΦΠΑ			
	72	ΦΠΑ ΕΚΡ. Λ. ΑΠΟΘ.	5 0,40		
		Δ.Α. - Τ.Π. Νο75			
102		ΔΟ			
	38	ΧΡΗΜΑΤΙΚΑ ΔΙΑΘΕΣΙΜΑ		3 3 0,40	
	00	ΤΑΜΕΙΟ			
	00	ΜΕΤΡΗΤΑ	3 3 0,40		
	30	ΠΕΛΑΤΕΣ			3 3 0,40
	00	ΠΕΛΑΤΕΣ ΕΣΩΤΕΡ.			
	06	Β. ΒΙΛΙΟΣ	3 3 0,40		
		ΕΞΟΦ.ΤΙΜΟΛΟΓΙΟΥ Νο75			
103		07/06			
	81	ΕΚΤ&ΑΝΟΡΓ.ΑΠΟΤΕΛ.		9 0,00	
	00	ΕΚΤ&ΑΝΟΡΓ.ΕΞΟΔΑ			
		99ΛΟΙΠΑ ΕΚΤΑΚΤΑΕΞΟΔΑ	9 0,00		
	38	ΧΡΗΜΑΤ. ΔΙΑΘΕΣΙΜΑ			9 0,00
	00	ΤΑΜΕΙΟ			
	00	ΜΕΤΡΗΤΑ	9 0,00		
		ΑΓΟΡΑ ΛΑΧΕΙΟΥ			
104		10/06			
	33	ΧΡΕΩΣΤΕΣ ΔΙΑΦΟΡΟΙ		4 0 0,00	
	00	ΠΡΟΚΑΤΑΒ. ΠΡΟΣΩΠΙΚΟΥ			
		00Α. ΑΒΡΑΜΗΣ	4 0 0,00		
	38	ΧΡΗΜΑΤ. ΔΙΑΘΕΣΙΜΑ			4 0 0,00
	00	ΤΑΜΕΙΟ			
	00	ΜΕΤΡΗΤΑ	4 0 0,00		
		ΣΕ ΜΕΤΑΦΟΡΑ	0,00	9 9 0 4 8 9,60	9 9 0 4 8 9,60

		ΑΠΟ ΜΕΤΑΦΟΡΑ	0,00	990489,60	990489,60
		ΕΝΤ. ΠΛΗΡΩΜΗΣ Νο70			
105		15/06			
20		ΕΜΠΟΡΕΥΜΑΤΑ		400,00	
07		ΠΡΙΖΕΣ ΤΗΛΕΦΩΝΟΥ			
		01 ΑΓΟΡΕΣ	400,00		
54		ΥΠΟΧΡΕΩΣΕΙΣ ΑΠΟ Φ.-Τ.		72,00	
00		ΦΠΑ			
		20 ΦΠΑ ΕΙΣΡΟΩΝ 18%	72,00		
50		ΠΡΟΜΗΘΕΥΤΕΣ			472,00
00		ΠΡΟΜ/ΤΕΣ ΕΣΩΤΕΡΙΚ.			
		03 Φ. ΦΩΤΟΥ	472,00		
		Δ.Α.-Τ.Π. Νο78			
106		18/06			
30		ΠΕΛΑΤΕΣ		500,32	
00		ΠΕΛΑΤΕΣ ΕΣΩΤΕΡΙΚΟΥ			
		04 Γ. ΓΚΟΤΣΗΣ	500,32		
70		ΠΩΛΗΣΕΙΣ			424,00
07		ΠΡΙΖΕΣ ΤΗΛΕΦΩΝΟΥ			
		00 ΠΩΛΗΣΕΙΣ ΠΡΙΖΩΝ	424,00		
54		ΥΠΟΧΡΕΩΣ. ΑΠΟ Φ.-Τ.			76,32
00		ΦΠΑ			
		70 ΦΠΑ ΕΚΡΟΩΝ 18%	76,32		
		Δ.Α.- Τ.Π. Νο80			
107		00			
38		ΧΡΗΜΑΤΙΚΑ ΔΙΑΘΕΣΙΜΑ		500,32	
00		ΤΑΜΕΙΟ			
		00 ΜΕΤΡΗΤΑ	530,32		
		ΣΕ ΜΕΤΑΦΟΡΑ	0,00	991992,24	991461,92

		ΑΠΟ ΜΕΤΑΦΟΡΑ	0,00	991992,24	991461,92
30		ΠΕΛΑΤΕΣ			500,32
	00	ΠΕΛΑΤΕΣ ΕΣΩΤΕΡ.			
	04	Γ. ΓΚΟΤΣΗΣ	500,32		
		ΕΞΟΦΛ. ΤΙΜ. Νο 80			
108		ΔΟ			
	01	ΑΛΛΟΤΡΙΑ ΠΕΡ. ΣΤΟΙΧΕΙΑ		8,00	
	02	ΕΜΠ. ΤΡΙΤΩΝ ΣΕ ΠΑΡΑΚΑΤ.			
		00 ΕΜΠ/ΜΑΤΑ Γ. ΓΚΟΤΣΗ	8,00		
	05	ΔΙΚΑΙΟΥΧΟΙ ΑΛΛ.ΣΤΟΙΧ.			8,00
	02	ΔΙΚΑΙΟΥΧ ΕΜΠ. ΣΕ ΠΑΡ.			
		00 Γ. ΓΚΟΤΣΗΣ	8,00		
		ΕΜΠ. ΓΚΟΤΣΗ ΣΕ ΠΑΡΑΚΑΤ.			
109		20/06			
	62	ΠΑΡΟΧΕΣ ΤΡΙΤΩΝ		120,00	
	03	ΤΗΛΕΠΙΚΟΙΝΩΝΙΕΣ			
		00 ΤΗΛΕΦΩΝΙΚΑ	120,00		
	54	ΥΠΟΧΡΕΩΣΕΙΣ ΑΠΟ Φ.-Τ.		21,60	
		00 ΦΠΑ			
		29 ΦΠΑ ΔΑΠΑΝΩΝ	21,60		
	53	ΠΙΣΤΩΤΕΣ ΔΙΑΦΟΡΟΙ			141,60
	98	ΛΟΙΠΕΣ ΒΡΑΧ.ΥΠΟΧΡ.			
		00 ΟΤΕ	141,60		
		ΛΟΓ/ΣΜΟΣ ΟΤΕ			
110		ΔΟ			
	53	ΠΙΣΤΩΤΕΣ ΔΙΑΦΟΡΟΙ		141,60	
	98	ΛΟΙΠΕΣ ΒΡΑΧΥΠΡ.ΥΠΟΧΡ.			
		00 ΟΤΕ	141,60		
		ΣΕ ΜΕΤΑΦΟΡΑ	0,00	992283,44	992141,84

		ΑΠΟ ΜΕΤΑΦΟΡΑ	0,00	9 9 2 2 9 3,44	9 9 2 1 4 1,84
38		ΧΡΗΜΑΤ. ΔΙΑΘΕΣΙΜΑ			1 4 1,60
	00	ΤΑΜΕΙΟ			
	00	ΜΕΤΡΗΤΑ	1 4 1,60		
		ΕΞΟΦΛΗΣΗ ΟΤΕ			
111		24/06			
51		ΓΡΑΜΜΑΤΙΑ ΠΛΗΡΩΤΕΑ		1 0 0 0,00	
	00	ΓΡΑΜΜ. ΠΛΗΡ. ΣΕ ΕΥΡΩ			
	02	ΕΚΔ. ΑΦ.ΠΑΝΙΤΣΑ Λ.24/6	1 0 0 0,00		
38		ΧΡΗΜΑΤΙΚΑ ΔΙΑΘΕΣ			1 0 0 0,00
	00	ΤΑΜΕΙΟ			
	00	ΜΕΤΡΗΤΑ	1 0 0 0,00		
		ΕΝΤΑΛΜΑ ΠΛΗΡ. Νο75			
112		26/06			
38		ΧΡΗΜΑΤΙΚΑ ΔΙΑΘΕΣΙΜΑ		4 9 9 5 0,00	
	00	ΤΑΜΕΙΟ			
	00	ΜΕΤΡΗΤΑ	4 9 9 5 0,00		
81		ΕΚΤ&ΑΝΟΡΓ.ΑΠΟΤ.			4 9 9 5 0,00
	03	ΕΚΤΑΚΤΑ ΚΕΡΔΗ			
	99	ΛΟΙΠΑ ΕΚΤ. ΚΕΡΔΗ	4 9 9 5 0,00		
		ΕΠΙΤΑΓΗ ΟΠΑΠ			
113		27/06			
54		ΥΠΟΧΡΕΩΣΕΙΣ ΦΟΡ.-ΤΕΛ		1 4 4,55	
	03	Φ.-Τ.ΑΜΟΙΒ ΠΡΟΣΩΠΙΚΟΥ			
	00	Φ.Μ.Υ	1 4 4,55		
55		ΑΣΦΑΛΙΣΤ. ΟΡΓΑΝΙΣΜΟΙ		6 8 4 1,70	
	00	ΙΚΑ			
	00	ΛΟΓ. ΤΡΕΧΟΥΣ. ΧΡΗΣΗΣ	6 8 4 1,70		
		ΣΕ ΜΕΤΑΦΟΡΑ	0,00	10 5 0 2 1 9,69	10 4 3 2 3 3,44

		ΑΠΟ ΜΕΤΑΦΟΡΑ	0,00	105	02	19,69	104	32	33,44
38		ΧΡΗΜΑΤ. ΔΙΑΘΕΣΙΜΑ						6	986,25
	00	ΤΑΜΕΙΟ							
	00	ΜΕΤΡΗΤΑ	6	9	8	6,25			
		ΕΝΤΑΛΜΑ ΠΛΗΡΩΜΗΣ Νο78							
114		28/06							
60		ΑΜΟΙΒΕΣ&ΕΞΟΔΑ ΠΡΟΣΩΠ				3	88	9,98	
	00	ΑΜΟΙΒ. ΕΜΜΙΣΘΟΥ ΠΡΟΣ.							
	00	ΤΑΚΤΙΚΕΣ ΑΠΟΔΟΧΕΣ	3	0	4	0,00			
	03	ΕΡΓ.ΕΙΣΦ&ΕΠΙΒ.ΕΜΜ.ΠΡ.							
	00	ΕΡΓΟΔ.ΕΙΣΦΟΡΕΣ ΙΚΑ	8	4	9,98				
33		ΧΡΕΩΣΤΕΣ ΔΙΑΦΟΡΟΙ							400,00
	00	ΠΡΟΚ/ΛΕΣ ΠΡΟΣΩΠΙΚ							
	00	Α. ΑΒΡΑΜΗΣ	4	0	0,00				
53		ΠΙΣΤΩΤΕΣ ΔΙΑΦΟΡΟΙ							2135,99
	00	ΑΠΟΔ. ΠΡΟΣ.ΠΛΗΡΩΤ.							
	00	ΑΠΟΔ. ΕΜΜ. ΠΡΟΣΩΠ.	2	1	35,99				
54		ΥΠΟΧΡ.ΦΟΡΟΙ – ΤΕΛΗ							20,65
	03	Φ.-Τ. ΑΜΟΙΒΩΝ ΠΡ.							
	00	Φ.Μ.Υ.	2	0,65					
55		ΑΣΦΑΛΙΣΤ.ΟΡΓΑΝΙΣΜ.							1333,34
	00	ΙΚΑ							
	00	ΛΟΓ. ΤΡΕΧ.ΚΙΝΗΣΕΩΣ	1	333,34					
		ΚΑΤΑΣΤΑΣΗ ΜΙΣΘΟΔΟΣΙΑΣ							
115		ΔΟ							
53		ΠΙΣΤΩΤΕΣ ΔΙΑΦΟΡΟΙ				2	135,99		
	00	ΑΠΟΔ. ΠΡΟΣ.ΠΛΗΡΩΤΕΕΣ							
	00	ΑΠ. ΕΜΜΙΣΘΟΥ ΠΡΟΣΩΠ.	2	135,99					
		ΣΕ ΜΕΤΑΦΟΡΑ	0,00	105	62	45,66	105	41	09,67

		ΑΠΟ ΜΕΤΑΦΟΡΑ	0,00	10 5 6 2 4 5,66	10 5 4 1 0 9,67
38		ΧΡΗΜΑΤ. ΔΙΑΘΕΣΙΜΑ			2 1 3 5,99
	00	ΤΑΜΕΙΟ			
	00	ΜΕΤΡΗΤΑ	2 1 3 5,99		
		ΕΝΤΑΛΜΑ ΠΛΗΡΩΜΗΣ Νο80			
116		29/06			
05		ΔΙΚΑΙΟΥΧΟΙ ΑΛΛ.ΠΕΡ.ΣΤΟΙΧ.		8,00	
	02	ΔΙΚΑΙΟΥΧΟΙ ΕΜΠ.ΠΑΡΑΚΑΤ..			
		00Γ. ΓΚΟΤΣΗΣ	8,00		
	01	ΑΛΛΟΤΡΙΑ ΠΕΡ.ΣΤΟΙΧ.			8,00
	02	ΕΜΠ. ΤΡΙΤΩΝ ΠΑΡΑΚ			
	00	ΕΜΠ/ΤΑ Γ. ΓΚΟΤΣΗ	8,00		
		ΑΝΤΙΛΟΠΣΜΟΣ			
117		29/06			
54		ΥΠΟΧΡΕΩΣΕΙΣ ΑΠΟ Φ.-Τ.		1 2 6,72	
	00	ΦΠΑ			
		70ΦΠΑ ΕΚΡΟΩΝ 18%	7 6,32		
		72ΦΠΑ ΕΚΡ. ΛΟΙΠΩΝ ΑΠΟΘΕΜ.	5 0,40		
54		ΥΠΟΧΡΕΩΣ. ΑΠΟ Φ.-Τ.			1 2 6,72
	00	ΦΠΑ			
	20	ΦΠΑ ΕΙΣΡΟΩΝ 18%	7 2,00		
	29	ΦΠΑ ΔΑΠΑΝΩΝ	2 1,60		
	99	ΑΠΟΔ.-ΕΚΚΑΘ. ΦΠΑ	3 3,12		
		ΕΚΚΑΘΑΡΙΣΗ ΦΠΑ ΙΟΥΝΙΟΥ			
118		00			
50		ΠΡΟΜΗΘΕΥΤΕΣ		1 4 0 0,00	
	00	ΠΡΟΜΗΘΕΥΤΕΣ ΕΣΩΤΕΡΙΚ			
	00	ΑΦΟΙ ΠΑΝΙΤΣΑ Ο.Ε	1 4 0 0,00		
		ΣΕ ΜΕΤΑΦΟΡΑ	0,00	10 5 7 7 8 0,38	10 5 6 3 8 0,38

		ΑΠΟ ΜΕΤΑΦΟΡΑ		0,001057780,381056380,38
38		ΧΡΗΜΑΤΙΚΑ ΔΙΑΘΕΣ		
	03	ΚΑΤΑΘΕΣΗ ΟΨΕΩΣ		
		01 ΚΑΤΑΘ. ΕΡΓΑΣΙΑΣ	1400,00	
		ΠΙΝΑΚΙΟ ΕΡΓ./ΠΛΗΡ.ΠΑΝ		
		ΔΟ		
50		ΠΡΟΜΗΘΕΥΤΕΣ		5572,00
	00	ΠΡΟΜΗΘ. ΕΣΩΤΕΡΙΚΟΥ		
		01 Ν. ΝΙΚΟΥ	2100,00	
		02 Β. ΒΑΣΣΙΑΚΟΣ	2500,00	
		03 Φ. ΦΩΤΟΥ	972,00	
38		ΧΡΗΜΑΤΙΚΑ ΔΙΑΘΕΣ		5572,00
	00	ΤΑΜΕΙΟ		
		00 ΜΕΤΡΗΤΑ	5572,00	
		ΕΝΤ. ΠΛΗΡΩΜΗΣ Νο83		
				0,001063352,381063352,38

ΗΜΕΡΟΛΟΓΙΟ ΑΠΟΓΡΑΦΩΝ- ΙΣΟΛΟΓΙΣΜΟΥ

	Ι ΠΑΠΟ ΕΝΕΡΓΗΤΙΚΟ				3 7 5 4 1 6,00
	1 ΕΝΣΩΜ. ΑΚΙΝΗΤΟΠΟΙΗΣΕΙΣ				
1	ΟΙΚΟΠΕΔΑ			7 3 3 0 0,00	
	ΟΙΚΟΠΕΔΟ ΒΟΥΛΩΜΕΝΟ				
	ΑΙΓΟΥ 200 Τ.Μ.	7 3 3 0 0,00			
2	ΚΤΙΡΙΑ			2 1 9 0 0 0,00	
1	ΙΣΟΓΕΙΟ ΚΑΤΑΣΤΗΜΑ, ΟΔΟ				
	ΑΙΠΑΛΕΩΣ 90,ΑΙΓΟ,90Τ.Μ.	7 4 0 0 0,00			
2	ΚΤΙΡΙΟ ΔΙΩΡΟΦΟ,150 Τ.Μ.				
	ΟΔΟ Μ.ΤΑΞΙΑΡΧΩΝ 24,ΑΙΓΟ	1 4 5 0 0 0,00			
3	ΜΕΤΑΦΟΡΙΚΑ ΜΕΣΑ			7 9 8 0 0,00	
1	ΦΟΡΤΗΓΟ "MERCEDES"				
	ΜΟΝΤ.1992,Α.Κ.:Α.Χ.Ε.4252,				
	Α.Π.20103	7 1 2 5 0,00			
2	ΗΜΙΦΟΡΤΗΓΟ "ΤΟΥΟΤΑ"				
	ΜΟΝΤ.1995,Α.Κ.:Α.Χ.Ε.1856				
	Α.Π.151237	8 5 5 0,00			
1	2. ΕΠΙΠΛΑ&ΛΟΙΠΟΣ ΕΞΟΠΛ.			1 3 6 9,00	
	ΕΠΙΠΛΑ				
1	ΔΥΟ (2) ΞΥΛΙΝΑ ΓΡΑΦΕΙΑ				
	ΑΠΟ 250 ΕΥΡΩ ΚΑΘΕΝΑ	5 0 0,00			
2	ΔΥΟ ΝΤΟΥΛΑΠ. 0,50*2,00Μ.				
	132ΕΥΡΩ ΚΑΘΕΜΙΑ	2 6 4,00			
3	ΠΕΝΤΕ(5) ΣΕΙΡΕΣ ΡΑΦΙΑ (5Μ)	1 1 5,00			
4	ΕΠΤΑ (7) ΚΑΡΕΚΛΕΣ ΜΕ ΡΟ-				
	ΔΑΚΙΑ ΑΠΟ 70 ΕΥΡΩ	4 9 0,00			
2	ΜΗΧΑΝΕΣ ΓΡΑΦΕΙΟΥ - Η/Υ			1 9 5 0,00	
1	ΤΡΕΙΣ (3) ΑΡΙΘΜΟΜ. CASIO				
	ΣΕ ΜΕΤΑΦΟΡΑ	0,00	3 7 5 4 1 6,00	3 7 5 4 1 6,00	

	ΑΠΟ ΜΕΤΑΦΟΡΑ	0,003 7 5 4 1 6 ,00 3 7 5 4 1 6,00	
	ΑΞΙΑΣ 150 ΕΥΡΩ ΚΑΘΕΜΙΑ	4 5 0,00	
2	ΕΝΑΣ(1) Η/Υ "ΙΒΜ"ΜΟΝΤΕΛΟ 2000,ΑΞΙΑΣ 1500 ΕΥΡΩ	1 5 0 0,00	4 3 5 7 2,01
	II. ΚΥΚΛΟΦ. ΕΝΕΡΓΗΤΙΚΟ		
	1. ΑΠΟΘΕΜΑΤΑ		
	ΕΜΠΟΡΕΥΜΑΤΑ	3 5 1 1 2,00	
1	ΚΑΛΩΔΙΑ ΝΥΜ, 10500 ΜΕΤΡΑ ΠΡΟΣ 0,85 ΕΥΡΩ ΤΟ ΜΕΤΡΟ	8 9 2 5,00	
2	ΣΩΛΗΝΑ ΠΛΑΣΤΙΚΗ 6500Μ. ΠΡΟΣ 0,10 ΕΥΡΩ	6 5 0,00	
3	ΔΙΑΚΟΠΤΕΣ 250 ΚΟΥΤΙΑ ΠΡΟΣ 25,ΕΥΡΩ	6 2 5 0,00	
4	ΛΑΜΠΕΣ 360 ΚΟΥΤΙΑ ΠΡΟΣ 0,50 ΕΥΡΩ	1 8 0,00	
5	ΝΤΟΥΙ ΠΟΡΣΕΛΑΝΗΣ, 100 ΚΟΥΤΙΑ ΠΡΟΣ 0,80ΕΥΡΩ	8 0,00	
6	ΠΙΝΑΚΕΣ ΦΩΤΚΑ, 34 ΚΟΜΜ. ΠΡΟΣ 0,80ΕΥΡΩ	6 2 9,00	
7	ΑΥΤΟΜ. ΑΣΦΑΛΕΙΕΣ ΡΑΓΑΣ SIEMENS, 60 ΚΟΥΤΙΑ ΠΡΟΣ 3,30ΕΥΡΩ	1 9 8,00	
8	ΠΡΙΖΕΣ ΤΗΛΕΦΩΝΟΥ RSII 120ΚΟΜΜ. ΠΡΟΣ 50ΕΥΡΩ	6 0 0 0,00	
9	ΠΡΙΖΕΣ Τ.Υ. ΔΟΡΥΦΟΡΙΚΗ 100ΚΟΜΜ. ΠΡΟΣ 55ΕΥΡΩ	5 5 0 0,00	
10	ΘΕΡΜΟΣΤΑΤΕΣ, 20 ΚΟΜΜ. ΠΡΟΣ 160ΕΥΡΩ	3 2 0 0,00	
	ΣΕ ΜΕΤΑΦΟΡΑ	3 1 6 1 2 ,004 1 8 9 8 8 ,01 4 1 8 9 8 8,01	

	ΑΠΟ ΜΕΤΑΦΟΡΑ	3 1 6 1 2 ,00	4 1 8 9 8 8 ,01	4 1 8 9 8 8,01
	11 ΦΩΤΟΚΥΤΤΑΡΑ, 10 ΚΟΜ.			
	ΠΡΟΣ 350ΕΥΡΩ	3 5 0 0 ,00		
	2. ΑΠΑΙΤΗΣΕΙΣ ΒΡΑΧΥΠΡΟΘ.			
1	ΠΕΛΑΤΕΣ		4 5 9 0,00	
	1 Κ.ΚΟΥΝΙΝΙΩΤΗΣ, ΑΡΑΤΟΥ 20			
	ΑΙΓΙΟ,Α.Φ.Μ.:020902620	5 6 0 ,00		
	2 Κ.ΚΟΛΟΚΥΘΑ,ΚΟΡΙΝΘΟΥ 162			
	ΠΑΤΡΑ,Α.Φ.Μ. 086192010	1 2 5 0 ,00		
	3 ΑΝΔΡΙΟΠΟΥΛΟΙ&ΣΙΑ Ο.Ε.,			
	ΑΓ.ΛΑΥΡΑΣ 14,ΚΑΛΑΒΡΥΤΑ			
	Α.Φ.Μ.:068242126	8 8 0 ,00		
	4 ΑΦ.ΠΑΝΝΟΠΟΥΛΟΙ, ΠΥΡΓΟΣ			
	ΕΡΜΟΥ 78, Α.Φ.Μ.:030207060	1 5 6 0 ,00		
	5 Γ.ΓΚΟΤΣΗΣ, ΑΝΔΡΟΝΟΠ.12			
	ΑΙΓΙΟ,Α.Φ.Μ.:030207060	3 4 0 ,00		
2	ΕΠΙΣΦΑΛΕΙΣ ΠΕΛΑΤΕΣ		3 2 0 ,01	
	1 Β.ΒΛΑΧΟΣ,ΚΟΥΝΙΝΑ ΑΙΓΟΥ			
	Α.Φ.Μ.:024582601	3 2 0 ,00		
	2 Α.ΑΝΑΓΝΩΣΤΟΥ,ΤΕΜΕΝΗ			
	ΑΙΓΟΥ, Α.Φ.Μ.:053265478	0 ,01		
3	ΓΡΑΜΜΑΤΙΑ ΕΙΣΠΡΑΚΤΕΑ		3 4 0 0,00	
	1 ΑΠ.ΑΝΔΡ.&ΣΙΑ ΟΕ,ΛΗΞ 28/02	9 0 0 ,00		
	2 ΑΠ.ΠΑΝΝΟΠΟΥΛ,ΛΗΞ 25/04	1 5 0 0 ,00		
	3 ΑΠ.Κ.ΚΟΛΟΚΥΘΑ, ΛΗΞ 26/04	1 0 0 0 ,00		
4	ΜΕΤΑΒ. ΛΟΓΑΡ. ΕΝΕΡΓΗΤΙΚ		1 5 0,00	
	ΑΣΦΑΛΙΣΤΡΑ	1 5 0 ,00		
	3. ΔΙΑΘΕΣΙΜΑ			1 9 0 3 3,99
	ΣΕ ΜΕΤΑΦΟΡΑ	0 ,00	4 3 8 0 2 5 ,01	4 3 8 0 2 5,00

	ΑΠΟ ΜΕΤΑΦΟΡΑ		0,004 3 8 0 2 5,01 4 3 8 0 2 5,00
1	ΤΑΜΕΙΟ	9 8 0 0,99	
2	ΚΑΤΑΘΕΣΗ ΟΨΕΩΣ ΣΤΗΝ Ε.Τ.Ε.,ΛΟΓ/ΣΜΟΣ:4578236	4 9 3 3,00	
3	ΚΑΤΑΘΕΣΗ ΟΨΕΩΣ ΣΤΗΝ ΕΡΓΑΣΙΑΣ,ΛΟΓ/ΣΜΟΣ:56987-1	4 3 0 0,00	
	ΣΥΝΟΛΟ ΕΝΕΡΓΗΤΙΚΟΥ		4 3 8 0 2 5,00
	ΠΑΘΗΤΙΚΟ		
	1. ΙΔΙΑ ΚΕΦΑΛΑΙΑ		3 4 4 5 0 9,00
1	ΚΕΦΑΛΑΙΟ	3 1 4 5 0 9,00	
2	ΤΑΚΤΙΚΟ ΑΠΟΘΕΜΑΤΙΚΟ	3 0 0 0 0,00	
	2. ΜΑΚΡΟΠΡ. ΥΠΟΧΡΕΩΣΕΙΣ		1 7 0 0 0,00
	Ε.Τ.Ε.ΛΟΓ.ΜΑΚΡΟΠΡ.ΥΠΟΧΡ ΔΑΝΕΙΟ ΕΝΤΟΚΟ ΠΡΟΣ 17% ΕΞ.ΣΤΙΣ 01/01/05,ΛΟΓ.:642173	1 7 0 0 0,00	
1	3. ΒΡΑΧΥΠΡ. ΥΠΟΧΡΕΩΣΕΙΣ ΠΡΟΜΗΘΕΥΤΕΣ		10 5 0 0,00
1	ΑΦΟΙ ΠΑΝΙΤΣΑ Ο.Ε,ΑΘΗΝΑ ΑΓ.ΚΩΝΣΤΑΝΙΝΟΥ 210	2 4 0 0,00	
2	Ν.ΝΙΚΟΥ,ΜΑΙΖΩΝΟΣ 108 ΠΑΤΡΑ,Α.Φ.Μ.036986865	3 1 0 0,00	
3	Β. ΒΑΣΣΙΑΚΟΣ,Ν.ΛΕΩΦ.ΣΠΑΤ. 131ΓΕΡΑΚ,Α.Φ.Μ.094050666	3 5 0 0,00	
4	Φ. ΦΩΤΟΥ,ΑΓ. ΑΝΔΡΕΟΥ 95 ΠΕΙΡΑΙΑΣ Α.Φ.Μ.:058467923	1 5 0 0,00	
2	ΓΡΑΜΜΑΤΙΑ ΠΛΗΡΩΤΕΑ		4 5 0 0,00
1	ΕΚΔΟΣΗΣ Ν. ΝΙΚΟΥ Λ.03/04	1 5 0 0,00	
2	ΕΚΔ. Β. ΒΑΣΣΙΑΚΟΣ Λ27/4 ΣΕ ΜΕΤΑΦΟΡΑ	2 0 0 0,00 3 5 0 0,008 7 4 9 4 4,008 7 6 0 5 0,00	

		ΑΠΟ ΜΕΤΑΦΟΡΑ	3 5 0 0 ,008 7 4 9 4 4 ,008 7 6 0 5 0 ,00
	3	ΕΚΔ. ΑΦΟΙ ΠΑΝΙΤΣΑ, Λ.24/06	1 0 0 0,00
3		ΥΠΟΧΡ. ΑΠΟ ΦΟΡΟΥΣ-ΤΕΛΗ	6 3 0,65
	1	Φ. Μ. Υ.	2 0,65
	2	ΤΕΛΗ ΚΥΚΛΟΦΟΡΙΑΣ ΦΟΡΤΗΓΟΥ "MERCEDES"	4 5,00
	3	ΤΕΛΗ ΚΥΚΛΟΦΟΡΙΑΣ ΗΜΙΦΟΡΤΗΓΟΥ "ΤΟΥΟΤΑ"	3 5,00
	4	ΑΠΟΔΟΣΗ - ΕΚΚΑΘΑΡΙΣΗ ΦΠΑ ΜΗΝΟΣ ΔΕΚΕΜΒΡΙΟΥ	5 3 0,00
4		ΑΣΦΑΛΙΣΤΙΚΟΙ ΟΡΓΑΝΙΣΜΟΙ ΙΚΑ - TEAM ΛΟΓΑΡΙΑΣΜΟΣ	1 7 5,00
		ΤΡΕΕΧΟΥΣΑΣ ΧΡΗΣΗΣ	1 7 5,00
		4. ΜΕΤΑΒΑΤ. ΛΟΓΑΡΙΑΣΜΟΙ ΠΑΘΗΤΙΚΟΥ	3 0 0,36
		ΤΗΛΕΦΩΝΙΚΑ	3 0 0,35
			0 ,00 87 6 0 5 0 ,00 87 6 0 5 0 ,00

120		01/07							
66		ΑΠΟΣΒ.ΠΑΓΩΝ ΕΝΣΩΜΑΤΩΜ						1 3 1 4 0,00	
		ΣΤΟ ΛΕΙΤΟΥΡΓΙΚΟ ΚΟΣΤΟΣ							
	01	ΑΠΟΣΒ. ΕΠΙΠΛΩΝ&Λ.ΕΞΟΠΛ							
		00 ΑΠΟΣΒΕΣΕΙΣ ΚΑΤΑΣΤΗΜ.	4 4 4 0,00						
		01 ΑΠΟΣΒΕΣΕΙΣ ΚΤΙΡΙΟΥ	8 7 0 0,00						
11		ΚΤΙΡΙΑ-ΕΓΚ.ΚΤΙΡ.-Τ.Ε.							1 3 1 4 0,00
	99	ΑΠΟΣΒ/ΝΑ ΚΤΙΡΙΑ							
		00 ΑΠΟΣΒ/ΝΑ ΚΑΤΑΣΤΗΜ	4 4 4 0,00						
		01 ΑΠΟΣΒ/ΝΑ ΚΤΙΡ.ΔΙΟΡ.	8 7 0 0,00						
		ΑΠΟΣΒΕΣΕΙΣ ΚΤΙΡΙΩΝ							
121		ΔΟ							
66		ΑΠΟΣΒ.ΠΑΓΩΝ ΕΝΣΩΜ.ΛΕΙΤ						5 9 8 5,00	
	03	ΑΠΟΣΒ.ΜΕΤΑΦ.ΜΕΣΩΝ							
		00 ΑΠΟΣ. ΦΟΡΤΗΓ. MERCEDES	5 3 4 3,75						
		01 ΑΠΟΣ. ΗΜΙΦΟΡΤ. ΤΟΥΟΤΑ	6 4 1,25						
13		ΜΕΤΑΦΟΡΙΚΑ ΜΕΣΑ							5 9 8 5,00
	99	ΑΠΟΣΒ/ΝΑ ΜΕΤ.ΜΕΣΑ							
		00 ΑΠ/ΝΟ Φ.ΜΕΡCEDES	5 3 4 3,75						
		01 ΑΠ/ΝΟ ΗΜΙΦ.ΤΟΥΟΤΑ	6 4 1,25						
		ΑΠΟΣΒΕΣΕΙΣ ΜΕΤ. ΜΕΣΩΝ							
122		ΔΟ							
66		ΑΠΟΣΒ.ΠΑΓΩΝ ΕΝΣΩΜ.ΛΕΙΤ						1 8 9,58	
	04	ΑΠΟΣΒΕΣΕΙΣ ΕΠΙΠ.&Λ.ΕΞΟΠ							
		00 ΑΠΟΣΒΕΣΕΙΣ ΕΠΙΠΛΩΝ	6 8,45						
		02 ΑΠΟΣ. ΜΗΧΑΝΩΝ ΓΡΑΦΕΙΟΥ	2 2,80						
		03 ΑΠΟΣΒΕΣΕΙΣ Η/Υ	7 0,00						
		09 ΑΠΟΣ.ΛΟΙΠΟΥ ΕΞΟΠΛΙΣΜΟΥ	2 8,33						
		ΣΕ ΜΕΤΑΦΟΡΑ	0,00					1 9 3 1 4,58	1 9 1 2 5,00

		ΑΠΟ ΜΕΤΑΦΟΡΑ	0,00	1 9 3 1 4,58	1 9 1 2 5,00
14		ΕΠΙΠΛΑ&ΛΟΙΠ.ΕΞΟΠΛ.			1 9 8 5,00
	99	ΑΠΟΣΒ/ΝΑ ΕΠ.&Λ.ΕΞ.			
	00	ΑΠΟΣΒ/ΝΑ ΕΠΙΠΛΑ	6 8,45		
	02	ΑΠΟΣ/ΝΕΣ ΜΗΧ.ΓΡΑΦ	2 2,80		
	03	ΑΠΟΣΒ/ΝΟΙ Η/Υ	7 0,00		
	09	ΑΠΟΣΒ/ΝΑ ΕΠ.&Λ.ΕΞ.	2 8,33		
		ΑΠΟΣΒΕΣΕΙΣ ΕΠΙΠΛ. &Λ.ΕΞ			
123		ΔΟ			
	20	ΕΜΠΟΡΕΥΜΑΤΑ		1 1,10	
	05	ΠΙΝΑΚΕΣ "ΦΩΤΚΑ"			
	03	ΕΚΠΤΩΣΕΙΣ ΠΙΝΑΚΩΝ	1 1,10		
	20	ΕΜΠΟΡΕΥΜΑΤΑ			1 1,10
	05	ΠΙΝΑΚΕΣ "ΦΩΤΚΑ"			
	01	ΑΓΟΡΕΣ ΠΙΝΑΚΩΝ	1 1,10		
		ΤΑΚΤΟΠ. ΕΚΠΤΩΣ. ΠΙΝΑΚΩΝ			
124		ΔΟ			
	70	ΠΩΛΗΣΕΙΣ ΕΜΠΟΡΕΥΜΑΤΩΝ		1 1 6,00	
	08	ΠΡΙΖΕΣ Τ.Υ. ΔΟΥΡΥΦΟΡΙΚΗ			
	00	ΠΩΛΗΣΕΙΣ ΠΡΙΖΩΝ	1 1 6,00		
	70	ΠΩΛΗΣΕΙΣ ΕΜΠΟΡ.			1 1 6,00
	08	ΠΡΙΖΕΣ Τ.Υ. ΔΟΥΡΥΦΟΡ			
	95	ΕΠΙΣΤΡΟΦΕΣ ΠΡΙΖΩΝ	1 1 6,00		
		ΤΑΚΤΟΠ. ΕΠΙΣΤΡ. ΠΡΙΖΩΝ			
125		ΔΟ			
	70	ΠΩΛΗΣΕΙΣ ΕΜΠΟΡΕΥΜΑΤΩΝ		1 6 3,00	
	09	ΘΕΡΜΟΣΤΑΤΕΣ			
	00	ΠΩΛΗΣΕΙΣ ΘΕΡΜΟΣΤΑΤΩΝ	1 6 3,00		
		ΣΕ ΜΕΤΑΦΟΡΑ	0,00	1 9 6 0 4,68	1 9 4 4 1,68

		ΑΠΟ ΜΕΤΑΦΟΡΑ	0,00	19604,68	19441,68
70		ΠΩΛΗΣΕΙΣ ΕΜΠΟΡ.			163,00
	09	ΘΕΡΜΟΣΤΑΤΕΣ			
	98	ΕΚΠΤΩΣΕΙΣ ΘΕΡΜΟΣΤ	163,00		
		ΤΑΚΤΟΠ. ΕΚΠΤΩΣΕΩΝ ΘΕΡΜ			
126		ΔΟ			
	33	ΧΡΕΩΣΤΕΣ ΔΙΑΦΟΡΟΙ		70,74	
	13	ΠΡΟΚΑΤ.&ΠΑΡΑΚΡ.ΦΟΡΟΙ			
	90	ΦΠΑ ΔΥΜΨΗΦ. ΕΠΟΜ.ΧΡΗΣΗ	70,74		
54		ΥΠΟΧΡ. ΑΠΟ Φ. - Τ.			70,74
	00	ΦΠΑ			
	99	ΑΠΟΔ.-ΕΚΚΑΘ. ΦΠΑ	70,74		
		ΤΑΚΤΟΠΟΙΗΣΗ ΦΠΑ			
127		ΔΟ			
	30	ΠΕΛΑΤΕΣ		56,88	
	00	ΠΕΛΑΤΕΣ ΕΣΩΤΕΡΙΚΟΥ			
	03	ΑΦΟΙ ΠΑΝΝΟΠΟΥΛΟΙ	56,88		
76		ΕΣΟΔΑ ΚΕΦΑΛΑΙΩΝ			56,88
	03	ΛΟΙΠΟΙ ΠΙΣΤΩΤ.ΤΟΚΟΙ			
	04	ΤΟΚΟΙ ΤΡΕΧ.ΛΟΓ.ΠΕΛ.	56,88		
		ΕΠΙΒΑΡ. ΠΕΛ. ΜΕ ΤΟΚΟΥΣ			
128		ΔΟ			
	38	ΧΡΗΜΑΤΙΚΑ ΔΙΑΘΕΣΙΜΑ		571,49	
	00	ΤΑΜΕΙΟ			
	00	ΜΕΤΡΗΤΑ	571,49		
81		ΕΚΤΑΚ&ΑΝΟΡΓ.ΑΠΟΤ.			571,49
	01	ΕΚΤΑΚ&ΑΝΟΡΓ.ΕΞΟΔ			
	99	ΛΟΠΑ ΕΚΤΑΚΤΑ ΕΞΟΔ	571,49		
		ΣΕ ΜΕΤΑΦΟΡΑ	0,00	20283,79	20283,79

		ΑΠΟ ΜΕΤΑΦΟΡΑ	0,00	2 0 2 8 3,79	2 0 2 8 3,79
		ΔΙΑΠΙΣΤΩΣΗ ΠΛΕΟΝΑΣΜΑΤΟΣ			
129		DO			
	80	ΓΕΝΙΚΗ ΕΚΜΕΤΑΛΛΕΥΣΗ		3 5 1 1 2,00	
	00	ΛΟΓ. ΓΕΝΙΚ. ΕΚΜΕΤ. ΧΡΗΣΗΣ			
	00	ΛΟΓ. ΓΕΝΙΚ. ΕΚΜΕΤ. ΧΡΗΣΗΣ	35 1 12,00		
	20	ΕΜΠΟΡΕΥΜΑΤΑ			3 5 1 1 2,00
	00	ΚΑΛΩΔΙΑ			
	00	ΑΠΟΘΕΜΑ ΚΑΛΩΔΙΩΝ	8 9 2 5,00		
	01	ΣΩΛΗΝΕΣ			
	00	ΑΠΟΘΕΜΑ ΣΩΛΗΝΩΝ	6 5 0,00		
	02	ΔΙΑΚΟΠΤΕΣ			
	00	ΑΠΟΘ. ΔΙΑΚΟΠΤΩΝ	6 2 5 0,00		
	03	ΛΑΜΠΕΣ			
	00	ΑΠΟΘ. ΛΑΜΠΩΝ	1 8 0,00		
	04	ΝΤΟΥΙ ΠΟΡΣΕΛΑΝΗΣ			
	00	ΑΠΟΘ. ΝΤΟΥΙ ΠΟΡΣΕΛ	8 0,00		
	05	ΠΙΝΑΚΕΣ ΦΩΤΚΑ			
	00	ΑΠΟΘ. ΠΙΝΑΚΩΝ	6 2 9,00		
	06	ΑΥΤΟΜ. ΑΣΦΑΛΕΙΕΣ			
	00	ΑΠΟΘ. ΑΣΦΑΛΕΙΩΝ	1 9 8,00		
	07	ΠΡΙΖΕΣ ΤΗΛΕΦ. RSII			
	00	ΑΠΟΘ. ΠΡΙΖΕΣ ΤΗΛΕΦ.	6 0 0 0,00		
	08	ΠΡΙΖΕΣ T.V. ΔΟΥΡΥΦ.			
	00	ΑΠ. ΠΡΙΖΩΝ T.V. ΔΟΥΡ.	5 5 0 0,00		
	09	ΘΕΡΜΟΣΤΑΤΕΣ			
	00	ΑΠ. ΘΕΡΜΟΣΤΑΤΩΝ	3 2 0 0,00		
	10	ΦΩΤΟΚΥΤΤΑΡΑ			
		ΣΕ ΜΕΤΑΦΟΡΑ	3 1 6 1 2,00	5 5 3 9 5,79	5 5 3 9 5,79

		ΑΠΟ ΜΕΤΑΦΟΡΑ	3 5 1 1 2 ,00	55 3 9 5 ,79	55 3 9 5 ,79
	00	ΑΠ. ΦΩΤΟΚΥΤΤΑΡΩΝ	3 5 0 0,00		
		ΜΕΤΑΦ.ΑΠΟΘ.ΑΡΧΗΣ ΣΤΟ80			
130		DO			
	80	ΓΕΝΙΚΗ ΕΚΜΕΤΑΛΕΥΣΗ		4 6 3 3,90	
	00	ΛΟΓ.ΓΕΝ.ΕΚΜΕΤ.ΧΡΗΣΕΩΣ			
	00	ΛΟΓ.ΓΕΝ.ΕΚΜΕΤ.ΧΡΗΣΕΩΣ	4 6 3 3,90		
	20	ΕΜΠΟΡΕΥΜΑΤΑ			4 6 3 3,90
	00	ΚΑΛΩΔΙΑ			
	01	ΑΓΟΡΕΣ ΚΑΛΩΔΙΩΝ	2 8 5,00		
	01	ΣΩΛΗΝΕΣ			
	01	ΑΓΟΡΕΣ ΣΩΛΗΝΩΝ	1 5 0,00		
	04	ΝΤΟΥΙ ΠΟΡΣΕΛΑΝΗΣ			
	01	ΑΓΟΡ. ΝΤΟΥΙ ΠΟΡΣΕΛ	4 5,00		
	05	ΠΙΝΑΚΕΣ ΦΩΤΚΑ			
	01	ΑΓΟΡΕΣ ΠΙΝΑΚΩΝ	4 5,00		
	06	ΑΥΤΟΜ. ΑΣΦΑΛΕΙΕΣ			
	01	ΑΓΟΡΕΣ ΑΣΦΑΛΕΙΩΝ	1 7 3,90		
	07	ΠΡΙΖΕΣ ΤΗΛΕΦ.ΡSII			
	01	ΑΓΟΡ.ΠΡΙΖΕΣ ΤΗΛΕΦ.	7 0,00		
	08	ΠΡΙΖΕΣ Τ.Υ. ΔΟΡΥΦ.			
	01	ΑΓ. ΠΡΙΖΩΝ Τ.Υ. ΔΟΡ.	4 0 0,00		
	09	ΘΕΡΜΟΣΤΑΤΕΣ			
	01	ΑΓ. ΘΕΡΜΟΣΤΑΤΩΝ	1 7 6 0,00		
	10	ΦΩΤΟΚΥΤΤΑΡΑ			
	01	ΑΠ. ΦΩΤΟΚΥΤΤΑΡΩΝ	1 7 5 0,00		
		ΜΕΤΑΦ. ΑΓΟΡΩΝ ΣΤΟΝ 80			
131		DO			
		ΣΕ ΜΕΤΑΦΟΡΑ	0 ,00	6 0 0 2 9 ,69	6 0 0 2 9 ,69

		ΑΠΟ ΜΕΤΑΦΟΡΑ	0,00	6 0 0 2 9,69	6 0 0 2 9,69 1
80		ΓΕΝΙΚΗ ΕΚΜΕΤΑΛΛΕΥΣΗ		4 4 8 2 0,96	
	00	ΛΟΓ.ΓΕΝ.ΕΚΜΕΤΑΛ.ΧΡΗΣΗΣ			
	00	ΛΟΓ.ΓΕΝ.ΕΚΜΕΤΑΛ.ΧΡΗΣΗΣ	4 4 8 2 0,96		
60		ΑΜΟΙΒ&ΕΞΟΔΑ ΠΡΟΣ			2 3 3 3 9,88
	00	ΑΜΙΒ.ΕΜΜΙΣΘ.ΠΡΟΣ.			
	00	ΤΑΚΤΙΚΕΣ ΑΠΟΔΟΧΕΣ	1 8 2 4 0,00		
	03	ΕΡΓ.ΕΙΣΦ.&ΕΠΙΒ.ΕΜΜ.			
	00	ΕΡΓΟΔ. ΕΙΣΦΟΡΕΣ ΙΚΑ	5 0 9 9,88		
62		ΠΑΡΟΧΕΣ ΤΡΙΤΩΝ			1 0 0 0,00
	03	ΤΗΛΕΠΙΚΟΙΝΩΝΙΕΣ			
	00	ΤΗΛΕΦΩΝ. - ΤΗΛΕΓΡ.	4 7 0,00		
	05	ΑΣΦΑΛΙΣΤΡΑ			
	01	ΑΣΦΑΛ. ΜΕΤΑΦ. ΜΕΣ.	1 5 0,00		
	98	ΛΟΙΠ.ΠΑΡΟΧ.ΤΡΙΤΩΝ			
	00	ΦΩΤΙΣΜΟΣ	3 8 0,00		
63		ΦΟΡΟΙ - ΤΕΛΗ			2 9 8,00
	03	ΦΟΡΟΙ-ΤΕΛΗ ΚΥΚΛΟΦ			
	01	ΑΥΤΟΚΙΝΗΤΩΝ-ΦΟΡΤ.	2 6 0,00		
	04	ΔΗΜΟΤ.ΦΟΡΟΙ-ΤΕΛΗ			
	00	ΤΕΛΗ ΚΑΘ.&ΦΩΤΙΣΜ.	3 8,00		
64		ΔΙΑΦΟΡΑ ΕΞΟΔΑ			5 5 1,00
	00	ΕΞΟΔΑ ΜΕΤΑΦΟΡΩΝ			
	00	ΕΞ ΚΙΝ. ΜΕΤ.ΜΕΣΩΝ	2 5 5,00		
	02	ΕΞΟΔΑ ΠΡΟΒ & ΔΙΑΦ.			
	99	ΔΙΑΦ.ΕΞ. ΠΡΟΒ.&ΔΙΑΦ	1 4 6,00		
	05	ΣΥΝΔΡΟΜΕΣ-ΕΙΣΦΟΡ.			
	00	ΣΥΝΔΡ.ΣΕ ΠΕΡΙΟΔΙΚΟ	5 0,00		
		ΣΕ ΜΕΤΑΦΟΡΑ	4 5 1,00	6 4 5 1 2,65	6 4 2 1 2,57

		ΑΠΟ ΜΕΤΑΦΟΡΑ	4 5 1 ,00	64 5 1 2 ,65	64 2 1 2 ,57
98		ΔΙΑΦΟΡΑ ΕΞΟΔΑ			
	05	ΕΞΟΔΑ ΔΙΑΦ. ΤΡΙΤΩΝ	1 0 0,00		
65		ΤΟΚΟΙ & ΣΥΝΑΦΗ ΕΞ.			28 0 ,00
	02	ΠΡΟΕΞ. ΤΟΚΟΙ & ΕΞ. ΤΡ.			
	00	ΠΡΟΕΞ. ΤΟΚΟΙ & ΕΞ. ΤΡ.	1 0 0,00		
	06	ΤΟΚ & ΕΞ. Λ. ΒΡΑΧ. ΥΠ			
	00	ΤΟΚΟΙ ΓΡΑΜΜ. ΠΛΗΡ.	1 8 0,00		
66		ΑΠ. ΠΑΓ. ΕΝΣΩΜ. ΛΕΙΤ.			19 3 2 3 ,55
	01	ΑΠΟΣΒΕΣ. ΕΠΙΠΛΩΝ			
	00	ΑΠΟΣΒΕΣΕΙΣ ΚΑΤΑΣΤ.	4 4 4 0,00		
	01	ΑΠΟΣΒΕΣΕΙΣ ΚΤΙΡΙΟΥ	8 7 0 0,00		
	03	ΑΠΟΣΒ. ΜΕΤΑΦ. ΜΕΣ.			
	00	ΑΠ. ΦΟΡΤ. MERCEDES	5 3 4 3,75		
	01	ΑΠΟΣ. ΗΜΙΦ. ΤΟΥΟΤΑ	6 4 1,25		
	04	ΑΠΟΣΒ. Λ. ΕΞΟΠΛΙΣΜ			
	00	ΑΠΟΣΒΕΣΕΙΣ ΕΠΙΠΛ.	6 8,25		
	02	ΑΠΟΣΒ. ΜΗΧ. ΓΡΑΦ	2 2,80		
	03	ΑΠΟΣΒΕΣΕΙΣ Η/Υ	1 0 7,50		
	09	ΑΠΟΣΒΕΣΕΙΣ Λ. ΕΞΟΠ.	28 ,33		
		ΜΕΤΑΦ. ΟΡΓΑΝΙΚΩΝ ΕΞΟΔ			
132		ΔΟ			
	70	ΠΩΛΗΣΕΙΣ ΕΜΠΟΡΕΥΜΑΤΩΝ		1 1 2 6 4 ,00	
	00	ΚΑΛΩΔΙΑ			
	00	ΠΩΛΗΣΕΙΣ ΚΑΛΩΔΙΩΝ	1 9 5 0,00		
	02	ΔΙΑΚΟΠΤΕΣ			
	00	ΠΩΛΗΣΕΙΣ ΔΙΑΚΟΠΤΩΝ	3 0 0 0,00		
	03	ΛΑΜΠΕΣ			
		ΣΕ ΜΕΤΑΦΟΡΑ	4 9 5 0 ,00	75 7 7 6 ,65	64 5 1 2 ,65

	ΑΠΟ ΜΕΤΑΦΟΡΑ	4 9 5 0 ,00	7 5 7 7 6 ,65	6 4 5 1 2 ,65
	00 ΠΩΛΗΣΕΙΣ ΛΑΜΠΩΝ	8 8,00		
04	ΝΤΟΥΙ ΠΟΡΣΕΛΑΝΗΣ			
	00 ΠΩΛΗΣΕΙΣ ΝΤΟΥΙ ΠΟΡΣΕΛ.	5 6,00		
05	ΛΙΝΕΚΕΣ "ΦΩΤΚΑ"			
	00 ΠΩΛΗΣΕΙΣ ΠΙΝΑΚΩΝ	1 1 0,00		
07	ΠΡΙΖΕΣ ΤΗΛΕΦΩΝΟΥ RSII			
	00 ΠΩΛΗΣΕΙΣ ΠΡΙΖΩΝ ΤΗΛΕΦ.	1 4 6 4,00		
08	ΠΡΙΖΕΣ Τ.Υ. ΔΟΥΡΥΦΟΡΙΚΗ			
	00 ΠΩΛΗΣΕΙΣ ΠΡΙΖΩΝ Τ.Υ.	1 9 1 4,00		
09	ΘΕΡΜΟΣΤΑΤΕΣ			
	00 ΠΩΛΗΣΕΙΣ ΘΕΡΜΟΣΤΑΤΩΝ	1 9 5 6,00		
10	ΦΩΤΟΚΥΤΤΑΡΑ			
	00 ΠΩΛΗΣΕΙΣ ΦΩΤΟΚΥΤΤΑΡΩΝ	7 0 6,00		
80	ΓΕΝΙΚΗ ΕΚΜΕΤΑΛΛ.			1 1 2 6 4,00
	00 ΛΟΓ.ΓΕΝ.ΕΚΜΕΤ.ΧΡΗΣ			
	00 ΛΟΓ.ΓΕΝ.ΕΚΜΕΤ.ΧΡΗΣ	1 1 2 6 4,00		
	ΜΕΤΑΦ.ΠΩΛΗΣ.ΕΜΠΟΡΕΥΜ.			
133	ΔΟ			
72	ΠΩΛ.Λ.ΑΠΟΘ.&ΑΧΡ.ΥΛΙΚΟΥ		2 8 0,00	
28	ΠΩΛΗΣΕΙΣ ΑΧΡΙΣΤΟΥ ΥΛΙΚ.			
	00 ΠΩΛΗΣΕΙΣ ΑΧΡΗΣΤΩΝ ΚΙΒΩΤ	2 8 0,00		
75	ΕΣΟΔΑ ΠΑΡΕΠΟΜ. ΑΣΧΟΛ.		2 6 4 0,00	
05	ΕΝΟΙΚ.ΚΤΙΡΙΩΝ-ΤΕΧΝ.ΕΞΟΓΛ			
	00 ΕΝΟΙΚΙΟ ΚΑΤΑΣΤΗΜΑΤΟΣ	2 6 4 0,00		
76	ΕΣΟΔΑ ΚΕΦΑΛΑΙΩΝ		1 7 1,38	
02	ΔΟΥΛ.ΤΟΚΟΙ ΓΡΑΜΜ.ΕΙΣΠΡ.			
	03 ΤΟΚΟΙ ΓΡΑΜ.ΕΙΣΠΡ.ΓΚΟΤΣΗ	1 1 4,50		
	ΣΕ ΜΕΤΑΦΟΡΑ	1 1 4,50	7 8 8 6 8 ,03	7 5 7 7 6 ,65

		ΑΠΟ ΜΕΤΑΦΟΡΑ	1 1 4,50	7 8 8 6 8 ,03	7 5 7 7 6 ,65
	03	ΛΟΙΠΟΙ ΠΙΣΤΩΤΙΚΟΙ ΤΟΚΟΙ			
		04 ΤΟΚΟΙ ΤΡΕΧ.ΛΟΓ.ΠΕΛΑΤΩΝ	5 6,88		
	80	ΓΕΝΙΚΗ ΕΚΜΕΤΑΛΛ.			3 0 9 1,38
		00 ΛΟΓ.ΓΕΝ.ΕΚΜΕΤ.ΧΡΗΣ			
		00 ΛΟΓ.ΓΕΝ.ΕΚΜΕΤ.ΧΡΗΣ	3 0 9 1,38		
134		ΔΟ			
	20	ΕΜΠΟΡΕΥΜΑΤΑ		3 0 3 2 2,50	
		00 ΚΑΛΩΔΙΑ			
		00 ΑΠΟΘΕΜΑ ΚΑΛΩΔΙΩΝ	7 9 3 5,00		
		01 ΣΩΛΗΝΕΣ			
		00 ΑΠΟΘΕΜΑ ΣΩΛΗΝΩΝ	8 0 0,00		
		02 ΔΙΑΚΟΠΤΕΣ			
		00 ΑΠΟΘΕΜΑ ΔΙΑΚΟΠΤΩΝ	3 7 5 0,00		
		03 ΛΑΜΠΕΣ			
		00 ΑΠΟΘΕΜΑ ΛΑΜΠΩΝ	1 4 0,00		
		04 ΝΤΟΥΙ ΠΟΡΣΕΛΑΝΗΣ			
		01 ΑΠΟΘΕΜΑ ΝΤΟΥΙ ΠΟΡΣΕΛ	9 3,00		
		05 ΠΙΝΑΚΕΣ ΦΩΤΚΑ			
		01 ΑΠΟΘΕΜΑ ΠΙΝΑΚΩΝ	7 2 1,50		
		06 ΑΥΤΟΜΟΜΑΤΕΣ ΑΣΦΑΛΕΙΕΣ			
		01 ΑΠΟΘΕΜΑ ΑΣΦΑΛΕΙΩΝ	2 6 8,00		
		07 ΠΡΙΖΕΣ ΤΗΛΕΦ.ΡSII			
		01 ΑΠΟΘΕΜΑ ΠΡΙΖΕΣ ΤΗΛΕΦ.	5 5 0 0,00		
		08 ΠΡΙΖΕΣ Τ.Υ. ΔΟΡΥΦ.			
		01 ΑΠΟΘΕΜ. ΠΡΙΖΩΝ Τ.Υ. ΔΟΡ.	3 6 8 5,98		
		09 ΘΕΡΜΟΣΤΑΤΕΣ			
		01 ΑΠΟΘΕΜΑ ΘΕΡΜΟΣΤΑΤΩΝ	2 8 8 0,00		
		ΣΕ ΜΕΤΑΦΟΡΑ	2 5 7 7 2 ,50	1 0 9 1 9 0 ,53	7 8 8 6 8 ,03

		ΑΠΟ ΜΕΤΑΦΟΡΑ	2 5 3 2 2 ,501 0 9 1 9 0 ,53	7 8 8 6 8 ,03
10		ΦΩΤΟΚΥΤΤΑΡΑ		
	01	ΑΠΟΘΕΜΑ ΦΩΤΟΚΥΤΤΑΡΩΝ	4 5 5 0,00	
80		ΓΕΝΙΚΗ ΕΚΜΕΤΑΛΛ.		3 0 3 2 2,50
	00	ΛΟΓ.ΓΕΝ.ΕΚΜ.ΧΡΗΣΗΣ		
	00	ΛΟΓ.ΓΕΝ.ΕΚΜ.ΧΡΗΣΗΣ	3 0 3 2 2,50	
		ΜΕΤ.ΑΠΟΘ.ΤΕΛΟΥΣ ΣΤΟΝ80		
135		DO		
80		ΓΕΝΙΚΗ ΕΚΜΕΤΑΛΛΕΥΣΗ		3 9 8 8 8,98
	01	ΕΚΤΑΚΤΑ&ΑΝΟΡΓΑΝΑ ΕΞΟΔ		
	00	ΜΙΚΤΑ ΑΠΟΤΕΛ. ΧΡΗΣΗΣ	3 9 8 8 8,98	
80		ΓΕΝ. ΕΚΜΕΤΑΛΛΕΥΣΗ		3 9 8 8 8,98
	00	ΛΟΓ.ΓΕΝ.ΕΚΜΕΤ.ΧΡΗΣ		
	00	ΛΟΓ.ΓΕΝ.ΕΚΜΕΤ.ΧΡΗΣ	3 9 8 8 8,98	
		ΜΕΤΑΦΟΡΑ ΛΟΓΑΡΙΑΣΜΩΝ		
134		DO		
80		ΓΕΝΙΚΗ ΕΚΜΕΤΑΛΛΕΥΣΗ		2 8 1 1,38
	01	ΕΚΤΑΚΤΑ&ΑΝΟΡΓΑΝΑ ΕΞΟΔ		
	00	ΜΙΚΤΑ ΑΠΟΤΕΛ. ΧΡΗΣΗΣ	2 8 1 1,38	
80		ΓΕΝ. ΕΚΜΕΤΑΛΛΕΥΣΗ		2 8 1 1,38
	03	ΕΣΟΔΑ ΜΗ ΠΡΟΣΔΙΟΡ		
	00	ΑΛΛΑ ΕΣΟΔΑ ΕΚΜΕΤ.	2 6 4 0,00	
	04	ΠΙΣΤ. ΤΟΚΟΙ&ΣΥΝ. ΕΞ	1 7 1,38	
		ΜΕΤΑΦΟΡΑ ΛΟΓΑΡΙΑΣΜΩΝ		
137		DO		
80		ΓΕΝΙΚΗ ΕΚΜΕΤΑΛΛΕΥΣΗ		2 8 0,00
	02	ΕΞ ΜΗ ΠΡΟΣΔ.ΜΙΚΤΩΝ ΑΠΟΤ		
	06	ΧΡ.ΤΟΚΟΙ&ΣΥΝΑΦΗ ΕΞΟΔΑ	2 8 0,00	
		ΣΕ ΜΕΤΑΦΟΡΑ	0,001 5 2 1 7 0 ,891 5 1 8 9 0 ,89	

		ΑΠΟ ΜΕΤΑΦΟΡΑ	0,00	1 5 2 1 7 0,89	1 5 1 8 9 0,89
80		ΓΕΝ. ΕΚΜΕΤΑΛΛΕΥΣΗ			2 8 0,00
	01	ΕΚΤ&ΑΝΟΡΓ. ΕΞΟΔΑ			
	00	ΜΙΚΤΑ ΑΠΟΤΕΛΕΣΜΑΤ	2 8 0,00		
		ΜΕΤΑΦΟΡΑ ΛΟΓΑΡΙΑΣΜΩΝ			
138		ΔΟ			
	86	ΑΠΟΤΕΛΕΣΜΑΤΑ ΕΚΜΕΤΑΛ		4 2 4 2 0,36	
	00	ΑΠΟΤΕΛ.ΕΚΜΕΤΑΛΛΕΥΣΗΣ			
	00	ΜΙΚΤΑ ΑΠΟΤ.ΕΚΜΕΤ.	4 2 4 2 0,36		
80		ΓΕΝΙΚΗ ΕΚΜΕΤΑΛΛ.			4 2 4 2 0,36
	01	ΕΚΤΑΚΤ&ΑΝΟΡΓ.ΕΞΟΔ			
	00	ΜΙΚΤΑ ΑΠΟΤ.ΧΡΗΣΗΣ	4 2 4 2 0,36		
		ΜΕΤΑΦΟΡΑ ΛΟΓΑΡΙΑΣΜΩΝ			
139		ΔΟ			
	86	ΑΠΟΤΕΛΕΣΜΑ ΧΡΗΣΕΩΣ		5 3 0,00	
	00	ΑΠΟΤΕΛ.ΕΚΜΕΤΑΛΛΕΥΣΗΣ			
	00	ΜΙΚΤΑ ΑΠΟΤ. ΕΚΜΕΤΑΛΛ.	5 3 0,00		
80		ΓΕΝΙΚΗ ΕΚΜΕΤΑΛΛ.			2 8 0,00
	02	ΕΞΟΔΑ ΜΗ ΠΡΟΣΔΙΟΡ			
		ΜΙΚΤΩΝ ΑΠΟΤΕΛΕΣΜ.			
	06	ΧΡΕΩΣΤ.ΤΟΚ&ΣΥΝ.ΕΞ	2 8 0,00		
81		ΕΚΤ&ΑΝΟΡΓ.ΑΠΟΤΕΛ			27 0 ,00
	00	ΕΚΤ&ΑΝΟΡΓ.ΕΞΟΔΑ			
	99	ΛΟΙΠΑ ΕΚΤΑΚΤΑ ΕΣ.	9 0,00		
	02	ΕΚΤΑΚΤΕΣ ΖΗΜΙΕΣ			
	03	ΖΗΜΙΕΣ ΑΝΕΠ.ΕΙΣΠΡ.	1 6 0,00		
		ΜΕΤΑΦΟΡΑ ΛΟΓΑΡΙΑΣΜΩΝ			
140		ΔΟ			
		ΣΕ ΜΕΤΑΦΟΡΑ	0,00	1 9 5 1 2 1,85	1 9 5 1 2 1,85

		ΑΠΟ ΜΕΤΑΦΟΡΑ	0,00	1 9 5 1 2 1,85	1 9 5 1 2 1,85
80		ΓΕΝΙΚΗ ΕΚΜΕΤΑΛΛΕΥΣΗ		2 6 4 0,00	
03		ΕΣΟΔΑ ΜΗ ΠΡΟΣΔΙΟΡΙΣΤΙΚΑ			
	00	ΑΛΛΑ ΕΣΟΔΑ ΕΚΜΕΤΑΛ.	2 6 4 0,00		
80		ΓΕΝΙΚΗ ΕΚΜΕΤΑΛΛ.			1 7 1,38
03		ΕΚΤΑΚΤΑ ΚΕΡΔΗ			
	04	ΠΙΣΤ.ΤΟΚ&ΣΥΝ.ΕΞ.	1 7 1,38		
81		ΕΚΤ.&ΑΝΟΡΓ.ΑΠΟΤΕΛ			50 7 1 8,99
01		ΕΚΤΑΚΤΑ &ΑΝΟΡΓ.ΕΞΟΔΑ			
	99	ΛΟΙΠΑ ΕΚΤΑΚ&ΑΝΟΡΓ.ΕΣΟΔ	5 7 1,49		
03		ΕΚΤΑΚΤΑ ΚΕΡΔΗ			
	04	ΚΕΡ.ΕΚΠ. ΕΠΙΠ&Λ.ΕΞ	1 9 7,50		
	99	Λ.ΕΚΤΑΚΤΑ ΚΕΡΔΗ	4 9 9 5 0,00		
82		ΕΞ&ΕΣΟΠΑΔΑ ΠΡΟΗΓ.ΧΡΗΣ.			2 9 4 9,99
01		ΕΣΟΔΑ ΠΡΟΗΓ. ΧΡΗΣΕΩΣ			
	03	ΕΙΣΠΡ.ΑΠΟΣΒ.ΑΠΑΙΤΗΣ	2 9 4 9,99		
86		ΑΠΟΤΕΛΕΣΜΑ ΧΡΗΣΗ			5 6 4 8 0,36
00		ΑΠΟΤΕΛ. ΕΚΜΕΤΑΛΛ.			
	00	ΜΙΚΤ.ΑΠΟΤΕΛ.ΧΡΗΣΗΣ	5 6 4 8 0,36		
		ΜΕΤΑΦΟΡΑ ΛΟΓΑΡΘΙΑΣΜΩΝ			
141		ΔΟ			
86		ΑΠΟΤΕΛΕΣΜΑ ΧΡΗΣΗΣ		1 3 5 3 0,00	
00		ΑΠΟΤΕΛ. ΕΚΜΕΤΑΛΛΕΥΣΗΣ			
	00	ΜΙΚΤΑ ΑΠΟΤ. ΕΚΜΕΤΑΛ.	1 3 5 3 0,00		
86		ΑΠΟΤΕΛΕΣ.ΧΡΗΣΕΩΣ			1 3 5 3 0,00
99		ΚΑΘΑΡΑ ΑΠΟΤ. ΧΡΗΣ			
	00	ΚΑΘΑΡΑ ΑΠΟΤ. ΧΡΗΣ	1 3 5 3 0,00		
		ΜΕΤΑΦΟΡΑ ΛΟΓΑΡΙΑΣΜΩΝ ΣΕ ΜΕΤΑΦΟΡΑ	0,00	2 1 1 2 9 1,85	2 1 1 2 9 1,85

		ΑΠΟ ΜΕΤΑΦΟΡΑ			0,00	2	1	1	2	9	1,85	2	1	1	2	9	1,85
142		ΔΟ															
	86	ΑΠΟΤΕΛΕΣΜΑΤΑ ΧΡΗΣΕΩΣ															1 3 5 3 0,00
	99	ΚΑΘΑΡΑ ΑΠΟΤΕΛ. ΧΡΗΣΕΩΣ															
		00 ΚΑΘΑΡΑ ΑΠΟΤΕΛ. ΧΡΗΣΕΩΣ			1	3	5	3	0,00								
	88	ΑΠΟΤ.ΠΡΟΣ ΔΙΑΘΕΣΗ															1 3 5 3 0,00
		00 ΚΑΘΑΡΑ ΚΕΡΔΗ ΧΡΗΣ															
		00 ΚΑΘΑΡΑ ΚΕΡΔΗ ΧΡΗΣ			1	3	5	3	0,00								
		ΜΕΤΑΦΟΡΑ ΛΟΓΑΡΘΙΑΣΜΩΝ															
143		ΔΟ															
	88	ΑΠΟΤ.ΠΡΟΣ ΔΙΑΘΕΣΗ															1 3 5 3 0,00
		00 ΚΑΘΑΡΑ ΚΕΡΔΗ ΧΡΗΣΗΣ															
		00 ΚΑΘΑΡΑ ΚΕΡΔΗ ΧΡΗΣΗΣ			1	3	5	3	0,00								
	40	ΚΕΦΑΛΑΙΟ															1 3 5 3 0,00
		07 ΚΕΦ. ΑΤΟΜΙΚ. ΕΠΙΧΕΙΡ															
		00 ΠΑΝΟΣ ΦΑΛΙΔΑΣ			1	3	5	3	0,00								
		ΜΕΤΑΦ.ΚΑΘΑΡΩΝ ΚΕΡΔΩΝ															
144		ΔΟ															
	89	ΙΣΟΛΟΓΙΣΜΟΣ															4 5 8 0 2 1,96
		01 ΙΣΟΛ.ΚΛΕΙΣΙΜΑΤΟΣ ΧΡΗΣΗΣ															
		00 ΙΣΟΛ.ΚΛΕΙΣΙΜΑΤΟΣ ΧΡΗΣΗΣ			4	5	8	0	2 1,96								
	10	ΕΔΑΦΙΚΕΣ ΕΚΤΑΣΕΙΣ															7 3 3 0 0,00
		00 ΓΗΠΕΔΑ-ΟΙΚΟΠΕΔΑ															
		00 ΒΟΥΛΩΜΕΝΟ			7	3	3	0	0,00								
	11	ΚΤΙΡΙ-ΕΓΚ.ΚΤ.-ΤΕΧ.ΕΡΓ															2 1 9 0 0 0,00
		00 ΚΤΙΡΙΑ-ΕΓΚΑΤ.ΚΤΙΡΙΩΝ															
		00 ΚΑΤΑΣΤΗΜΑ ΙΣΟΓΕΙΟ			7	4	0	0	0,00								
		01 ΚΤΙΡΙΟ ΔΙΟΡΟΦΟ			1	4	5	0	0 0,00								
		ΣΕ ΜΕΤΑΦΟΡΑ			0,00	6	9	6	3 7 3,81	5	3	0	6	5	1,85		

		ΑΠΟ ΜΕΤΑΦΟΡΑ		0,00	6 9 6 3 7 3,81	5 3 0 6 5 1,85
13		ΜΕΤΑΦΟΡΙΚΑ ΜΕΣΑ				7 9 8 0 0,00
	02	ΑΥΤΟΚΙΝ. ΦΟΡΤΗΓΑ				
		00 ΦΟΡΤΗΓΟ MERCEDES	7 1 2 5 0,00			
		01 ΗΜΙΦΟΡΤΗΓΟ ΤΟΥΟΤΑ	8 5 5 0,00			
14		ΕΠΙΠΛΑ&Λ.ΕΞΟΠΛΙΣΜ.				5 4 6 9,00
	00	ΕΠΙΠΛΑ				
		00 ΓΡΑΦΕΙΑ	5 0 0,00			
		01 ΝΤΟΥΛΑΠΕΣ	2 6 4,00			
		02 ΡΑΦΙΑ	1 1 5,00			
		03 ΚΑΡΕΚΛΕΣ	4 9 0,00			
	02	ΜΗΧΑΝΕΣ ΓΡΑΦΕΙΟΥ				
		00 ΑΡΙΘΜΟΜ. CASIO	4 5 0,00			
	03	Η/Υ				
		02 Η/Υ SAMSUNG	2 8 0 0,00			
	09	ΛΟΙΠΟΣ ΕΞΟΠΛΙΣΜΟΣ				
		00 AIR-CONDITION	8 5 0,00			
20		ΕΜΠΟΡΕΥΜΑΤΑ				3 0 3 2 2,50
	00	ΚΑΛΩΔΙΑ				
		00 ΑΠΟΘΕΜΑ ΚΑΛΩΔΙΩΝ	7 9 3 5,00			
	01	ΣΩΛΗΝΕΣ				
		00 ΑΠΟΘΕΜΑ ΣΩΛΗΝΩΝ	8 0 0,00			
	02	ΔΙΑΚΟΠΤΕΣ				
		00 ΑΠΟΘΕΜΑ ΔΙΑΚΟΠΤ.	3 7 5 0,00			
	03	ΛΑΜΠΕΣ				
		00 ΑΠΟΘΕΜΑ ΛΑΜΠΩΝ	1 4 0,00			
	04	ΝΤΟΥΙ ΠΟΡΣΕΛΑΝΗΣ				
		00 ΑΠΟΘΕΜΑ ΝΤΟΥΙ ΠΟΡ	9 3,00			
		ΣΕ ΜΕΤΑΦΟΡΑ	1 2 7 1 8,00	6 9 6 3 7 3,81	6 4 6 2 4 3,35	

	ΑΠΟ ΜΕΤΑΦΟΡΑ	1 2 7 1 8,00 6 9 6 3 7 3,81 6 4 6 2 4 3,35
05	ΠΙΝΑΚΕΣ ΦΩΤΚΑ	
00	ΑΠΟΘΕΜΑ ΠΙΝΑΚΩΝ	7 2 1,50
06	ΑΥΤΟΜ.ΑΣΦΑΛΕΙΕΣ	
00	ΑΠΟΘ.ΑΣΦΑΛ.ΑΥΤΟΜ.	2 6 8,00
07	ΠΡΙΖΕΣ ΤΗΛΕΦΩΝ. RSII	
00	ΑΠΟΘ.ΠΡΙΖΩΝ ΤΗΛΕΦ	5 5 0 0,00
08	ΠΡΙΖΕΣ TV ΔΟΡΥΦΟΡ	
00	ΑΠΟΘ. ΠΡΙΖΩΝ ΔΟΡ	3 6 8 5,00
09	ΘΕΡΜΟΣΤΑΤΕΣ	
00	ΑΠΟΘ.ΘΕΡΜΟΣΤΑΤΩΝ	2 8 8 0,00
10	ΦΩΤΟΚΥΤΤΑΡΑ	
00	ΑΠΟΘ ΦΩΤΟΚΥΤΤΑΡ	4 5 5 0,00
30	ΠΕΛΑΤΕΣ	4 5 1 0,00
00	ΠΕΛΑΤΕΣ ΕΣΩΤΕΡΙΚ	
00	Κ. ΚΟΥΝΙΝΙΩΤΗΣ	5 6 0,00
01	Κ. ΚΟΛΟΚΥΘΑΣ	1 2 5 0,00
02	ΑΝΔΡΙΟΠΟΥΛΟΣ&ΣΙΑ	8 8 0,00
03	ΑΦΟΙ ΠΑΝΝΟΠΟΥΛΟΙ	1 4 8 0,00
04	Γ. ΓΚΟΤΣΗ	3 4 0,00
33	ΧΡΕΩΣΤΕΣ ΔΙΑΦΟΡΟΙ	2 3 7 1,74
13	ΜΗ ΔΟΥΛ.ΤΟΚΟΙΓΡΑΜ	
90	ΦΠΑ ΣΥΜΨ.ΕΠΟΜ.ΧΡ.	7 0,74
91	ΕΠΙΤΑΓΕΣ ΚΑΘΥΣΤΕΡ	
01	ΕΠΙΤ.ΚΑΘΥΣΤ.ΠΡΑΣΙΝ	2 3 0 1,00
38	ΧΡΗΜΑΤΙΚΑ ΔΙΑΘΕΣΙΜ	4 3 2 4 8,72
00	ΤΑΜΕΙΟ	
00	ΜΕΤΡΗΤΑ	4 0 7 3 8,80
	ΣΕ ΜΕΤΑΦΟΡΑ	0,00 6 9 6 3 7 3,81 6 9 6 3 7 3,81

		ΑΠΟ ΜΕΤΑΦΟΡΑ		0,00	6 9 6 3 7 3,81	6 9 6 3 7 3,81
	03	ΚΑΤΑΘΕΣΕΙΣ ΟΨΕΩΣ				
	00	ΚΑΤ. ΣΤΗΝ Ε.Τ.Ε.		1 2 0 0,00		
	01	ΙΣΟΛΟΓ.ΚΛΕΙΣ ΧΡΗΣΗΣ		1 3 0 9,92		
		ΚΛΕΙΣΙΜΟ ΙΣΟΛΟΓΙΣΜΟΥ				
145		ΔΟ				
	40	ΚΕΦΑΛΑΙΟ			3 2 8 0 3 9,00	
	07	ΚΕΦΑΛΑΙΟ ΑΤΟΜΙΚΗΣ ΕΠΙΧ.				
	00	ΠΑΝΟΣ ΦΑΛΙΔΑΣ		3 2 8 0 3 9,00		
	41	ΑΠΟΘ.-Δ.ΑΝΑΠΡ.-ΕΠΙΧΟΡΗΓ.			3 0 0 0 0,00	
	02	ΤΑΚΤΙΚΟ ΑΠΟΘΕΜΑΤΙΚΟ				
	00	ΤΑΚΤΙΚΟ ΑΠΟΘΕΜΑΤΙΚΟ		3 0 0 0 0,00		
	45	ΜΑΚΡΟΠΡΟΘΕΣΜΕΣ ΥΠΟΧΡ			1 5 3 0 0,00	
	10	ΤΡΑΠΕΖΕΣ-Λ.ΒΡΑΧ.ΥΠΟΧΡ.				
	00	ΔΑΝΕΙΑ ΕΤΕ		1 5 3 0 0,00		
	50	ΠΡΟΜΗΘΕΥΤΕΣ			4 0 0 0 0,00	
	00	ΠΡΟΜΗΘΕΥΤΕΣ ΕΣΩΤΕΡΙΚ				
	00	ΑΦΟΙ ΠΑΝΙΤΣΑ Ο.Ε.		1 0 0 0,00		
	01	N, ΝΙΚΟΥ		1 0 0 0,00		
	02	B.ΒΑΣΣΙΑΚΟΣ		1 0 0 0,00		
	03	Φ. ΦΩΤΟΥ		1 0 0 0,00		
	54	ΥΠΟΧΡ. ΑΠΟ ΦΟΡ. - ΤΕΛΗ			9 5,04	
	09	ΛΟΙΠΟΙ ΦΟΡΟΙ-ΤΕΛΗ				
	05	ΧΑΡΤΟΣΗΜΟ&ΟΓΑ ΟΙΚΟΔΟΜ		9 5,04		
	55	ΑΣΦΑΛΙΣΤΙΚΟΙ ΟΡΓΑΝΙΣΜΟΙ			1 3 3 3,34	
	00	ΙΚΑ				
	00	ΛΟΓ/ΜΟΣ ΤΡΕΧ.ΧΡΗΣΗΣ		1 3 3 3,34		
	11	ΚΤΙΡΙΑ-ΕΓΚΑΤ.ΚΤΙΡΙΩΝ			5 6 9 4 0,00	
		ΣΕ ΜΕΤΑΦΟΡΑ		0,00	10 7 5 1 4 1,19	6 9 6 3 7 3,81

		ΑΠΟ ΜΕΤΑΦΟΡΑ				0,00	10	7	5	1	4	1,19	6	9	6	3	7	3,81						
99		ΑΠΟΣΒ/ΝΑ ΚΤΙΡΙΑ																						
	00	ΑΠΟΣΒ/ΝΟ ΚΑΤΑΣΤΗΜΑ				1	9	2	4	0,00														
	01	ΑΠΟΣΒ/ΝΟ ΚΤΙΡΙΟ ΔΙΟΡΟΦΟ				3	7	7	0	0,00														
13		ΜΕΤΑΦΟΡΙΚΑ ΜΕΣΑ											2	1	7	8	5,00							
99		ΑΠΟΣΒ/ΝΑ ΜΕΤΑΦ.ΜΕΣΑ																						
	00	ΑΠΟΣΒ/ΝΟ ΦΟΡ.ΜΕRCEDES				1	9	3	4	3,75														
	01	ΑΠΟΣΒ/ΝΟ ΗΜΙΦΟΡ.ΤΟΥΟΤΑ				2	4	4	1,25															
14		ΕΠΙΠΛΑ&ΛΟΙΠΟΣ ΕΞΟΠΛΙΣΜ											5	2	9,58									
99		ΑΠΟΣΒ/ΝΑ ΕΠΙΠΛΑ&Λ.ΕΞΟΠ																						
	00	ΑΠΟΣΒ/ΝΑ ΕΠΙΠΛΑ				3	2	1,45																
	02	ΑΠΟΣΒ/ΝΕΣ ΜΗΧΑΝΕΣ ΓΡΑΦ				1	0	9,80																
	03	ΑΠΟΣΒ/ΝΟ Η/Υ				7	0,00																	
	09	ΑΠΟΣΒ/ΝΟΣ ΛΟΙΠΟΣ ΕΞΟΠΛ				2	8,33																	
89		ΙΣΟΛΟΓΙΣΜΟΣ																4	5	8	0	2	1,96	
01		ΙΣΟΛΟΓ. ΚΛΕΙΣΙΜΑΤΟΣ																						
	00	ΙΣΟΛΟΓ. ΚΛΕΙΣΙΜΑΤΟΣ				4	5	8	0	2	1,96													
		ΚΛΕΙΣΙΜΟ ΙΣΟΛΟΓΙΣΜΟΥ																						
						23	0	8	7	9	1,54	11	5	4	3	9	5,77	11	5	4	3	9	5,77	

ΓΕΝΙΚΟ

ΚΑΘΟΛΙΚΟ

01. ΑΛΛΟΤΡΙΑ ΠΕΡΙΟΥΣΙΑΚΑ ΣΤΟΙΧΕΙΑ

Α.Ε	ΗΜ	Μ.		ΧΡΕΩΣ Η	ΠΙΣΤΩΣ Η
108	18	06	ΕΜΠ. ΓΚΟΤΣΗ ΣΕ ΠΑΡΑΚ.	8,00	
116	29	06	ΑΝΤΙΛΟΓΙΣΜΟΣ		8,00
				<u>8,00</u>	<u>8,00</u>

05. ΔΙΚΑΙΟΥΧΟΙ ΑΛΛΟΤΡΙΩΝ ΠΕΡΙΟΥΣΙΑΚΩΝ ΣΤΟΙΧΕΙΩΝ

Α Ε Η Μ Μ		Χ Ρ Ε Ω Σ Η Π Ι Σ Τ Ω Σ Η	
108 18 06	ΕΜΠ. ΓΚΟΤΣΗ ΣΕ ΠΑΡΑΚ.		8,00
116 29 06	ΑΝΤΙΛΟΠΣΜΟΣ	8,00	
		8,00	8,00

10. ΕΔΑΦΙΚΕΣ ΕΚΤΑΣΕΙΣ

Α.Ε.ΗΜ.Μ.		ΧΡΕΩΣΗ	ΠΙΣΤΩΣΗ
1 01 01	ΕΓΓΡΑΦΗ ΑΝΟΙΓΜΑΤΟΣ	7 3 3 0 0,00	
144 01 07	ΚΛΕΙΣΙΜΟ ΙΣΟΛΟΓΙΣΜΟΥ		7 3 3 0 0,00
		<u>7 3 3 0 0,00</u>	<u>7 3 3 0 0,00</u>

11. ΚΤΙΡΙΑ - ΕΓΚΑΤΑΣΤΑΣΕΙΣ ΚΤΙΡΙΩΝ - ΤΕΧΝΙΚΟΣ ΕΞΟΠΛΙΣΜΟΣ

Λ.Ε.ΗΜΜ.		ΧΡΕΩΣΗ	ΠΙΣΤΩΣΗ
1 01 01	ΕΓΓΡΑΦΗ ΑΝΟΙΓΜΑΤΟΣ	2 1 9 0 0 0,00	
2 01 01	ΕΓΓΡΑΦΗ ΑΝΟΙΓΜΑΤΟΣ		4 3 8 0 0,00
120 01 07	ΑΠΟΣΒΕΣΕΙΣ ΚΤΙΡΙΩΝ		1 3 1 4 0,00
144 0107	ΚΛΕΙΣΙΜΟ ΙΣΟΛΟΓΙΣΜΟΥ		2 1 9 0 0 0,00
145 0107	ΚΛΕΙΣΙΜΟ ΙΣΟΛΟΓΙΣΜΟΥ	5 6 9 4 0,00	
		2 7 5 9 4 0,00	2 7 5 9 4 0,00

13. ΜΕΤΑΦΟΡΙΚΑ ΜΕΣΑ

Α.Ε.	ΗΜ.	Μ.		ΧΡΕΩΣ	Η ΠΙΣΤΩΣ	Η
1	01	01	ΕΓΓΡΑΦΗ ΑΝΟΙΓΜΑΤΟΣ	7 9 8 0 0,00		
2	01	01	ΕΓΓΡΑΦΗ ΑΝΟΙΓΜΑΤΟΣ		1 5 8 0 0,00	
121	01	07	ΑΠΟΣΒΕΣΕΙΣ ΜΕΤ. ΜΕΣΩΝ		5 9 8 5,00	
144	01	07	ΚΛΕΙΣΙΜΟ ΙΣΟΛΟΓΙΣΜΟΥ		7 9 8 0 0,00	
145	01	07	ΚΚΕΙΣΙΜΟ ΙΣΟΛΟΓΙΣΜΟΥ	2 1 7 8 5,00		
				1 0 1 5 8 5,00	1 0 1 5 8 5,00	

14. ΕΠΙπλα & ΛΟΙΠΟΣ ΕΞΟΠΛΙΣΜΟΣ

Δ.Ε.ΗΜΜ.		ΧΡΕΩΣΗ	ΠΙΣΤΩΣΗ
1 01 01	ΕΓΓΡΑΦΗ ΑΝΟΙΓΜΑΤΟΣ	3 3 1 9,00	
2 01 01	ΕΓΓΡΑΦΗ ΑΝΟΙΓΜΑΤΟΣ		6 5 0,00
34 16 02	Δ.Α. - Τ.Π. Νο19	8 5 0,00	
63 09 04	Δ.Α. - Τ.Π. Νο50	2 8 0 0,00	
64 09 04	ΥΠΟΛΟΓ. ΑΠΟΣΒΕΣ.		3 7,50
65 09 04	ΜΕΤΑΦΟΡΑ ΑΠΟΣΒ/ΩΝ	3 4 7,50	
65 09 04	ΜΕΤΑΦΟΡΑ ΑΠΟΣΒ/ΩΝ		3 4 7,50
66 09 04	ΕΞΟΦΛ. ΤΙΜΟΛ. Νο50		1 3 5 0,00
67 09 04	ΚΕΡΔΟΣ ΑΠΟ ΠΩΛΗΣΗ	1 9 7,50	
122 01 07	ΑΠΟΣΒ.ΕΠΙΠΛΩΝ&Λ.ΕΞ.		1 8 9,58
144 01 07	ΚΛΕΙΣΙΜΟ ΙΣΟΛΟΓΙΣΜΟΥ		5 4 6 9,00
145 01 07	ΚΛΕΙΣΙΜΟ ΙΣΟΛΟΓΙΣΜΟΥ	5 2 9,58	
		80 4 3,58	80 4 3,58

20. ΕΜΠΟΡΕΥΜΑΤΑ

ΑΕ	ΗΜ	Μ.		ΧΡΕΩΣΗ	ΠΙΣΤΩΣΗ
1	01	01	ΕΓΓΡΑΦΗ ΑΝΟΙΓΜΑΤΟΣ	3 5 1 1 2,00	
3	02	01	Δ.Α. - Τ.Π.Νο8	4 3 5,00	
5	04	01	Δ.Α. - Τ.Π.Νο10	9 4 4,00	
23	06	02	Δ.Α. - Τ.Π.Νο22	1 7 5 0,00	
59	02	04	ΤΙΜ. ΠΩΛΗΣΕΙΣ Νο48	1 0 0 5,00	
84	06	05	Δ.Α. - Τ.Π.Νο72	1 1 1,00	
85	08	05	ΠΙΣΤΩΤ. ΤΙΜΟΛΟΓΙΟ Νο10		1 1,10
105	15	06	Δ.Α. - Τ.Π.Νο78	4 0 0,00	
123	01	07	ΤΑΚΤΟΠ.ΕΚΠΤ.ΑΓΟΡΩΝ	1 1,10	
123	01	07	ΤΑΚΤΟΠ.ΕΚΠΤ.ΑΓΟΡΩΝ		1 1,10
129	01	07	ΜΕΤΑΦ.ΑΠΟΘ.ΑΡΧΗΣ 80		3 5 1 1 2,00
130	01	07	ΜΕΤΑΦ.ΑΓΟΡΩΝ ΧΡΗΣΗΣ		4 6 3 3,90
134	01	07	ΜΕΤΑΦ.ΑΠΟΘ.ΤΕΛΟΥΣ 80	3 0 3 2 2,50	
144	01	07	ΚΛΕΙΣΙΜΟ ΙΣΟΛΟΓΙΣΜΟΥ		3 0 3 2 2,50
				7 0 0 9 0,60	7 0 0 9 0,60

30. ΠΕΛΑΤΕΣ

Α Ε Η Μ Μ		Χ Ρ Ε Ω Σ Η Π Ι Σ Τ Ω Σ Η	
1	01 01	ΕΓΓΡΑΦΗ ΑΝΟΙΓΜΑΤΟΣ	4 9 1 0,01
6	07 01	Δ.Α. - Τ.Π.Νο7	3 5 4 0,00
7	07 01	ΕΞΟΦΛ. ΤΙΜΟΛ.Νο7	3 5 4 0 0
11	18 01	ΓΡΑΜΜ. ΕΙΣΠΡΑΚΗΣ Νο3	0,01
15	28 01	Δ.Α. - Τ.Π.Νο10	6 2 5,40
16	28 01	ΑΡ.ΕΠΙΤΑΓΗΣ Νο4420160	6 2 5,40
26	11 02	Δ.Α. - Τ.Π.Νο12	1 9 2 3,40
27	11 02	ΕΚΠΤΩΣΗ ΤΙΜΟΛ. Νο12	1 9 2,34
28	12 02	ΕΞΟΦΛ. ΤΙΜΟΛ. Νο12	1 7 7 4,72
29	13 02	Δ.Α. - Τ.Π.Νο20	1 7 1 1,00
30	13 02	ΑΠ.ΕΙΣΠ.Νο18/ΣΥΝ.ΓΚΟΤΣ.	1 7 1 1,00
48	12 03	Δ.Α. - Τ.Π.Νο42	1 6 9,92
49	15 03	Δ.Α. - Τ.Π. Νο45	2 3 0 1,00
50	15 03	ΑΠ.ΕΠΙΤΑΓΗΣ 3326542	2 3 0 1,00
51	20 03	ΠΙΝΑΚΙΟ ΤΡΑΠ.ΕΡΓΑΣΙΑΣ	1 6 9,92
71	16 04	Δ.Α. - Τ.Π.Νο55	1 5 3 9,90
72	16 04	ΕΞ.ΤΙΜ. Νο12/ΕΡ.4456624	1 5 3 9,90
82	04 05	Δ.Α. - Τ.Π.Νο60	1 3 0 9,80
83	04 05	ΕΞΟΦΛ. ΤΙΜΟΛ. Νο60	1 3 0 9,80
93	22 05	ΠΙΣΤ.ΤΙΜΟΛ. Νο22	1 3 6,88
94	24 05	ΤΑΚΤΟΠ. ΛΟΓΑΡΙΑΣΜΟΥ	1 6 0,00
95	24 05	ΖΗΜΙΕΣ ΑΝΕΠΙΔ. ΕΙΣΠΡ.	1 6 0,00
101	03 06	Δ.Α. - Τ.Π.Νο75	3 3 0,40
102	03 06	ΕΞΟΦΛ. ΤΙΜΟΛ. Νο75	3 3 0,40
106	18 06	Δ.Α. - Τ.Π.Νο80	5 0 0,32
107	18 06	ΕΞΟΦΛ. ΤΙΜΟΛ. Νο80	5 0 0,32
127	01 07	ΕΠΙΒΑΡ.ΠΕΛΑΤΗ ΤΟΚΟΥΣ	5 6,88
144	01 07	ΚΛΕΙΣΙΜΟ ΙΣΟΛΟΓΙΣΜΟΥ	4 5 1 0,00
			1 8 9 1 8,03 1 8 9 1 8,03

31. ΓΡΑΜΜΑΤΙΑ ΕΙΣΠΡΑΞΗΣ

ΛΕ	ΗΜ	Μ.		ΧΡΕΩΣΗ	ΠΙΣΤΩΣΗ
1	01	01	ΕΓΤΡΑΦΗ ΑΝΟΙΓΜΑΤΟΣ	3 4 0 0,00	
24	06	02	ΜΕΤΑΦΟΡΑ ΛΟΓ/ΣΜΩΝ	9 0 0,00	
24	06	02	ΜΕΤΑΦΟΡΑ ΛΟΓ/ΣΜΩΝ		9 0 0,00
25	06	02	ΔΙΑΚ.ΟΦ./ΕΞ.ΤΙΜ.No22		9 0 0,00
31	13	02	ΑΠ.ΕΙΣΠ.20/ΣΥΝ.ΓΚΟΤΣΗ	9 7 0,00	
30	13	02	ΜΕΤΑΒ. ΓΡΑΜΜ. Ε.Τ.Ε.	9 7 0,00	
30	13	02	ΜΕΤΑΒ. ΓΡΑΜΜ. Ε.Τ.Ε.		9 7 0,00
44	01	03	ΠΙΝΑΚΙΟ Ε.Τ.Ε.		9 7 0,00
47	08	03	ΠΡΟΕΞΟΦΛ. ΣΥΝ/ΚΩΝ		2 5 0 0,00
75	26	04	ΜΕΤΑΦΟΡΑ ΛΟΓ/ΣΜΩΝ	2 5 0 0,00	
75	26	04	ΜΕΤΑΦΟΡΑ ΛΟΓ/ΣΜΩΝ		2 5 0 0,00
				<u>8 7 4 0 ,00</u>	<u>8 7 4 0 ,00</u>

33. ΧΡΕΩΣΤΕΣ ΔΙΑΦΟΡΟΙ

Α.Ε.ΗΜΜ.		ΧΡΕΩΣΗ ΠΙΣΤΩΣΗ	
16 28 01	ΑΡ. ΕΠΙΤΑΓΗΣ Νο4420160	6 2 5,40	
17 29 01	ΕΝΟΙΚΙΟ ΙΑΝ.-ΜΑΡΤΙΟΥ	1 3 6 7,52	
18 29 01	ΕΝΟΙΚΙΟ ΙΑΝ.-ΜΑΡΤΙΟΥ		1 3 6 7,52
39 26 02	ΕΙΣΠΡ.ΕΠΙΤ. Νο33342529		6 2 5,40
50 15 03	ΑΡ. ΕΠΙΤΑΓΗΣ Νο3326542	2 3 0 1,00	
62 04 04	ΑΚΑΛΥΠΤΗ ΕΠΙΤΑΓΗ	2 3 0 1,00	
62 04 04	ΑΚΑΛΥΠΤΗ ΕΠΙΤΑΓΗ		2 3 0 1,00
72 16 04	ΕΞ.ΤΙΜ.55/ΑΡ.ΕΠΙΤ4456624	1 0 0 0,00	
77 27 04	ΕΝΟΙΚΙΟ ΑΠΡΙΛ.-ΙΟΥΝΙΟΥ	1 3 6 7,52	
78 27 04	ΕΝΟΙΚΙΟ ΑΠΡΙΛ.-ΙΟΥΝΙΟΥ		1 3 6 7,52
88 15 05	ΠΙΝΑΚΙΟ Ε.Τ.Ε.		1 0 0 0,00
104 10 06	ΕΝΤ. ΠΛΗΡΩΜΗΣ Νο70	4 0 0,00	
114 28 06	ΚΑΤΑΣΤΑΣΗ ΜΙΣΘΟΔΟΣΙΑ		4 0 0,00
126 01 07	ΤΑΚΤΟΠΟΙΗΣΗ ΦΠΑ	7 0,74	
144 01 07	ΚΛΕΙΣΙΜΟ ΙΣΟΛΟΓΙΣΜΟΥ		7 0,74
		9 4 3 3,18	9 4 3 3,18

36. ΜΕΤΑΒΑΤΙΚΟΣ ΛΟΓΑΡΙΑΣΜΟΣ ΕΝΕΡΓΗΤΙΚΟΥ

Α.Ε.	ΗΜ.	Μ.		ΧΡΕΩΣΗ	ΠΙΣΤΩΣΗ
1	01	01	ΕΓΓΡΑΦΗ ΑΝΟΙΓΜΑΤΟΣ	1 5 0 ,00	
37	22	02	ΤΑΚΤΟΠΟΙΗΣΗ ΕΞΟΔΩΝ		1 5 0 ,00
				<u>1 5 0 ,00</u>	<u>1 5 0 ,00</u>

38. ΧΡΗΜΑΤΙΚΑ ΔΙΑΘΕΣΙΜΑ

Λ.Ε.ΗΜΜ.		ΧΡΕΩΣΗ ΠΙΣΤΩΣΗ	
1	01 01	ΕΓΓΡΑΦΗ ΑΝΟΙΓΜΑΤΟΣ	1 9 0 3 3,99
4	02 01	ΕΞΟΦΛ.ΤΙΜΟΛ.Νο8	5 1 3,30
7	07 01	ΕΞΟΦΛ.ΤΙΜΟΛ.Νο7	3 5 4 0,00
10	15 01	ΕΞΟΦΛ.ΤΙΜΟΛ.Νο6	1 7 2,28
11	18 01	ΓΡΑΜΜ. ΠΛΗΡΩΜΗΣ Νο3	2 9 5 0,00
13	21 01	ΕΝΤ. ΠΛΗΡΩΜΗΣ Νο8	5 2,00
14	25 01	ΑΠΟΔ.ΦΠΑ ΔΕΚΕΜΒΡ.02	5 3 0,00
18	29 01	ΑΠΟΔ, ΕΝΟΙΚΙΟΥ Νο12	1 3 6 7,52
20	30 01	ΕΝΤ. ΠΛΗΡΩΜΗΣ Νο15	2 5 3 5,99
22	04 02	ΛΟΓΑΡΙΑΣΜΟΣ ΟΤΕ	3 0 0,35
25	06 02	ΔΙΑΚ.ΟΦΕΙΛΗΣ/ΕΞ.ΤΙΜ.22	1 1 6 5,00
28	12 02	ΕΞΟΦΛ.ΤΙΜΟΛ.Νο12	1 7 3 1,06
30	13 02	ΑΠ.ΕΙΣΠ.Νο18/ΣΥΝ.ΓΚΟΤΣ	8 5 5,50
33	14 02	ΕΞΟΦΛΗΣΗ ΟΤΕ	2 3 6,00
36	20 02	ΕΝΤ. ΠΛΗΡΩΜΗΣ Νο18	6 4 6,96
38	25 02	ΑΠΟΔΟΣΗ ΦΠΑ ΙΑΝΟΥΑΡ.	3 5 8,90
39	26 02	ΕΙΣΠΡ.ΕΠΙΤ.Νο33342529	6 2 5,40
41	27 02	ΕΝΤ. ΠΛΗΡΩΜΗΣ Νο20	2 5 3 5,99
43	01 03	ΠΙΝΑΚΙΟ Ε.Τ.Ε.	1 0 0 3,00
44	01 03	ΠΙΝΑΚΙΟ Ε.Τ.Ε.	9 7 0,00
46	04 03	ΕΞΟΦΛ. ΤΟΜΟΛ.Νο40	3 0 0,90
47	08 03	ΠΡΟΕΞΟΦΛΗΣΗ ΣΥΝ/ΚΩΝ	2 4 0 0,00
51	20 03	ΠΙΝΑΚΙΟ ΤΡΑΠ.ΕΡΓΑΣΙΑΣ	1 6 9,92
53	21 03	ΕΞΟΦΛΗΣΗ ΛΟΓ. ΔΕΗ	2 5 9,60
54	26 03	ΑΠΟΔ. ΦΠΑ ΦΕΒΡΟΥΑΡΙΟ	2 1,06
55	28 03	ΑΠΟΔ.ΠΛΗΡΩΜΗΣ Νο32	6 4 6,96
57	30 03	ΕΝΤ. ΠΛΗΡΩΜΗΣ Νο40	2 5 3 5,99
		ΣΕ ΜΕΤΑΦΟΡΑ	33 6 4 3,39
			13 8 1 4,28

38. ΧΡΗΜΑΤΙΚΑ ΔΙΑΘΕΣΙΜΑ

Α.Ε	ΗΜ	Μ.		ΧΡΕΩΣΗ	ΠΙΣΤΩΣΗ
			ΑΠΟ ΜΕΤΑΦΟΡΑ	33 6 4 3 ,39	13 8 1 4 ,28
60	02	04	ΕΞΟΦΛ.ΤΙΜΟΛ.No48		1 1 8 5,90
61	03	04	ΕΞΟΦΛ. ΣΥΝ. Ν.ΝΙΚΟΥ		1 5 0 0,00
68	09	04	ΕΞΟΦΛΗΣΗ ΤΙΜ.No50		1 7 1 1,00
70	15	04	ΕΞΟΦΛΗΣΗ ΛΟΓ. ΟΤΕ		1 7 7,00
72	16	04	ΕΞΟΦΛ.ΤΙΜ.55/ΕΠ.448624	5 3 9,90	
74	25	04	ΑΠΟΔΟΣΗ ΦΠΑ ΜΑΡΤΙΟΥ		3 1 3,42
76	26	04	ΕΝΤ. ΠΛΗΡΩΜΗΣ No58		2 0 0 0,00
78	27	04	ΑΠΟΔ. ΕΝΟΙΚΙΟΥ No13	1 3 6 7,52	
80	29	04	ΕΝΤ. ΠΛΗΡΩΜΗΣ No60		2 5 3 5,99
83	04	05	Δ.Α. - Τ.Π. No60	1 3 0 9,80	
86	08	05	ΕΞΟΦΛΗΣΗ Φ. ΦΩΤΟΥ		1 1 7,88
87	13	05	ΠΙΝ.ΕΤΕ/ΚΑΤΑΒ.ΔΟΣΗΣ		1 7 0 0,00
88	15	05	ΠΙΝΑΚΙΟ Ε.Τ.Ε.	1 0 0 0,00	
90	17	05	ΕΞΟΦΛ.ΛΟΣ/ΜΟΥ ΔΕΗ		1 8 8 ,80
92	20	05	ΕΞΟΦΛ.ΤΙΜΟΛ.No30		1 1 8,00
97	27	05	ΠΙΝ.ΕΡΓ./ΠΛΗΡ.ΚΕΠΥΟ		2 6 0,00
96	27	05	ΕΝΤ. ΠΛΗΡΩΜΗΣ No		8 0,00
99	29	05	ΕΝΤ. ΠΛΗΡΩΜΗΣ No68		2 5 3 5,99
102	03	06	ΕΞΟΦΛ.ΤΙΜΟΛ.No75	3 3 0,40	
103	07	06	ΑΓΟΡΑ ΛΑΧΕΙΟΥ		9 0,00
104	10	06	ΕΝΤ. ΠΛΗΡΩΜΗΣ No70		4 0 0,00
107	18	06	ΕΞΟΦΛ.ΤΙΜΟΛ.No80	5 0 0,32	
110	20	06	ΕΞΟΦΛ.ΛΟΓ/ΣΜΟΥ ΟΤΕ		1 4 1 ,60
111	24	06	ΕΝΤ. ΠΛΗΡΩΜΗΣ No75		1 0 0 0 ,00
112	26	06	ΕΠΙΤΑΓΗ ΟΠΑΠ	4 9 9 5 0,00	
			ΣΕ ΜΕΤΑΦΟΡΑ	8 8 6 4 1 ,33	2 9 8 6 9,86

38. ΧΡΗΜΑΤΙΚΑ ΔΙΑΘΕΣΙΜΑ

Α.Ε. ΗΜΜ.		ΧΡΕΩΣ Η ΠΙΣΤΩΣ Η
	ΑΠΟ ΜΕΤΑΦΟΡΑ	8 8 6 4 1 ,33 2 9 8 6 9,86
113 27 06	ΕΝΤ. ΠΛΗΡΩΜΗΣ Νο78	6 9 8 6,25
115 28 06	ΕΝΤ. ΠΛΗΡΩΜΗΣ Νο80	2 1 3 5,99
118 29 06	ΠΙΝ.ΕΡΓ./ΠΛΗΡ.ΠΑΝΙΤΣΑ	6 9 7 2,00
119 01 07	ΔΙΑΠΙΣΤΩΣΗ ΠΛΕΟΝΑΣΜ	5 7 1,49
144 01 07	ΚΛΕΙΣΙΜΟΙΣΟΛΟΓΙΣΜΟΥ	4 3 2 4 8,72
		8 9 2 1 2,82 8 9 2 1 2,82

40. ΚΕΦΑΛΑΙΟ

Α.Ε.	ΗΜ.	Μ.		ΧΡΕΩΣΗ	ΠΙΣΤΩΣΗ
1	01	01	ΕΓΓΡΑΦΗ ΑΝΟΙΓΜΑΤΟΣ		3 1 4 5 0 9,00
143	01	07	ΜΕΤΑΦ. ΚΑΘ. ΚΕΡΔΩΝ		1 3 5 3 0,00
145	01	07	ΚΛΕΙΣΙΜΟ ΙΣΟΛΟΓΙΣΜΟΥ	3 2 8 0 3 9,00	
				3 2 8 0 3 9,00	3 2 8 0 3 9,00

41. ΑΠΟΘΕΜΑΤΑ - ΔΙΑΦΟΡΕΣ ΑΝΑΠΡΟΣΑΡΜΟΓΗΣ - ΕΠΙΧΟΡΗΓΗΣΕΙΣ

Δ.Ε.	ΗΜΜ.		ΧΡΕΩΣ	Η ΠΙΣΤΩΣ Η
1	01	01	ΕΓΓΡΑΦΗ ΑΝΟΙΓΜΑΤΟΣ	3 0 0 0 0,00
14501	07		ΚΛΕΙΣΙΜΟ ΙΣΟΛΟΓΙΣΜΟΥ	3 0 0 0 0,00
			3 0 0 0 0,00	3 0 0 0 0,00

44. ΠΡΟΒΛΕΨΕΙΣ

Α.Ε	ΗΜΜ.		ΧΡΕΩΣ Η ΠΙΣΤΩΣ Η
1	01 01	ΕΓΓΡΑΦΗ ΑΝΟΙΓΜΑΤΟΣ	1 6 0,00
94	24 05	ΤΑΚΤΟΠΟΙΗΣΗ ΛΟΓΑΡ.	<u>1 6 0,00</u>
			1 6 0,00 1 6 0,00

44. ΠΡΟΒΛΕΨΕΙΣ

Α.Ε	ΗΜΜ.			ΧΡΕΩΣ Η ΠΙΣΤΩΣ Η
1	01	01	ΕΓΓΡΑΦΗ ΑΝΟΙΓΜΑΤΟΣ	1 6 0,00
94	24	05	ΤΑΚΤΟΠΟΙΗΣΗ ΛΟΓΑΡ.	<u>1 6 0,00</u>
				1 6 0,00 1 6 0,00

45. ΜΑΚΡΟΠΡΟΘΕΣΜΕΣ ΥΠΟΧΡΕΩΣΕΙΣ

Α.Ε	ΗΜΜ.		ΧΡΕΩΣΗ	ΠΙΣΤΩΣΗ
2	01	01	ΕΓΓΡΑΦΗ ΑΝΟΙΓΜΑΤΟΣ	1 7 0 0 0,00
87	13	05	ΠΙΝ.ΕΤΕ/ΚΑΤΑΒ. ΔΟΣΗΣ	1 7 0 0,00
145	01	07	ΚΛΕΙΣΙΜΟ ΙΣΟΛΟΓΙΣΜΟΥ	<u>1 5 3 0 0,00</u>
			1 7 0 0 0,00	<u>1 7 0 0 0,00</u>

50. ΠΡΟΜΗΘΕΥΤΕΣ

Α.Ε	ΗΜΜ.		ΧΡΕΩΣΗ	ΠΙΣΤΩΣΗ
2	01 01	ΕΓΓΡΑΦΗ ΑΝΟΙΓΜΑΤΟΣ		1 0 5 0 0,00
3	02 01	Δ.Α. - Τ.Π.Νο 8	5 1 3,30	
4	02 01	ΕΞΟΦΛΗΣΗ ΤΙΜ. Νο8		5 1 3,30
5	04 01	Δ.Α. - Τ.Π.Νο 10		1 1 1 3,92
8	10 01	ΣΥΝ/ΚΕΣ ΕΚ. ΒΑΣΣΙΑΚΟΥ	1 1 1 3,92	
23	06 02	Δ.Α. - Τ.Π.Νο 22	2 0 6 5,00	
25	06 02	ΕΞΟΦΛΗΣΗ ΤΙΜ. Νο22		2 0 6 5,00
34	16 02	Δ.Α. - Τ.Π.Νο 19	1 0 0 3,00	
35	16 02	ΕΠΙΤΑΓΗ ΕΚΔ. ΤΕΡΠΟΥ		1 0 0 3,00
59	02 04	ΤΙΜ. ΠΩΛΗΣΕΙΣ Νο48		1 1 8 5,90
60	02 04	ΕΞΟΦΛΗΣΗ ΤΙΜ. Νο48	1 1 8 5,90	
63	09 04	Δ.Α. - Τ.Π.Νο 50		3 3 0 4,00
66	09 04	Δ.Α. - Τ.Π.Νο 51	1 5 9 3,00	
68	09 04	ΕΞΟΦΛΗΣΗ ΤΙΜ. Νο50	1 7 1 1,00	
84	06 05	Δ.Α. - Τ.Π.Νο 72		1 3 0,98
85	08 05	ΕΞΟΦΛΗΣΗ ΤΙΜ. Νο72	1 3 0,98	
86	15 06	Δ.Α. - Τ.Π.Νο 78		4 7 2,00
119	29 06	ΠΙΝ.ΕΡΓΑΣ/ΠΛΗΡ.ΠΑΝΙΤΣΑ	6 9 7 2,00	
145	01 07	ΚΛΕΙΣΙΜΟ ΙΣΟΛΟΓΙΣΜΟΥ	4 0 0 0,00	
			1 6 2 8 8,10	1 6 2 8 8,10

51. ΓΡΑΜΜΑΤΙΑ ΠΛΗΡΩΤΕΑ

Α.Ε.ΗΜΜ.			ΧΡΕΩΣ	Η ΠΙΣΤΩΣΗ
2 01 01	ΕΓΓΡΑΦΗ ΑΝΟΙΓΜΑΤΟΣ			4 5 0 0,00
8 10 01	ΣΥΝ/ΚΕΣ ΕΚΔ. Β ΒΑΣΣΙΑΚ			1 2 9 3,92
36 20 02	ΕΝΤ. ΠΛΗΡΩΜΗΣ Νο18		6 4 6,96	
55 28 03	ΑΠΟΔ. ΠΛΗΡΩΜΗΣ Νο32		6 4 6,96	
61 03 04	ΕΞΟΦ. ΣΥΝ/ΚΗΣ Ν. ΝΙΚΟΥ		1 5 0 0,00	
76 26 04	ΕΝΤ. ΠΛΗΡΩΜΗΣ Νο58		2 0 0 0,00	
111 24 06	ΕΝΤ. ΠΛΗΡΩΜΗΣ Νο75		1 0 0 0,00	
			<u>5 7 9 3,92</u>	<u>5 7 9 6,92</u>

53. ΠΙΣΤΩΤΕΣ ΔΙΑΦΟΡΟΙ

Α.Ε.	ΗΜΜ.		ΧΡΕΩΣΗ	ΠΙΣΤΩΣΗ
9	15	01	Τ.Π.Υ. Νο6	1 7 2,28
10	15	01	ΕΞΟΦΛΗΣΗ ΤΟΜ. ΝΟ 6	1 7 2,28
12	21	01	ΣΥΝΔΡΟΜΗ ΠΕΡΙΟΔΙΚΟΥ	5 2,00
13	21	01	ΣΥΝΔΡΟΜΗ ΠΕΡΙΟΔΙΚΟΥ	5 2,00
19	30	01	ΚΑΤΑΣΤΑΣΗ ΜΙΣΘΟΔΟΣΙΑ	2 5 3 5,99
20	30	01	ΕΝΤ. ΠΛΗΡΩΜΗΣ Νο15	2 5 3 5,99
32	14	02	ΛΟΓΑΡΙΑΣΜΟΣ ΟΤΕ	2 3 6,00
33	14	02	ΕΞΟΦΛΗΣΗ ΟΤΕ	2 3 6,00
35	16	02	ΕΠΙΤ. Νο4331465	1 0 0 3,00
40	27	02	ΚΑΤΑΣΤΑΣΗ ΜΙΣΘΟΔΟΣΙΑ	2 5 3 5,99
41	27	02	ΕΝΤ. ΠΛΗΡΩΜΗΣ Νο20	2 5 3 5,99
43	02	03	ΠΙΝΑΚΙΟ Ε.Τ.Ε.	1 0 0 3,00
45	04	03	Δ.Α. - Τ.Π. Νο40	3 0 0,90
46	04	03	ΕΞΟΦΛΗΣΗ ΤΙΜ. ΝΟ 40	3 0 0,90
52	21	03	ΛΟΓΑΡΙΑΣΜΟΣ ΔΕΗ	2 5 9,60
53	21	03	ΕΞΟΦΛΗΣΗ ΔΕΗ	2 5 9,60
56	30	03	ΚΑΤΑΣΤΑΣΗ ΜΙΣΘΟΔΟΣΙΑ	2 5 3 5,99
57	30	03	ΕΝΤ. ΠΛΗΡΩΜΗΣ Νο40	2 5 3 5,99
69	15	04	ΛΟΓΑΡΙΑΣΜΟΣ ΟΤΕ	1 7 7,00
70	15	04	ΕΞΟΦΛΗΣΗ ΟΤΕ	1 7 7,00
79	29	04	ΚΑΤΑΣΤΑΣΗ ΜΙΣΘΟΔΟΣΙΑ	2 5 3 5,99
80	29	04	ΕΝΤ. ΠΛΗΡΩΜΗΣ Νο60	2 5 3 5,99
89	17	05	ΛΟΓΑΡΙΑΣΜΟΣ ΔΕΗ	1 8 8,80
90	17	05	ΕΞΟΦΛΗΣΗ ΔΕΗ	1 8 8,80
91	20	05	Τ.Π.Υ. Νο30	1 1 8,00
			ΣΕ ΜΕΤΑΦΟΡΑ	1 2 5 3 3,54
				1 2 6 5 1,54

53. ΠΙΣΤΩΤΕΣ ΔΙΑΦΟΡΟΙ

Α.Ε.ΗΜΜ.	ΧΡΕΩΣΗ	ΠΙΣΤΩΣΗ
	ΑΠΟ ΜΕΤΑΦΟΡΑ	1 2 5 3 3 ,54
92 20 05	ΕΞΟΦΛ. ΤΙΜ. Νο30	1 1 8 ,00
98 29 05	ΚΑΤΑΣΤΑΣΗ ΜΙΣΘΟΔΟΣΙΑ	2 5 3 5 ,99
99 29 05	ΕΝΤ. ΠΛΗΡΩΜΗΣ Νο68	2 5 3 5 ,99
109 20 06	ΛΟΓΑΡΙΑΣΜΟΣ ΟΤΕ	1 4 1 ,60
110 20 06	ΕΞΟΦΛΗΣΗ ΟΤΕ	1 4 1 ,60
113 28 06	ΚΑΤΑΣΤΑΣΗ ΜΙΣΘΟΔΟΣΙΑ	2 1 3 5 ,99
114 28 06	ΕΝΤ. ΠΛΗΡΩΜΗΣ Νο80	2 1 3 5 ,99
		<u>1 7 4 6 5 ,12</u> <u>1 7 4 6 5 ,12</u>

54. ΥΠΟΧΡΕΩΣΕΙΣ ΑΠΟ ΦΟΡΟΥΣ - ΤΕΛΗ

Α.Ε	ΗΜΜ.		ΧΡΕΩΣΗ	ΠΙΣΤΩΣΗ
2	01 01	ΕΓΓΡΑΦΗ ΑΝΟΙΓΜΑΤΟΣ		6 3 0,65
3	02 01	Δ.Α - Τ.Π. Νο8	7 8,30	
5	04 01	Δ.Α - Τ.Π. Νο10	1 6 9,92	
6	07 01	Δ.Α - Τ.Π. Νο7		5 4 0,00
9	15 01	Τ.Π.Υ. Νο6	2 6,28	
12	21 01	ΣΥΝΔΡΟΜΗ ΠΕΡΙΟΔΙΚΟΥ	2,00	
14	25 01	ΑΠ.ΦΠΑ ΔΕΚΕΜΒΡΙΟΥ '01	5 3 0,00	
15	28 01	Δ.Α - Τ.Π. Νο10		9 5,40
17	29 01	ΕΝΟΙΚΙΟ ΙΑΝ. - ΜΑΡΤΙΟΥ		4 7,52
19	30 01	ΚΑΤΑΣΤΑΣΗ ΜΙΣΘΟΔΟΣΙΑΣ		2 0,65
21	31 01	ΕΚΚΑΘ.ΜΗΝΟΣ ΙΑΝΟΥΑΡΙΟΥ		6 3 5,40
21	31 01	ΕΚΚΑΘ.ΜΗΝΟΣ ΙΑΝΟΥΑΡΙΟΥ	6 3 5,40	
23	06 02	Δ.Α - Τ.Π. Νο22	3 1 5,00	
26	11 02	Δ.Α - Τ.Π. Νο12		2 9 3,40
27	12 02	ΕΚΠΤΩΣΗ ΤΙΜ. Νο12	2 9,34	
29	13 02	ΤΙΜΟΛ. ΠΩΛΗΣΕΙΣ Νο20		2 6 1,00
32	14 02	ΛΟΓΑΡΙΑΣΜΟΣ ΟΤΕ	3 6,00	
34	16 02	Δ.Α - Τ.Π. Νο19	1 5 3,00	
38	25 02	ΑΠΟΔ. ΦΠΑ ΙΑΝΟΥΑΡΙΟΥ	3 5 8,90	
40	27 02	ΚΑΤΑΣΤΑΣΗ ΜΙΣΘΟΔΟΣΙΑΣ		2 0,65
42	28 02	ΕΚΚΑΘ.ΜΗΝ.ΦΕΒΡΟΥΡΙΟ	5 5 2,06	
42	28 02	ΕΚΚΑΘ.ΜΗΝ.ΦΕΒΡΟΥΡΙΟ		5 5 2,78
45	04 03	Δ.Α - Τ.Π. Νο40	4 5,90	
48	12 03	Δ.Α - Τ.Π. Νο42		2 5,92
49	15 03	Δ.Α - Τ.Π. Νο45		3 5 1,00
52	21 03	ΛΟΓΑΡΙΑΣΜΟΣ ΔΕΗ	1 7,60	
54	26 03	ΑΠΟΔ. ΦΠΑ ΜΑΡΤΙΟΥ ΣΕ ΜΕΤΑΦΟΡΑ	2 1,06 2 9 7 0,76	3 4 7 4,37

54. ΥΠΟΧΡΕΩΣΕΙΣ ΑΠΟ ΦΟΡΟΥΣ – ΤΕΛΗ

Α.Ε.ΗΜΜ.			ΧΡΕΩΣ Η	ΠΙΣΤΩΣ Η
		ΑΠΟ ΜΕΤΑΦΟΡΑ	2 9 7 0,76	3 4 7 4,37
56	30	03	ΚΑΤΑΣΤΑΣΗ ΜΙΣΘΟΔΟΣΙΑΣ	2 0,65
58	30	03	ΕΚΚΑΘΑΡ. ΦΠΑ ΜΑΡΤΙΟΥ	3 7 6,92
58	30	03	ΕΚΚΑΘΑΡ. ΦΠΑ ΜΑΡΤΙΟΥ	3 1 3,42
59	02	04	ΤΙΜ. ΠΩΛΗΣΕΙΣ Νο48	1 8 0,90
63	09	04	Δ.Α. - Τ.Π. Νο50	5 0 4,00
66	09	04	Δ.Α. - Τ.Π. Νο51	2 4 3,00
69	15	04	ΛΟΓΑΡΙΑΣΜΟΣ ΟΤΕ	2 7,00
72	16	04	Δ.Α. - Τ.Π. Νο55	2 3 4,90
73	19	04	ΤΡΙΠΛΟΤΥΠΑ ΚΕΠΥΟ	2 6 0,00
74	25	04	ΑΠΟΔ. ΦΠΑ ΑΠΡΙΛΙΟΥ	3 1 3,42
77	27	04	ΕΝΟΙΚΙΟ ΑΠΡ.-ΜΑΡΤΙΟΥ	4 7,52
79	29	04	ΚΑΤΑΣΤΑΣΗ ΜΙΣΘΟΔΟΣΙΑ	2 0,65
81	30	04	ΕΚΚΑΘ. ΦΠΑ ΑΠΡΙΛΙΟΥ	8 6 8,90
81	30	04	ΕΚΚΑΘΑΡ.ΦΠΑ ΑΠΡΙΛΙΟΥ	8 6 8,90
82	04	05	Δ.Α. - Τ.Π. Νο60	1 9 9,80
84	06	05	Δ.Α. - Τ.Π. Νο72	1 9,98
85	08	05	ΠΙΣΤΩΤ. ΤΙΜΟΛ. Νο10	2,00
89	17	05	ΛΟΓΑΡΙΑΣΜΟΣ ΔΕΗ	1 2,80
91	20	05	Τ.Π.Υ. Νο30	1 8,00
93	22	05	ΠΙΣΤΩΤ. ΤΙΜΟΛ. Νο22	4 9,50
97	27	05	ΠΙΝΑΚΙΟ ΕΡΓΑΣΙΑΣ	2 6 0,00
96	27	05	ΕΝΤ. ΠΛΗΡΩΜΗΣ Νο65	8 0,00
98	29	05	ΚΑΤΑΣΤΑΣΗ ΜΙΣΘΟΔΟΣΙΑ	2 0,65
100	31	05	ΕΚΚΑΘΑΡ. ΦΠΑ ΑΠΡΙΛΙΟΥ	1 7 8,92
10031	05		ΕΚΚΑΘΑΡ. ΦΠΑ ΑΠΡΙΛΙΟΥ ΣΕ ΜΕΤΑΦΟΡΑ	1 7 8,92
			5 3 1 0,44	5 4 2 5,52

54. ΥΠΟΧΡΕΩΣΕΙΣ ΑΠΟ ΦΟΡΟΥΣ - ΤΕΛΗ

Α.Ε	ΗΜΜ.		ΧΡΕΩΣ Η Π Ι Σ Τ Ω Σ Η	
		ΑΠΟ ΜΕΤΑΦΟΡΑ	5 3 1 0 ,44	5 4 2 5 ,52
101	03	06 Δ.Α. - Τ.Π. Νο75		5 0 ,40
105	15	06 Δ.Α. - Τ.Π. Νο78	7 2 ,00	
106	18	06 Δ.Α. - Τ.Π. Νο80		7 6 ,32
109	20	06 ΛΟΓΑΡΙΑΣΜΟΣ ΟΤΕ	2 1 ,60	
113	27	06 ΕΝΤΑΛ.ΠΛΗΡΩΜΗΣ Νο78	1 4 4 ,55	
114	28	06 ΚΑΤΑΣΤ. ΜΙΣΘΟΔΟΣΙΑ		2 0 ,65
117	29	06 ΕΚΚΑΘΑΡ.ΦΠΑ ΙΟΥΝΙΟΥ	1 2 6 ,72	
117	29	06 ΕΚΚΑΘΑΡ.ΦΠΑ ΙΟΥΝΙΟΥ		1 2 6 ,72
126	01	07 ΤΑΚΤΟΠΟΙΗΣΗ ΦΠΑ		7 0 ,74
145	01	07 ΚΛΕΙΣΙΜΟ ΙΣΟΛΟΓΙΣΜΟΥ	9 5 ,04	
			<u>5 7 7 0 ,35</u>	<u>5 7 7 0 ,35</u>

55. ΑΣΦΑΛΙΣΤΙΚΟΙ ΟΡΓΑΝΙΣΜΟΙ

Α.Ε.	ΗΜΜ.		ΧΡΕΩΣΗ	ΠΙΣΤΩΣΗ
2	01	01	ΕΓΓΡΑΦΗ ΑΝΟΙΓΜΑΤΟΣ	1 7 5,00
19	30	01	ΚΑΤΑΣΤΑΣΗ ΜΙΣΘΟΔΟΣΙΑ	1 3 3 3,34
40	27	02	ΚΑΤΑΣΤΑΣΗ ΜΙΣΘΟΔΟΣΙΑ	1 3 3 3,34
56	30	03	ΚΑΤΑΣΤΑΣΗ ΜΙΣΘΟΔΟΣΙΑ	1 3 3 3,34
79	29	04	ΚΑΤΑΣΤΑΣΗ ΜΙΣΘΟΔΟΣΙΑ	1 3 3 3,34
98	29	05	ΚΑΤΑΣΤΑΣΗ ΜΙΣΘΟΔΟΣΙΑ	1 3 3 3,34
113	27	06	ΕΝΤ.ΠΛΗΡΩΜΗΣ Νο78	6 8 4 1,70
114	28	06	ΚΑΤΑΣΤΑΣΗ ΜΙΣΘΟΔΟΣΙΑ	1 3 3 3,34
145	01	07	ΚΛΕΙΣΙΜΟ ΙΣΟΛΟΓΙΣΜΟΥ	1 3 3 3,34
				<u>8 1 7 5,04</u> <u>8 1 7 5,04</u>

60. ΑΜΟΙΒΕΣ & ΕΞΟΔΑ ΠΡΟΣΩΠΙΚΟΥ

Α.Ε	ΗΜΜ.		ΧΡΕΩΣΗ	ΠΙΣΤΩΣΗ
19	30	01	ΚΑΤΑΣΤΑΣΗ ΜΙΣΘΟΔΟΣΙΑ	
			3 8 8 9,98	
40	27	02	ΚΑΤΑΣΤΑΣΗ ΜΙΣΘΟΔΟΣΙΑ	
			3 8 8 9,98	
56	30	03	ΚΑΤΑΣΤΑΣΗ ΜΙΣΘΟΔΟΣΙΑ	
			3 8 8 9,98	
79	29	04	ΚΑΤΑΣΤΑΣΗ ΜΙΣΘΟΔΟΣΙΑ	
			3 8 8 9,98	
98	29	05	ΚΑΤΑΣΤΑΣΗ ΜΙΣΘΟΔΟΣΙΑ	
			3 8 8 9,98	
114	28	06	ΚΑΤΑΣΤΑΣΗ ΜΙΣΘΟΔΟΣΙΑ	
			3 8 8 9,98	
131	01	07	ΜΕΤΑΦ.ΟΡΓΑΝ.ΕΞΟΔΩΝ	
				2 3 3 3 9,88
			2 3 3 3 9,88	2 3 3 3 9,88

62. ΠΑΡΟΧΕΣ ΤΡΙΤΩΝ

Α.Ε	ΗΜΜ.		ΧΡΕΩΣ Η	ΠΙΣΤΩΣ Η
32	14	02	ΛΟΓ/ΜΟΣ ΟΤΕ	2 0 0 ,00
37	22	02	ΤΑΚΤΟΠΟΗΣΗ ΕΞΟΔΩΝ	1 5 0 ,00
52	21	03	ΛΟΓ/ΜΟΣ ΔΕΗ	2 2 0 ,00
69	15	04	ΛΟΓ/ΜΟΣ ΟΤΕ	1 5 0 ,00
89	17	05	ΛΟΓ/ΜΟΣ ΔΕΗ	1 6 0 ,00
109	20	06	ΛΟΓ/ΜΟΣ ΟΤΕ	1 2 0 ,00
131	01	07	ΜΕΤΑΦ.ΟΡΓΑΝ.ΕΞΟΔΩΝ	1 0 0 0 ,00
			<u>1 0 0 0 ,00</u>	<u>1 0 0 0 ,00</u>

64. ΔΙΑΦΟΡΑ ΕΞΟΔΑ

Λ.Ε	ΗΜΜ		ΧΡΕΩΣΗ	ΠΙΣΤΩΣΗ
9	15 01	Τ.Π.Υ. Νο6	1 4 6,00	
12	21 01	ΣΥΝΔΡΟΜΗ ΠΕΡΙΟΔΙΚΟΥ	5 0,00	
45	04 03	Δ.Α. - Τ.Π. Νο40	2 5 5,00	
91	20 05	Τ.Π.Υ. Νο30	1 0 0,00	
131	01 07	ΤΑΚΤ.ΟΡΓΑΝ.ΕΞΟΔΩΝ		5 5 1,00
			<u>5 5 1,00</u>	<u>5 5 1,00</u>

65. ΤΟΚΟΙ & ΣΥΝΑΦΗ ΕΞΟΔΑ

Α.Ε.Η.Μ.Μ.			ΧΡΕΩΣΗ ΠΙΣΤΩΣΗ	
8	10	01	ΣΥΝ/ΚΕΣ ΕΚΔ. ΒΑΣΣΙΑΚΟΥ	1 8 0,00
47	08	03	ΠΡΟΞΟΦΛ. ΣΥΝ/ΚΩΝ	1 0 0,00
131	01	07	ΤΑΚΤ. ΟΡΓΑΝ. ΕΞΟΔΩΝ	2 8 0,00
				<hr/>
				2 8 0,00
				2 8 0,00

66. ΑΠΟΣΒΕΣΕΙΣ ΠΑΓΙΩΝ ΣΤΟΙΧΕΙΩΝ

Α.Ε.	ΗΜΜ.		ΧΡΕΩΣΗ ΠΙΣΤΩΣΗ	
64	09 04	ΥΠΟΛΟΓ. ΑΠΟΣΒΕΣΕΙΣ	3 7 ,50	
120	01 07	ΑΠΟΣΒΕΣΕΙΣ ΚΤΙΡΙΩΝ	1 3 1 4 0 ,00	
121	01 07	ΑΠΟΣΒ.ΜΕΤΑΦ.ΜΕΣΩΝ	5 9 8 5 ,00	
122	01 07	ΑΠΟΣΒ.ΕΠΙΠ&Λ.ΕΞΟΠΛ	1 8 9 ,58	
131	01 07	ΜΕΤΑΦΟΡΑ ΟΡΓΑΝ.ΕΞΟΔ		1 9 3 5 2 ,08
			1 9 3 5 2 ,08	1 9 3 5 2 ,08

70. ΠΩΛΗΣΕΙΣ ΕΜΠΟΡΕΥΜΑΤΩΝ

Α.Ε.ΗΜΜ.			ΧΡΕΩΣ Η ΠΙΣΤΩΣ Η	
6	07	01	Δ.Α. - Τ.Π. Νο7	3 0 0 0 ,00
15	28	01	Δ.Α. - Τ.Π. Νο10	5 3 0 ,00
26	11	02	Δ.Α. - Τ.Π. Νο12	1 6 3 0 ,00
27	12	02	ΕΚΠΤΩΣΗ ΤΙΜ. Νο12	1 6 3 ,00
83	13	02	Δ.Α. - Τ.Π. Νο20	1 4 5 0 ,00
48	12	03	Δ.Α. - Τ.Π. Νο42	1 4 4 ,00
49	15	03	Δ.Α. - Τ.Π. Νο45	1 9 5 0 ,00
71	16	04	Δ.Α. - Τ.Π. Νο55	1 3 0 5 ,00
82	04	05	Δ.Α. - Τ.Π. Νο60	1 1 1 0 ,00
93	22	05	ΠΙΣΤΩΤΙΚΗ ΤΙΜ. Νο22	1 1 6 ,00
106	18	06	Δ.Α. - Τ.Π. Νο80	4 2 4 ,00
124	01	07	ΤΑΚΤΟΠ.ΕΠΙΣΤΡΟΦ.ΠΩΛ.	1 1 6 ,00
124	01	07	ΤΑΚΤΟΠ.ΕΠΙΣΤΡΟΦ.ΠΩΛ.	1 1 6 ,00
125	01	07	ΤΑΚΤΟΠ.ΕΚΠΤΩΣ.ΠΩΛ.	1 6 3 ,00
125	01	07	ΤΑΚΤΟΠ.ΕΚΠΤΩΣ.ΠΩΛ.	1 6 3 ,00
132	01	07	ΜΕΤΑΦ.ΠΩΛΗΣΕΩΝ ΕΜΠ.	1 1 2 6 4 ,00
				11 8 2 2 ,00
				11 8 2 2 ,00

72. ΕΠΙΧΟΡΗΓΗΣΕΙΣ - ΔΙΑΦΟΡΑ ΕΣΟΔΑ ΠΩΛΗΣΕΩΝ

Α.Ε. ΗΜΜ.				ΧΡΕΩΣΗ	ΠΙΣΤΩΣΗ
101	03	06	Δ.Α. -Τ.Π. Νο75		280,00
133	01	07	ΜΕΤΑΦ.Π.ΕΣΟΔΩΝ 80	280,00	
				<u>280,00</u>	<u>280,00</u>

75. ΕΣΟΔΑ ΠΑΡΕΠΟΜΕΝΩΝ ΑΣΧΟΛΙΩΝ

Α.Ε	ΗΜΜ.		ΧΡΕΩΣ Η ΠΙΣΤΩΣ Η	
17	29	01	ΕΝΟΙΚΙΟ ΙΑΝ.-ΜΑΡΤΙΟΥ	1 3 2 0,00
77	27	04	ΕΝΟΙΚΙΟ ΑΠΡΙΛ.-ΙΟΥΝΙΟΥ	1 3 2 0,00
133	01	07	ΜΕΤΑΦΟΡΑ ΛΟΓΑΡΙΑΣΜ	2 6 4 0,00
				<hr/>
			2 6 4 0,00	2 6 4 0,00

76. ΕΣΟΔΑ ΚΕΦΑΛΑΙΩΝ

Α.Ε.	ΗΜΜ.		ΧΡΕΩΣΗ	ΠΙΣΤΩΣΗ
30	13	02	ΕΞΟΦΛ.ΤΙΜΟΛ.Νο20	1 1 4,50
127	01	07	ΜΕΤΑΦ.ΛΟΙΠ.ΕΣΟΔΩΝ 80	1 7 1,38
133	01	07	ΕΠΙΒΑΡ.ΠΕΛΑΤΗ ΜΕ ΤΟΚ	5 6,88
			<u>1 7 1,38</u>	<u>1 7 1,38</u>

81. ΕΚΤΑΚΤΑ & ΑΝΟΡΓΑΝΑ ΑΠΟΤΕΛΕΣΜΑΤΑ

Α.Ε.ΗΜΜ.			ΧΡΕΩΣΗ	ΠΙΣΤΩΣΗ
67	09	04	ΚΕΡΔΟΣ ΠΩΛΗΣΗ Η/Υ	1 9 7 ,50
95	24	05	ΖΗΜΙΕΣ ΑΝΕΠ. ΕΙΣΠΡΑΞ.	1 6 0 ,00
103	07	06	ΑΓΟΡΑ ΛΑΧΕΙΟΥ	9 0 ,00
112	26	06	ΕΠΙΤΑΓΗ ΟΠΑΠ	4 9 9 5 0 ,00
128	01	07	ΜΕΤΑΦΟΡΑ ΛΟΓ/ΣΜΟΥ	5 7 1 ,49
138	01	07	ΜΕΤΑΦΟΡΑ ΛΟΓ/ΣΜΟΥ	2 5 0 ,00
140	01	07	ΜΕΤΑΦΟΡΑ ΛΟΓ/ΣΜΟΥ	5 0 7 1 8 ,99
			<u>5 0 9 6 8 ,99</u>	<u>5 0 9 6 8 ,99</u>

86. ΑΠΟΤΕΛΕΣΜΑΤΑ ΧΡΗΣΕΩΣ

Α.Ε.ΗΜΜ.			ΧΡΕΩΣΗ	ΠΙΣΤΩΣΗ
13801	07	ΜΕΤΑΦ. ΛΟΓΑΡΙΑΣΜΩΝ	4 2 4 2 0,36	
13901	07	ΜΕΤΑΦ. ΛΟΓΑΡΙΑΣΜΩΝ	5 3 0,00	
14001	07	ΜΕΤΑΦ. ΛΟΓΑΡΙΑΣΜΩΝ		5 6 4 8 0,36
14101	07	ΜΕΤΑΦ. ΛΟΓΑΡΙΑΣΜΩΝ	13 5 3 0,00	
14101	07	ΜΕΤΑΦ. ΛΟΓΑΡΙΑΣΜΩΝ		13 5 3 0,00
14201	07	ΜΕΤΑΦ. ΛΟΓΑΡΙΑΣΜΩΝ	13 5 3 0,00	
			<u>7 0 0 1 0,36</u>	<u>7 0 0 1 0,36</u>

88. ΑΠΟΤΕΛΕΣΜΑΤΑ ΠΡΟΣ ΔΙΑΘΕΣΗ

Α.Ε	ΗΜΜ.			ΧΡΕΩΣΗ	ΠΙΣΤΩΣΗ
141	01	07	ΜΕΤΑΦΟΡΑ ΚΑΘ. ΚΕΡΔ.		1 3 5 3 0,00
143	01	07	ΚΛΕΙΣΙΜΟ ΙΣΟΛΟΓΙΣΜΟΥ	7 0 0 1 0,36	
				7 0 0 1 0,36	7 0 0 1 0,36

89. ΙΣΟΛΟΓΙΣΜΟΣ

Α.Ε.Η.Μ.Μ.			ΧΡΕΩΣΗ	ΠΙΣΤΩΣΗ
1	01	01	ΕΓΓΡΑΦΗ ΑΝΟΙΓΜΑΤΟΣ	4 3 8 0 2 5,00
2	01	01	ΕΓΓΡΑΦΗ ΑΝΟΙΓΜΑΤΟΣ	4 3 8 0 2 5,00
144	01	07	ΚΛΕΙΣΙΜΟ ΙΣΟΛΟΓΙΣΜΟΥ	4 5 8 0 2 1,96
145	01	07	ΚΛΕΙΣΙΜΟ ΙΣΟΛΟΓΙΣΜΟΥ	4 5 8 0 2 1,96
			8 96 0 46,96	8 96 0 46,96

ΑΝΑΛΥΤΙΚΟ ΚΑΘΟΛΙΚΟ - ΑΝΑΛΥΣΗ ΔΕΥΤΡΟΒΑΘΜΙΩΝ

01.02 ΕΜΠΟΡΕΥΜΑΤΑ ΤΡΙΤΩΝ ΣΕ ΠΑΡΑΚΑΤΑΘΗΚΗ				
ΑΡ. ΕΓ.	ΗΜΕΡ.	ΑΙΤΙΟΛΟΓΙΑ	ΠΟΣΑ	
			Χ	Π
108	18/06	ΕΜΠ/ΤΑ ΓΚΟΤΣΗ ΠΑΡΑΚΑΤ	8,00	8,00
116	29/06	ΑΝΤΙΛΟΓΙΣΜΟΣ	=	
			=	

05.02 ΔΙΚΑΙΟΥΧΟΙ ΑΛΛΟΤΡΙΩΝ ΠΕΡΙΟΥΣΙΑΚΩΝ ΣΤΟΙΧΕΙΩΝ				
ΑΡ. ΕΓ.	ΗΜΕΡ.	ΑΙΤΙΟΛΟΓΙΑ	ΠΟΣΑ	
			Χ	Π
108	18/06	ΕΜΠ/ΤΑ ΓΚΟΤΣΗ ΠΑΡΑΚΑΤ	8,00	8,00
116	29/06	ΑΝΤΙΛΟΓΙΣΜΟΣ		=
			=	

10.00 ΓΗΠΕΔΑ - ΟΙΚΟΠΕΔΑ				
ΑΡ. ΕΓ.	ΗΜΕΡ.	ΑΙΤΙΟΛΟΓΙΑ	ΠΟΣΑ	
			Χ	Π
1	01/01	ΕΓΓΡΑΦΗ ΑΝΟΙΓΜΑΤΟΣ	73.300,00	73.300,00
144	01/07	ΚΛΕΙΣΙΜΟ ΙΣΟΛΟΓΙΣΜΟΥ	=	
			=	

11.00 ΚΤΙΡΙΑ - ΕΓΚΑΤΑΣΤΑΣΕΙΣ ΚΤΙΡΙΩΝ				
ΑΡ. ΕΓ.	ΗΜΕΡ.	ΑΙΤΙΟΛΟΓΙΑ	ΠΟΣΑ	
			Χ	Π
1	01/01	ΕΓΓΡΑΦΗ ΑΝΟΙΓΜΑΤΟΣ	74.000,00	74.000,00
1	01/01	ΕΓΓΡΑΦΗ ΑΝΟΙΓΜΑΤΟΣ	145.000,00	
144	01/07	ΚΛΕΙΣΙΜΟ ΙΣΟΛΟΓΙΣΜΟΥ		74.000,00
144	01/07	ΚΛΕΙΣΙΜΟ ΙΣΟΛΟΓΙΣΜΟΥ		145.000,00
			=	

11.99.00 ΑΠΟΣΒΕΣΜΕΝΟ ΚΑΤΑΣΤΗΜΑ				
ΑΡ. ΕΓ.	ΗΜΕΡ.	ΑΙΤΙΟΛΟΓΙΑ	ΠΟΣΑ	
			Χ	Π
2	01/01	ΕΓΓΡΑΦΗ ΑΝΟΙΓΜΑΤΟΣ		14.800,00
2	01/01	ΕΓΓΡΑΦΗ ΑΝΟΙΓΜΑΤΟΣ		29.000,00
120	01/07	ΑΠΟΣΒΕΣΕΙΣ ΚΤΙΡΙΩΝ		4.440,00
120	01/07	ΑΠΟΣΒΕΣΕΙΣ ΚΤΙΡΙΩΝ		8.700,00
145	01/07	ΚΛΕΙΣΙΜΟ ΙΣΟΛΟΓΙΣΜΟΥ	19.240,00	
145	01/07	ΚΛΕΙΣΙΜΟ ΙΣΟΛΟΓΙΣΜΟΥ	37.700,00	
			=	=

13.02 ΑΥΤΟΚΙΝΗΤΑ ΦΟΡΤΗΓΑ - ΡΥΜΟΥΛΚΕΣ				
ΑΡ. ΕΓ.	ΗΜΕΡ.	ΑΙΤΙΟΛΟΓΙΑ	ΠΟΣΑ	
			Χ	Π
1	01/01	ΕΓΓΡΑΦΗ ΑΝΟΙΓΜΑΤΟΣ	71.250,00	
1	01/01	ΕΓΓΡΑΦΗ ΑΝΟΙΓΜΑΤΟΣ	8.550,00	
144	01/07	ΚΛΕΙΣΙΜΟ ΙΣΟΛΟΓΙΣΜΟΥ		71.250,00
144	01/07	ΚΛΕΙΣΙΜΟ ΙΣΟΛΟΓΙΣΜΟΥ		8.550,00
			=	=

13.99 ΑΠΟΣΒΕΣΜΕΝΟ ΜΕΣΑ ΜΕΤΑΦΟΡΙΚΑ				
ΑΡ. ΕΓ.	ΗΜΕΡ.	ΑΙΤΙΟΛΟΓΙΑ	ΠΟΣΑ	
			Χ	Π
2	01/01	ΕΓΓΡΑΦΗ ΑΝΟΙΓΜΑΤΟΣ		14.000,00
2	01/01	ΕΓΓΡΑΦΗ ΑΝΟΙΓΜΑΤΟΣ		1.800,00
121	01/07	ΑΠΟΣΒΕΣΕΙΣ ΜΕΤΑΦ.ΜΕΣΩΝ		5.343,75
121	01/07	ΑΠΟΣΒΕΣΕΙΣ ΜΕΤΑΦ.ΜΕΣΩΝ		641,25
145	01/07	ΚΛΕΙΣΙΜΟ ΙΣΟΛΟΓΙΣΜΟΥ	19.343,75	
145	01/07	ΚΛΕΙΣΙΜΟ ΙΣΟΛΟΓΙΣΜΟΥ	2.441,25	
			=	=

14.00 ΕΠΙΠΛΑ				
ΑΡ. ΕΓ.	ΗΜΕΡ.	ΑΙΤΙΟΛΟΓΙΑ	ΠΟΣΑ	
			Χ	Π
1	01/01	ΕΓΓΡΑΦΗ ΑΝΟΙΓΜΑΤΟΣ	500,00	
1	01/01	ΕΓΓΡΑΦΗ ΑΝΟΙΓΜΑΤΟΣ	264,00	
1	01/01	ΕΓΓΡΑΦΗ ΑΝΟΙΓΜΑΤΟΣ	115,00	
1	01/01	ΕΓΓΡΑΦΗ ΑΝΟΙΓΜΑΤΟΣ	490,00	
144	01/07	ΚΛΕΙΣΙΜΟ ΙΣΟΛΟΓΙΣΜΟΥ		500,00
144	01/07	ΚΛΕΙΣΙΜΟ ΙΣΟΛΟΓΙΣΜΟΥ		264,00
144	01/07	ΚΛΕΙΣΙΜΟ ΙΣΟΛΟΓΙΣΜΟΥ		115,00
144	01/07	ΚΛΕΙΣΙΜΟ ΙΣΟΛΟΓΙΣΜΟΥ		490,00
			=	=

14.02 ΜΗΧΑΝΕΣ ΓΡΑΦΕΙΟΥ				
ΑΡ. ΕΓ.	ΗΜΕΡ.	ΑΙΤΙΟΛΟΓΙΑ	ΠΟΣΑ	
			Χ	Π
1	01/01	ΕΓΓΡΑΦΗ ΑΝΟΙΓΜΑΤΟΣ	450,00	
144	01/07	ΚΛΕΙΣΙΜΟ ΙΣΟΛΟΓΙΣΜΟΥ	=	450,00
			=	=

14.03 ΗΛΕΚΤΡΟΝΙΚΟΙ ΥΠΟΛΟΓΙΣΤΕΣ				
ΑΡ. ΕΓ.	ΗΜΕΡ.	ΑΙΤΙΟΛΟΓΙΑ	ΠΟΣΑ	
			Χ	Π
1	01/01	ΕΓΓΡΑΦΗ ΑΝΟΙΓΜΑΤΟΣ	1.500,00	
65	09/04	ΜΕΤΑΦΟΡΑ ΑΠΟΣΒ.		347,50
66	09/04	Δ.Α. - Τ.Π. Νο51		1.350,00
67	09/04	ΚΕΡΔΟΣ ΕΚΠΟΙΗΣΗ Η/Υ	197,50	
63	09/04	Δ.Α. - Τ.Π. Νο50	2.800,00	
144	01/07	ΚΛΕΙΣΙΜΟ ΙΣΟΛΟΓΙΣΜΟΥ	=	2.800,00
			=	=

14.09 ΛΟΙΠΟΣ ΕΞΟΠΛΙΣΜΟΣ				
ΑΡ. ΕΓ.	ΗΜΕΡ.	ΑΙΤΙΟΛΟΓΙΑ	ΠΟΣΑ	
			Χ	Π
1	16/02	Δ.Α. - Τ.Π. Νο19	850,00	
144	01/07	ΚΛΕΙΣΙΜΟ ΙΣΟΛΟΓΙΣΜΟΥ	=	850,00
			=	=

14.99 ΑΠΟΣΒΕΣΜΕΝΑ ΕΠΙΠΛΑ & ΛΟΙΠΟΣ ΕΞΟΠΛΙΣΜΟΣ				
ΑΡ. ΕΓ.	ΗΜΕΡ.	ΑΙΤΙΟΛΟΓΙΑ	ΠΟΣΑ	
			Χ	Π
2	01/01	ΕΓΓΡΑΦΗ ΑΝΟΙΓΜΑΤΟΣ		253,00
2	01/01	ΕΓΓΡΑΦΗ ΑΝΟΙΓΜΑΤΟΣ		87,00
2	01/01	ΕΓΓΡΑΦΗ ΑΝΟΙΓΜΑΤΟΣ		310,00
64	09/04	ΥΠΟΛΟΓ. ΑΠΟΣΒΕΣΕΙΣ		37,50
65	09/04	ΜΕΤΑΦΟΡΑ ΛΟΓ/ΣΜΟΥ	347,50	
122	01/07	ΑΠΟΣΒ. ΕΠΙΠΛΩΝ&Λ.ΕΞΟΠΛ.		68,45
122	01/07	ΑΠΟΣΒ. ΕΠΙΠΛΩΝ&Λ.ΕΞ		22,80
122	01/07	ΑΠΟΣΒ. ΕΠΙΠΛΩΝ&Λ.ΕΞ		70,00
122	01/07	ΑΠΟΣΒ. ΕΠΙΠΛΩΝ&Λ.ΕΞ		28,33
145	01/07	ΚΛΕΙΣΙΜΟ ΙΣΟΛΟΓΙΣΜΟΥ	321,45	
145	01/07	ΚΛΕΙΣΙΜΟ ΙΣΟΛΟΓΙΣΜΟΥ	109,80	
145	01/07	ΚΛΕΙΣΙΜΟ ΙΣΟΛΟΓΙΣΜΟΥ	70,00	
145	01/07	ΚΛΕΙΣΙΜΟ ΙΣΟΛΟΓΙΣΜΟΥ	28,33	
			=	=

20.00 ΚΑΛΩΔΙΑ				
ΑΡ. ΕΓ.	ΗΜΕΡ.	ΑΙΤΙΟΛΟΓΙΑ	ΠΟΣΑ	
			Χ	Π
1	01/01	ΕΓΓΡΑΦΗ ΑΝΟΙΓΜΑΤΟΣ	8.925,00	
3	02/01	Δ.Α. - Τ.Π. Νο8	285,00	
129	01/07	ΜΕΤΑΦ.ΑΠΟΘ.ΑΡΧΗΣ 80		8.925,00
134	01/07	ΜΕΤΑΦ.ΑΠΟΘ.ΤΕΛΟΣ 80	7.935,00	
130	01/07	ΜΕΤΑΦ. ΑΓΟΡΩΝ ΧΡΗΣΕΩΣ		285,00
144	01/07	ΚΛΕΙΣΙΜΟ ΙΣΟΛΟΓΙΣΜΟΥ		7.935,00
			=	=

20.01 ΣΩΛΗΝΕΣ				
ΑΡ. ΕΓ.	ΗΜΕΡ.	ΑΙΤΙΟΛΟΓΙΑ	ΠΟΣΑ	
			Χ	Π
1	01/01	ΕΓΓΡΑΦΗ ΑΝΟΙΓΜΑΤΟΣ	650,00	
3	02/01	Δ.Α. - Τ.Π. Νο8	150,00	
129	01/07	ΜΕΤΑΦ.ΑΠΟΘ.ΑΡΧΗΣ 80		650,00
134	01/07	ΜΕΤΑΦ.ΑΠΟΘ.ΤΕΛΟΣ 80	800,00	
130	01/07	ΜΕΤΑΦΟΡΑ ΑΓΟΡΩΝ ΧΡΗΣΗΣ		150,00
144	01/07	ΚΛΕΙΣΙΜΟ ΙΣΟΛΟΓΙΣΜΟΥ		800,00
			=	=

20.02 ΔΙΑΚΟΠΤΩΝ				
ΑΡ. ΕΓ.	ΗΜΕΡ.	ΑΙΤΙΟΛΟΓΙΑ	ΠΟΣΑ	
			Χ	Π
1	01/01	ΕΓΓΡΑΦΗ ΑΝΟΙΓΜΑΤΟΣ	6.250,00	
129	01/07	ΜΕΤΑΦ.ΑΠΟΘ.ΑΡΧΗΣ 80		6.250,00
134	01/07	ΜΕΤΑΦ.ΑΠΟΘ.ΤΕΛΟΣ 80	3.750,00	
144	01/07	ΚΛΕΙΣΙΜΟ ΙΣΟΛΟΓΙΣΜΟΥ		3.750,00
			=	=

20.03 ΛΑΜΠΕΣ				
ΑΡ. ΕΓ.	ΗΜΕΡ.	ΑΙΤΙΟΛΟΓΙΑ	ΠΟΣΑ	
			Χ	Π
1	01/01	ΕΓΓΡΑΦΗ ΑΝΟΙΓΜΑΤΟΣ	180,00	
129	01/07	ΜΕΤΑΦ.ΑΠΟΘ.ΑΡΧΗΣ 80		180,00
134	01/07	ΜΕΤΑΦ.ΑΠΟΘ.ΤΕΛΟΣ 80	140,00	
144	01/07	ΚΛΕΙΣΙΜΟ ΙΣΟΛΟΓΙΣΜΟΥ		140,00
			=	=

20.04 ΝΤΟΥΙ ΠΟΡΣΕΛΑΝΗΣ				
ΑΡ. ΕΓ.	ΗΜΕΡ.	ΑΙΤΙΟΛΟΓΙΑ	ΠΟΣΑ	
			Χ	Π
1	01/01	ΕΓΓΡΑΦΗ ΑΝΟΙΓΜΑΤΟΣ	80,00	
59	02/04	ΤΙΜ. ΠΩΛΗΣΕΙΣ Νο48	45,00	
129	01/07	ΜΕΤΑΦ.ΑΠΟΘ.ΑΡΧΗΣ 80		80,00
134	01/07	ΜΕΤΑΦ.ΑΠΟΘ.ΤΕΛΟΣ 80	93,00	
130	01/07	ΜΕΤΑΦ. ΑΓΟΡΩΝ ΧΡΗΣΗΣ		45,00
144	01/07	ΚΛΕΙΣΙΜΟ ΙΣΟΛΟΓΙΣΜΟΥ		93,00
			=	=

20.05 ΠΙΝΑΚΕΣ "ΦΩΤΚΑ"				
ΑΡ. ΕΓ.	ΗΜΕΡ.	ΑΙΤΙΟΛΟΓΙΑ	ΠΟΣΑ	
			Χ	Π
1	01/01	ΕΓΓΡΑΦΗ ΑΝΟΙΓΜΑΤΟΣ	629,00	
55	04/01	Δ.Α. - Τ.Π. Νο10	74,00	
84	06/05	Δ.Α. - Τ.Π. Νο72	111,00	
85	08/05	ΠΙΣΤΩΤΙΚΟ ΤΙΜΟΛΟΓΙΟ Νο10		11,10
129	01/07	ΜΕΤΑΦ.ΑΠΟΘ.ΑΡΧΗΣ 80		629,00
134	01/07	ΜΕΤΑΦ.ΑΠΟΘ.ΤΕΛΟΣ 80	721,50	
123	01/07	ΤΑΚΤ.ΕΚΠΤΩΣΕΩΝ ΑΓΟΡΩΝ		11,10
130	01/07	ΜΕΤΑΦ. ΑΓΟΡΩΝ ΧΡΗΣΕΩΣ		173,90
123	01/07	ΤΑΚΤ.ΕΚΠΤΩΣΕΩΝ ΑΓΟΡΩΝ	11,10	
144	01/07	ΚΛΕΙΣΙΜΟ ΙΣΟΛΟΓΙΣΜΟΥ		721,50
			=	=

20.06 ΑΣΦΑΛΕΙΕΣ				
ΑΡ. ΕΓ.	ΗΜΕΡ.	ΑΙΤΙΟΛΟΓΙΑ	ΠΟΣΑ	
			Χ	Π
1	01/01	ΕΓΓΡΑΦΗ ΑΝΟΙΓΜΑΤΟΣ	198,00	
54	04/01	Δ.Α. - Τ.Π. Νο10	70,00	
129	01/07	ΜΕΤΑΦ.ΑΠΟΘ.ΑΡΧΗΣ 80		198,00
134	01/07	ΜΕΤΑΦ.ΑΠΟΘ.ΤΕΛΟΣ 80	268,00	
130	07/01	ΜΕΤΑΦ. ΑΓΟΡΩΝ ΧΡΗΣΗΣ		70,00
144	01/07	ΚΛΕΙΣΙΜΟ ΙΣΟΛΟΓΙΣΜΟΥ		268,00
			=	=

20.07 ΠΡΙΖΕΣ ΤΗΛΕΦΩΝΟΥ				
ΑΡ. ΕΓ.	ΗΜΕΡ.	ΑΙΤΙΟΛΟΓΙΑ	ΠΟΣΑ	
			Χ	Π
1	01/01	ΕΓΓΡΑΦΗ ΑΝΟΙΓΜΑΤΟΣ	6.000,00	
105	15/06	Δ.Α. - Τ.Π. Νο78	400,00	
129	01/07	ΜΕΤΑΦ.ΑΠΟΘ.ΑΡΧΗΣ 80		6.000,00
134	01/07	ΜΕΤΑΦ.ΑΠΟΘ.ΤΕΛΟΣ 80	5.500,00	
130	07/01	ΜΕΤΑΦ. ΑΓΟΡΩΝ ΧΡΗΣΗΣ		400,00
144	01/07	ΚΛΕΙΣΙΜΟ ΙΣΟΛΟΓΙΣΜΟΥ		5.500,00
			=	=

20.08 ΠΡΙΖΕΣ TV ΔΟΡΥΦΟΡΙΚΗ				
ΑΡ. ΕΓ.	ΗΜΕΡ.	ΑΙΤΙΟΛΟΓΙΑ	ΠΟΣΑ	
			Χ	Π
1	01/01	ΕΓΓΡΑΦΗ ΑΝΟΙΓΜΑΤΟΣ	5.500,00	
129	01/07	ΜΕΤΑΦ.ΑΠΟΘ.ΑΡΧΗΣ 80		5.500,00
134	01/07	ΜΕΤΑΦ.ΑΠΟΘ.ΤΕΛΟΣ 80	3.685,00	
144	01/07	ΚΛΕΙΣΙΜΟ ΙΣΟΛΟΓΙΣΜΟΥ		3.685,00
			=	=

20.09 ΘΕΡΜΟΣΤΑΤΕΣ				
ΑΡ. ΕΓ.	ΗΜΕΡ.	ΑΙΤΙΟΛΟΓΙΑ	ΠΟΣΑ	
			Χ	Π
1	01/01	ΕΓΓΡΑΦΗ ΑΝΟΙΓΜΑΤΟΣ	3.200,00	
5	04/01	Δ.Α. - Τ.Π. Νο10	800,00	
59	02/04	ΤΙΜ. ΠΩΛΗΣΕΙΣ	960,00	
129	01/07	ΜΕΤΑΦ.ΑΠΟΘ.ΑΡΧΗΣ 80		3.200,00
134	01/07	ΜΕΤΑΦ.ΑΠΟΘ.ΤΕΛΟΣ 80	2.880,00	
130	01/07	ΜΕΤΑΦ. ΑΓΟΡΩΝ ΧΡΗΣΗΣ		1.760,00
144	01/07	ΚΛΕΙΣΙΜΟ ΙΣΟΛΟΓΙΣΜΟΥ		2.880,00
			=	=

20.10 ΦΩΤΟΚΥΤΤΑΡΑ				
ΑΡ. ΕΓ.	ΗΜΕΡ.	ΑΙΤΙΟΛΟΓΙΑ	ΠΟΣΑ	
			Χ	Π
1	01/01	ΕΓΓΡΑΦΗ ΑΝΟΙΓΜΑΤΟΣ	3.500,00	
23	06/02	Δ.Α. - Τ.Π. Νο22	1.750,00	
129	01/07	ΜΕΤΑΦ.ΑΠΟΘ.ΑΡΧΗΣ 80		3.500,00
134	01/07	ΜΕΤΑΦ.ΑΠΟΘ.ΤΕΛΟΣ 80	4.550,00	
130	01/07	ΜΕΤΑΦ. ΑΓΟΡΩΝ ΧΡΗΣΗΣ		1.750,00
144	01/07	ΚΛΕΙΣΙΜΟ ΙΣΟΛΟΓΙΣΜΟΥ		4.550,00
			=	=

30.00 ΠΕΛΑΤΕΣ ΕΣΩΤΕΡΙΚΟΥ				
ΑΡ. ΕΓ.	ΗΜΕΡ.	ΑΙΤΙΟΛΟΓΙΑ	ΠΟΣΑ	
			Χ	Π
1	01/01	ΕΓΓΡΑΦΗ ΑΝΟΙΓΜΑΤΟΣ	560,00	
1	01/01	ΕΓΓΡΑΦΗ ΑΝΟΙΓΜΑΤΟΣ	1.250,00	
1	01/01	ΕΓΓΡΑΦΗ ΑΝΟΙΓΜΑΤΟΣ	880,00	
1	01/01	ΕΓΓΡΑΦΗ ΑΝΟΙΓΜΑΤΟΣ	1.560,00	
1	01/01	ΕΓΓΡΑΦΗ ΑΝΟΙΓΜΑΤΟΣ	340,00	
6	07/01	Δ.Α - Τ.Π. Νο7	3.540,00	
7	07/01	ΕΞΟΦΛ. ΤΙΜΟΛ. Νο7		3.540,00
15	28/01	Δ.Α - Τ.Π. Νο10	625,40	
16	28/01	ΑΡ. ΕΠΙΤΑΓΗΣ 4420160		625,40
26	11/02	Δ.Α - Τ.Π. Νο12	1.923,40	
27	12/02	ΕΚΠΤΩΣΗ ΤΙΜΟΛ. Νο26		192,34
28	12/02	ΕΞΟΦΛ. ΤΙΜΟΛ. Νο26		1.731,06
29	13/02	ΤΙΜΟΛΟΓΙΟ Νο20	1.711,00	
30	13/02	ΕΞΟΦΛ. ΤΙΜ. Νο20		1.711,00
48	12/03	Δ.Α - Τ.Π. Νο42	169,92	
49	15/03	Δ.Α - Τ.Π. Νο45	2.301,00	
50	15/03	ΕΠΙΤ.ΕΚ. ΠΡΑΣΙΝΟΥ Λ.04/04		2.301,00
51	20/03	ΠΙΝΑΚΙΟ ΤΡΑΠ. ΕΡΓΑΣΙΑΣ		169,92
71	16/04	Δ.Α. - Τ.Π. Νο55	1.539,90	
72	16/04	ΕΞ.ΤΙΜ. Νο55 /ΑΡ.ΕΠ.44566		1.539,90
82	04/05	ΤΙΜΟΛΟΓΙΟ Νο60	1.309,80	
83	04/05	ΕΞΟΦΛ.ΤΙΜ. Νο60		1.309,80
93	22/05	ΠΙΣΤΩΤ. ΤΙΜΟΛ. Νο22		136,88
101	03/06	Δ.Α - Τ.Π. Νο75	330,40	
102	03/06	ΕΞΟΦΛ.ΤΙΜ. Νο75		330,40
106	18/06	Δ.Α. -Τ.Π. Νο80	500,32	
107	18/06	ΕΞΟΦΛ.ΤΙΜ. Νο80		500,32
127	01/07	ΕΠΙΒΑΡ. ΠΕΛΑΤΗ ΜΕ ΤΟΚΟΥΣ	56,88	
144	01/07	ΚΛΕΙΣΙΜΟ ΙΣΟΛΟΓΙΣΜΟΥ		560,00
144	01/07	ΚΛΕΙΣΙΜΟ ΙΣΟΛΟΓΙΣΜΟΥ		1.250,00
144	01/07	ΚΛΕΙΣΙΜΟ ΙΣΟΛΟΓΙΣΜΟΥ		880,00
144	01/07	ΚΛΕΙΣΙΜΟ ΙΣΟΛΟΓΙΣΜΟΥ		1.480,00
144	01/07	ΚΛΕΙΣΙΜΟ ΙΣΟΛΟΓΙΣΜΟΥ		340,00
			=	=

30.97 ΠΕΛΑΤΕΣ ΕΠΙΣΦΑΛΗΣ				
ΑΡ. ΕΓ.	ΗΜΕΡ.	ΑΙΤΙΟΛΟΓΙΑ	ΠΟΣΑ	
			Χ	Π
1	01/01	ΕΓΓΡΑΦΗ ΑΝΟΙΓΜΑΤΟΣ	320,00	
1	01/01	ΕΓΓΡΑΦΗ ΑΝΟΙΓΜΑΤΟΣ	0,01	
11	18/01	ΓΡΑΜΜ. ΕΙΣΠΡ. Νο3		0,01
94	24/05	ΤΑΚΤΟΠ. ΛΟΓ/ΣΜΟΥ		160,00
95	04/05	ΖΗΜΙΑ ΑΝΕΠΙΔ.ΕΙΣΠΡΑΞΗΣ		160,00
			=	=

31.00 ΓΡΑΜΜΑΤΙΑ ΣΤΟ ΧΑΡΤΟΦΥΛΑΚΙΟ				
ΑΡ. ΕΓ.	ΗΜΕΡ.	ΑΙΤΙΟΛΟΓΙΑ	ΠΟΣΑ	
			Χ	Π
1	01/01	ΕΓΓΡΑΦΗ ΑΝΟΙΓΜΑΤΟΣ	900,00	
1	01/01	ΕΓΓΡΑΦΗ ΑΝΟΙΓΜΑΤΟΣ	1.500,00	
1	01/01	ΕΓΓΡΑΦΗ ΑΝΟΙΓΜΑΤΟΣ	1.000,00	
24	06/02	ΜΕΤΑΦΟΡΑ ΛΟΓ/ΣΜΩΝ		900,00
30	13/02	ΜΕΤΑΒ.ΣΥΝ. Γ.ΓΚΟΤΣΗ		970,00
31	13/02	ΕΞ.ΤΙΜ.Νο /ΣΥΝ.ΓΚΟΤΣΗ	970,00	
75	26/04	ΜΕΤΑΦΟΡΑ ΛΟΓ/ΣΜΩΝ		1.500,00
75	26/04	ΜΕΤΑΦΟΡΑ ΛΟΓ/ΣΜΩΝ		1.000,00
			=	=

31.01 ΓΡΑΜΜΑΤΙΑ ΣΤΙΣ ΤΡΑΠΕΖΕΣ ΓΙΑ ΕΙΣΠΡΑΞΗ				
ΑΡ. ΕΓ.	ΗΜΕΡ.	ΑΙΤΙΟΛΟΓΙΑ	ΠΟΣΑ	
			Χ	Π
31	13/02	ΜΕΤΑΒ. ΣΥΝ/ΚΗΣ Ε.Τ.Ε.	970,00	
44	01/03	ΠΙΝΑΚΙΟ Ε.Τ.Ε.		970,00
			=	=

31.04 ΓΡΑΜΜΑΤΙΑ ΜΕΤΑΒΙΒΑΣΜΕΝΑ ΣΕ ΤΡΙΤΟΥΣ				
ΑΡ. ΕΓ.	ΗΜΕΡ.	ΑΙΤΙΟΛΟΓΙΑ	ΠΟΣΑ	
			Χ	Π
24	06/02	ΜΕΤΑΦΟΡΑ ΛΟΓ/ΣΜΟΥ	900,00	
25	06/02	ΔΙΑΚΑΝΟΝΙΣΜΟΣ		900,00
			=	=

31.05 ΓΡΑΜΜΑΤΙΑ ΠΡΟΕΞΟΦΛΗΜΕΝΑ				
ΑΡ. ΕΓ.	ΗΜΕΡ.	ΑΙΤΙΟΛΟΓΙΑ	ΠΟΣΑ	
			Χ	Π
47	08/03	ΠΡΟΕΞ.ΣΥΝ/ΚΩΝ		1.500,00
47	08/03	ΠΡΟΕΞ.ΣΥΝ/ΚΩΝ		1.000,00
75	26/04	ΜΕΤΑΦ. ΛΟΓ/ΣΜΩΝ	1.500,00	
75	26/04	ΜΕΤΑΦ. ΛΟΓ/ΣΜΩΝ	1.000,00	
			=	=

33.00 ΠΡΟΚΑΤΑΒΟΛΕΣ ΠΡΟΣΩΠΙΚΟΥ				
ΑΡ. ΕΓ.	ΗΜΕΡ.	ΑΙΤΙΟΛΟΓΙΑ	ΠΟΣΑ	
			Χ	Π
104	10/06	ΕΝΤΑΛΜΑ ΠΛΗΡ. Νο70	400,00	
114	28/06	ΚΑΤΑΣΤΑΣΗ ΜΙΣΘΟΔΟΣΙΑΣ		400,00
			=	=

33.13 ΕΛΛΗΝΙΚΟ ΔΗΜΟΣΙΟ - ΠΡΟΚΑΤΑΒΛΗΜΕΝΟΙ & ΠΑΡΑΚΡΑΤΗΜΕΝΟΙ ΦΟΡΟΙ				
ΑΡ. ΕΓ.	ΗΜΕΡ.	ΑΙΤΙΟΛΟΓΙΑ	ΠΟΣΑ	
			Χ	Π
126	01/07	ΤΑΚΤΟΠΟΙΗΣΗ ΦΠΑ	70,74	
144	01/07	ΚΛΕΙΣΙΜΟ ΙΣΟΛΟΓΙΣΜΟΥ		70,74
			=	=

33.90 ΕΠΙΤΑΓΕΣ ΕΙΣΠΡΑΚΤΕΕΣ				
ΑΡ. ΕΓ.	ΗΜΕΡ.	ΑΙΤΙΟΛΟΓΙΑ	ΠΟΣΑ	
			Χ	Π
16	28/01	ΑΡ. ΕΠΙΤΑΓΗΣ 4420160	625,40	
39	26/02	ΕΙΣΠΡ.ΕΠΙΤ.ΚΟΛΟΚΥΘΑ		625,40
50	15/03	ΕΠΙΤ.ΕΚΔ.ΠΡΑΣΙΝΟΥ	2.301,00	
62	04/04	ΑΚΑΛΥΠΤΗ ΕΠΙΤΑΓΗ		2.301,00
72	16/04	ΕΞ.ΤΙΜ. Νο55 /ΕΠ.4456624	1.000,00	
88	15/05	ΠΙΝΑΚΙΟ Ε.Τ.Ε.		1.000,00
			=	=

33.91 ΕΠΙΤΑΓΕΣ ΣΕ ΚΑΘΥΣΤΕΡΗΣΗ				
ΑΡ. ΕΓ.	ΗΜΕΡ.	ΑΙΤΙΟΛΟΓΙΑ	ΠΟΣΑ	
			Χ	Π
62	04/04	ΑΚΑΛΥΠΤΗ ΕΠΙΤΑΓΗ	2.301,00	
144	01/07	ΚΛΕΙΣΙΜΟ ΙΣΟΛΟΓΙΣΜΟΥ		2.301,00
			=	=

33.95 ΛΟΙΠΟΙ ΧΡΕΩΣΤΕΣ ΔΙΑΦΟΡΟΙ ΣΕ ΕΥΡΩ				
ΑΡ. ΕΓ.	ΗΜΕΡ.	ΑΙΤΙΟΛΟΓΙΑ	ΠΟΣΑ	
			Χ	Π
17	29/01	ΕΝΟΙΚΙΟ ΙΑΝ. - ΜΑΡΤΙΟΥ	1.367,52	
18	29/01	ΑΠΟΔ. ΕΝΟΙΚΙΟΥ Νο12		1.367,52
77	27/04	ΕΝΟΙΚΙΟ ΑΠΡΙΛ. - ΙΟΥΝΙΟΥ	1.367,52	
78	27/04	ΑΠΟΔ. ΕΝΟΙΚΙΟΥ Νο13		1.367,52
			=	=

36.00 ΕΣΟΔΑ ΕΠΟΜΕΝΩΝ ΧΡΗΣΕΩΝ				
ΑΡ. ΕΓ.	ΗΜΕΡ.	ΑΙΤΙΟΛΟΓΙΑ	ΠΟΣΑ	
			Χ	Π
1	01/01	ΕΓΓΡΑΦΗ ΑΝΟΙΓΜΑΤΟΣ	150,00	
37	22/02	ΤΑΚΤΟΠΟΙΗΣΗ ΕΞΟΔΩΝ		150,00
			=	=

38.03 ΚΑΤΑΘΕΣΕΙΣ ΟΦΕΩΣ ΣΕ ΕΥΡΩ				
ΑΡ. ΕΓ.	ΗΜΕΡ.	ΑΙΤΙΟΛΟΓΙΑ	ΠΟΣΑ	
			Χ	Π
1	01/01	ΕΓΓΡΑΦΗ ΑΝΟΙΓΜΑΤΟΣ	4.933,00	
1	01/01	ΕΓΓΡΑΦΗ ΑΝΟΙΓΜΑΤΟΣ	4.300,00	
43	01/03	ΠΙΝΑΚΙΟ Ε.Τ.Ε.		1.003,00
44	01/03	ΠΙΝΑΚΙΟ Ε.Τ.Ε.	970,00	
51	20/03	ΠΙΝΑΚΙΟ ΕΡΓΑΣΙΑΣ	169,92	
61	03/04	ΠΙΝΑΚΙΟ ΕΡΓΑΣΙΑΣ		1.500,00
76	26/04	ΕΝΤ. ΠΛΗΡΩΜΗΣ Νο		2.000,00
87	13/05	ΠΙΝ. ΕΤΕ/ΔΟΣΗ ΔΑΝΕΙΟ		1.700,00
97	27/05	ΠΙΝ. ΕΡΓ./ΠΛΗΡ. ΚΕΠΥΟ		260,00
118	29/06	ΠΙΝΑΚ. ΕΡΓΑΣ/ΠΛΗΡ. ΠΑΝΙΤΣΑ		1.400,00
144	01/07	ΚΛΕΙΣΙΜΟ ΙΣΟΛΟΓΙΣΜΟΥ		1.200,00
144	01/07	ΚΛΕΙΣΙΜΟ ΙΣΟΛΟΓΙΣΜΟΥ		1309,92
			=	=

38.00 ΤΑΜΕΙΟ				
Σ.Α.Κ.	ΗΜΕΡ.	ΑΙΤΙΟΛΟΓΙΑ	ΠΟΣΑ	
			Χ	Π
1	01/01	ΕΓΓΡΑΦΗ ΑΝΟΙΓΜΑΤΟΣ	9.800,99	
4	02/01	ΕΞΟΦΛ.ΤΙΜΟΛ.Νο8		513,30
7	07/01	ΕΞΟΦΛ.ΤΙΜΟΛ.Νο7	3.540,00	
10	15/01	ΕΞΟΦΛ.ΤΙΜΟΛ.Νο6		172,28
11	18/01	ΓΡΑΜΜ. ΕΙΣΠΡ.Νο3	2.950,00	
13	21/01	ΕΝΤ.ΠΛΗΡΩΜΗΣ Νο8		52,00
14	25/01	ΑΠΟΔΟΣΗ ΦΠΑ12		530,00
18	29/01	ΑΠΟΔ. ΕΝΟΙΚΙΟΥ Νο12	1.367,52	
20	30/01	ΕΝΤ.ΠΛΗΡΩΜΗΣ Νο15		2.535,99
22	04/02	ΛΟΓ/ΣΜΟΣ Ο.Τ.Ε.		300,35
25	06/02	ΔΙΑΚΑΝΟΝΙΣΜΟΣ		1.165,00
28	12/02	ΕΞΟΦΛ.ΤΙΜΟΛ.Νο12	1.731,06	
30	13/02	ΕΞ.ΤΙΜ.Νο20 /ΣΥΝ.ΓΚΟΤΣΗ	855,50	
33	14/02	ΕΞΟΦΛ. ΛΟΓ/ΣΜΟΣ Ο.Τ.Ε.		236,00
36	20/02	ΕΝΤ.ΠΛΗΡΩΜΗΣ Νο18		646,96
38	25/02	ΑΠΟΔΟΣΗ ΦΠΑ		358,90
39	26/02	ΕΙΣΠΡ.ΕΠΙΤ.ΚΟΛΟΚΥΘΑ	625,40	
41	27/02	ΕΝΤ.ΠΛΗΡΩΜΗΣ Νο20		2.535,99
46	04/03	ΕΞΟΦΛ.ΤΙΜΟΛ.Νο40		300,90
47	08/03	ΠΡΟΕΞΟΦΛΗΣΗ ΣΥΝ/ΚΩΝ	2.400,00	
53	21/03	ΛΟΓ/ΣΜΟΣ ΔΕΗ		259,60
54	26/03	ΑΠΟΔΟΣΗ ΦΠΑ		21,06
55	28/03	ΑΠΟΔ. ΠΛΗΡΩΜΗΣ Νο32		646,96
57	30/03	ΕΝΤ.ΠΛΗΡΩΜΗΣ Νο40		2.535,99
60	02/04	ΕΞΟΦΛ.ΤΙΜΟΛ.Νο48		1.185,90
68	09/04	ΕΞΟΦΛ.ΤΙΜΟΛ.Νο50		1.711,00
70	15/04	ΕΞΟΦΛ. ΛΟΓ/ΣΜΟΣ Ο.Τ.Ε.		177,00
72	16/04	ΕΞ.ΤΙΜ.Νο 55 /ΕΠ.4456624	539,90	
74	25/04	ΑΠΟΔΟΣΗ ΦΠΑ		313,42
78	27/04	ΑΠΟΔ. ΕΝΟΙΚΙΟΥ Νο13	1367,52	
80	29/04	ΕΝΤ.ΠΛΗΡΩΜΗΣ Νο60		2.535,99
83	04/05	ΕΞΟΦΛ.ΤΙΜΟΛ.Νο60	1.309,80	
86	08/05	ΕΞΟΦΛ.ΤΙΜΟΛ.Νο72		117,88
88	15/05	ΠΙΝΑΚΙΟ Ε.Τ.Ε.	1.000,00	
90	17/05	ΕΞ. ΛΟΓ/ΣΜΟΥ ΔΕΗ		188,80
92	20/05	ΕΞΟΦΛ.ΤΙΜΟΛ.Νο30		118,00
96	27/05	ΕΝΤ.ΠΛΗΡΩΜΗΣ Νο65		80,00
		ΣΕ ΜΕΤΑΦΟΡΑ	27487,69	19239,27

38.00 ΤΑΜΕΙΟ				
ΑΡ. ΕΓ.	ΗΜΕΡ.	ΑΙΤΙΟΛΟΓΙΑ	ΠΟΣΑ	
			Χ	Π
		ΣΕ ΜΕΤΑΦΟΡΑ	27.187,69	19.239,27
99	29/05	ΕΝΤ. ΠΛΗΡΩΜΗΣ Νο68		2.535,99
102	03/06	ΕΞΟΦΛ. ΤΙΜΟΛ. Νο75	330,40	
103	07/06	ΑΓΟΡΑ ΛΑΧΕΙΟΥ		90,00
104	10/06	ΕΝΤ. ΠΛΗΡΩΜΗΣ Νο70		400,00
107	18/06	ΕΞΟΦΛ. ΤΙΜΟΛ. Νο80	500,32	
110	20/06	ΕΞ. ΛΟΓ/ΣΜΟΥ Ο.Τ.Ε.		141,60
111	24/06	ΕΝΤ. ΠΛΗΡΩΜΗΣ Νο75		1.000,00
112	26/06	ΕΠΙΤΑΓΗ ΟΠΑΠ	49.500,00	
113	27/06	ΕΝΤ. ΠΛΗΡΩΜΗΣ Νο78		6.986,25
115	28/06	ΕΝΤ. ΠΛΗΡΩΜΗΣ Νο80		2.135,99
119	29/06	ΕΝΤ. ΠΛΗΡΩΜΗΣ Νο83		5.572,00
128	01/07	ΔΙΑΠΙΣΤΩΣΗ ΠΛΕΟΝΑΣΜΑΤΟΣ	571,49	
144	01/07	ΚΛΕΙΣΙΜΟ ΙΣΟΛΟΓΙΣΜΟΥ		40.738,80
			=	=

40.07 ΚΕΦΑΛΑΙΟ ΑΤΟΜΙΚΗΣ ΕΠΙΧΕΙΡΗΣΗΣ				
ΑΡ. ΕΓ.	ΗΜΕΡ.	ΑΙΤΙΟΛΟΓΙΑ	ΠΟΣΑ	
			Χ	Π
2	01/01	ΕΓΓΡΑΦΗ ΑΝΟΙΓΜΑΤΟΣ		314.509,00
143	01/07	ΜΕΤΑΦ. ΚΑΘΑΡ. ΚΕΡΔΩΝ		13.530,00
145	01/07	ΚΛΕΙΣΙΜΟ ΙΣΟΛΟΓΙΣΜΟΥ	328.039,00	
			=	=

41.02 ΤΑΚΤΙΚΟ ΑΠΟΘΕΜΑΤΙΚΟ				
ΑΡ. ΕΓ.	ΗΜΕΡ.	ΑΙΤΙΟΛΟΓΙΑ	ΠΟΣΑ	
			Χ	Π
2	01/01	ΕΓΓΡΑΦΗ ΑΝΟΙΓΜΑΤΟΣ		30.000,00
145	01/07	ΚΛΕΙΣΙΜΟ ΙΣΟΛΟΓΙΣΜΟΥ	30.000,00	
			=	=

44.11 ΠΡΟΒΛΕΨΕΙΣ ΓΙΑ ΕΠΙΣΦΑΛΕΙΣ ΠΕΛΑΤΕΣ				
ΑΡ. ΕΓ.	ΗΜΕΡ.	ΑΙΤΙΟΛΟΓΙΑ	ΠΟΣΑ	
			Χ	Π
1	01/01	ΕΓΓΡΑΦΗ ΑΝΟΙΓΜΑΤΟΣ		160,00
94	24/05	ΤΑΚΤΟΠΟΙΗΣΗ ΛΟΓ/ΣΜΟΥ	160,00	
			=	=

45.10 ΤΡΑΠΕΖΕΣ - ΛΟΓΑΡΙΑΣΜΟΙ ΜΑΚΡΟΠΡΟΘ. ΥΠΟΧΡΕΩΣΕΩΝ				
ΑΡ. ΕΓ.	ΗΜΕΡ.	ΑΙΤΙΟΛΟΓΙΑ	ΠΟΣΑ	
			Χ	Π
2	01/01	ΕΓΓΡΑΦΗ ΑΝΟΙΓΜΑΤΟΣ		17.000,00
87	13/05	ΠΙΝ.ΕΤΕ/ΔΟΣΗ ΔΑΝΕΙΟΥ	1.700,00	-
145	01/07	ΚΛΕΙΣΙΜΟ ΙΣΟΛΟΓΙΣΜΟΥ	15.300,00	
			=	=

50.00 ΠΡΟΜΗΘΕΥΤΕΣ ΕΣΩΤΕΡΙΚΟΥ				
ΑΡ. ΕΓ.	ΗΜΕΡ.	ΑΙΤΙΟΛΟΓΙΑ	ΠΟΣΑ	
			Χ	Π
2	01/01	ΕΓΓΡΑΦΗ ΑΝΟΙΓΜΑΤΟΣ		2.400,00
2	01/01	ΕΓΓΡΑΦΗ ΑΝΟΙΓΜΑΤΟΣ		3.100,00
2	01/01	ΕΓΓΡΑΦΗ ΑΝΟΙΓΜΑΤΟΣ		3.500,00
2	01/01	ΕΓΓΡΑΦΗ ΑΝΟΙΓΜΑΤΟΣ		1.500,00
3	02/01	Δ.Α. - Τ.Π. Νο8		513,30
4	02/01	ΕΞΟΦΛ. ΤΙΜΟΛ. Νο8	513,30	
5	04/01	Δ.Α. - Τ.Π. Νο10		1.113,92
8	10/01	ΣΥΝ/ΚΕΣ	1.113,92	
23	06/02	Δ.Α. - Τ.Π. Νο22		2.065,00
25	06/02	ΔΙΑΚΑΝ.ΕΞΟΦΛ.ΤΙΜ.22	2.065,00	
59	02/04	ΤΙΜΟΛ. ΠΩΛΗΣΕΙΣ Νο48		1.185,90
60	02/04	ΕΞΟΦΛ. ΤΙΜΟΛ. Νο48	1.185,90	
84	06/05	Δ.Α. - Τ.Π. Νο72		130,98
85	08/05	ΠΙΣΤΩΤ. ΤΙΜΟΛ. Νο10	13,10	
86	08/05	ΕΞΟΦΛ. ΤΙΜΟΛ. Νο72	117,88	
105	15/06	Δ.Α. - Τ.Π. Νο78		472,00
118	29/06	ΠΙΝΑΚΙΟ ΕΡΓΑΣΙΑΣ/ΠΑΝΙΤΣΑΣ	1.400,00	
119	29/06	ΕΝΤ. ΠΛΗΡΩΜΗΣ Νο83	2.100,00	
119	29/06	ΕΝΤ. ΠΛΗΡΩΜΗΣ Νο83	2.500,00	
119	29/06	ΕΝΤ. ΠΛΗΡΩΜΗΣ Νο83	972,00	
145	01/07	ΚΛΕΙΣΙΜΟ ΙΣΟΛΟΓΙΣΜΟΥ	1.000,00	
145	01/07	ΚΛΕΙΣΙΜΟ ΙΣΟΛΟΓΙΣΜΟΥ	1.000,00	
145	01/07	ΚΛΕΙΣΙΜΟ ΙΣΟΛΟΓΙΣΜΟΥ	1.000,00	
145	01/07	ΚΛΕΙΣΙΜΟ ΙΣΟΛΟΓΙΣΜΟΥ	1.000,00	
			=	=

50.08 ΠΡΟΜΗΘΕΥΤΕΣ ΕΣΩΤΕΡΙΚΟΥ ΛΟΓΑΡΙΑΣΜΟΣ ΠΑΓΙΩΝ ΣΤΟΙΧΕΙΩΝ				
ΑΡ. ΕΓ.	ΗΜΕΡ.	ΑΙΤΙΟΛΟΓΙΑ	ΠΟΣΑ	
			Χ	Π
34	16/02	Δ.Α. - Τ.Π. Νο19		1.003,00
35	16/02	ΕΠΙΤΑΓΗ ΤΕΡΠΟΥ Λ.02/03	1.003,00	
66	09/04	ΤΙΜΟΛ. ΠΩΛΗΣΕΙΣ Νο51	1.593,00	
68	09/04	ΕΞΟΦΛ. ΤΙΜΟΛ. Νο50	1.711,00	
63	09/04	Δ.Α. - Τ.Π. Νο50		3.304,00
			=	=

51.00 ΓΡΑΜΜΑΡΙΑ ΠΛΗΡΩΤΕΑ ΣΕ ΕΥΡΩ				
ΑΡ. ΕΓ.	ΗΜΕΡ.	ΑΙΤΙΟΛΟΓΙΑ	ΠΟΣΑ	
			Χ	Π
2	01/01	ΕΓΓΡΑΦΗ ΑΝΟΙΓΜΑΤΟΣ		1.500,00
2	01/01	ΕΓΓΡΑΦΗ ΑΝΟΙΓΜΑΤΟΣ		2.000,00
2	01/01	ΕΓΓΡΑΦΗ ΑΝΟΙΓΜΑΤΟΣ		1.000,00
8	10/01	ΣΥΝ/ΚΕΣ		646,96
8	10/01	ΣΥΝ/ΚΕΣ		646,96
36	20/02	ΕΝΤ. ΠΛΗΡΩΜΗΣ Νο18	646,96	
55	28/03	ΑΠΟΔ. ΠΛΗΡΩΜΗΣ Νο32	646,96	
61	03/04	ΠΙΝΑΚΙΟ ΕΡΓΑΣΙΑΣ	1.500,00	
76	26/04	ΕΝΤ. ΠΛΗΡΩΜΗΣ Νο53	2.000,00	
111	24/06	ΕΝΤ. ΠΛΗΡΩΜΗΣ Νο75	1.000,00	
			=	=

53.00 ΑΠΟΔΟΧΕΣ ΠΡΟΣΩΠΙΚΟΥ ΠΛΗΡΩΤΕΕΣ				
ΑΡ. ΕΓ.	ΗΜΕΡ.	ΑΙΤΙΟΛΟΓΙΑ	ΠΟΣΑ	
			Χ	Π
19	30/01	ΚΑΤΑΣΤΑΣΗ ΜΙΣΘΟΔΟΣΙΑΣ		2.535,99
20	30/01	ΕΝΤ. ΠΛΗΡΩΜΗΣ Νο15	2.535,99	
40	27/02	ΚΑΤΑΣΤΑΣΗ ΜΙΣΘΟΔΟΣΙΑΣ		2.535,99
41	27/02	ΕΝΤ. ΠΛΗΡΩΜΗΣ Νο20	2.535,99	
56	30/03	ΚΑΤΑΣΤΑΣΗ ΜΙΣΘΟΔΟΣΙΑΣ		2.535,99
57	30/03	ΕΝΤ. ΠΛΗΡΩΜΗΣ Νο40	2.535,99	
79	29/04	ΚΑΤΑΣΤΑΣΗ ΜΙΣΘΟΔΟΣΙΑΣ		2.535,99
80	29/04	ΕΝΤ. ΠΛΗΡΩΜΗΣ Νο60	2.535,99	
98	29/05	ΚΑΤΑΣΤΑΣΗ ΜΙΣΘΟΔΟΣΙΑΣ		2.535,99
99	29/05	ΕΝΤ. ΠΛΗΡΩΜΗΣ Νο68	2.535,99	
113	28/06	ΚΑΤΑΣΤΑΣΗ ΜΙΣΘΟΔΟΣΙΑΣ		2.535,99
114	28/06	ΕΝΤ. ΠΛΗΡΩΜΗΣ Νο80	2.535,99	
			=	=

53.90 ΤΡΙΤΟΙ-ΛΟΓΑΡΙΑΣΜΟΙ ΠΩΛΗΣΕΩΝ ΓΙΑ ΛΟΓΑΡΙΑΣΜΟ ΤΡΙΤΩΝ				
ΑΡ. ΕΓ.	ΗΜΕΡ.	ΑΙΤΙΟΛΟΓΙΑ	ΠΟΣΑ	
			Χ	Π
35	16/02	ΕΠΙΤΑΓ.ΤΕΡΠΟΥ Λ.02/03		1.003,00
43	02/03	ΠΙΝΑΚΙΟ Ε.Τ.Ε.	1.003,00	
			=	=

53.98ΛΟΙΠΕΣ ΒΡΑΧΥΠΡΟΘΕΣΜΕΣ ΥΠΟΧΡΕΩΣΕΙΣ ΣΕ ΕΥΡΩ				
ΑΡ. ΕΓ.	ΗΜΕΡ.	ΑΙΤΙΟΛΟΓΙΑ	ΠΟΣΑ	
			Χ	Π
9	15/01	Τ.Π.Υ. Νο6		172,28
10	15/01	ΕΞΟΦΛ. ΤΙΜΟΛ. Νο6	172,28	
12	21/01	ΣΥΝΔΡΟΜΗ ΠΕΡΙΟΔΙΚΟ		52,00
13	21/01	ΕΝΤ. ΠΛΗΡΩΜΗΣ Νο3	52,00	
32	14/02	ΛΟΓ/ΣΜΟΣ ΟΤΕ		236,00
33	14/02	ΕΞΟΦΛ. ΟΤΕ	236	
45	04/03	Δ.Α. - Τ.Π. Νο40		300,90
46	04/03	ΕΞΟΦΛ. ΤΙΜΟΛ. Νο40	300,90	
52	21/03	ΛΟΓ/ΣΜΟΣ ΔΕΗ		259,60
53	21/03	ΕΞΟΦΛ. ΔΕΗ	259,60	
69	15/04	ΛΟΓ/ΣΜΟΣ ΟΤΕ		177,00
70	15/04	ΕΞΟΦΛ. ΟΤΕ	177,00	
89	17/05	ΛΟΓ/ΣΜΟΣ ΔΕΗ		188,80
90	17/05	ΕΞΟΦΛ. ΔΕΗ	188,80	
91	20/05	Τ.Π.Υ. Νο30		118,00
92	20/05	ΕΞΟΦΛ. ΤΙΜΟΛ. Νο30	118,00	
109	20/06	ΛΟΓ/ΣΜΟΣ ΟΤΕ		141,60
110	20/06	ΕΞΟΦΛ. ΟΤΕ	141,60	
			=	=

54.00 ΦΠΑ				
Σ.Α.Κ.	ΗΜΕΡ.	ΑΙΤΙΟΛΟΓΙΑ	ΠΟΣΑ	
			Χ	Π
2	01/01	ΕΓΓΡΑΦΗ ΑΝΟΙΓΜΑΤΟΣ		530,00
3	02/01	Δ.Α. - Τ.Π. Νο9	78,30	
5	04/01	Δ.Α. - Τ.Π. Νο10	169,92	
6	07/01	Δ.Α. - Τ.Π. Νο7		540,00
9	15/01	Τ.Π.Υ. Νο6	26,28	
12	21/01	ΣΥΝΔΡΟΜΗ ΠΕΡΙΟΔΙΚΟ	2,00	
14	25/01	ΑΠΟΔΟΣΗ ΦΠΑ	530,00	
15	28/01	Δ.Α. - Τ.Π. Νο10		95,40
21	31/01	ΕΚΚΑΘΑΡΙΣΗ ΦΠΑ		248,22
21	31/01	ΕΚΚΑΘΑΡΙΣΗ ΦΠΑ	636,40	
21	31/01	ΕΚΚΑΘΑΡΙΣΗ ΦΠΑ		28,28
21	31/01	ΕΚΚΑΘΑΡΙΣΗ ΦΠΑ		358,90
23	06/02	Δ.Α. - Τ.Π. Νο22	315,00	
26	11/02	Δ.Α. - Τ.Π. Νο12		293,40
27	12/02	ΕΚΠΤΩΣΗ ΤΙΜΟΛ. Νο20	29,34	
29	13/02	Δ.Α. - Τ.Π. Νο20		261,00
32	14/02	ΛΟΓ/ΣΜΟΣ ΟΤΕ	36,00	
34	16/02	Δ.Α. - Τ.Π. Νο19	153,00	
38	25/02	ΑΠΟΔΟΣΗ ΦΠΑ	358,90	
42	28/02	ΕΚΚΑΘΑΡΙΣΗ ΦΠΑ		315,00
42	28/02	ΕΚΚΑΘΑΡΙΣΗ ΦΠΑ		153,00
42	28/02	ΕΚΚΑΘΑΡΙΣΗ ΦΠΑ		36,00
42	28/02	ΕΚΚΑΘΑΡΙΣΗ ΦΠΑ	525,06	
42	28/02	ΕΚΚΑΘΑΡΙΣΗ ΦΠΑ		21,06
45	04/03	Δ.Α. - Τ.Π. Νο40	45,90	
48	12/03	Δ.Α. - Τ.Π. Νο42		25,92
49	15/03	Δ.Α. - Τ.Π. Νο45		351,00
52	21/03	ΛΟΓ/ΣΜΟΣ ΔΕΗ	17,60	
54	26/03	ΑΠΟΔΟΣΗ ΦΠΑ	21,06	
58	30/03	ΕΚΚΑΘΑΡΙΣΗ ΦΠΑ	376,92	
58	30/03	ΕΚΚΑΘΑΡΙΣΗ ΦΠΑ		63,50
58	30/03	ΕΚΚΑΘΑΡΙΣΗ ΦΠΑ		313,42
59	02/04	ΤΙΜ. ΠΩΛΗΣΕΙΣ Νο48	180,90	
63	09/04	Δ.Α. - Τ.Π. Νο50	504,00	
66	09/04	Δ.Α. - Τ.Π. Νο51		243,00
69	15/04	ΛΟΓ/ΣΜΟΣ ΟΤΕ	27,00	
72	16/04	Δ.Α. - Τ.Π. Νο55		234,90
		ΣΕ ΜΕΤΑΦΟΡΑ	4.033,58	4.112,00

54.00 ΦΠΑ				
ΑΡ. ΕΓ.	ΗΜΕΡ.	ΑΙΤΙΟΛΟΓΙΑ	ΠΟΣΑ	
			Χ	Π
		ΑΠΟ ΜΕΤΑΦΟΡΑ	4.033,58	4.112,00
74	25/04	ΑΠΟΔΟΣΗ ΦΠΑ	313,42	
31	30/04	ΕΚΚΑΘΑΡΙΣΗ ΦΠΑ		27,00
31	30/04	ΕΚΚΑΘΑΡΙΣΗ ΦΠΑ		180,90
31	30/04	ΕΚΚΑΘΑΡΙΣΗ ΦΠΑ		261,00
31	30/04	ΕΚΚΑΘΑΡΙΣΗ ΦΠΑ	234,90	
31	30/04	ΕΚΚΑΘΑΡΙΣΗ ΦΠΑ	234,00	
84	06/05	Δ.Α. - Τ.Π. Νο72	19,98	
85	08/05	ΠΙΣΤΩΤΙΚΟ ΤΙΜΟΛ. Νο10		2,00
82	04/05	Δ.Α. - Τ.Π. Νο60		199,80
89	17/05	ΛΟΓ/ΣΜΟΣ ΔΕΗ	12,80	
91	20/05	Τ.Π.Υ. Νο30	18,00	
93	22/05	ΠΙΣΤΩΤΙΚΟ ΤΙΜΟΛ. Νο22	20,88	
100	31/05	ΕΚΚΑΘΑΡΙΣΗ ΦΠΑ		17,98
100	31/05	ΕΚΚΑΘΑΡΙΣΗ ΦΠΑ		30,80
100	31/05	ΕΚΚΑΘΑΡΙΣΗ ΦΠΑ	178,92	
100	31/05	ΕΚΚΑΘΑΡΙΣΗ ΦΠΑ		130,14
101	03/06	Δ.Α. - Τ.Π. Νο75		50,40
105	15/06	Δ.Α. - Τ.Π. Νο78	72,00	
106	18/06	Δ.Α. - Τ.Π. Νο80		76,32
109	20/06	ΛΟΓ/ΣΜΟΣ ΟΤΕ	21,60	
117	29/06	ΕΚΚΑΘΑΡΙΣΗ ΦΠΑ		72,00
117	29/06	ΕΚΚΑΘΑΡΙΣΗ ΦΠΑ		21,60
117	29/06	ΕΚΚΑΘΑΡΙΣΗ ΦΠΑ	76,32	
117	29/06	ΕΚΚΑΘΑΡΙΣΗ ΦΠΑ	50,40	
117	29/06	ΕΚΚΑΘΑΡΙΣΗ ΦΠΑ		33,12
126	01/07	ΤΑΚΤΟΠΟΙΗΣΗ ΦΠΑ		70,74
			=	=

54.09 ΛΟΙΠΟΙ ΦΟΡΟΙ - ΤΕΛΗ				
ΑΡ. ΕΓ.	ΗΜΕΡ.	ΑΙΤΙΟΛΟΓΙΑ	ΠΟΣΑ	
			Χ	Π
17	29/01	ΕΝΟΙΚΙΟ ΚΑΤΑΣΤΗΜΑΤΟΣ		47,52
77	07/04	ΕΝΟΙΚΙΟ ΚΑΤΑΣΤΗΜΑΤΟΣ		47,52
145	01/07	ΚΛΕΙΣΙΜΟ ΙΣΟΛΟΓΙΣΜΟΥ	95,04	
			=	=

54.03 ΦΟΡΟΙ - ΤΕΛΗ ΑΜΟΙΒΩΝ ΠΡΟΣΩΠΙΚΟΥ				
ΑΡ. ΕΓ.	ΗΜΕΡ.	ΑΙΤΙΟΛΟΓΙΑ	ΠΟΣΑ	
			Χ	Π
2	01/01	ΕΓΓΡΑΦΗ ΑΝΟΙΓΜΑΤΟΣ		20,65
19	30/01	ΚΑΤΑΣΤΑΣΗ ΜΙΣΘΟΔΟΣΙΑΣ		20,65
40	27/02	ΚΑΤΑΣΤΑΣΗ ΜΙΣΘΟΔΟΣΙΑΣ		20,65
56	30/03	ΚΑΤΑΣΤΑΣΗ ΜΙΣΘΟΔΟΣΙΑΣ		20,65
79	29/04	ΚΑΤΑΣΤΑΣΗ ΜΙΣΘΟΔΟΣΙΑΣ		20,65
98	29/05	ΚΑΤΑΣΤΑΣΗ ΜΙΣΘΟΔΟΣΙΑΣ		20,65
113	27/06	ΕΝΤ. ΠΛΗΡΩΜΗΣ Νο78	144,55	
114	28/06	ΚΑΤΑΣΤΑΣΗ ΜΙΣΘΟΔΟΣΙΑΣ		20,65
			=	=

54.05 ΦΟΡΟΙ - ΤΕΛΗ ΚΥΚΛΟΦΟΡΙΑΣ ΜΕΤΑΦΟΡΙΚΩΝ ΜΕΣΩΝ				
ΑΡ. ΕΓ.	ΗΜΕΡ.	ΑΙΤΙΟΛΟΓΙΑ	ΠΟΣΑ	
			Χ	Π
2	01/01	ΕΓΓΡΑΦΗ ΑΝΟΙΓΜΑΤΟΣ		45,00
2	01/01	ΕΓΓΡΑΦΗ ΑΝΟΙΓΜΑΤΟΣ		35,00
73	19/04	ΤΡΙΠΛΟΤΥΠΟ ΚΕΠΥΟ		140,00
73	19/04	ΤΡΙΠΛΟΤΥΠΟ ΚΕΠΥΟ		120,00
97	27/05	ΠΙΝΑΚΙΟ ΕΡΓΑΣΙΑΣ	140,00	
97	27/05	ΠΙΝΑΚΙΟ ΕΡΓΑΣΙΑΣ	120,00	
96	27/05	ΕΝΤ. ΠΛΗΡΩΜΗΣ Νο65	45,00	
96	27/05	ΕΝΤ. ΠΛΗΡΩΜΗΣ Νο65	35,00	
			=	=

50.00 Ι. Κ. Α.				
ΑΡ. ΕΓ.	ΗΜΕΡ.	ΑΙΤΙΟΛΟΓΙΑ	ΠΟΣΑ	
			Χ	Π
2	01/01	ΕΓΓΡΑΦΗ ΑΝΟΙΓΜΑΤΟΣ		175,00
19	30/01	ΚΑΤΑΣΤΑΣΗ ΜΙΣΘΟΔΟΣΙΑΣ		1.333,34
40	27/02	ΚΑΤΑΣΤΑΣΗ ΜΙΣΘΟΔΟΣΙΑΣ		1.333,34
56	30/03	ΚΑΤΑΣΤΑΣΗ ΜΙΣΘΟΔΟΣΙΑΣ		1.333,34
79	29/04	ΚΑΤΑΣΤΑΣΗ ΜΙΣΘΟΔΟΣΙΑΣ		1.333,34
98	29/05	ΚΑΤΑΣΤΑΣΗ ΜΙΣΘΟΔΟΣΙΑΣ		1.333,34
113	27/06	ΕΝΤ. ΠΛΗΡΩΜΗΣ Νο78	6.841,70	
114	28/06	ΚΑΤΑΣΤΑΣΗ ΜΙΣΘΟΔΟΣΙΑΣ		1.333,34
145	01/07	ΚΛΕΙΣΙΜΟ ΙΣΟΛΟΓΙΣΜΟΥ	1333,34	
			=	=

56.01 ΕΣΟΔΑ ΕΠΟΜΕΝΩΝ ΧΡΗΣΕΩΝ				
ΑΡ. ΕΓ.	ΗΜΕΡ.	ΑΙΤΙΟΛΟΓΙΑ	ΠΟΣΑ	
			Χ	Π
2	01/01	ΕΓΓΡΑΦΗ ΑΝΟΙΓΜΑΤΟΣ		300,35
22	04/02	ΛΟΓ/ΣΜΟΣ ΟΤΕ	300,35	
			=	=

60.00 ΑΜΟΙΒΕΣ ΕΜΜΙΣΘΟΥ ΠΡΟΣΩΠΙΚΟΥ				
ΑΡ. ΕΓ.	ΗΜΕΡ.	ΑΙΤΙΟΛΟΓΙΑ	ΠΟΣΑ	
			Χ	Π
19	30/01	ΚΑΤΑΣΤΑΣΗ ΜΙΣΘΟΔΟΣΙΑΣ	3.040,00	
40	27/02	ΚΑΤΑΣΤΑΣΗ ΜΙΣΘΟΔΟΣΙΑΣ	3.040,00	
56	30/03	ΚΑΤΑΣΤΑΣΗ ΜΙΣΘΟΔΟΣΙΑΣ	3.040,00	
79	29/04	ΚΑΤΑΣΤΑΣΗ ΜΙΣΘΟΔΟΣΙΑΣ	3.040,00	
98	29/05	ΚΑΤΑΣΤΑΣΗ ΜΙΣΘΟΔΟΣΙΑΣ	3.040,00	
114	28/06	ΚΑΤΑΣΤΑΣΗ ΜΙΣΘΟΔΟΣΙΑΣ	3.040,00	
131	01/07	ΜΕΤΑΦ. ΟΡΓΑΝΙΚ. ΕΞΟΔΩΝ		18.240,00
			=	=

60.03 ΕΡΓΟΔΟΤΙΚΕΣ ΕΙΣΦΟΡΕΣ & ΕΠΙΒΑΡΥΝΣ. ΕΜΜΙΣΘΟΥ ΠΡΟΣΩΠΙΚΟΥ				
ΑΡ. ΕΓ.	ΗΜΕΡ.	ΑΙΤΙΟΛΟΓΙΑ	ΠΟΣΑ	
			Χ	Π
19	30/01	ΚΑΤΑΣΤΑΣΗ ΜΙΣΘΟΔΙΣ	849,98	
40	27/02	ΚΑΤΑΣΤΑΣΗ ΜΙΣΘΟΔΙΣ	849,98	
56	30/03	ΚΑΤΑΣΤΑΣΗ ΜΙΣΘΟΔΙΣ	849,98	
79	29/04	ΚΑΤΑΣΤΑΣΗ ΜΙΣΘΟΔΙΣ	849,98	
98	29/05	ΚΑΤΑΣΤΑΣΗ ΜΙΣΘΟΔΙΣ	849,98	
114	28/06	ΚΑΤΑΣΤΑΣΗ ΜΙΣΘΟΔΙΣ	849,98	
131	01/07	ΜΕΤΑΦ. ΟΡΓΑΝΙΚ. ΕΞΟΔΩΝ		5.099,88
			=	=

62.03 ΤΗΛΕΠΙΚΟΙΝΩΝΙΕΣ				
ΑΡ. ΕΓ.	ΗΜΕΡ.	ΑΙΤΙΟΛΟΓΙΑ	ΠΟΣΑ	
			Χ	Π
32	14/02	ΛΟΓ/ΣΜΟΣ ΟΤΕ	200,00	
69	15/04	ΛΟΓ/ΣΜΟΣ ΟΤΕ	150,00	
109	20/06	ΛΟΓ/ΣΜΟΣ ΟΤΕ	120,00	
131	01/07	ΜΕΤΑΦ. ΟΡΓΑΝΙΚ. ΕΞΟΔΩΝ		470,00
			=	=

62.05 ΑΣΦΑΛΙΣΤΡΑ				
ΑΡ. ΕΓ.	ΗΜΕΡ.	ΑΙΤΙΟΛΟΓΙΑ	ΠΟΣΑ	
			Χ	Π
37	22/02	ΤΑΚΤΟΠΟΙΗΣΗ ΕΞΟΔ.	150,00	
131	01/07	ΜΕΤΑΦ. ΟΡΓΑΝΙΚ. ΕΞΟΔΩΝ		150,00
			=	=

62.98 ΛΟΙΠΕΣ ΠΑΡΟΧΕΣ ΤΡΙΤΩΝ				
ΑΡ. ΕΓ.	ΗΜΕΡ.	ΑΙΤΙΟΛΟΓΙΑ	ΠΟΣΑ	
			Χ	Π
52	21/03	ΛΟΓ/ΣΜΟΣ ΔΕΗ	220,00	
89	17/05	ΛΟΓ/ΣΜΟΣ ΔΕΗ	160,00	
131	01/07	ΜΕΤΑΦ. ΟΡΓΑΝΙΚ. ΕΞΟΔΩΝ		380,00
			=	=

63.03 ΦΟΡΟΙ - ΤΕΛΗ ΚΥΚΛΟΦΟΡΙΑΣ ΜΕΤΑΦΟΡΙΚΩΝ ΜΕΣΩΝ				
ΑΡ. ΕΓ.	ΗΜΕΡ.	ΑΙΤΙΟΛΟΓΙΑ	ΠΟΣΑ	
			Χ	Π
73	19/04	ΤΡΙΠΛΟΤΥΠΑ ΚΕΠΥΟ.	260,00	
131	01/07	ΜΕΤΑΦ. ΟΡΓΑΝΙΚ. ΕΞΟΔΩΝ		260,00
			=	=

63.04 ΔΗΜΟΤΙΚΟΙ ΦΟΡΟΙ - ΤΕΛΗ				
ΑΡ. ΕΓ.	ΗΜΕΡ.	ΑΙΤΙΟΛΟΓΙΑ	ΠΟΣΑ	
			Χ	Π
52	21/03	ΛΟΓ/ΣΜΟΣ ΔΕΗ	22,00	
89	17/05	ΛΟΓ/ΣΜΟΣ ΔΕΗ	16,00	
131	01/07	ΜΕΤΑΦ. ΟΡΓΑΝΙΚ. ΕΞΟΔΩΝ		38,00
			=	=

64.00 ΕΞΟΔΑ ΜΕΤΑΦΟΡΙΚΩΝ ΜΕΣΩΝ				
ΑΡ. ΕΓ.	ΗΜΕΡ.	ΑΙΤΙΟΛΟΓΙΑ	ΠΟΣΑ	
			Χ	Π
45	04/03	Δ.Α. - Τ.Π. Νο40	255,00	
131	01/07	ΜΕΤΑΦ. ΟΡΓΑΝΙΚ. ΕΞΟΔΩΝ		255,00
			=	=

64.02 ΔΙΑΦΟΡΑ ΕΞΟΔΑ ΠΡΟΒΟΛΗΣ & ΔΙΑΦΗΜΙΣΗΣ				
ΑΡ. ΕΓ.	ΗΜΕΡ.	ΑΙΤΙΟΛΟΓΙΑ	ΠΟΣΑ	
			Χ	Π
9	15/01	Τ.Π.Υ. Νο6	146,00	
131	01/07	ΜΕΤΑΦ. ΟΡΓΑΝΙΚ. ΕΞΟΔΩΝ		146,00
			=	=

64.05 ΣΥΝΔΡΟΜΕΣ - ΕΙΣΦΟΡΕΣ				
ΑΡ. ΕΓ.	ΗΜΕΡ.	ΑΙΤΙΟΛΟΓΙΑ	ΠΟΣΑ	
			Χ	Π
12	21/01	ΣΥΝΔΡΟΜΗ ΣΕ ΠΕΡΙΟΔΙΚΟ	50,00	
131	01/07	ΜΕΤΑΦ. ΟΡΓΑΝΙΚ. ΕΞΟΔΩΝ		50,00
			=	=

64.98 ΔΙΑΦΟΡΑ ΕΞΟΔΑ				
ΑΡ. ΕΓ.	ΗΜΕΡ.	ΑΙΤΙΟΛΟΓΙΑ	ΠΟΣΑ	
			Χ	Π
91	20/05	Τ.Π.Υ. Νο30	100,00	
131	01/07	ΜΕΤΑΦ. ΟΡΓΑΝΙΚ. ΕΞΟΔΩΝ		100,00
			=	=

65.02 ΠΡΟΕΞΟΦΛ. ΤΟΚΟΙ & ΕΞΟΔΑ ΤΡΑΠΕΖΩΝ				
ΑΡ. ΕΓ.	ΗΜΕΡ.	ΑΙΤΙΟΛΟΓΙΑ	ΠΟΣΑ	
			Χ	Π
47	08/03	ΠΡΟΕΞΟΦΛΗΣΗ ΣΥΝ/ΚΩΝ	100,00	
131	01/07	ΜΕΤΑΦ. ΟΡΓΑΝΙΚ. ΕΞΟΔΩΝ		100,00
			=	=

65.06 ΤΟΚΟΙ & ΕΞΟΔΑ ΛΟΙΠΩΝ ΒΡΑΧΥΠΡ. ΥΠΟΧΡΕΩΣΕΩΝ				
ΑΡ. ΕΓ.	ΗΜΕΡ.	ΑΙΤΙΟΛΟΓΙΑ	ΠΟΣΑ	
			Χ	Π
8	10/01	ΣΥΝ/ΚΕΣ	180,00	
131	01/07	ΜΕΤΑΦ. ΟΡΓΑΝΙΚ. ΕΞΟΔΩΝ		180,00
			=	=

66.01 ΑΠΟΣΒΕΣΕΙΣ ΚΤΙΡΙΩΝ				
ΑΡ. ΕΓ.	ΗΜΕΡ.	ΑΙΤΙΟΛΟΓΙΑ	ΠΟΣΑ	
			Χ	Π
120	01/07	ΑΠΟΣΒΕΣΕΙΣ ΚΤΙΡΙΩΝ	4.440,00	
120	01/07	ΑΠΟΣΒΕΣΕΙΣ ΚΤΙΡΙΩΝ	8.700,00	
131	01/07	ΜΕΤΑΦ.ΟΡΓΑΝΙΚΩΝ ΕΞΟΔΩΝ		4.440,00
131	01/07	ΜΕΤΑΦ.ΟΡΓΑΝΙΚΩΝ ΕΞΟΔΩΝ		8.700,00
			=	=

66.03 ΑΠΟΣΒΕΣΕΙΣ ΜΕΤΑΦΟΡΙΚΩΝ ΜΕΣΩΝ				
ΑΡ. ΕΓ.	ΗΜΕΡ.	ΑΙΤΙΟΛΟΓΙΑ	ΠΟΣΑ	
			Χ	Π
121	01/07	ΑΠΟΣΒΕΣΕΙΣ ΜΕΤΑΦ. ΜΕΣΩΝ	5.343,75	
121	01/07	ΑΠΟΣΒΕΣΕΙΣ ΜΕΤΑΦ. ΜΕΣΩΝ	641,25	
131	01/07	ΜΕΤΑΦ.ΟΡΓΑΝΙΚΩΝ ΕΞΟΔΩΝ		5.343,75
131	01/07	ΜΕΤΑΦ.ΟΡΓΑΝΙΚΩΝ ΕΞΟΔΩΝ		641,25
			=	=

66.04 ΑΠΟΣΒΕΣΕΙΣ ΕΠΙΠΛΩΝ				
ΑΡ. ΕΓ.	ΗΜΕΡ.	ΑΙΤΙΟΛΟΓΙΑ	ΠΟΣΑ	
			Χ	Π
64	06/04	ΥΠΟΛΟΓΙΣΜΟΣ ΑΠΟΣΒΕΣΕΙΣ	37,50	
122	01/07	ΑΠΟΣΒΕΣΕΙΣ ΕΠΙΛ&Λ.ΕΞΟΠΛ	68,45	
122	01/07	ΑΠΟΣΒΕΣΕΙΣ ΕΠΙΛ&Λ.ΕΞΟΠΛ	22,80	
122	01/07	ΑΠΟΣΒΕΣΕΙΣ ΕΠΙΛ&Λ.ΕΞΟΠΛ	107,50	
122	01/07	ΑΠΟΣΒΕΣΕΙΣ ΕΠΙΛ&Λ.ΕΞΟΠΛ	28,33	
131	01/07	ΜΕΤΑΦ.ΟΡΓΑΝΙΚΩΝ ΕΞΟΔΩΝ		68,45
131	01/07	ΜΕΤΑΦ.ΟΡΓΑΝΙΚΩΝ ΕΞΟΔΩΝ		22,80
131	01/07	ΜΕΤΑΦ.ΟΡΓΑΝΙΚΩΝ ΕΞΟΔΩΝ		107,50
131	01/07	ΜΕΤΑΦ.ΟΡΓΑΝΙΚΩΝ ΕΞΟΔΩΝ		28,33
			=	=

70.00 ΚΑΛΩΔΙΑ				
ΑΡ. ΕΓ.	ΗΜΕΡ.	ΑΙΤΙΟΛΟΓΙΑ	ΠΟΣΑ	
			Χ	Π
49	15/03	Δ.Α. -Τ.Π. Νο45		1.950,00
132	01/07	ΜΕΤΑΦ. ΠΩΛΗΣΕΩΝ ΕΜΠ.	1.950,00	
			=	=

70.02 ΔΙΑΚΟΠΤΕΣ				
ΑΡ. ΕΓ.	ΗΜΕΡ.	ΑΙΤΙΟΛΟΓΙΑ	ΠΟΣΑ	
			Χ	Π
6	07/01	Δ.Α. - Τ.Π. Νο7		3.000,00
132	01/07	ΜΕΤΑΦ. ΠΩΛΗΣΕΩΝ ΕΜΠ.	3.000,00	
			=	=

70.03 ΛΑΜΠΕΣ				
ΑΡ. ΕΓ.	ΗΜΕΡ.	ΑΙΤΙΟΛΟΓΙΑ	ΠΟΣΑ	
			Χ	Π
48	12/03	Δ.Α. - Τ.Π. Νο42		88,00
132	01/07	ΜΕΤΑΦ. ΠΩΛΗΣΕΩΝ ΕΜΠ.	88,00	
			=	=

70.04 ΝΤΟΥΙ ΠΟΡΣΕΛΑΝΗΣ				
ΑΡ. ΕΓ.	ΗΜΕΡ.	ΑΙΤΙΟΛΟΓΙΑ	ΠΟΣΑ	
			Χ	Π
48	12/03	Δ.Α. - Τ.Π. Νο42		56,00
132	01/07	ΜΕΤΑΦ. ΠΩΛΗΣΕΩΝ ΕΜΠ.	56,00	
			=	=

70.05 ΠΙΝΑΚΕΣ ΦΩΤΚΑ				
ΑΡ. ΕΓ.	ΗΜΕΡ.	ΑΙΤΙΟΛΟΓΙΑ	ΠΟΣΑ	
			Χ	Π
71	18/04	Δ.Α. - Τ.Π. Νο55		110,00
132	01/07	ΜΕΤΑΦ. ΠΩΛΗΣΕΩΝ ΕΜΠ/ΤΩΝ	110,00	
			=	=

70.07 ΠΡΙΖΕΣ ΤΗΛΕΦΩΝΟΥ RSII				
ΑΡ. ΕΓ.	ΗΜΕΡ.	ΑΙΤΙΟΛΟΓΙΑ	ΠΟΣΑ	
			Χ	Π
15	28/01	Δ.Α. - Τ.Π. Νο10		530,00
82	04/05	Δ.Α. - Τ.Π. Νο60		530,00
106	18/06	Δ.Α. - Τ.Π. Νο80		424,00
132	01/07	ΜΕΤΑΦ. ΠΩΛΗΣΕΩΝ ΕΜΠ.	1.484,00	
			=	=

70.08Σ ΠΡΙΖΕΣ TV ΔΟΥΡΥΦΟΡΙΚΕΣ				
ΑΡ. ΕΓ.	ΗΜΕΡ.	ΑΙΤΙΟΛΟΓΙΑ	ΠΟΣΑ	
			Χ	Π
29	13/02	ΤΙΜΟΛΟΓΙΟ Νο20		1.450,00
83	04/05	Δ.Α. -Τ.Π. Νο60.		580,00
93	22/05	ΠΙΣΤΩΤ. ΤΙΜΟΛ. Νο22	116,00	
124	01/07	ΤΑΚΤ. ΕΠΙΣΤΡΟΦΩΝ ΠΩΛ.	116,00	
132	01/07	ΜΕΤΑΦ. ΠΩΛΗΣΕΩΝ ΕΜΠ.	1.914,00	
124	01/07	ΤΑΚΤ. ΕΠΙΣΤΡΟΦΩΝ ΠΩΛ.		116,00
			= =	

70.09 ΘΕΡΜΟΣΤΑΤΩΝ				
ΑΡ. ΕΓ.	ΗΜΕΡ.	ΑΙΤΙΟΛΟΓΙΑ	ΠΟΣΑ	
			Χ	Π
26	11/02	Δ.Α. -Τ.Π. Νο12		1.630,00
27	12/02	ΕΚΠΤΩΣΗ	163,00	
26	16/04	Δ.Α. -Τ.Π. Νο55		489,00
125	01/07	ΤΑΚΤ. ΕΠΙΣΤΡΟΦΩΝ ΠΩΛ.	163,00	
132	01/07	ΤΑΚΤ. ΕΠΙΣΤΡΟΦΩΝ ΠΩΛ.		163,00
132	01/07	ΜΕΤΑΦ. ΠΩΛΗΣΕΩΝ ΕΜΠ.	1.956,00	
			= =	

70.10 ΦΩΤΟΚΥΤΤΑΡΑ				
ΑΡ. ΕΓ.	ΗΜΕΡ.	ΑΙΤΙΟΛΟΓΙΑ	ΠΟΣΑ	
			Χ	Π
71	16/04	Δ.Α. - Τ.Π. Νο55		706,00
132	01/07	ΜΕΤΑΦ. ΠΩΛΗΣΕΩΝ ΕΜΠΟΡ	706,00	
			= =	

72.28 ΠΩΛΗΣΕΙΣ ΕΙΔΩΝ ΣΥΣΚΕΥΑΣΙΑΣ				
ΑΡ. ΕΓ.	ΗΜΕΡ.	ΑΙΤΙΟΛΟΓΙΑ	ΠΟΣΑ	
			Χ	Π
101	03/06	Δ.Α. - Τ.Π. Νο75		280,00
133	01/07	ΜΕΤΑΦ. ΛΟΙΠ. ΕΞΟΔΩΝ 80	280,00	
			= =	

75.05 ΕΝΟΙΚΙΑ ΚΤΙΡΙΩΝ - ΤΕΧΝΙΚΟΣ ΕΞΟΠΛΙΣΜΟΣ				
ΑΡ. ΕΓ.	ΗΜΕΡ.	ΑΙΤΙΟΛΟΓΙΑ	ΠΟΣΑ	
			Χ	Π
17	29/01	ΕΝΟΙΚΙΟ ΙΑΝ. - ΜΑΡΤΙΟΥ		1.320,00
77	27/04	ΕΝΟΙΚΙΟ ΑΠΡ. - ΙΟΥΝΙΟΥ		1.320,00
133	01/07	ΜΕΤΑΦ. ΛΟΙΠ. ΕΞΟΔΩΝ 80	2.640,00	
			= =	

76.02 ΔΟΥΛΕΥΜΕΝΟΙ ΤΟΚΟΙ ΓΡΑΜΜ. ΕΙΣΠΡΑΚΤΕΩΝ				
ΑΡ. ΕΓ.	ΗΜΕΡ.	ΑΙΤΙΟΛΟΓΙΑ	ΠΟΣΑ	
			Χ	Π
30	13/02	ΕΞ.ΤΙΜ.Νο 20 /ΣΥΝ. ΓΚΟΤΣΗ		114,50
133	01/07	ΜΕΤΑΦ.ΛΟΙΠ. ΕΞΟΔΩΝ 80	114,50	
			=	=

76.03 ΛΟΙΠΟΙ ΠΙΣΤΩΤΙΚΟΙ ΤΟΚΟΙ				
ΑΡ. ΕΓ.	ΗΜΕΡ.	ΑΙΤΙΟΛΟΓΙΑ	ΠΟΣΑ	
			Χ	Π
127	01/07	ΕΠΙΒΑΡ.ΠΕΛΑΤΗ ΜΕ ΤΟΚΟΥΣ		56,88
133	01/07	ΜΕΤΑΦ.ΛΟΙΠ. ΕΞΟΔΩΝ 80	56,88	
			=	=

80.00 ΛΟΓ. ΓΕΝΙΚΗΣ ΕΚΜΕΤΑΛΛΕΥΣΗΣ				
ΑΡ. ΕΓ.	ΗΜΕΡ.	ΑΙΤΙΟΛΟΓΙΑ	ΠΟΣΑ	
			Χ	Π
129	01/07	ΜΕΤΑΦ. ΑΠΘΘ. ΑΡΧΗΣ Λ.80	35.112,00	
130	01/07	ΜΕΤΑΦ. ΑΓΟΡΩΝ ΧΡΗΣΕΩΣ	4.633,90	
131	01/07	ΜΕΤΑΦ. ΟΡΓΑΝΙΚΩΝ ΕΞΟΔΩΝ	44.820,96	
132	01/07	ΜΕΤΑΦ.ΠΩΛΗΣΕΩΝ ΕΜΠ/ΤΩΝ		11.264,00
133	01/07	ΜΕΤΑΦ.ΛΟΙΠΩΝΕΣΟΔΩΝ Λ.80		3.091,38
134	01/07	ΜΕΤΑΦ. ΑΠΟΘΕΜΑΤΩΝ Λ.80		30.322,98
135	01/07	ΜΕΤΑΦΟΡΑ ΛΟΓΑΡΙΑΣΜΩΝ		39.888,98
			=	=

80.01 ΜΙΚΤΑ ΑΠΟΤΕΛΕΣΜΑΤΑ ΕΚΜΕΤΑΛΛΕΥΣΗΣ				
ΑΡ. ΕΓ.	ΗΜΕΡ.	ΑΙΤΙΟΛΟΓΙΑ	ΠΟΣΑ	
			Χ	Π
135	01/07	ΜΕΤΑΦΟΡΑ ΛΟΓΑΡΙΑΣΜΩΝ	39.888,98	
136	01/07	ΜΕΤΑΦΟΡΑ ΛΟΓΑΡΙΑΣΜΩΝ	2.811,38	
137	01/07	ΜΕΤΑΦΟΡΑ ΛΟΓΑΡΙΑΣΜΩΝ		280,00
138	01/07	ΜΕΤΑΦΟΡΑ ΛΟΓΑΡΙΑΣΜΩΝ		42.420,36
			=	=

80.02 ΕΞΟΔΑ ΜΗ ΠΡΟΣΔΙΟΡΙΣΤΙΚΑ ΤΩΝ ΜΙΚΤΩΝ ΑΠΟΤΕΛΕΣΜΑΤΩΝ				
ΑΡ. ΕΓ.	ΗΜΕΡ.	ΑΙΤΙΟΛΟΓΙΑ	ΠΟΣΑ	
			Χ	Π
137	01/07	ΜΕΤΑΦΟΡΑ ΛΟΓΑΡΙΑΣΜΩΝ	280,00	
139	01/07	ΜΕΤΑΦΟΡΑ ΛΟΓΑΡΙΑΣΜΩΝ		280,00
			=	=

80.03 ΕΞΟΔΑ ΜΗ ΠΡΟΣΔΙΟΡΙΣΤΙΚΑ ΤΩΝ ΑΠΟΤΕΛΕΣΜΑΤΩΝ				
ΑΡ. ΕΓ.	ΗΜΕΡ.	ΑΙΤΙΟΛΟΓΙΑ	ΠΟΣΑ	
			Χ	Π
140	01/07	ΜΕΤΑΦΟΡΑ ΛΟΓΑΡΙΑΣΜΩΝ	2.640,00	
136	01/07	ΜΕΤΑΦΟΡΑ ΛΟΓΑΡΙΑΣΜΩΝ		2.640,00
140	01/07	ΜΕΤΑΦΟΡΑ ΛΟΓΑΡΙΑΣΜΩΝ	171,38	
136	01/07	ΜΕΤΑΦΟΡΑ ΛΟΓΑΡΙΑΣΜΩΝ		171,38
			=	=

81.00 ΕΚΤΑΚΤΑ & ΑΝΟΡΓΑΝΑ ΕΞΟΔΑ				
ΑΡ. ΕΓ.	ΗΜΕΡ.	ΑΙΤΙΟΛΟΓΙΑ	ΠΟΣΑ	
			Χ	Π
103	07/06	ΑΓΟΡΑ ΛΑΧΕΙΟΥ	90,00	
138	01/07	ΜΕΤΑΦΟΡΑ ΛΟΓΑΡΙΑΣΜΩΝ		90,00
			=	=

81.01 ΕΚΤΑΚΤΑ ΚΑΙ ΑΝΟΡΓΑΝΑ ΕΞΟΔΑ				
ΑΡ. ΕΓ.	ΗΜΕΡ.	ΑΙΤΙΟΛΟΓΙΑ	ΠΟΣΑ	
			Χ	Π
140	01/07	ΜΕΤΑΦΟΡΑ ΛΟΓΑΡΙΑΣΜΩΝ	571,49	
128	01/07	ΔΙΑΠΙΣΤΩΣΗ ΠΛΕΟΝΑΣΜΑΤ.		571,49
			=	=

81.02 ΕΚΤΑΚΤΕΣ ΖΗΜΙΕΣ				
ΑΡ. ΕΓ.	ΗΜΕΡ.	ΑΙΤΙΟΛΟΓΙΑ	ΠΟΣΑ	
			Χ	Π
95	24/05	ΖΗΜ.ΑΝΕΠΙΔ.ΕΙΣΠΡ.ΠΕΛΑΤΗ	160,00	
140	01/07	ΜΕΤΑΦΟΡΑ ΛΟΓΑΡΙΑΣΜΩΝ		160,00
			=	=

81.03 ΕΚΤΑΚΤΑ ΚΕΡΔΗ				
ΑΡ. ΕΓ.	ΗΜΕΡ.	ΑΙΤΙΟΛΟΓΙΑ	ΠΟΣΑ	
			Χ	Π
67	09/04	ΚΕΡΔΟΣ ΕΚΠΟΙΗΣΗ Η/Υ		197,50
112	26/06	ΕΠΙΤΑΓΗ ΟΠΑΠ		49.950,00
140	01/07	ΜΕΤΑΦΟΡΑ ΛΟΓΑΡΙΑΣΜΩΝ	197,50	
140	01/07	ΜΕΤΑΦΟΡΑ ΛΟΓΑΡΙΑΣΜΩΝ	49.950,00	
			=	=

82.01 ΕΣΟΔΑ ΠΡΟΗΓΟΥΜΕΝΗΣ ΧΡΗΣΗΣ				
ΑΡ. ΕΓ.	ΗΜΕΡ.	ΑΙΤΙΟΛΟΓΙΑ	ΠΟΣΑ	
			Χ	Π
11	18/01	ΓΡΑΜΜ. ΕΙΣΠΡΑΞΗΣ Νο3		2.949,99
140	01/07	ΜΕΤΑΦΟΡΑ ΛΟΓΑΡΙΑΣΜΩΝ	2.949,99	
			=	=

86.00 ΑΠΟΤΕΛΕΣΜΑΤΑ ΧΡΗΣΗΣ				
	ΗΜΕΡ.	ΑΙΤΙΟΛΟΓΙΑ	ΠΟΣΑ	
			Χ	Π
138	01/07	ΜΕΤΑΦΟΡΑ ΛΟΓΑΡΙΑΣΜΩΝ	42.420,36	
139	01/07	ΜΕΤΑΦΟΡΑ ΛΟΓΑΡΙΑΣΜΩΝ	530,00	
141	01/07	ΜΕΤΑΦΟΡΑ ΛΟΓΑΡΙΑΣΜΩΝ	13.530,00	
140	01/07	ΜΕΤΑΦΟΡΑ ΛΟΓΑΡΙΑΣΜΩΝ		56.480,36
			=	=

86.99 ΚΑΘΑΡΑ ΑΠΟΤΕΛΕΣΜΑΤΑ ΧΡΗΣΗΣ				
ΑΡ. ΕΓ.	ΗΜΕΡ.	ΑΙΤΙΟΛΟΓΙΑ	ΠΟΣΑ	
			Χ	Π
141	01/07	ΜΕΤΑΦΟΡΑ ΛΟΓΑΡΙΑΣΜΩΝ	13.530,00	
142	01/07	ΜΕΤΑΦΟΡΑ ΛΟΓΑΡΙΑΣΜΩΝ		13.530,00
			=	=

88.00 ΚΑΘΑΡΑ ΚΕΡΔΗ ΧΡΗΣΕΩΣ				
ΑΡ. ΕΓ.	ΗΜΕΡ.	ΑΙΤΙΟΛΟΓΙΑ	ΠΟΣΑ	
			Χ	Π
141	01/07	ΜΕΤΑΦΟΡΑ ΛΟΓΑΡΙΑΣΜΩΝ		13.530,00
143	01/07	ΜΕΤΑΦΟΡΑ ΛΟΓΑΡΙΑΣΜΩΝ	13.530,00	
			=	=

89.00 ΙΣΟΛΟΓΙΣΜΟΣ ΑΝΟΙΓΜΑΤΟΣ ΧΡΗΣΗΣ				
ΑΡ. ΕΓ.	ΗΜΕΡ.	ΑΙΤΙΟΛΟΓΙΑ	ΠΟΣΑ	
			Χ	Π
1	01/01	ΕΓΓΡΑΦΗ ΑΝΟΙΓΜΑΤΟΣ		438.025,00
2	01/01	ΕΓΓΡΑΦΗ ΑΝΟΙΓΜΑΤΟΣ	438.025,00	
			=	=

89.01 ΙΣΟΛΟΓΙΣΜΟΣ ΚΛΕΙΣΙΜΑΤΟΣ ΧΡΗΣΗΣ				
ΑΡ. ΕΓ.	ΗΜΕΡ.	ΑΙΤΙΟΛΟΓΙΑ	ΠΟΣΑ	
			Χ	Π
144	01/07	ΙΣΟΛΟΓΙΣΜΟΣ ΚΛΕΙΣΙΜΟΣ ΧΡ		458.021,96
145	01/07	ΙΣΟΛΟΓΙΣΜΟΣ ΚΛΕΙΣΙΜΟΣ ΧΡ	458.021,96	
			=	=

ΑΝΑΛΥΤΙΚΟ ΚΑΘΟΛΙΚΟ - ΑΝΑΛΥΣΗ ΤΡΙΤΟΒΑΘΜΙΩΝ

01.02.00 ΕΜΠΟΡΕΥΜΑΤΑ Γ. ΓΚΟΤΣΗ				
ΑΡ. ΕΓ.	ΗΜΕΡ.	ΑΙΤΙΟΛΟΓΙΑ	ΠΟΣΑ	
			Χ	Π
108	18/06	ΕΜΠ/ΤΑ ΓΚΟΤΣΗ ΠΑΡΑΚΑΤ	8,00	
116	29/06	ΑΝΤΙΛΟΓΙΣΜΟΣ		8,00
			=	=

05.02.00 Γ. ΓΚΟΤΣΗ				
ΑΡ. ΕΓ.	ΗΜΕΡ.	ΑΙΤΙΟΛΟΓΙΑ	ΠΟΣΑ	
			Χ	Π
108	18/06	ΕΜΠ/ΤΑ ΓΚΟΤΣΗ ΠΑΡΑΚΑΤ		8,00
116	29/06	ΑΝΤΙΛΟΓΙΣΜΟΣ	8,00	
			=	=

10.00.00 ΒΟΥΛΩΜΕΝΟ ΑΙΓΙΟΥ				
ΑΡ. ΕΓ.	ΗΜΕΡ.	ΑΙΤΙΟΛΟΓΙΑ	ΠΟΣΑ	
			Χ	Π
1	01/01	ΕΓΓΡΑΦΗ ΑΝΟΙΓΜΑΤΟΣ	73.300,00	
144	01/07	ΚΛΕΙΣΙΜΟ ΙΣΟΛΟΓΟΣΜΟΥ		73.300,00
			=	=

11.00.00 ΚΑΤΑΣΤΗΜΑ ΙΣΟΓΕΙΟ				
ΑΡ. ΕΓ.	ΗΜΕΡ.	ΑΙΤΙΟΛΟΓΙΑ	ΠΟΣΑ	
			Χ	Π
1	01/01	ΕΓΓΡΑΦΗ ΑΝΟΙΓΜΑΤΟΣ	74.000,00	
144	01/07	ΚΛΕΙΣΙΜΟ ΙΣΟΛΟΓΟΣΜΟΥ		74.000,00
			=	=

11.00.01 ΚΤΙΡΙΟ ΔΙΩΡΟΦΟ				
ΑΡ. ΕΓ.	ΗΜΕΡ.	ΑΙΤΙΟΛΟΓΙΑ	ΠΟΣΑ	
			Χ	Π
1	01/01	ΕΓΓΡΑΦΗ ΑΝΟΙΓΜΑΤΟΣ	145.000,00	
144	01/07	ΚΛΕΙΣΙΜΟ ΙΣΟΛΟΓΟΣΜΟΥ		145.000,00
			=	=

11.99.00 ΑΠΟΣΒΕΣΜΕΝΟ ΚΑΤΑΣΤΗΜΑ				
ΑΡ. ΕΓ.	ΗΜΕΡ.	ΑΙΤΙΟΛΟΓΙΑ	ΠΟΣΑ	
			Χ	Π
2	01/01	ΕΓΓΡΑΦΗ ΑΝΟΙΓΜΑΤΟΣ		14.800,00
120	01/07	ΑΠΟΣΒΕΣΕΙΣ ΚΤΙΡΙΩΝ		4.440,00
145	01/07	ΚΛΕΙΣΙΜΟ ΙΣΟΛΟΓΟΣΜΟΥ	19.240,00	
			=	=

11.99.01 ΑΠΟΣΒΕΣΜΕΝΟ ΔΙΟΡΟΦΟ ΚΤΙΡΙΟ				
ΑΡ. ΕΓ.	ΗΜΕΡ.	ΑΙΤΙΟΛΟΓΙΑ	ΠΟΣΑ	
			Χ	Π
2	01/01	ΕΓΓΡΑΦΗ ΑΝΟΙΓΜΑΤΟΣ		29.000,00
120	01/07	ΑΠΟΣΒΕΣΕΙΣ ΚΤΙΡΙΩΝ		8.700,00
145	01/07	ΚΛΕΙΣΙΜΟ ΙΣΟΛΟΓΟΣΜΟΥ	37.700,00	
			=	=

13.02.00 ΦΟΡΤΗΓΟ "MERCEDES"				
ΑΡ. ΕΓ.	ΗΜΕΡ.	ΑΙΤΙΟΛΟΓΙΑ	ΠΟΣΑ	
			Χ	Π
1	01/01	ΕΓΓΡΑΦΗ ΑΝΟΙΓΜΑΤΟΣ	71.250,00	
144	01/07	ΚΛΕΙΣΙΜΟ ΙΣΟΛΟΓΟΣΜΟΥ		71.250,00
			=	=

13.02.01 ΗΜΙΦΟΡΤΗΓΟ "TOYOTA"				
ΑΡ. ΕΓ.	ΗΜΕΡ.	ΑΙΤΙΟΛΟΓΙΑ	ΠΟΣΑ	
			Χ	Π
1	01/01	ΕΓΓΡΑΦΗ ΑΝΟΙΓΜΑΤΟΣ	8.550,00	
144	01/07	ΚΛΕΙΣΙΜΟ ΙΣΟΛΟΓΟΣΜΟΥ		8.550,00
			=	=

13.99.00 ΑΠΟΣΒΕΣΜΕΝΟ ΦΟΡΤΗΓΟ "MERCEDES"				
ΑΡ. ΕΓ.	ΗΜΕΡ.	ΑΙΤΙΟΛΟΓΙΑ	ΠΟΣΑ	
			Χ	Π
1	01/01	ΕΓΓΡΑΦΗ ΑΝΟΙΓΜΑΤΟΣ		14.000,00
121	01/07	ΑΠΟΣΒΕΣΕΙΣ ΚΤΙΡΙΩΝ		5.343,75
145	01/07	ΚΛΕΙΣΙΜΟ ΙΣΟΛΟΓΟΣΜΟΥ	19.343,75	
			=	=

13.99.01 ΑΠΟΣΒΕΣΜΕΝΟ ΦΟΡΤΗΓΟ "ΤΟΥΤΑ"				
ΑΡ. ΕΓ.	ΗΜΕΡ.	ΑΙΤΙΟΛΟΓΙΑ	ΠΟΣΑ	
			Χ	Π
2	01/01	ΕΓΓΡΑΦΗ ΑΝΟΙΓΜΑΤΟΣ		1.800,00
121	01/07	ΑΠΟΣΒΕΣΕΙΣ ΜΕΤΑΦ.ΜΕΣΩΝ		641,25
145	01/07	ΚΛΕΙΣΙΜΟ ΙΣΟΛΟΓΟΣΜΟΥ	2.441,25	
			=	=

14.00.00 ΓΡΑΦΕΙΑ				
ΑΡ. ΕΓ.	ΗΜΕΡ.	ΑΙΤΙΟΛΟΓΙΑ	ΠΟΣΑ	
			Χ	Π
1	01/01	ΕΓΓΡΑΦΗ ΑΝΟΙΓΜΑΤΟΣ	500,00	
144	01/07	ΚΛΕΙΣΙΜΟ ΙΣΟΛΟΓΟΣΜΟΥ		500,00
			=	=

14.00.01 ΝΤΟΥΛΑΠΕΣ				
ΑΡ. ΕΓ.	ΗΜΕΡ.	ΑΙΤΙΟΛΟΓΙΑ	ΠΟΣΑ	
			Χ	Π
1	01/01	ΕΓΓΡΑΦΗ ΑΝΟΙΓΜΑΤΟΣ	264,00	
144	01/07	ΚΛΕΙΣΙΜΟ ΙΣΟΛΟΓΟΣΜΟΥ		264,00
			=	=

14.00.02 ΡΑΦΙΑ				
ΑΡ. ΕΓ.	ΗΜΕΡ.	ΑΙΤΙΟΛΟΓΙΑ	ΠΟΣΑ	
			Χ	Π
1	01/01	ΕΓΓΡΑΦΗ ΑΝΟΙΓΜΑΤΟΣ	115,00	
144	01/07	ΚΛΕΙΣΙΜΟ ΙΣΟΛΟΓΟΣΜΟΥ		115,00
			=	=

14.00.03 ΚΑΡΕΚΛΕΣ				
ΑΡ. ΕΓ.	ΗΜΕΡ.	ΑΙΤΙΟΛΟΓΙΑ	ΠΟΣΑ	
			Χ	Π
1	01/01	ΕΓΓΡΑΦΗ ΑΝΟΙΓΜΑΤΟΣ	490,00	
144	01/07	ΚΛΕΙΣΙΜΟ ΙΣΟΛΟΓΟΣΜΟΥ		490,00
			=	=

14.02.00 ΑΡΙΘΜΟΜΗΧΑΝΕΣ CASIO				
ΑΡ. ΕΓ.	ΗΜΕΡ.	ΑΙΤΙΟΛΟΓΙΑ	ΠΟΣΑ	
			Χ	Π
1	01/01	ΕΓΓΡΑΦΗ ΑΝΟΙΓΜΑΤΟΣ	450,00	
144	01/07	ΚΛΕΙΣΙΜΟ ΙΣΟΛΟΓΟΣΜΟΥ	=	450,00
			=	=

14.03.00 Η/Υ "IBM"				
ΑΡ. ΕΓ.	ΗΜΕΡ.	ΑΙΤΙΟΛΟΓΙΑ	ΠΟΣΑ	
			Χ	Π
1	01/01	ΕΓΓΡΑΦΗ ΑΝΟΙΓΜΑΤΟΣ	1.500,00	
65	09/04	ΜΕΤΑΦΟΡΑ ΑΠΟΣΒ.		347,50
66	09/04	Δ.Α. - Τ.Π. Νο51		1.350,00
67	09/04	ΚΕΡΔΟΣ ΕΚΠΟΙΗΣΗ Η/Υ	197,50	
			=	=

14.03.02 Η/Υ "SAMSUNG"				
ΑΡ. ΕΓ.	ΗΜΕΡ.	ΑΙΤΙΟΛΟΓΙΑ	ΠΟΣΑ	
			Χ	Π
63	09/04	Δ.Α. - Τ.Π. Νο50	2.800,00	
144	01/07	ΚΛΕΙΣΙΜΟ ΙΣΟΛΟΓΟΣΜΟΥ	=	2.800,00
			=	=

14.09.00 AIRCONDITION				
ΑΡ. ΕΓ.	ΗΜΕΡ.	ΑΙΤΙΟΛΟΓΙΑ	ΠΟΣΑ	
			Χ	Π
1	16/02	Δ.Α. - Τ.Π. Νο19	850,00	
144	01/07	ΚΛΕΙΣΙΜΟ ΙΣΟΛΟΓΟΣΜΟΥ	=	850,00
			=	=

14.99.00 ΑΠΟΣΒΕΣΜΕΝΑ ΕΠΙΠΛΑ				
ΑΡ. ΕΓ.	ΗΜΕΡ.	ΑΙΤΙΟΛΟΓΙΑ	ΠΟΣΑ	
			Χ	Π
2	01/01	ΕΓΓΡΑΦΗ ΑΝΟΙΓΜΑΤΟΣ		253,00
122	01/07	ΑΠΟΣΒ. ΕΠΙΠΛΩΝ&Λ.ΕΞΟΠΛ.		68,45
145	01/07	ΚΛΕΙΣΙΜΟ ΙΣΟΛΟΓΟΣΜΟΥ	321,45	
			=	=

14.99.02 ΑΠΟΣΒΕΣΜΕΝΕΣ ΜΗΧΑΝΕΣ ΓΡΑΦΕΙΟΥ				
ΑΡ. ΕΓ.	ΗΜΕΡ.	ΑΙΤΙΟΛΟΓΙΑ	ΠΟΣΑ	
			Χ	Π
2	01/01	ΕΓΓΡΑΦΗ ΑΝΟΙΓΜΑΤΟΣ		87,00
122	01/07	ΑΠΟΣΒ. ΕΠΙΠΛΩΝ&Λ.ΕΞ		22,80
145	01/07	ΚΛΕΙΣΙΜΟ ΙΣΟΛΟΓΟΣΜΟΥ	109,80	
			=	=

14.99.03 ΑΠΟΣΒΕΣΜΕΝΟΣ Η/Υ				
ΑΡ. ΕΓ.	ΗΜΕΡ.	ΑΙΤΙΟΛΟΓΙΑ	ΠΟΣΑ	
			Χ	Π
2	01/01	ΕΓΓΡΑΦΗ ΑΝΟΙΓΜΑΤΟΣ		310,00
64	09/04	ΥΠΟΛΟΓ. ΑΠΟΣΒΕΣΕΙΣ		37,50
65	09/04	ΜΕΤΑΦΟΡΑ ΛΟΓ/ΣΜΟΥ	347,50	
122	01/07	ΑΠΟΣΒ. ΕΠΙΠΛΩΝ&Λ.ΕΞ		70,00
145	01/07	ΚΛΕΙΣΙΜΟ ΙΣΟΛΟΓΟΣΜΟΥ	70,00	
			=	=

14.99.09 ΑΠΟΣΒ/ΝΟΛΟΙΠΟΣ ΕΞΟΠΛΙΣΜΟΣ				
ΑΡ. ΕΓ.	ΗΜΕΡ.	ΑΙΤΙΟΛΟΓΙΑ	ΠΟΣΑ	
			Χ	Π
122	01/07	ΑΠΟΣΒ. ΕΠΙΠΛΩΝ&Λ.ΕΞ		28,33
145	01/07	ΚΛΕΙΣΙΜΟ ΙΣΟΛΟΓΟΣΜΟΥ	28,33	
			=	=

20.00.00 ΑΠΟΘΕΜΑ ΚΑΛΩΔΙΑ				
ΑΡ. ΕΓ.	ΗΜΕΡ.	ΑΙΤΙΟΛΟΓΙΑ	ΠΟΣΑ	
			Χ	Π
1	01/01	ΕΓΓΡΑΦΗ ΑΝΟΙΓΜΑΤΟΣ	8.925,00	
129	01/07	ΜΕΤΑΦ.ΑΠΘ.ΑΡΧΗΣ 80		8.925,00
134	01/07	ΜΕΤΑΦ.ΑΠΘ.ΤΕΛΟΣ 80	7.935,00	
144	01/07	ΚΛΕΙΣΙΜΟ ΙΣΟΛΟΓΟΣΜΟΥ		7.935,00
			=	=

20.00.01 ΑΓΟΡΕΣ ΚΑΛΩΔΙΩΝ				
ΑΡ. ΕΓ.	ΗΜΕΡ.	ΑΙΤΙΟΛΟΓΙΑ	ΠΟΣΑ	
			Χ	Π
3	02/01	Δ.Α. - Τ.Π. Νο8	285,00	
130	01/07	ΜΕΤΑΦ. ΑΓΟΡΩΝ ΧΡΗΣΕΩΣ		285,00
			=	=

20.01.00 ΑΠΟΘΕΜΑ ΣΩΛΗΝΩΝ				
ΑΡ. ΕΓ.	ΗΜΕΡ.	ΑΙΤΙΟΛΟΓΙΑ	ΠΟΣΑ	
			Χ	Π
1	01/01	ΕΓΓΡΑΦΗ ΑΝΟΙΓΜΑΤΟΣ	650,00	
129	01/07	ΜΕΤΑΦ.ΑΠΟΘ.ΑΡΧΗΣ 80		650,00
134	01/07	ΜΕΤΑΦ.ΑΠΟΘ.ΤΕΛΟΣ 80	800,00	
144	01/07	ΚΛΕΙΣΙΜΟ ΙΣΟΛΟΓΟΣΜΟΥ		800,00
			=	=

20.01.01 ΑΓΟΡΕΣ ΣΩΛΗΝΩΝ				
ΑΡ. ΕΓ.	ΗΜΕΡ.	ΑΙΤΙΟΛΟΓΙΑ	ΠΟΣΑ	
			Χ	Π
3	02/01	Δ.Α. - Τ.Π. Νο8	150,00	
130	01/07	ΜΕΤΑΦ. ΑΓΟΡΩΝ ΧΡΗΣΕΩΣ		150,00
			=	=

20.02.00 ΑΠΟΘΕΜΑ ΔΙΑΚΟΠΤΩΝ				
ΑΡ. ΕΓ.	ΗΜΕΡ.	ΑΙΤΙΟΛΟΓΙΑ	ΠΟΣΑ	
			Χ	Π
1	01/01	ΕΓΓΡΑΦΗ ΑΝΟΙΓΜΑΤΟΣ	6.250,00	
129	01/07	ΜΕΤΑΦ.ΑΠΟΘ.ΑΡΧΗΣ 80		6.250,00
134	01/07	ΜΕΤΑΦ.ΑΠΟΘ.ΤΕΛΟΣ 80	3.750,00	
144	01/07	ΚΛΕΙΣΙΜΟ ΙΣΟΛΟΓΟΣΜΟΥ		3.750,00
			=	=

20.03.00 ΑΠΟΘΕΜΑ ΛΑΜΠΩΝ				
ΑΡ. ΕΓ.	ΗΜΕΡ.	ΑΙΤΙΟΛΟΓΙΑ	ΠΟΣΑ	
			Χ	Π
1	01/01	ΕΓΓΡΑΦΗ ΑΝΟΙΓΜΑΤΟΣ	180,00	
129	01/07	ΜΕΤΑΦ.ΑΠΟΘ.ΑΡΧΗΣ 80		180,00
134	01/07	ΜΕΤΑΦ.ΑΠΟΘ.ΤΕΛΟΣ 80	140,00	
144	01/07	ΚΛΕΙΣΙΜΟ ΙΣΟΛΟΓΟΣΜΟΥ		140,00
			=	=

20.04.00 ΑΠΟΘΕΜΑ ΝΤΟΥΙ ΠΟΡΣΕΛΑΝΗΣ				
ΑΡ. ΕΓ.	ΗΜΕΡ.	ΑΙΤΙΟΛΟΓΙΑ	ΠΟΣΑ	
			Χ	Π
1	01/01	ΕΓΓΡΑΦΗ ΑΝΟΙΓΜΑΤΟΣ	80,00	
129	01/07	ΜΕΤΑΦ.ΑΠΟΘ.ΑΡΧΗΣ 80		80,00
134	01/07	ΜΕΤΑΦ.ΑΠΟΘ.ΤΕΛΟΣ 80	93,00	
144	01/07	ΚΛΕΙΣΙΜΟ ΙΣΟΛΟΓΟΣΜΟΥ		93,00
			=	=

20.04.01 ΑΓΟΡΕΣ ΝΤΟΥΙ				
ΑΡ. ΕΓ.	ΗΜΕΡ.	ΑΙΤΙΟΛΟΓΙΑ	ΠΟΣΑ	
			Χ	Π
59	02/04	ΤΙΜ. ΠΩΛΗΣΕΙΣ Νο48	45,00	
130	01/07	ΜΕΤΑΦ. ΑΓΟΡΩΝ ΧΡΗΣΗΣ		45,00
			=	=

20.05.00 ΑΠΟΘΕΜΑ ΠΙΝΑΚΩΝ "ΦΩΤΚΑ"				
ΑΡ. ΕΓ.	ΗΜΕΡ.	ΑΙΤΙΟΛΟΓΙΑ	ΠΟΣΑ	
			Χ	Π
1	01/01	ΕΓΓΡΑΦΗ ΑΝΟΙΓΜΑΤΟΣ	629,00	
129	01/07	ΜΕΤΑΦ.ΑΠΟΘ.ΑΡΧΗΣ 80		629,00
134	01/07	ΜΕΤΑΦ.ΑΠΟΘ.ΤΕΛΟΣ 80	721,50	
144	01/07	ΚΛΕΙΣΙΜΟ ΙΣΟΛΟΓΟΣΜΟΥ		721,50
			=	=

20.05.01 ΑΓΟΡΕΣ ΠΙΝΑΚΩΝ				
ΑΡ. ΕΓ.	ΗΜΕΡ.	ΑΙΤΙΟΛΟΓΙΑ	ΠΟΣΑ	
			Χ	Π
55	04/01	Δ.Α. - Τ.Π. Νο10	74,00	
84	06/05	Δ.Α. - Τ.Π. Νο72	111,00	
123	01/07	ΤΑΚΤ.ΕΚΠΤΩΣΕΩΝ ΑΓΟΡΩΝ		11,10
130	01/07	ΜΕΤΑΦ. ΑΓΟΡΩΝ ΧΡΗΣΕΩΣ		173,90
			=	=

20.05.03 ΕΚΠΤΩΣΕΙΣ ΠΙΝΑΚΩΝ "ΦΩΤΚΑ"				
ΑΡ. ΕΓ.	ΗΜΕΡ.	ΑΙΤΙΟΛΟΓΙΑ	ΠΟΣΑ	
			Χ	Π
85	08/05	ΠΙΣΤΩΤΙΚΟ ΤΙΜΟΛΟΓΙΟ Νο10		11,10
123	01/07	ΤΑΚΤ.ΕΚΠΤΩΣΕΩΝ ΑΓΟΡΩΝ	11,10	
			=	=

20.06.00 ΑΠΟΘΕΜΑ ΑΣΦΑΛΕΙΩΝ				
ΑΡ. ΕΓ.	ΗΜΕΡ.	ΑΙΤΙΟΛΟΓΙΑ	ΠΟΣΑ	
			Χ	Π
1	01/01	ΕΓΓΡΑΦΗ ΑΝΟΙΓΜΑΤΟΣ	198,00	
129	01/07	ΜΕΤΑΦ.ΑΠΟΘ.ΑΡΧΗΣ 80		198,00
134	01/07	ΜΕΤΑΦ.ΑΠΟΘ.ΤΕΛΟΣ 80	268,00	
144	01/07	ΚΛΕΙΣΙΜΟ ΙΣΟΛΟΓΟΣΜΟΥ		268,00
			=	=

20.06.01 ΑΓΟΡΕΣ ΑΣΦΑΛΕΙΕΣ				
ΑΡ. ΕΓ.	ΗΜΕΡ.	ΑΙΤΙΟΛΟΓΙΑ	ΠΟΣΑ	
			Χ	Π
54	04/01	Δ.Α. - Τ.Π. Νο10	70,00	
130	07/01	ΜΕΤΑΦ. ΑΓΟΡΩΝ ΧΡΗΣΗΣ		70,00
			=	=

20.07.00 ΑΠΟΘΕΜΑ ΠΡΙΖΩΝ ΤΗΛΕΦΩΝΟΥ				
ΑΡ. ΕΓ.	ΗΜΕΡ.	ΑΙΤΙΟΛΟΓΙΑ	ΠΟΣΑ	
			Χ	Π
1	01/01	ΕΓΓΡΑΦΗ ΑΝΟΙΓΜΑΤΟΣ	6.000,00	
129	01/07	ΜΕΤΑΦ.ΑΠΟΘ.ΑΡΧΗΣ 80		6.000,00
134	01/07	ΜΕΤΑΦ.ΑΠΟΘ.ΤΕΛΟΣ 80	5.500,00	
144	01/07	ΚΛΕΙΣΙΜΟ ΙΣΟΛΟΓΟΣΜΟΥ		5.500,00
			=	=

20.07.01 ΑΓΟΡΕΣ ΠΡΙΖΩΝ ΤΗΛΕΦΩΝΟΥ				
ΑΡ. ΕΓ.	ΗΜΕΡ.	ΑΙΤΙΟΛΟΓΙΑ	ΠΟΣΑ	
			Χ	Π
105	15/06	Δ.Α. - Τ.Π. Νο78	400,00	
130	07/01	ΜΕΤΑΦ. ΑΓΟΡΩΝ ΧΡΗΣΗΣ		400,00
			=	=

20.08.00 ΑΠΟΘΕΜΑ ΠΡΙΖΩΝ TV				
ΑΡ. ΕΓ.	ΗΜΕΡ.	ΑΙΤΙΟΛΟΓΙΑ	ΠΟΣΑ	
			Χ	Π
1	01/01	ΕΓΓΡΑΦΗ ΑΝΟΙΓΜΑΤΟΣ	5.500,00	
129	01/07	ΜΕΤΑΦ.ΑΠΟΘ.ΑΡΧΗΣ 80		5.500,00
134	01/07	ΜΕΤΑΦ.ΑΠΟΘ.ΤΕΛΟΣ 80	3.685,00	
144	01/07	ΚΛΕΙΣΙΜΟ ΙΣΟΛΟΓΟΣΜΟΥ		3.685,00
			=	=

20.09.00 ΑΠΟΘΕΜΑ ΘΕΡΜΟΣΤΑΤΩΝ				
ΑΡ. ΕΓ.	ΗΜΕΡ.	ΑΙΤΙΟΛΟΓΙΑ	ΠΟΣΑ	
			Χ	Π
1	01/01	ΕΓΓΡΑΦΗ ΑΝΟΙΓΜΑΤΟΣ	3.200,00	
129	01/07	ΜΕΤΑΦ.ΑΠΟΘ.ΑΡΧΗΣ 80		3.200,00
134	01/07	ΜΕΤΑΦ.ΑΠΟΘ.ΤΕΛΟΣ 80	2.880,00	
144	01/07	ΚΛΕΙΣΙΜΟ ΙΣΟΛΟΓΟΣΜΟΥ		2.880,00
			=	=

20.09.01 ΑΓΟΡΕΣ ΘΕΡΜΟΣΤΑΤΩΝ				
ΑΡ. ΕΓ.	ΗΜΕΡ.	ΑΙΤΙΟΛΟΓΙΑ	ΠΟΣΑ	
			Χ	Π
5	04/01	Δ.Α. - Τ.Π. Νο10	800,00	
59	02/04	ΤΙΜ. ΠΩΛΗΣΕΙΣ Νο48	960,00	
130	01/07	ΜΕΤΑΦ. ΑΓΟΡΩΝ ΧΡΗΣΗΣ		1.760,00
			=	=

20.10.00 ΑΠΟΘΕΜΑ ΦΩΤΟΚΥΤΤΑΡΩΝ				
ΑΡ. ΕΓ.	ΗΜΕΡ.	ΑΙΤΙΟΛΟΓΙΑ	ΠΟΣΑ	
			Χ	Π
1	01/01	ΕΓΓΡΑΦΗ ΑΝΟΙΓΜΑΤΟΣ	3.500,00	
129	01/07	ΜΕΤΑΦ.ΑΠΟΘ.ΑΡΧΗΣ 80		3.500,00
134	01/07	ΜΕΤΑΦ.ΑΠΟΘ.ΤΕΛΟΣ 80	4.550,00	
144	01/07	ΚΛΕΙΣΙΜΟ ΙΣΟΛΟΓΟΣΜΟΥ		4.550,00
			=	=

20.10.01 ΑΓΟΡΕΣ ΦΩΤΟΚΥΤΤΑΡΩΝ				
ΑΡ. ΕΓ.	ΗΜΕΡ.	ΑΙΤΙΟΛΟΓΙΑ	ΠΟΣΑ	
			Χ	Π
23	06/02	Δ.Α. - Τ.Π. Νο22	1.750,00	
130	01/07	ΜΕΤΑΦ. ΑΓΟΡΩΝ ΧΡΗΣΗΣ		1.750,00
			=	=

30.00.00 Κ. ΚΟΥΝΙΝΙΩΤΗΣ				
ΑΡ. ΕΓ.	ΗΜΕΡ.	ΑΙΤΙΟΛΟΓΙΑ	ΠΟΣΑ	
			Χ	Π
1	01/01	ΕΓΓΡΑΦΗ ΑΝΟΙΓΜΑΤΟΣ	560,00	
26	11/02	Δ.Α - Τ.Π. Νο12	1.923,40	
27	11/02	ΕΚΠΤΩΣΗ ΤΙΜΟΛ. Νο26		192,34
28	11/02	ΕΞΟΦΛ. ΤΙΜΟΛ. Νο26		1.731,06
144	01/07	ΚΛΕΙΣΙΜΟ ΙΣΟΛΟΓΟΣΜΟΥ		560,00
			=	=

30.00.01 Κ. ΚΟΛΟΚΥΘΑΣ				
ΑΡ. ΕΓ.	ΗΜΕΡ.	ΑΙΤΙΟΛΟΓΙΑ	ΠΟΣΑ	
			Χ	Π
1	01/01	ΕΓΓΡΑΦΗ ΑΝΟΙΓΜΑΤΟΣ	1.250,00	
15	28/01	Δ.Α. - Τ.Π. Νο10	625,40	
16	28/01	ΑΡ. ΕΠΙΤΑΓΗΣ 4420160		625,40
71	16/04	Δ.Α. - Τ.Π. Νο55	1.539,90	
72	16/04	ΕΞ.ΤΙΜ.Νο /ΑΡ.ΕΠ.44566		1.539,90
144	01/07	ΚΛΕΙΣΙΜΟ ΙΣΟΛΟΓΟΣΜΟΥ		1.250,00
			=	=

30.00.02 ΑΝΔΡΙΟΠΟΥΛΟΣ & ΣΙΑ Ο.Ε.				
ΑΡ. ΕΓ.	ΗΜΕΡ.	ΑΙΤΙΟΛΟΓΙΑ	ΠΟΣΑ	
			Χ	Π
1	01/01	ΕΓΓΡΑΦΗ ΑΝΟΙΓΜΑΤΟΣ	880,00	
6	07/01	Δ.Α - Τ.Π. Νο7	3.540,00	
7	07/01	ΕΞΟΦΛ. ΤΙΜΟΛ. Νο7		3.540,00
48	12/03	Δ.Α - Τ.Π. Νο42	169,92	
51	20/03	ΠΙΝΑΚΙΟ ΤΡΑΠ. ΕΡΓΑΣΙΑΣ		169,92
144	01/07	ΚΛΕΙΣΙΜΟ ΙΣΟΛΟΓΟΣΜΟΥ		880,00
			=	=

30.00.03 ΑΦΟΙ ΓΙΑΝΟΠΟΥΛΟΙ				
ΑΡ. ΕΓ.	ΗΜΕΡ.	ΑΙΤΙΟΛΟΓΙΑ	ΠΟΣΑ	
			Χ	Π
1	01/01	ΕΓΓΡΑΦΗ ΑΝΟΙΓΜΑΤΟΣ	1.560,00	
82	04/05	Δ.Α - Τ.Π. Νο60	1.309,80	
83	04/05	ΕΞΟΦΛ.ΤΙΜ.Νο60		1.309,80
93	22/05	ΠΙΣΤΩΤ. ΤΙΜΟΛ. Νο22		136,88
127	01/07	ΕΠΙΒΑΡ. ΠΕΛΑΤΗ ΜΕ ΤΟΚΟΥΣ	56,88	
144	01/07	ΚΛΕΙΣΙΜΟ ΙΣΟΛΟΓΟΣΜΟΥ		1.480,00
			=	=

30.00.04 Γ. ΓΚΟΤΣΗΣ				
ΑΡ. ΕΓ.	ΗΜΕΡ.	ΑΙΤΙΟΛΟΓΙΑ	ΠΟΣΑ	
			Χ	Π
1	01/01	ΕΓΓΡΑΦΗ ΑΝΟΙΓΜΑΤΟΣ	340,00	
29	13/02	ΤΙΜΟΛΟΓΙΟ Νο20	1.711,00	
30	13/02	ΕΞΟΦΛ.ΤΙΜ.Νο20		1.711,00
106	18/06	Δ.Α. -Τ.Π. Νο80	500,32	
107	18/06	ΕΞΟΦΛ.ΤΙΜ.Νο80		500,32
144	01/07	ΚΛΕΙΣΙΜΟ ΙΣΟΛΟΓΟΣΜΟΥ		340,00
			=	=

30.00.05 Π. ΠΡΑΣΙΝΟΣ				
ΑΡ. ΕΓ.	ΗΜΕΡ.	ΑΙΤΙΟΛΟΓΙΑ	ΠΟΣΑ	
			Χ	Π
49	15/03	Δ.Α - Τ.Π. Νο45	2.301,00	
50	15/03	ΕΠΙΤ.ΕΚ. ΠΡΑΣΙΝΟΥ Λ.04/04		2.301,00
			=	=

30.00.06 Β. ΒΙΛΛΙΟΣ				
ΑΡ. ΕΓ.	ΗΜΕΡ.	ΑΙΤΙΟΛΟΓΙΑ	ΠΟΣΑ	
			Χ	Π
101	03/06	Δ.Α - Τ.Π. Νο75	330,40	
102	03/06	ΕΞΟΦΛ.ΤΙΜ.Νο75		330,40
			=	=

30.97.00 Β. ΒΛΑΧΟΣ				
ΑΡ. ΕΓ.	ΗΜΕΡ.	ΑΙΤΙΟΛΟΓΙΑ	ΠΟΣΑ	
			Χ	Π
1	01/01	ΕΓΓΡΑΦΗ ΑΝΟΙΓΜΑΤΟΣ	320,00	
94	24/05	ΤΑΚΤΟΠ. ΛΟΓ/ΣΜΟΥ		160,00
95	24/05	ΖΗΜΙΑ ΑΝΕΠΙΔ.ΕΙΣΠΡΑΞ		160,00
			=	=

30.97.01 Α. ΑΝΑΓΝΩΣΤΟΥ				
ΑΡ. ΕΓ.	ΗΜΕΡ.	ΑΙΤΙΟΛΟΓΙΑ	ΠΟΣΑ	
			Χ	Π
1	01/01	ΕΓΓΡΑΦΗ ΑΝΟΙΓΜΑΤΟΣ	0,01	
11	18/01	ΓΡΑΜΜ. ΕΙΣΠΡ. Νο3		0,01
			=	=

31.00.00 ΑΠ.ΑΝΔΡΙΟΠΟΥΛΟΣ&ΣΙΑ Ο.Ε. ΛΗΞΗΣ 28/02				
ΑΡ. ΕΓ.	ΗΜΕΡ.	ΑΙΤΙΟΛΟΓΙΑ	ΠΟΣΑ	
			Χ	Π
1	01/01	ΕΓΓΡΑΦΗ ΑΝΟΙΓΜΑΤΟΣ	900,00	
24	06/02	ΜΕΤΑΦΟΡΑ ΛΟΓΑΡΙΑΣΜΩΝ		900,00
			=	=

31.00.01 ΑΠ. ΑΦΟΙ ΓΙΑΝΟΠΟΥΛΟΙ Λ.25/04				
ΑΡ. ΕΓ.	ΗΜΕΡ.	ΑΙΤΙΟΛΟΓΙΑ	ΠΟΣΑ	
			Χ	Π
1	01/01	ΕΓΓΡΑΦΗ ΑΝΟΙΓΜΑΤΟΣ	1.500,00	
75	26/04	ΜΕΤΑΦΟΡΑ ΛΟΓ/ΣΜΩΝ		1.500,00
			=	=

31.00.02 ΑΠ.Κ.ΚΟΛΟΚΥΘΑ Λ.26/04				
ΑΡ. ΕΓ.	ΗΜΕΡ.	ΑΙΤΙΟΛΟΓΙΑ	ΠΟΣΑ	
			Χ	Π
1	01/01	ΕΓΓΡΑΦΗ ΑΝΟΙΓΜΑΤΟΣ	1.000,00	1.000,00
75	26/04	ΜΕΤΑΦΟΡΑ ΛΟΓ/ΣΜΩΝ	=	
			=	=

31.00.03 ΑΠΟΔ. Γ. ΓΚΟΤΣΗ Λ.03/03				
ΑΡ. ΕΓ.	ΗΜΕΡ.	ΑΙΤΙΟΛΟΓΙΑ	ΠΟΣΑ	
			Χ	Π
30	13/02	ΜΕΤΑΒ.ΣΥΝ. Γ.ΓΚΟΤΣΗ	970,00	970,00
31	13/02	ΕΞ.ΤΙΜ.Νο 20/ΣΥΝ.ΓΚΟΤΣΗ		
			=	=

31.01.03 ΑΠΟΔ. ΓΚΟΤΣΗ Λ.01/03				
ΑΡ. ΕΓ.	ΗΜΕΡ.	ΑΙΤΙΟΛΟΓΙΑ	ΠΟΣΑ	
			Χ	Π
31	13/02	ΜΕΤΑΒ. ΣΥΝ/ΚΗΣ Ε.Τ.Ε.	970,00	970,00
44	01/03	ΠΙΝΑΚΙΟ Ε.Τ.Ε.	=	
			=	=

31.04.00 ΑΠ. ΑΝΔΡΙΟΠΟΥΛΟΣ & ΣΙΑ Ο.Ε. Λ.28/02				
ΑΡ. ΕΓ.	ΗΜΕΡ.	ΑΙΤΙΟΛΟΓΙΑ	ΠΟΣΑ	
			Χ	Π
24	06/02	ΜΕΤΑΦΟΡΑ ΛΟΓ/ΣΜΟΥ	900,00	900,00
25	06/02	ΔΙΑΚΑΝΟΝΙΣΜΟΣ	=	
			=	=

31.05.01 ΑΠΟΔ. ΑΦΟΙ ΓΙΑΝΝΟΠΟΥΛΟΙ Λ.25/04				
ΑΡ. ΕΓ.	ΗΜΕΡ.	ΑΙΤΙΟΛΟΓΙΑ	ΠΟΣΑ	
			Χ	Π
47	08/03	ΠΡΟΕΞ.ΣΥΝ/ΚΩΝ	1.500,00	1.500,00
75	26/04	ΜΕΤΑΦ. ΛΟΓ/ΣΜΩΝ		
			=	=

31.05.02 ΑΠ. Κ. ΚΟΛΟΚΥΘΑ Λ.26/04				
ΑΡ. ΕΓ.	ΗΜΕΡ.	ΑΙΤΙΟΛΟΓΙΑ	ΠΟΣΑ	
			Χ	Π
47	08/03	ΠΡΟΕΞ.ΣΥΝ/ΚΩΝ	1.000,00	1.000,00
75	26/04	ΜΕΤΑΦ. ΛΟΓ/ΣΜΩΝ		
			=	=

33.00.00 ΠΡΟΚΑΤΑΒΟΛΗ Α. ΑΒΡΑΜΗ				
ΑΡ. ΕΓ.	ΗΜΕΡ.	ΑΙΤΙΟΛΟΓΙΑ	ΠΟΣΑ	
			Χ	Π
104	10/06	ΕΝΤΑΛΜΑ ΠΛΗΡ. Νο70	400,00	
114	28/06	ΚΑΤΑΣΤΑΣΗ ΜΙΣΘΟΔΟΣΙΑΣ		400,00
			=	=

33.13.90 ΦΠΑ ΣΥΜΨ.ΣΤΗΝ ΕΠΟΜ. ΧΡΗΣΗ				
ΑΡ. ΕΓ.	ΗΜΕΡ.	ΑΙΤΙΟΛΟΓΙΑ	ΠΟΣΑ	
			Χ	Π
126	01/07	ΤΑΚΤΟΠΟΙΗΣΗ ΦΠΑ	70,74	
144	01/07	ΚΛΕΙΣΙΜΟ ΙΣΟΛΟΓΟΣΜΟΥ		70,74
			=	=

33.90.00 Κ. ΚΟΛΟΚΥΘΑΣ				
ΑΡ. ΕΓ.	ΗΜΕΡ.	ΑΙΤΙΟΛΟΓΙΑ	ΠΟΣΑ	
			Χ	Π
16	28/01	ΑΡ. ΕΠΙΤΑΓΗΣ 4420160	625,40	
39	26/02	ΕΙΣΠΡ.ΕΠΙΤ.ΚΟΛΟΚΥΘΑ		625,40
			=	=

33.90.01ΕΚΔ. Π. ΠΡΑΣΙΝΟΥ Λ.04/04				
ΑΡ. ΕΓ.	ΗΜΕΡ.	ΑΙΤΙΟΛΟΓΙΑ	ΠΟΣΑ	
			Χ	Π
50	15/03	ΕΠΙΤ.ΕΚΔ.ΠΡΑΣΙΝΟΥ	2.301,00	
62	04/04	ΑΚΑΛΥΠΤΗ ΕΠΙΤΑΓΗ		2.301,00
			=	=

33.90.02 ΕΠΙΤ. ΕΚΔ. Κ. ΚΟΛΟΚΥΘΑ Λ.15/05				
ΑΡ. ΕΓ.	ΗΜΕΡ.	ΑΙΤΙΟΛΟΓΙΑ	ΠΟΣΑ	
			Χ	Π
72	16/04	ΕΞ.ΤΙΜ. Νο55 /ΕΠ.4456624	1.000,00	
88	15/05	ΠΙΝΑΚΙΟ Ε.Τ.Ε.		1.000,00
			=	=

33.91.01 ΕΠ.ΚΑΘΥΣΤ.ΠΡΑΣΙΝΟΥ Λ.04/04				
ΑΡ. ΕΓ.	ΗΜΕΡ.	ΑΙΤΙΟΛΟΓΙΑ	ΠΟΣΑ	
			Χ	Π
62	04/04	ΑΚΑΛΥΠΤΗ ΕΠΙΤΑΓΗ	2.301,00	
144	01/07	ΚΛΕΙΣΙΜΟ ΙΣΟΛΟΓΟΣΜΟΥ		2.301,00
			=	=

33.95.00 ΕΝΟΙΚΙΑΣΤΗΣ Κ. ΚΟΚΛΑΣ				
ΑΡ. ΕΓ.	ΗΜΕΡ.	ΑΙΤΙΟΛΟΓΙΑ	ΠΟΣΑ	
			Χ	Π
17	29/01	ΕΝΟΙΚΙΟ ΙΑΝ. - ΜΑΡΤΙΟΥ	1.367,52	
18	29/01	ΑΠΟΔ. ΕΝΟΙΚΙΟΥ Νο12		1.367,52
77	27/04	ΕΝΟΙΚΙΟ ΑΠΡΙΛ. - ΙΟΥΝΙΟΥ	1.367,52	
78	27/04	ΑΠΟΔ. ΕΝΟΙΚΙΟΥ Νο13		1.367,52
			=	=

36.00.00 ΑΣΦΑΛΙΣΤΡΑ				
ΑΡ. ΕΓ.	ΗΜΕΡ.	ΑΙΤΙΟΛΟΓΙΑ	ΠΟΣΑ	
			Χ	Π
1	01/01	ΕΓΓΡΑΦΗ ΑΝΟΙΓΜΑΤΟΣ	150,00	
37	22/02	ΤΑΚΤΟΠΟΙΗΣΗ ΕΞΟΔΩΝ		150,00
			=	=

38.03.00 ΚΑΤΑΘΕΣΕΙΣ ΟΦΕΩΣ ΣΤΗΝ Ε.Τ.Ε.				
ΑΡ. ΕΓ.	ΗΜΕΡ.	ΑΙΤΙΟΛΟΓΙΑ	ΠΟΣΑ	
			Χ	Π
1	01/01	ΕΓΓΡΑΦΗ ΑΝΟΙΓΜΑΤΟΣ	4.933,00	
43	01/03	ΠΙΝΑΚΙΟ Ε.Τ.Ε.		1.003,00
44	01/03	ΠΙΝΑΚΙΟ Ε.Τ.Ε.	970,00	
76	26/04	ΕΝΤ.ΠΛΗΡΩΜΗΣ Νο58		2.000,00
87	13/05	ΠΙΝ.ΕΤΕ/ΔΟΣΗ ΔΑΝΕΙΟ		1.700,00
144	01/07	ΚΛΕΙΣΙΜΟ ΙΣΟΛΟΓΙΣΜΟΥ		1.200,00
			=	=

38.03.01 ΚΑΤΑΘΕΣΕΙΣ ΟΦΕΩΣ ΣΤΗΝ ΕΡΓΑΣΙΑΣ				
ΑΡ. ΕΓ.	ΗΜΕΡ.	ΑΙΤΙΟΛΟΓΙΑ	ΠΟΣΑ	
			Χ	Π
1	01/01	ΕΓΓΡΑΦΗ ΑΝΟΙΓΜΑΤΟΣ	4.300,00	
51	20/03	ΠΙΝΑΚΙΟ ΕΡΓΑΣΙΑΣ	169,92	
61	03/04	ΠΙΝΑΚΙΟ ΕΡΓΑΣΙΑΣ		1.500,00
97	27/05	ΠΙΝ.ΕΡΓ./ΠΛΗΡ.ΚΕΠΥΟ		260,00
118	29/06	ΠΙΝΑΚΙΟ ΕΡΓ./ΠΛΗΡ.ΠΑΝΙΤΣΑ		1.400,00
144	01/07	ΚΛΕΙΣΙΜΟ ΙΣΟΛΟΓΙΣΜΟΥ		1309,92
			=	=

38.00.00 ΜΕΤΡΗΤΑ				
ΑΡ. ΕΓ.	ΗΜΕΡ.	ΑΙΤΙΟΛΟΓΙΑ	ΠΟΣΑ	
			Χ	Π
1	01/01	ΕΓΓΡΑΦΗ ΑΝΟΙΓΜΑΤΟΣ	9.800,99	
4	02/01	ΕΞΟΦΛ.ΤΙΜΟΛ.Νο8		513,30
7	07/01	ΕΞΟΦΛ.ΤΙΜΟΛ.Νο7	3.540,00	
10	15/01	ΕΞΟΦΛ.ΤΙΜΟΛ.Νο6		172,28
11	18/01	ΓΡΑΜΜ. ΕΙΣΠΡ. Νο3	2.950,00	
13	21/01	ΕΝΤ.ΠΛΗΡΩΜΗΣ Νο8		52,00
14	25/01	ΑΠΟΔΟΣΗ ΦΠΑ		530,00
18	29/01	ΑΠΟΔ. ΕΝΟΙΚΙΟΥ Νο12	1.367,52	
20	30/01	ΕΝΤ.ΠΛΗΡΩΜΗΣ Νο15		2.535,99
22	04/02	ΛΟΓ/ΣΜΟΣ Ο.Τ.Ε.		300,35
25	06/02	ΔΙΑΚΑΝΟΝΙΣΜΟΣ		1.165,00
28	11/02	ΕΞΟΦΛ.ΤΙΜΟΛ.Νο12	1.731,06	
30	13/02	ΕΞ.ΤΙΜ.Νο20 /ΣΥΝ.ΓΚΟΤΣΗ	855,50	
33	14/02	ΕΞΟΦΛ. ΛΟΓ/ΣΜΟΣ Ο.Τ.Ε.		236,00
36	20/02	ΕΝΤ.ΠΛΗΡΩΜΗΣ Νο18		646,96
38	25/02	ΑΠΟΔΟΣΗ ΦΠΑ		358,90
39	26/02	ΕΙΣΠΡ.ΕΠΙΤ.ΚΟΛΟΚΥΘΑ	625,40	
41	27/02	ΕΝΤ.ΠΛΗΡΩΜΗΣ Νο20		2.535,99
46	04/03	ΕΞΟΦΛ.ΤΙΜΟΛ.Νο40		300,90
47	08/03	ΠΡΟΕΞΟΦΛΗΣΗ ΣΥΝ/ΚΩΝ	2.400,00	
53	21/03	ΛΟΓ/ΣΜΟΣ ΔΕΗ		259,60
54	26/03	ΑΠΟΔΟΣΗ ΦΠΑ		21,06
55	28/03	ΑΠΟΔ. ΠΛΗΡΩΜΗΣ Νο32		646,96
57	30/03	ΕΝΤ.ΠΛΗΡΩΜΗΣ Νο40		2.535,99
60	02/04	ΕΞΟΦΛ.ΤΙΜΟΛ.Νο48		1.185,90
68	09/04	ΕΞΟΦΛ.ΤΙΜΟΛ.Νο50		1.711,00
70	15/04	ΕΞΟΦΛ. ΛΟΓ/ΣΜΟΣ Ο.Τ.Ε.		177,00
72	16/04	ΕΞ.ΤΙΜ.Νο55 /ΕΠ.4456624	539,90	
74	25/04	ΑΠΟΔΟΣΗ ΦΠΑ		313,42
78	27/04	ΑΠΟΔ. ΕΝΟΙΚΙΟΥ Νο13	1367,52	
80	29/04	ΕΝΤ.ΠΛΗΡΩΜΗΣ Νο60		2.535,99
83	04/05	ΕΞΟΦΛ.ΤΙΜΟΛ.Νο60	1.309,80	
86	08/05	ΕΞΟΦΛ.ΤΙΜΟΛ.Νο72		117,88
88	15/05	ΠΙΝΑΚΙΟ Ε.Τ.Ε.	1.000,00	
90	17/05	ΕΞ. ΛΟΓ/ΣΜΟΥ ΔΕΗ		188,80
92	20/05	ΕΞΟΦΛ.ΤΙΜΟΛ.Νο30		118,00
96	27/05	ΕΝΤ.ΠΛΗΡΩΜΗΣ Νο65		80,00
		ΣΕ ΜΕΤΑΦΟΡΑ	27.487,69	19.239,27

38.00.00-ΤΑΜΕΙΟ				
ΑΡ. ΕΓ.	ΗΜΕΡ.	ΑΙΤΙΟΛΟΓΙΑ	ΠΟΣΑ	
			Χ	Π
		ΑΠΟ ΜΕΤΑΦΟΡΑ	27.487,69	19.239,27
99	29/05	ΕΝΤ.ΠΛΗΡΩΜΗΣ Νο68		2.535,99
102	03/06	ΕΞΟΦΛ.ΤΙΜΟΛ.Νο75	330,40	
103	07/06	ΑΓΟΡΑ ΛΑΧΕΙΟΥ		90,00
104	10/06	ΕΝΤ.ΠΛΗΡΩΜΗΣ Νο70		400,00
107	18/06	ΕΞΟΦΛ.ΤΙΜΟΛ.Νο80	500,32	
110	20/06	ΕΞ. ΛΟΓ/ΣΜΟΥ Ο.Τ.Ε.		141,60
111	24/06	ΕΝΤ.ΠΛΗΡΩΜΗΣ Νο75		1.000,00
112	26/06	ΕΠΙΤΑΓΗ ΟΠΑΠ	49.950,00	
113	27/06	ΕΝΤ.ΠΛΗΡΩΜΗΣ Νο78		6.986,25
115	28/06	ΕΝΤ.ΠΛΗΡΩΜΗΣ Νο80		2.135,99
119	29/06	ΕΝΤ.ΠΛΗΡΩΜΗΣ Νο83		5.572,00
128	01/07	ΔΙΑΠΙΣΤΩΣΗ ΠΛΕΟΝΑΣΜΑΤΟΣ	571,49	
144	01/07	ΚΛΕΙΣΙΜΟ ΙΣΟΛΟΓΙΣΜΟΥ		40.738,80
			=	=

40.07.00 ΠΑΝΟΣ ΦΑΛΙΔΑΣ				
ΑΡ. ΕΓ.	ΗΜΕΡ.	ΑΙΤΙΟΛΟΓΙΑ	ΠΟΣΑ	
			Χ	Π
1	01/01	ΕΓΓΡΑΦΗ ΑΝΟΙΓΜΑΤΟΣ		314.509,00
143	01/07	ΜΕΤΑΦ. ΚΑΘΑΡΩΝ ΚΕΡΔΩΝ		13.530,00
145	01/07	ΚΛΕΙΣΙΜΟ ΙΣΟΛΟΓΙΣΜΟΥ	328.039,00	
			=	=

41.02.00 ΤΑΚΤΙΚΟ ΑΠΟΘΕΜΑΤΙΚΟ				
ΑΡ. ΕΓ.	ΗΜΕΡ.	ΑΙΤΙΟΛΟΓΙΑ	ΠΟΣΑ	
			Χ	Π
1	01/01	ΕΓΓΡΑΦΗ ΑΝΟΙΓΜΑΤΟΣ		30.000,00
145	01/07	ΚΛΕΙΣΙΜΟ ΙΣΟΛΟΓΙΣΜΟΥ	30.000,00	
			=	=

44.11.00Β. ΒΛΑΧΟΣ				
ΑΡ. ΕΓ.	ΗΜΕΡ.	ΑΙΤΙΟΛΟΓΙΑ	ΠΟΣΑ	
			Χ	Π
1	01/01	ΕΓΓΡΑΦΗ ΑΝΟΙΓΜΑΤΟΣ		160,00
94	24/05	ΤΑΚΤΟΠΟΙΗΣΗ ΛΟΓ/ΣΜΟΥ	160,00	
			=	=

45.10.00 ΔΑΝΕΙΑ Ε.Τ.Ε.				
ΑΡ. ΕΓ.	ΗΜΕΡ.	ΑΙΤΙΟΛΟΓΙΑ	ΠΟΣΑ	
			Χ	Π
2	01/01	ΕΓΓΡΑΦΗ ΑΝΟΙΓΜΑΤΟΣ		17.000,00
87	13/05	ΠΙΝ.ΕΤΕ/ΔΟΣΗ ΔΑΝΕΙΟΥ	1.700,00	
145	01/07	ΚΛΕΙΣΙΜΟ ΙΣΟΛΟΓΙΣΜΟΥ	15.300,00	
			=	=

50.00.00 ΑΦΟΙ ΠΑΝΙΤΣΑ				
ΑΡ. ΕΓ.	ΗΜΕΡ.	ΑΙΤΙΟΛΟΓΙΑ	ΠΟΣΑ	
			Χ	Π
2	01/01	ΕΓΓΡΑΦΗ ΑΝΟΙΓΜΑΤΟΣ		2.400,00
23	06/02	Δ.Α. - Τ.Π. Νο22		2.065,00
25	06/02	ΔΙΑΚΑΝ.ΕΞΟΦΛ.ΤΙΜ.22	2.065,00	
118	29/06	ΠΙΝΑΚΙΟ ΕΡΓΑΣΙΑΣ/ΠΑΝΙΤΣΑΣ	1.400,00	
145	01/07	ΚΛΕΙΣΙΜΟ ΙΣΟΛΟΓΙΣΜΟΥ	1.000,00	
			=	=

50.00.01 Ν. ΝΙΚΟΥ				
ΑΡ. ΕΓ.	ΗΜΕΡ.	ΑΙΤΙΟΛΟΓΙΑ	ΠΟΣΑ	
			Χ	Π
2	01/01	ΕΓΓΡΑΦΗ ΑΝΟΙΓΜΑΤΟΣ		3.100,00
59	02/04	ΤΙΜΟΛ. ΠΩΛΗΣΕΙΣ Νο48		1.185,90
60	02/04	ΕΞΟΦΛ. ΤΙΜΟΛ. Νο48	1.185,90	
119	29/06	ΕΝΤ. ΠΛΗΡΩΜΗΣ Νο83	2.100,00	
145	01/07	ΚΛΕΙΣΙΜΟ ΙΣΟΛΟΓΙΣΜΟΥ	1.000,00	
			=	=

50.00.02 Β. ΒΑΣΣΙΑΚΟΣ				
ΑΡ. ΕΓ.	ΗΜΕΡ.	ΑΙΤΙΟΛΟΓΙΑ	ΠΟΣΑ	
			Χ	Π
2	01/01	ΕΓΓΡΑΦΗ ΑΝΟΙΓΜΑΤΟΣ		3.500,00
5	04/01	Δ.Α. - Τ.Π. Νο10		1.113,92
8	10/01	ΣΥΝ/ΚΕΣ	1.113,92	
119	29/06	ΕΝΤ. ΠΛΗΡΩΜΗΣ Νο83	2.500,00	
145	01/07	ΚΛΕΙΣΙΜΟ ΙΣΟΛΟΓΙΣΜΟΥ	1.000,00	
			=	=

50.00.03 Φ. ΦΩΤΟΥ				
ΑΡ. ΕΓ.	ΗΜΕΡ.	ΑΙΤΙΟΛΟΓΙΑ	ΠΟΣΑ	
			Χ	Π
2	01/01	ΕΓΓΡΑΦΗ ΑΝΟΙΓΜΑΤΟΣ		1.500,00
3	02/01	Δ.Α. - Τ.Π. Νο8		513,30
4	02/01	ΕΞΟΦΛ. ΤΙΜΟΛ. Νο8	513,30	
84	06/05	Δ.Α. - Τ.Π. Νο72		130,98
85	08/05	ΠΙΣΤΩΤ. ΤΙΜΟΛ. Νο10	13,10	
86	08/05	ΕΞΟΦΛ. ΤΙΜΟΛ. Νο72	117,88	
105	15/06	Δ.Α. - Τ.Π. Νο78		472,00
119	29/06	ΕΝΤ. ΠΛΗΡΩΜΗΣ Νο83	972,00	
145	01/07	ΚΛΕΙΣΙΜΟ ΙΣΟΛΟΓΙΣΜΟΥ	1.000,00	
			=	=

50.08.00 Τ. ΤΕΡΠΟΣ				
ΑΡ. ΕΓ.	ΗΜΕΡ.	ΑΙΤΙΟΛΟΓΙΑ	ΠΟΣΑ	
			Χ	Π
34	16/02	Δ.Α. - Τ.Π. Νο19		1.003,00
35	16/02	ΕΠΙΤΑΓΗ ΤΕΡΠΟΥ Λ.02/03	1.003,00	
			=	=

50.08.01 Β. ΒΛΑΧΑΚΗΣ				
ΑΡ. ΕΓ.	ΗΜΕΡ.	ΑΙΤΙΟΛΟΓΙΑ	ΠΟΣΑ	
			Χ	Π
66	09/04	ΤΙΜΟΛ. ΠΩΛΗΣΕΙΣ Νο51	1.593,00	
68	09/04	ΕΞΟΦΛ. ΤΙΜΟΛ. Νο50	1.711,00	
63	09/04	Δ.Α. - Τ.Π. Νο50		3.304,00
			=	=

51.00.00 ΕΚΔ. Ν. ΝΙΚΟΥ Λ.03/04				
ΑΡ. ΕΓ.	ΗΜΕΡ.	ΑΙΤΙΟΛΟΓΙΑ	ΠΟΣΑ	
			Χ	Π
2	01/01	ΕΓΓΡΑΦΗ ΑΝΟΙΓΜΑΤΟΣ		1.500,00
61	03/04	ΠΙΝΑΚΙΟ ΕΡΓΑΣΙΑΣ	1.500,00	
			=	=

51.00.01 ΕΚΔ. Β. ΒΑΣΣΙΑΚΟΣ Λ.27/04				
ΑΡ. ΕΓ.	ΗΜΕΡ.	ΑΙΤΙΟΛΟΓΙΑ	ΠΟΣΑ	
			Χ	Π
2	01/01	ΕΓΓΡΑΦΗ ΑΝΟΙΓΜΑΤΟΣ		2.000,00
76	26/04	ΕΝΤ. ΠΛΗΡΩΜΗΣ Νο53	2.000,00	
			=	=

51.00.02 ΕΚΔ. ΑΦΟΙ ΠΑΝΙΤΣΑ Λ.24/06				
ΑΡ. ΕΓ.	ΗΜΕΡ.	ΑΙΤΙΟΛΟΓΙΑ	ΠΟΣΑ	
			Χ	Π
2	01/01	ΕΓΓΡΑΦΗ ΑΝΟΙΓΜΑΤΟΣ		1.000,00
111	24/06	ΕΝΤ. ΠΛΗΡΩΜΗΣ Νο75	1.000,00	
			=	=

51.00.03 ΕΚΔ. Β. ΒΑΣΣΙΑΚΟΥ Λ.20/02				
ΑΡ. ΕΓ.	ΗΜΕΡ.	ΑΙΤΙΟΛΟΓΙΑ	ΠΟΣΑ	
			Χ	Π
8	10/01	ΣΥΝ/ΚΕΣ		646,96
36	20/02	ΕΝΤ. ΠΛΗΡΩΜΗΣ Νο18	646,96	
			=	=

51.00.04 ΕΚΔ. Β. ΒΑΣΣΙΑΚΟΥ Λ. 31/03				
ΑΡ. ΕΓ.	ΗΜΕΡ.	ΑΙΤΙΟΛΟΓΙΑ	ΠΟΣΑ	
			Χ	Π
8	10/01	ΣΥΝ/ΚΕΣ		646,96
55	28/03	ΑΠΟΔ. ΠΛΗΡΩΜΗΣ Νο32	646,96	
			=	=

53.00.00 ΑΠΟΔΟΧΕΣ ΕΜΜΙΣΘΟΥ ΠΡΟΣΩΠΙΚΟΥ				
ΑΡ. ΕΓ.	ΗΜΕΡ.	ΑΙΤΙΟΛΟΓΙΑ	ΠΟΣΑ	
			Χ	Π
19	30/01	ΚΑΤΑΣΤΑΣΗ ΜΙΣΘΟΔΟΣ		2.535,99
20	30/01	ΕΝΤ. ΠΛΗΡΩΜΗΣ Νο15	2.535,99	
40	27/02	ΚΑΤΑΣΤΑΣΗ ΜΙΣΘΟΔΟΣ		2.535,99
41	27/02	ΕΝΤ. ΠΛΗΡΩΜΗΣ Νο20	2.535,99	
56	30/03	ΚΑΤΑΣΤΑΣΗ ΜΙΣΘΟΔΟΣ		2.535,99
57	30/03	ΕΝΤ. ΠΛΗΡΩΜΗΣ Νο40	2.535,99	
79	29/04	ΚΑΤΑΣΤΑΣΗ ΜΙΣΘΟΔΟΣ		2.535,99
80	29/04	ΕΝΤ. ΠΛΗΡΩΜΗΣ Νο60	2.535,99	
98	29/05	ΚΑΤΑΣΤΑΣΗ ΜΙΣΘΟΔΟΣ		2.535,99
99	29/05	ΕΝΤ. ΠΛΗΡΩΜΗΣ Νο68	2.535,99	
113	28/06	ΚΑΤΑΣΤΑΣΗ ΜΙΣΘΟΔΟΣ		2.535,99
114	28/06	ΕΝΤ. ΠΛΗΡΩΜΗΣ Νο80	2.535,99	
			=	=

53.90.00 ΕΠΙΤΑΓΗ ΑΠΟΔ. Τ.ΤΕΡΠΟΥ Λ. 02/03				
ΑΡ. ΕΓ.	ΗΜΕΡ.	ΑΙΤΙΟΛΟΓΙΑ	ΠΟΣΑ	
			Χ	Π
35	16/02	ΕΠΙΤΑΓ.ΤΕΡΠΟΥ Λ.02/03		1.003,00
43	02/03	ΠΙΝΑΚΙΟ Ε.Τ.Ε.	1.003,00	
			=	=

53.98.00 ΟΤΕ				
ΑΡ. ΕΓ.	ΗΜΕΡ.	ΑΙΤΙΟΛΟΓΙΑ	ΠΟΣΑ	
			Χ	Π
32	14/02	ΛΟΓ/ΣΜΟΣ ΟΤΕ		236,00
33	14/02	ΕΞΟΦΛ. ΟΤΕ	236,00	
69	15/04	ΛΟΓ/ΣΜΟΣ ΟΤΕ		177,00
70	15/04	ΕΞΟΦΛ. ΟΤΕ	177,00	
109	20/06	ΛΟΓ/ΣΜΟΣ ΟΤΕ		141,60
110	20/06	ΕΞΟΦΛ. ΟΤΕ	141,60	
			=	=

53.98.01 ΔΕΗ				
ΑΡ. ΕΓ.	ΗΜΕΡ.	ΑΙΤΙΟΛΟΓΙΑ	ΠΟΣΑ	
			Χ	Π
52	21/03	ΛΟΓ/ΣΜΟΣ ΔΕΗ		259,60
53	21/03	ΕΞΟΦΛ. ΔΕΗ	259,60	
89	17/05	ΛΟΓ/ΣΜΟΣ ΔΕΗ		188,80
90	17/05	ΕΞΟΦΛ. ΔΕΗ	188,80	
			=	=

53.98.02 ΝΤΕΚΟΡΑΤΕΡ Κ. ΚΑΛΛΩΠΙΔΗΣ				
ΑΡ. ΕΓ.	ΗΜΕΡ.	ΑΙΤΙΟΛΟΓΙΑ	ΠΟΣΑ	
			Χ	Π
9	15/01	Τ.Π.Υ. Νο6		172,28
10	15/01	ΕΞΟΦΛ. ΤΙΜΟΛ. Νο6	172,28	
			=	=

53.98.03 ΠΕΡΙΟΔΙΚΟ "Ο ΕΓΚΑΤΑΣΤΑΤΗΣ"				
ΑΡ. ΕΓ.	ΗΜΕΡ.	ΑΙΤΙΟΛΟΓΙΑ	ΠΟΣΑ	
			Χ	Π
12	21/01	ΣΥΝΔΡΟΜΗ ΠΕΡΙΟΔΙΚ		52,00
13	21/01	ΕΝΤ. ΠΛΗΡΩΜΗΣ Νο3	52,00	
			=	=

53.98.04 Π. ΠΛΑΤΥΚΩΣΤΑΣ (ΒΕΝΖΙΝΑΔ.)				
ΑΡ. ΕΓ.	ΗΜΕΡ.	ΑΙΤΙΟΛΟΓΙΑ	ΠΟΣΑ	
			Χ	Π
45	04/03	Δ.Α. - Τ.Π. Νο40		300,90
46	04/03	ΕΞΟΦΛ. ΤΙΜΟΛ. Νο40	300,90	
			=	=

53.98.05 Τ. ΤΑΞΟΠΟΥΛΟΥ (ΚΑΘΑΡΙΣΤΡΙΑ)				
ΑΡ. ΕΓ.	ΗΜΕΡ.	ΑΙΤΙΟΛΟΓΙΑ	ΠΟΣΑ	
			Χ	Π
91	20/05	Τ.Π.Υ. Νο30		118,00
92	20/05	ΕΞΟΦΛ. ΤΙΜΟΛ. Νο30	118,00	
			=	=

54.00.20 ΦΠΑ ΕΙΣΡΟΩΝ ΕΜΠ/ΩΝ 18%				
ΑΡ. ΕΓ.	ΗΜΕΡ.	ΑΙΤΙΟΛΟΓΙΑ	ΠΟΣΑ	
			Χ	Π
3	02/01	Δ.Α. - Τ.Π. Νο8	78,30	
5	04/01	Δ.Α. - Τ.Π. Νο10	169,92	
21	31/01	ΕΚΚΑΘΑΡΙΣΗ ΦΠΑ		248,22
23	06/02	Δ.Α. - Τ.Π. Νο22	315,00	
42	28/02	ΕΚΚΑΘΑΡΙΣΗ ΦΠΑ		315,00
59	02/04	ΤΙΜ. ΠΩΛΗΣΕΙΣ Νο48	180,90	
81	30/04	ΕΚΚΑΘΑΡΙΣΗ ΦΠΑ		180,90
84	06/05	Δ.Α. - Τ.Π. Νο72	19,98	
85	08/05	ΠΙΣΤΩΤΙΚΟ ΤΙΜΟΛ. Νο10		2,00
100	31/05	ΕΚΚΑΘΑΡΙΣΗ ΦΠΑ		17,98
105	15/06	Δ.Α. - Τ.Π. Νο78	72,00	
117	29/06	ΕΚΚΑΘΑΡΙΣΗ ΦΠΑ		72,00
			=	=

54.00.28 ΦΠΑ ΕΙΣΡΟΩΝ ΠΑΓΙΩΝ				
ΑΡ. ΕΓ.	ΗΜΕΡ.	ΑΙΤΙΟΛΟΓΙΑ	ΠΟΣΑ	
			Χ	Π
34	16/02	Δ.Α. - Τ.Π. Νο22	153,00	
42	28/02	ΕΚΚΑΘΑΡΙΣΗ ΦΠΑ		153,00
63	09/04	Δ.Α. - Τ.Π. Νο50	504,00	
66	09/04	Δ.Α. - Τ.Π. Νο51		243,00
81	30/04	ΕΚΚΑΘΑΡΙΣΗ ΦΠΑ		261,00
			=	=

54.00.29 ΦΠΑ ΔΑΠΑΝΩΝ - ΕΞΟΔΩΝ				
ΑΡ. ΕΓ.	ΗΜΕΡ.	ΑΙΤΙΟΛΟΓΙΑ	ΠΟΣΑ	
			Χ	Π
9	15/01	Τ.Π.Υ. Νο6	26,28	
12	21/01	ΣΥΝΔΡΟΜΗ ΠΕΡΙΟΔΙΚΟ	2,00	
21	31/01	ΕΚΚΑΘΑΡΙΣΗ ΦΠΑ		28,28
32	14/02	ΛΟΓ/ΣΜΟΣ ΟΤΕ	36,00	
42	28/02	ΕΚΚΑΘΑΡΙΣΗ ΦΠΑ		36,00
45	04/03	Δ.Α. - Τ.Π. Νο40	45,90	
52	21/03	ΛΟΓ/ΣΜΟΣ ΔΕΗ	17,60	
58	30/03	ΕΚΚΑΘΑΡΙΣΗ ΦΠΑ		63,50
69	15/04	ΛΟΓ/ΣΜΟΣ ΟΤΕ	27,00	
82	30/04	ΕΚΚΑΘΑΡΙΣΗ ΦΠΑ		27,00
89	17/05	ΛΟΓ/ΣΜΟΣ ΔΕΗ	12,80	
91	20/05	Τ.Π.Υ. Νο30	18,00	
100	31/05	ΕΚΚΑΘΑΡΙΣΗ ΦΠΑ		30,80
109	20/06	ΛΟΓ/ΣΜΟΣ ΟΤΕ	21,60	
117	29/06	ΕΚΚΑΘΑΡΙΣΗ ΦΠΑ		21,60
			=	=

54.00.70 ΦΠΑ ΕΚΡΟΩΝ ΕΜΠ/ΤΩΝ.18%				
ΑΡ. ΕΓ.	ΗΜΕΡ.	ΑΙΤΙΟΛΟΓΙΑ	ΠΟΣΑ	
			Χ	Π
6	07/01	Δ.Α. - Τ.Π. Νο7		540,00
15	28/01	Δ.Α. - Τ.Π. Νο10		95,40
21	31/01	ΕΚΚΑΘΑΡΙΣΗ ΦΠΑ	636,40	
26	11/02	Δ.Α. - Τ.Π. Νο12		293,40
27	12/02	ΕΚΠΤΩΣΗ ΤΙΜΟΛ. Νο20	29,34	
29	13/02	Δ.Α. - Τ.Π. Νο20		261,00
42	28/02	ΕΚΚΑΘΑΡΙΣΗ ΦΠΑ	525,06	
48	12/03	Δ.Α. - Τ.Π. Νο42		25,92
49	15/03	Δ.Α. - Τ.Π. Νο45		351,00
58	30/03	ΕΚΚΑΘΑΡΙΣΗ ΦΠΑ	376,92	
72	16/04	Δ.Α. - Τ.Π. Νο55		234,90
81	30/04	ΕΚΚΑΘΑΡΙΣΗ ΦΠΑ	234,90	
82	04/05	Δ.Α. - Τ.Π. Νο60		199,80
93	22/05	ΠΙΣΤΩΤΙΚΟ ΤΙΜΟΛ. Νο22	20,88	
100	31/05	ΕΚΚΑΘΑΡΙΣΗ ΦΠΑ	178,92	
106	18/06	Δ.Α. - Τ.Π. Νο80		76,32
117	29/06	ΕΚΚΑΘΑΡΙΣΗ ΦΠΑ	76,32	
			=	=

54.00.72 ΦΠΑ ΕΚΡΟΩΝ ΛΟΙΠΩΝ ΑΠΟΘΕΜΑΤΩΝ				
ΑΡ. ΕΓ.	ΗΜΕΡ.	ΑΙΤΙΟΛΟΓΙΑ	ΠΟΣΑ	
			Χ	Π
101	03/06	Δ.Α. - Τ.Π. Νο75		50,40
117	29/06	ΕΚΚΑΘΑΡΙΣΗ ΦΠΑ	50,40	
			=	=

54.00.99 ΕΚΚΑΘΑΡΙΣΗ - ΑΠΟΔΟΣΗ ΦΠΑ				
ΑΡ. ΕΓ.	ΗΜΕΡ.	ΑΙΤΙΟΛΟΓΙΑ	ΠΟΣΑ	
			Χ	Π
2	01/01	ΕΓΓΡΑΦΗ ΑΝΟΙΓΜΑΤΟΣ		530,00
14	25/01	ΑΠΟΔΟΣΗ ΦΠΑ	530,00	
21	31/01	ΕΚΚΑΘΑΡΙΣΗ ΦΠΑ		358,90
38	25/02	ΑΠΟΔΟΣΗ ΦΠΑ	358,90	
42	28/02	ΕΚΚΑΘΑΡΙΣΗ ΦΠΑ		21,06
54	26/03	ΑΠΟΔΟΣΗ ΦΠΑ	21,06	
58	30/03	ΕΚΚΑΘΑΡΙΣΗ ΦΠΑ		313,42
74	25/04	ΑΠΟΔΟΣΗ ΦΠΑ	313,42	
81	30/04	ΕΚΚΑΘΑΡΙΣΗ ΦΠΑ	234,00	
100	31/05	ΕΚΚΑΘΑΡΙΣΗ ΦΠΑ		130,14
117	29/06	ΕΚΚΑΘΑΡΙΣΗ ΦΠΑ		33,12
126	01/07	ΤΑΚΤΟΠΟΙΗΣΗ ΦΠΑ		70,74
			=	=

54.03.00 Φ.Μ.Υ.				
ΑΡ. ΕΓ.	ΗΜΕΡ.	ΑΙΤΙΟΛΟΓΙΑ	ΠΟΣΑ	
			Χ	Π
2	01/01	ΕΓΓΡΑΦΗ ΑΝΟΙΓΜΑΤΟΣ		20,65
19	30/01	ΚΑΤΑΣΤΑΣΗ ΜΙΣΘΟΔΟΣΙΑΣ		20,65
40	27/02	ΚΑΤΑΣΤΑΣΗ ΜΙΣΘΟΔΟΣΙΑΣ		20,65
56	30/03	ΚΑΤΑΣΤΑΣΗ ΜΙΣΘΟΔΟΣΙΑΣ		20,65
79	29/04	ΚΑΤΑΣΤΑΣΗ ΜΙΣΘΟΔΟΣΙΑΣ		20,65
98	29/05	ΚΑΤΑΣΤΑΣΗ ΜΙΣΘΟΔΟΣΙΑΣ		20,65
113	27/06	ΕΝΤ. ΠΛΗΡΩΜΗΣ Νο78	144,55	
114	28/06	ΚΑΤΑΣΤΑΣΗ ΜΙΣΘΟΔΟΣΙΑΣ		20,65
			=	=

54.05.00 ΦΟΡΤΗΓΟ "MERCEDÉS"				
ΑΡ. ΕΓ.	ΗΜΕΡ.	ΑΙΤΙΟΛΟΓΙΑ	ΠΟΣΑ	
			Χ	Π
2	01/01	ΕΓΓΡΑΦΗ ΑΝΟΙΓΜΑΤΟΣ		45,00
73	19/04	ΤΡΙΠΛΟΤΥΠΟ ΚΕΠΥΟ		140,00
97	27/05	ΠΙΝΑΚΙΟ ΕΡΓΑΣΙΑΣ	140,00	
96	27/05	ΕΝΤ. ΠΛΗΡΩΜΗΣ Νο65	45,00	
			=	=

54.05.01 ΗΜΙΦΟΡΤΗΓΟ "ΤΟΥΤΑ"				
ΑΡ. ΕΓ.	ΗΜΕΡ.	ΑΙΤΙΟΛΟΓΙΑ	ΠΟΣΑ	
			Χ	Π
2	01/01	ΕΓΓΡΑΦΗ ΑΝΟΙΓΜΑΤΟΣ		35,00
73	19/04	ΤΡΙΠΛΟΤΥΠΟ ΚΕΠΥΟ		120,00
97	27/05	ΠΙΝΑΚΙΟ ΕΡΓΑΣΙΑΣ	120,00	
96	27/05	ΕΝΤ. ΠΛΗΡΩΜΗΣ Νο65	35,00	
			=	=

54.09.05 ΧΑΡΤΟΣΙΜΟ & ΟΓΑ ΕΙΣΟΔΗΜΑΤΩΝ ΟΙΚΟΔΟΜΩΝ				
ΑΡ. ΕΓ.	ΗΜΕΡ.	ΑΙΤΙΟΛΟΓΙΑ	ΠΟΣΑ	
			Χ	Π
17	29/01	ΕΝΟΙΚΙΟ ΚΑΤΑΣΤΗΜΑΤΟΣ		47,52
77	07/04	ΕΝΟΙΚΙΟ ΚΑΤΑΣΤΗΜΑΤΟΣ		47,52
145	01/07	ΚΛΕΙΣΙΜΟ ΙΣΟΛΟΓΙΣΜΟΥ	95,04	
			=	=

55.00.00 ΛΟΓΑΡΙΑΣΜΟΣ ΤΡΕΧΟΥΣΑΣ ΧΡΗΣΗΣ				
ΑΡ. ΕΓ.	ΗΜΕΡ.	ΑΙΤΙΟΛΟΓΙΑ	ΠΟΣΑ	
			Χ	Π
2	01/01	ΕΓΓΡΑΦΗ ΑΝΟΙΓΜΑΤΟΣ		175,00
19	30/01	ΚΑΤΑΣΤΑΣΗ ΜΙΣΘΟΔΟΣΙΑΣ		1.333,34
40	27/02	ΚΑΤΑΣΤΑΣΗ ΜΙΣΘΟΔΟΣΙΑΣ		1.333,34
56	30/03	ΚΑΤΑΣΤΑΣΗ ΜΙΣΘΟΔΟΣΙΑΣ		1.333,34
79	29/04	ΚΑΤΑΣΤΑΣΗ ΜΙΣΘΟΔΟΣΙΑΣ		1.333,34
98	29/05	ΚΑΤΑΣΤΑΣΗ ΜΙΣΘΟΔΟΣΙΑΣ		1.333,34
113	27/06	ΕΝΤ. ΠΛΗΡΩΜΗΣ Νο78	6.841,70	
114	28/06	ΚΑΤΑΣΤΑΣΗ ΜΙΣΘΟΔΟΣΙΑΣ		1.333,34
145	01/07	ΚΛΕΙΣΙΜΟ ΙΣΟΛΟΓΙΣΜΟΥ	1333,34	
			=	=

56.01.02 ΤΗΛΕΦΩΝΙΚΑ				
ΑΡ. ΕΓ.	ΗΜΕΡ.	ΑΙΤΙΟΛΟΓΙΑ	ΠΟΣΑ	
			Χ	Π
2	01/01	ΕΓΓΡΑΦΗ ΑΝΟΙΓΜΑΤΟΣ		300,35
22	04/02	ΛΟΓΙΣΜΟΣ ΟΤΕ	300,35	
			=	=

60.00.00 ΤΑΚΤΙΚΕΣ ΑΠΟΔΟΧΕΣ				
ΑΡ. ΕΓ.	ΗΜΕΡ.	ΑΙΤΙΟΛΟΓΙΑ	ΠΟΣΑ	
			Χ	Π
19	30/01	ΚΑΤΑΣΤΑΣΗ ΜΙΣΘΟΔΟΣΙΑΣ	3.040,00	
40	27/02	ΚΑΤΑΣΤΑΣΗ ΜΙΣΘΟΔΟΣΙΑΣ	3.040,00	
56	30/03	ΚΑΤΑΣΤΑΣΗ ΜΙΣΘΟΔΟΣΙΑΣ	3.040,00	
79	29/04	ΚΑΤΑΣΤΑΣΗ ΜΙΣΘΟΔΟΣΙΑΣ	3.040,00	
98	29/05	ΚΑΤΑΣΤΑΣΗ ΜΙΣΘΟΔΟΣΙΑΣ	3.040,00	
114	28/06	ΚΑΤΑΣΤΑΣΗ ΜΙΣΘΟΔΟΣΙΑΣ	3.040,00	
131	01/07	ΜΕΤΑΦ. ΟΡΓΑΝΙΚ. ΕΞΟΔΩΝ		18.240,00
			=	=

60.03.00 ΕΡΓΟΔΟΤΙΚΕΣ ΕΙΣΦΟΡΕΣ				
ΑΡ. ΕΓ.	ΗΜΕΡ.	ΑΙΤΙΟΛΟΓΙΑ	ΠΟΣΑ	
			Χ	Π
19	30/01	ΚΑΤΑΣΤΑΣΗ ΜΙΣΘΟΔΟΣΙΑΣ	849,98	
40	27/02	ΚΑΤΑΣΤΑΣΗ ΜΙΣΘΟΔΟΣΙΑΣ	849,98	
56	30/03	ΚΑΤΑΣΤΑΣΗ ΜΙΣΘΟΔΟΣΙΑΣ	849,98	
79	29/04	ΚΑΤΑΣΤΑΣΗ ΜΙΣΘΟΔΟΣΙΑΣ	849,98	
98	29/05	ΚΑΤΑΣΤΑΣΗ ΜΙΣΘΟΔΟΣΙΑΣ	849,98	
114	28/06	ΚΑΤΑΣΤΑΣΗ ΜΙΣΘΟΔΟΣΙΑΣ	849,98	
131	01/07	ΜΕΤΑΦ. ΟΡΓΑΝΙΚ. ΕΞΟΔΩΝ		5.099,88
			=	=

62.03.00 ΤΗΛΕΦΩΝΙΚΑ - ΤΗΛΕΓΡΑΦΗΚΑ				
ΑΡ. ΕΓ.	ΗΜΕΡ.	ΑΙΤΙΟΛΟΓΙΑ	ΠΟΣΑ	
			Χ	Π
32	14/02	ΛΟΓ/ΣΜΟΣ ΟΤΕ	200,00	
69	15/04	ΛΟΓ/ΣΜΟΣ ΟΤΕ	150,00	
109	20/06	ΛΟΓ/ΣΜΟΣ ΟΤΕ	120,00	
131	01/07	ΜΕΤΑΦ. ΟΡΓΑΝΙΚ. ΕΞΟΔΩΝ		470,00
			= =	

62.05.01 ΑΣΦΑΛΙΣΤΡΑ ΜΕΤΑΦΟΡΙΚΩΝ ΜΕΣΩΝ				
ΑΡ. ΕΓ.	ΗΜΕΡ.	ΑΙΤΙΟΛΟΓΙΑ	ΠΟΣΑ	
			Χ	Π
37	22/02	ΤΑΚΤΟΠΟΙΗΣΗ ΕΞΟΔ.	150,00	
131	01/07	ΜΕΤΑΦ. ΟΡΓΑΝΙΚ. ΕΞΟΔΩΝ		150,00
			= =	

62.98.00 ΦΩΤΙΣΜΟΣ				
ΑΡ. ΕΓ.	ΗΜΕΡ.	ΑΙΤΙΟΛΟΓΙΑ	ΠΟΣΑ	
			Χ	Π
52	21/03	ΛΟΓ/ΣΜΟΣ ΔΕΗ	220,00	
89	17/05	ΛΟΓ/ΣΜΟΣ ΔΕΗ	160,00	
131	01/07	ΜΕΤΑΦ. ΟΡΓΑΝΙΚ. ΕΞΟΔΩΝ		380,00
			= =	

63.03.01 ΑΥΤΟΚΙΝΗΤΩΝ ΦΟΡΤΗΓΩΝ				
ΑΡ. ΕΓ.	ΗΜΕΡ.	ΑΙΤΙΟΛΟΓΙΑ	ΠΟΣΑ	
			Χ	Π
73	19/04	ΤΡΙΠΛΟΤΥΠΑ ΚΕΠΥΟ	260,00	
131	01/07	ΜΕΤΑΦ. ΟΡΓΑΝΙΚ. ΕΞΟΔΩΝ		260,00
			= =	

63.04.00 ΤΕΛΗ ΚΑΘΑΡΙΟΤΗΤΑΣ ΚΑΙ ΦΩΤΙΣΜΟΥ				
ΑΡ. ΕΓ.	ΗΜΕΡ.	ΑΙΤΙΟΛΟΓΙΑ	ΠΟΣΑ	
			Χ	Π
52	21/03	ΛΟΓ/ΣΜΟΣ ΔΕΗ	22,00	
89	17/05	ΛΟΓ/ΣΜΟΣ ΔΕΗ	16,00	
131	01/07	ΜΕΤΑΦ. ΟΡΓΑΝΙΚ. ΕΞΟΔΩΝ		38,00
			= =	

64.00.00 ΕΞΟΔΑ ΚΙΝΗΣΕΩΣ ΜΕΤΑΦΟΡΙΚΩΝ ΜΕΣΩΝ				
ΑΡ. ΕΓ.	ΗΜΕΡ.	ΑΙΤΙΟΛΟΓΙΑ	ΠΟΣΑ	
			Χ	Π
45	04/03	Δ.Α. - Τ.Π. Νο40	255,00	
131	01/07	ΜΕΤΑΦ. ΟΡΓΑΝΙΚ. ΕΞΟΔΩΝ		255,00
			=	=

64.02.99 ΔΙΑΦΟΡΑ ΕΞΟΔΑ ΠΡΟΒΟΛΗΣ & ΔΙΑΦΗΜΙΣΗΣ				
ΑΡ. ΕΓ.	ΗΜΕΡ.	ΑΙΤΙΟΛΟΓΙΑ	ΠΟΣΑ	
			Χ	Π
9	15/01	Τ.Π.Υ. Νο6	146,00	
131	01/07	ΜΕΤΑΦ. ΟΡΓΑΝΙΚ. ΕΞΟΔΩΝ		146,00
			=	=

64.05.00 ΣΥΝΔΡΟΜΕΣ ΣΕ ΠΕΡΙΟΔΙΚΑ & ΕΦΗΜΑΡΙΔΕΣ				
ΑΡ. ΕΓ.	ΗΜΕΡ.	ΑΙΤΙΟΛΟΓΙΑ	ΠΟΣΑ	
			Χ	Π
12	21/01	ΣΥΝΔΡΟΜΗ ΣΕ ΠΕΡΙΟΔΙΚΟ	50,00	
131	01/07	ΜΕΤΑΦ. ΟΡΓΑΝΙΚ. ΕΞΟΔΩΝ		50,00
			=	=

64.98.05 ΕΞΟΔΑ ΔΙΑΦΟΡΩΝ ΤΡΙΤΩΝ				
ΑΡ. ΕΓ.	ΗΜΕΡ.	ΑΙΤΙΟΛΟΓΙΑ	ΠΟΣΑ	
			Χ	Π
91	20/05	Τ.Π.Υ. Νο30	100,00	
131	01/07	ΜΕΤΑΦ. ΟΡΓΑΝΙΚ. ΕΞΟΔΩΝ		100,00
			=	=

65.02.00 ΠΡΟΕΞΟΦΛ. ΤΟΚΟΙ & ΕΞΟΔΑ ΤΡΑΠΕΖΩΝ				
ΑΡ. ΕΓ.	ΗΜΕΡ.	ΑΙΤΙΟΛΟΓΙΑ	ΠΟΣΑ	
			Χ	Π
47	08/03	ΠΡΟΕΞΟΦΛΗΣΗ ΣΥΝ/ΚΩΝ	100,00	
131	01/07	ΜΕΤΑΦ. ΟΡΓΑΝΙΚ. ΕΞΟΔΩΝ		100,00
			=	=

65.06.00 ΤΟΚΟΙ ΓΡΑΜΜΑΤΙΩΝ ΠΛΗΡΩΤΕΩΝ				
ΑΡ. ΕΓ.	ΗΜΕΡ.	ΑΙΤΙΟΛΟΓΙΑ	ΠΟΣΑ	
			Χ	Π
8	10/01	ΣΥΝ/ΚΕΣ	180,00	
131	01/07	ΜΕΤΑΦ. ΟΡΓΑΝΙΚ. ΕΞΟΔΩΝ		180,00
			=	=

66.01.00 ΑΠΟΣΒΕΣΕΙΣ ΚΑΤΑΣΤΗΜΑΤΟΣ				
ΑΡ. ΕΓ.	ΗΜΕΡ.	ΑΙΤΙΟΛΟΓΙΑ	ΠΟΣΑ	
			Χ	Π
120	01/07	ΑΠΟΣΒΕΣΕΙΣ ΚΤΙΡΙΩΝ	4.440,00	
131	01/07	ΜΕΤΑΦ.ΟΡΓΑΝΙΚΩΝ ΕΞΟΔΩΝ		4.440,00
			=	=

66.01.01 ΑΠΟΣΒΕΣΕΙΣ ΚΤΙΡΙΟΥ				
ΑΡ. ΕΓ.	ΗΜΕΡ.	ΑΙΤΙΟΛΟΓΙΑ	ΠΟΣΑ	
			Χ	Π
120	01/07	ΑΠΟΣΒΕΣΕΙΣ ΚΤΙΡΙΩΝ	8.700,00	
131	01/07	ΜΕΤΑΦ.ΟΡΓΑΝΙΚΩΝ ΕΞΟΔΩΝ		8.700,00
			=	=

66.03.00 ΑΠΟΣΒΕΣΕΙΣ ΦΟΡΤΗΓΟΥ "MERCEDES"				
ΑΡ. ΕΓ.	ΗΜΕΡ.	ΑΙΤΙΟΛΟΓΙΑ	ΠΟΣΑ	
			Χ	Π
121	01/07	ΑΠΟΣΒΕΣΕΙΣ ΜΕΤΑΦ. ΜΕΣΩΝ	5.343,75	
131	01/07	ΜΕΤΑΦ.ΟΡΓΑΝΙΚΩΝ ΕΞΟΔΩΝ		5.343,75
			=	=

66.03.01 ΑΠΟΣΒΕΣΕΙΣ ΗΜΙΦΟΡΤΗΓΟΥ "ΤΟΥΤΑ"				
ΑΡ. ΕΓ.	ΗΜΕΡ.	ΑΙΤΙΟΛΟΓΙΑ	ΠΟΣΑ	
			Χ	Π
121	01/07	ΑΠΟΣΒΕΣΕΙΣ ΜΕΤΑΦ. ΜΕΣΩΝ	641,25	
131	01/07	ΜΕΤΑΦ.ΟΡΓΑΝΙΚΩΝ ΕΞΟΔΩΝ		641,25
			=	=

66.04.00 ΑΠΟΣΒΕΣΕΙΣ ΕΠΙΠΛΩΝ				
ΑΡ. ΕΓ.	ΗΜΕΡ.	ΑΙΤΙΟΛΟΓΙΑ	ΠΟΣΑ	
			Χ	Π
122	01/07	ΑΠΟΣΒΕΣΕΙΣ ΕΠΙΛ&Λ.ΕΞΟΠΛ	68,45	
131	01/07	ΜΕΤΑΦ.ΟΡΓΑΝΙΚΩΝ ΕΞΟΔΩΝ		68,45
			=	=

66.04.02 ΑΠΟΣΒΕΣΕΙΣ ΜΗΧΑΝΩΝ ΓΡΑΦΕΙΟΥ				
ΑΡ. ΕΓ.	ΗΜΕΡ.	ΑΙΤΙΟΛΟΓΙΑ	ΠΟΣΑ	
			Χ	Π
122	01/07	ΑΠΟΣΒΕΣΕΙΣ ΕΠΙΛ&Λ.ΕΞΟΠΛ	22,80	
131	01/07	ΜΕΤΑΦ.ΟΡΓΑΝΙΚΩΝ ΕΞΟΔΩΝ		22,80
			=	=

66.04.03 ΑΠΟΣΒΕΣΕΙΣ Η/Υ				
ΑΡ. ΕΓ.	ΗΜΕΡ.	ΑΙΤΙΟΛΟΓΙΑ	ΠΟΣΑ	
			Χ	Π
64	09/04	ΥΠΟΛΟΓΙΣΜΟΣ ΑΠΟΣΒΕΣΕΙΣ	37,50	
122	01/07	ΑΠΟΣΒΕΣΕΙΣ ΕΠΙΛ&Λ.ΕΞΟΠΛ	70,00	
131	01/07	ΜΕΤΑΦ.ΟΡΓΑΝΙΚΩΝ ΕΞΟΔΩΝ		107,50
			=	=

66.04.09 ΑΠΟΣΒΕΣΕΙΣ ΛΟΙΠΟΥ ΕΞΟΠΛΙΣΜΟΥ				
ΑΡ. ΕΓ.	ΗΜΕΡ.	ΑΙΤΙΟΛΟΓΙΑ	ΠΟΣΑ	
			Χ	Π
122	01/07	ΑΠΟΣΒΕΣΕΙΣ ΕΠΙΛ&Λ.ΕΞΟΠΛ	28,33	
131	01/07	ΜΕΤΑΦ.ΟΡΓΑΝΙΚΩΝ ΕΞΟΔΩΝ		28,33
			=	=

70.00.00 ΠΩΛΗΣΕΙΣ ΚΑΛΩΔΙΩΝ				
ΑΡ. ΕΓ.	ΗΜΕΡ.	ΑΙΤΙΟΛΟΓΙΑ	ΠΟΣΑ	
			Χ	Π
49	15/03	Δ.Α. -Τ.Π. Νο45		1.950,00
132	01/07	ΜΕΤΑΦ. ΠΩΛΗΣΕΩΝ ΕΜΠ.	1950	
			=	=

70.02.00 ΠΩΛΗΣΕΙΣ ΔΙΑΚΟΠΤΩΝ				
ΑΡ. ΕΓ.	ΗΜΕΡ.	ΑΙΤΙΟΛΟΓΙΑ	ΠΟΣΑ	
			Χ	Π
6	07/01	Δ.Α. -Τ.Π. Νο7		3.000,00
132	01/07	ΜΕΤΑΦ. ΠΩΛΗΣΕΩΝ ΕΜΠ.	3.000,00	
			=	=

70.03.00 ΠΩΛΗΣΕΙΣ ΛΑΜΠΩΝ				
ΑΡ. ΕΓ.	ΗΜΕΡ.	ΑΙΤΙΟΛΟΓΙΑ	ΠΟΣΑ	
			Χ	Π
48	12/03	Δ.Α. -Τ.Π. Νο42		88,00
132	01/07	ΜΕΤΑΦ. ΠΩΛΗΣΕΩΝ ΕΜΠ.	88,00	
			=	=

70.04.00 ΠΩΛΗΣΕΙΣ ΝΤΟΥΙ ΠΟΡΣΕΛΑΝΗΣ				
ΑΡ. ΕΓ.	ΗΜΕΡ.	ΑΙΤΙΟΛΟΓΙΑ	ΠΟΣΑ	
			Χ	Π
48	12/03	Δ.Α. -Τ.Π. Νο42		56,00
132	01/07	ΜΕΤΑΦ. ΠΩΛΗΣΕΩΝ ΕΜΠ.	56,00	
			=	=

70.05.00 ΠΩΛΗΣΕΙΣ ΠΙΝΑΚΩΝ				
ΑΡ. ΕΓ.	ΗΜΕΡ.	ΑΙΤΙΟΛΟΓΙΑ	ΠΟΣΑ	
			Χ	Π
71	16/04	Δ.Α. - Τ.Π. Νο55		110,00
132	01/07	ΜΕΤΑΦ. ΠΩΛΗΣΕΩΝ ΕΜΠ/ΤΩΝ	110,00	
			=	=

70.07.00 ΠΩΛΗΣΕΙΣ ΠΡΙΖΩΝ TV				
ΑΡ. ΕΓ.	ΗΜΕΡ.	ΑΙΤΙΟΛΟΓΙΑ	ΠΟΣΑ	
			Χ	Π
15	28/01	Δ.Α. - Τ.Π. Νο10		530,00
82	04/05	Δ.Α. - Τ.Π. Νο60		530,00
106	18/06	Δ.Α. - Τ.Π. Νο80		424,00
132	01/07	ΜΕΤΑΦ. ΠΩΛΗΣΕΩΝ ΕΜΠ.	1.484,00	
			=	=

70.08.00 ΠΩΛΗΣΕΙΣ ΠΡΙΖΩΝ T.V.				
ΑΡ. ΕΓ.	ΗΜΕΡ.	ΑΙΤΙΟΛΟΓΙΑ	ΠΟΣΑ	
			Χ	Π
29	13/02	ΤΙΜΟΛΟΓΙΟ Νο20		1.450,00
83	04/05	Δ.Α. - Τ.Π. Νο60		580,00
124	01/07	ΤΑΚΤ. ΕΠΙΣΤΡΟΦΩΝ ΠΩΛ.	116,00	
132	01/07	ΜΕΤΑΦ. ΠΩΛΗΣΕΩΝ ΕΜΠ.	1.914,00	
			=	=

70.08.95 ΕΠΙΣΤΡΟΦΕΣ ΠΡΙΖΩΝ T. V. ΔΟΥΡΥΦΟΡΙΚΗ				
ΑΡ. ΕΓ.	ΗΜΕΡ.	ΑΙΤΙΟΛΟΓΙΑ	ΠΟΣΑ	
			Χ	Π
93	22/05	ΠΙΣΤΩΤ. ΤΙΜΟΛ. Νο22	116,00	
124	01/07	ΤΑΚΤ. ΕΠΙΣΤΡΟΦΩΝ ΠΩΛ.		116,00
			=	=

70.09.00 ΠΩΛΗΣΕΙΣ ΘΕΡΜΟΣΤΑΤΩΝ				
ΑΡ. ΕΓ.	ΗΜΕΡ.	ΑΙΤΙΟΛΟΓΙΑ	ΠΟΣΑ	
			Χ	Π
26	11/02	Δ.Α. - Τ.Π. Νο12		1.630,00
71	16/04	Δ.Α. - Τ.Π. Νο55		489,00
125	01/07	ΤΑΚΤ. ΕΠΙΣΤΡΟΦΩΝ ΠΩΛ.	163,00	
132	01/07	ΜΕΤΑΦ. ΠΩΛΗΣΕΩΝ ΕΜΠ.	1.956,00	
			=	=

70.09.98 ΕΚΠΤΩΣΕΙΣ ΘΕΡΜΟΣΤΑΤΩΝ				
ΑΡ. ΕΓ.	ΗΜΕΡ.	ΑΙΤΙΟΛΟΓΙΑ	ΠΟΣΑ	
			Χ	Π
27	12/02	ΕΚΠΤΩΣΗ	163,00	
125	01/07	ΤΑΚΤ. ΕΠΙΣΤΡΟΦΩΝ ΠΩΛ.		163,00
			=	=

70.10.00 ΠΩΛΗΣΕΙΣ ΦΩΤΟΚΥΤΤΑΡΩΝ				
ΑΡ. ΕΓ.	ΗΜΕΡ.	ΑΙΤΙΟΛΟΓΙΑ	ΠΟΣΑ	
			Χ	Π
71	16/04	Δ.Α. - Τ.Π. Νο55		706,00
132	01/07	ΜΕΤΑΦ. ΠΩΛΗΣΕΩΝ ΕΜΠ.	706,00	
			=	=

72.28.00 ΠΩΛΗΣΕΙΣ ΑΧΡΗΣΤΩΝ ΚΙΒΩΤΙΩΝ				
ΑΡ. ΕΓ.	ΗΜΕΡ.	ΑΙΤΙΟΛΟΓΙΑ	ΠΟΣΑ	
			Χ	Π
101	03/06	Δ.Α. - Τ.Π. Νο75		280,00
133	01/07	ΜΕΤΑΦ.ΛΟΙΠ. ΕΞΟΔΩΝ 80	280,00	
			=	=

75.05.00 ΕΝΟΙΚΙΟ ΚΑΤΑΣΤΗΜΑΤΟΣ				
ΑΡ. ΕΓ.	ΗΜΕΡ.	ΑΙΤΙΟΛΟΓΙΑ	ΠΟΣΑ	
			Χ	Π
17	29/01	ΕΝΟΙΚΙΟ ΙΑΝ. - ΜΑΡΤΙΟΥ		1.320,00
77	27/04	ΕΝΟΙΚΙΟ ΑΠΡ. - ΙΟΥΝΙΟΥ		1.320,00
133	01/07	ΜΕΤΑΦ.ΛΟΙΠ. ΕΞΟΔΩΝ 80	2.640,00	
			=	=

76.02.03 ΤΟΚΟΙ ΓΡΑΜΜ. ΕΙΣΠΡΑΚΤΕΩΝ Γ. ΓΚΟΤΣΗ				
ΑΡ. ΕΓ.	ΗΜΕΡ.	ΑΙΤΙΟΛΟΓΙΑ	ΠΟΣΑ	
			Χ	Π
30	13/02	ΕΞ.ΤΙΜ. Νο 20 /ΣΥΝ. ΓΚΟΤΣΗ		114,50
133	01/07	ΜΕΤΑΦ.ΛΟΙΠ. ΕΞΟΔΩΝ 80	114,50	
			=	=

76.03.04 ΤΟΚΟΙ ΤΡΕΧΟΥΜ. ΛΟΓΑΡΙΑΣΜΩΝ ΠΕΛΑΤΩΝ				
ΑΡ. ΕΓ.	ΗΜΕΡ.	ΑΙΤΙΟΛΟΓΙΑ	ΠΟΣΑ	
			Χ	Π
127	01/07	ΕΠΙΒΑΡ. ΠΕΛΑΤΗ ΜΕ ΤΟΚΟΥΣ		56,88
133	01/07	ΜΕΤΑΦ.ΛΟΙΠ. ΕΞΟΔΩΝ 80	56,88	
			=	=

80.00.00 ΛΟΓ. ΓΕΝΙΚΗΣ ΕΚΜΕΤΑΛΛΕΥΣΗΣ ΧΡΗΣΕΩΣ				
ΑΡ. ΕΓ.	ΗΜΕΡ.	ΑΙΤΙΟΛΟΓΙΑ	ΠΟΣΑ	
			Χ	Π
129	01/07	ΜΕΤΑΦ. ΑΠΟΘ. ΑΡΧΗΣ Λ.80	35.112,00	
130	01/07	ΜΕΤΑΦ. ΑΓΟΡΩΝ ΧΡΗΣΕΩΣ	4.633,90	
131	01/07	ΜΕΤΑΦ. ΟΡΓΑΝΙΚΩΝ ΕΞΟΔΩΝ	44.820,96	
132	01/07	ΜΕΤΑΦ.ΠΩΛΗΣΕΩΝ ΕΜΠ/ΤΩΝ		11.264,00
133	01/07	ΜΕΤΑΦ.ΛΟΙΠΩΝΕΣΟΔΩΝ Λ.80		3.091,38
134	01/07	ΜΕΤΑΦ. ΑΠΟΘΕΜΑΤΩΝ Λ.80		30.322,98
135	01/07	ΜΕΤΑΦΟΡΑ ΛΟΓΑΡΙΑΣΜΩΝ		39.888,98
			=	=

80.01.00 ΜΙΚΤΑ ΑΠΟΤΕΛΕΣΜΑΤΑ ΕΚΜΕΤΑΛΛΕΥΣΗΣ				
ΑΡ. ΕΓ.	ΗΜΕΡ.	ΑΙΤΙΟΛΟΓΙΑ	ΠΟΣΑ	
			Χ	Π
135	01/07	ΜΕΤΑΦΟΡΑ ΛΟΓΑΡΙΑΣΜΩΝ	39.888,98	
136	01/07	ΜΕΤΑΦΟΡΑ ΛΟΓΑΡΙΑΣΜΩΝ	2.811,38	
137	01/07	ΜΕΤΑΦΟΡΑ ΛΟΓΑΡΙΑΣΜΩΝ		280,00
138	01/07	ΜΕΤΑΦΟΡΑ ΛΟΓΑΡΙΑΣΜΩΝ		42.420,36
			=	=

80.02.06 ΧΡΕΩΣΤΙΚΟΙ ΤΟΚΟΙ & ΣΥΝΑΦΗ ΕΞΟΔΑ				
ΑΡ. ΕΓ.	ΗΜΕΡ.	ΑΙΤΙΟΛΟΓΙΑ	ΠΟΣΑ	
			Χ	Π
137	01/07	ΜΕΤΑΦΟΡΑ ΛΟΓΑΡΙΑΣΜΩΝ	280,00	
139	01/07	ΜΕΤΑΦΟΡΑ ΛΟΓΑΡΙΑΣΜΩΝ		280,00
			=	=

80.03.00 ΑΛΛΑ ΕΣΟΔΑ ΕΚΜΕΤΑΛΛΕΥΣΗΣ				
ΑΡ. ΕΓ.	ΗΜΕΡ.	ΑΙΤΙΟΛΟΓΙΑ	ΠΟΣΑ	
			Χ	Π
140	01/07	ΜΕΤΑΦΟΡΑ ΛΟΓΑΡΙΑΣΜΩΝ	2.640,00	
136	01/07	ΜΕΤΑΦΟΡΑ ΛΟΓΑΡΙΑΣΜΩΝ		2.640,00
			=	=

80.03.04 ΠΙΣΤΩΤΙΚΟΙ ΤΟΚΟΙ & ΣΥΝΑΦΗ ΕΣΟΔΑ				
ΑΡ. ΕΓ.	ΗΜΕΡ.	ΑΙΤΙΟΛΟΓΙΑ	ΠΟΣΑ	
			Χ	Π
140	01/07	ΜΕΤΑΦΟΡΑ ΛΟΓΑΡΙΑΣΜΩΝ	171,38	
136	01/07	ΜΕΤΑΦΟΡΑ ΛΟΓΑΡΙΑΣΜΩΝ		171,38
			=	=

81.00.99 ΛΟΙΠΑ ΕΞΟΔΑ ΕΚΤΑΚΤΑ				
ΑΡ. ΕΓ.	ΗΜΕΡ.	ΑΙΤΙΟΛΟΓΙΑ	ΠΟΣΑ	
			Χ	Π
103	07/06	ΑΓΟΡΑ ΛΑΧΕΙΟΥ	90,00	
138	01/07	ΜΕΤΑΦΟΡΑ ΛΟΓΑΡΙΑΣΜΩΝ		90,00
			=	=

81.01.99 ΛΟΙΠ ΕΚΤΑΚΤΑ & ΑΝΟΡΓΑΝΑ ΕΞΟΔΑ				
ΑΡ. ΕΓ.	ΗΜΕΡ.	ΑΙΤΙΟΛΟΓΙΑ	ΠΟΣΑ	
			Χ	Π
140	01/07	ΜΕΤΑΦΟΡΑ ΛΟΓΑΡΙΑΣΜΩΝ	571,49	
128	01/07	ΔΙΑΠΙΣΤΩΣΗ ΠΛΕΟΝΑΣΜΑΤ.		571,49
			=	=

81.02.06 ΖΗΜΙΕΣ ΑΠΟ ΑΝΕΠΙΔ. ΕΙΣΠΡΑΞΗ ΑΠΑΙΤΗΣΗΣ				
ΑΡ. ΕΓ.	ΗΜΕΡ.	ΑΙΤΙΟΛΟΓΙΑ	ΠΟΣΑ	
			Χ	Π
95	24/05	ΖΗΜ.ΑΝΕΠΙΔ.ΕΙΣΠΡ.ΠΕΛΑΤΗ	160,00	
140	01/07	ΜΕΤΑΦΟΡΑ ΛΟΓΑΡΙΑΣΜΩΝ		160,00
			=	=

81.03.04 ΚΕΡΔΗ ΑΠΟ ΕΚΠΟΙΗΣΗ ΕΠΙΠΛΩΝ&ΛΟΙΠΟΥ ΕΞΟΠΛΙΣΜΟΥ				
ΑΡ. ΕΓ.	ΗΜΕΡ.	ΑΙΤΙΟΛΟΓΙΑ	ΠΟΣΑ	
			Χ	Π
67	09/04	ΚΕΡΔΟΣ ΕΚΠΟΙΗΣΗ Η/Υ		197,50
140	01/07	ΜΕΤΑΦΟΡΑ ΛΟΓΑΡΙΑΣΜΩΝ	197,50	
			=	=

81.03.99 ΛΟΙΠΑ ΕΚΤΑΚΤΑ ΚΕΡΔΗ				
ΑΡ. ΕΓ.	ΗΜΕΡ.	ΑΙΤΙΟΛΟΓΙΑ	ΠΟΣΑ	
			Χ	Π
112	26/06	ΕΠΙΤΑΓΗ ΟΠΑΠ		49.950,00
140	01/07	ΜΕΤΑΦΟΡΑ ΛΟΓΑΡΙΑΣΜΩΝ	49.950,00	
			=	=

82.01.03 ΕΙΣΠΡ. ΑΠΟΣΒ/ΝΩΝ ΑΠΑΙΤΗΣΕΩΝ				
ΑΡ. ΕΓ.	ΗΜΕΡ.	ΑΙΤΙΟΛΟΓΙΑ	ΠΟΣΑ	
			Χ	Π
11	18/01	ΓΡΑΜΜ. ΕΙΣΠΡΑΞΗΣ Νο3.		2.949,99
140	01/07	ΜΕΤΑΦΟΡΑ ΛΟΓΑΡΙΑΣΜΩΝ	2.949,99	
			=	=

86.00.00 ΜΙΚΤΑ ΚΕΡΔΗ ΕΠΙΧΕΙΡΗΣΗΣ				
ΑΡ. ΕΓ.	ΗΜΕΡ.	ΑΙΤΙΟΛΟΓΙΑ	ΠΟΣΑ	
			Χ	Π
138	01/07	ΜΕΤΑΦΟΡΑ ΛΟΓΑΡΙΑΣΜΩΝ	42.420,36	
139	01/07	ΜΕΤΑΦΟΡΑ ΛΟΓΑΡΙΑΣΜΩΝ	530,00	
141	01/07	ΜΕΤΑΦΟΡΑ ΛΟΓΑΡΙΑΣΜΩΝ	13.530,00	
140	01/07	ΜΕΤΑΦΟΡΑ ΛΟΓΑΡΙΑΣΜΩΝ		56.480,36
			=	=

86.99.00 ΚΑΘΙΑΡΑ ΑΠΟΤΕΛΕΣΜΑΤΑ ΧΡΗΣΗΣ				
ΑΡ. ΕΓ.	ΗΜΕΡ.	ΑΙΤΙΟΛΟΓΙΑ	ΠΟΣΑ	
			Χ	Π
141	01/07	ΜΕΤΑΦΟΡΑ ΛΟΓΑΡΙΑΣΜΩΝ	13.530,00	
142	01/07	ΜΕΤΑΦΟΡΑ ΛΟΓΑΡΙΑΣΜΩΝ		13.530,00
			=	=

88.00.00 ΚΑΘΑΡΑ ΚΕΡΔΗ ΧΡΗΣΕΩΣ				
ΑΡ. ΕΓ.	ΗΜΕΡ.	ΑΙΤΙΟΛΟΓΙΑ	ΠΟΣΑ	
			Χ	Π
141	01/07	ΜΕΤΑΦΟΡΑ ΛΟΓΑΡΙΑΣΜΩΝ		13.530,00
143	01/07	ΜΕΤΑΦΟΡΑ ΛΟΓΑΡΙΑΣΜΩΝ	13.530,00	
			=	=

89.00.00 ΙΣΟΛΟΓΙΣΜΟΣ ΑΝΟΙΓΜΑΤΟ ΧΡΗΣΗΣ				
ΑΡ. ΕΓ.	ΗΜΕΡ.	ΑΙΤΙΟΛΟΓΙΑ	ΠΟΣΑ	
			Χ	Π
1	01/01	ΕΓΓΡΑΦΗ ΑΝΟΙΓΜΑΤΟΣ		438.025,00
2	01/01	ΕΓΓΡΑΦΗ ΑΝΟΙΓΜΑΤΟΣ	438.025,00	
			=	=

89.01.00 ΙΣΟΛΟΓΙΣΜΟΣ ΚΛΕΙΣΙΜΑΤΟΣ ΧΡΗΣΗΣ				
ΑΡ. ΕΓ.	ΗΜΕΡ.	ΑΙΤΙΟΛΟΓΙΑ	ΠΟΣΑ	
			Χ	Π
144	01/07	ΚΛΕΙΣΙΜΟ ΙΣΟΛΟΓΙΣΜΟΥ		458.021,96
145	01/07	ΚΛΕΙΣΙΜΟ ΙΣΟΛΟΓΙΣΜΟΥ	458.021,96	
			=	=

Κ. ΚΑΛΩΠΙΔΗΣ
 ΝΤΕΚΟΡΑΤΕΡ
 ΡΗΓΑ ΦΕΡΡΑΙΟΥ 86/ΑΙΓΙΟ
 Α.Φ.Μ. 0385621479/ΔΟΥ ΑΙΓΙΟΥ
 ΤΗΛ.2691023659

Ημ/νία 15/ 01/ 2002

No 0 0 6

ΤΙΜΟΛΟΓΙΟ

(ΓΙΑ ΤΗΝ ΠΑΡΟΥΣΗ ΥΠΗΡΕΣΙΩΝ)

ΕΠΩΝΥΜΙΑ: ΠΑΝΑΓΩΤΗΣ Κ. ΦΑΛΙΔΑΣ
 ΕΠΑΓΓΕΛΜΑ: ΕΜΠΟΡΙΟ ΗΛΕΚΤΡΟΛΟΓΩΝ ΕΙΔΩΝ /ΔΟΥ ΑΙΓΙΟΥ
 ΔΙΕΥΘΥΝΣΗ: ΓΕΦΥΡΑ ΜΕΓΑΝΙΤΗ ΑΙΓΙΟ Α.Φ.Μ.: 094017817

ΡΟΣ: ΛΟΓΙΣΤΗΡΙΟ

ΚΙΤΡΙΝΟ: ΣΤΕΦΑΝΟΣ

ΛΕΥΚΟ: ΠΕΛΑΤΗΣ

ΠΟΣΟΤΗΤΑ	ΑΙΤΙΟΛΟΓΙΑ	ΤΙΜΗ ΜΟΝΑΔ	ΑΞΙΑ ΣΕ ΕΥΡΩ			
	ΔΙΑΚΟΣΜΗΣΗ ΒΙΤΡΙΝΑΣ		1	4	6	00

ΟΛΟΓΡΑΦΩΣ **ΕΚΑΤΟΝ ΕΒΔΟΜΗΝΤΑ ΔΥΟ**

ΑΞΙΑ

1 4 6,0 0

ΕΥΡΩ & ΕΙΚΟΣΙ ΟΚΤΩ ΛΕΠΤΑ

Φ.Π.Α. 18%

2 6,2 8

ΜΕΤΡΗΣΙΣ

X

ΕΚΔΟΣΗ

ΠΑΡΩΤΕΟ

1 7 2,2 8

ΠΑΡΩΤΕΟ

K

ΣΕ ΕΥΡΩ

1 7 2,2 8

ΠΑΝΑΠΩΤΗΣ Κ. ΦΑΛΙΔΑΣ
ΕΜΠΟΡΙΟ ΗΛΕΚΤΡΟΛΟΓΙΚΩΝ ΕΙΔΩΝ
ΓΕΦΥΡΑ ΜΕΓΑΝΙΤΗ - ΑΙΓΟ
Α.Φ.Μ.:094017817-Δ.Ο.Υ.:ΑΙΓΟΥ

ΗΜ/ΝΙΑ : 01/02/2002 Νο 20

Δρα έναρξης..... Δρα παράδοσης.....

ΔΕΛΤΙΟ ΑΠΟΣΤΟΛΗΣ

ΑΠΟΤΕΛΕΙ ΣΥΝΟΔΕΥΤΙΚΟ ΜΕΤΑΦΟΡΑΣ

ΠΕΛΑΤΗΣ: Γ. ΓΚΟΤΣΗΣ

ΕΠΑΓΓΕΛΜΑ: ΗΛΕΚΤΡΟΛΟΓΟΣ Α.Φ.Μ.:030207060

ΔΙΕΥΘΥΝΣΗ: ΑΝΔΡΟΝΟΠΟΥΛΟΥ 12 ΠΟΛΗ: ΑΙΓΟ

ΤΟΠΟΣ ΦΟΡΤΩΣΗΣ: Δ.Ο.Υ.:ΑΙΓΟΥ

ΤΟΠΟΣ ΠΡΟΟΡΙΣΜΟΥ: ΑΙΓΟ ΣΚΟΠΟΣ ΔΙΑΚΙΝΗΣΗΣ:

ΠΟΣΟΤΗΤΑ	Μ/Μ	ΕΙΔΟΣ	ΤΙΜΗ ΜΟΝΑΔΑΣ	ΑΞΙΑ
25	ΤΕΜ	ΠΡΙΖΑ Τ.Υ. ΔΟΥΡΥΦΟΡΙΚΗ	58,00	1.450,00

ΛΕΥΚΟ: ΓΙΑ ΤΟΝ ΠΕΛΑΤΗ ΚΙΤΡΙΝΟ: ΣΤΕΛΕΞΟΣ

ΣΥΝΟΛΟ ΠΟΣΟΤΗΤΑΣ: 25
ΠΟΣΟΤΗΤΑ ΟΛΟΓΡΑΦΩΣ: **ΕΙΚΟΣΙΠΕΝΤΕ ΤΕΜΑΧΙΑ**

ΓΙΑ ΤΗΝ ΕΚΔΟΣΗ ΓΙΑ ΤΗΝ ΠΑΡΑΔΟΣΗ ΓΙΑ ΤΗΝ ΠΑΡΑΛΑΒΗ

ΑΡΙΘΜΟΣ ΤΜΟΛΟΓΟΥ:
20

BINGO A.B.E.E.

B. ΒΑΣΣΙΑΚΟΣ

ΧΟΝΔΡΙΚΟ ΕΜΠΟΡΙΟ ΗΛΕΚΤΡΟΛΟΓΙΚΩΝ
& ΗΛΕΚΤΡΟΝΙΚΩΝ ΕΙΔΩΝ

Ν. ΛΕΩΦ. ΣΠΑΤΩΝ 131-139 / 153 44 ΓΕΡΑΚΑΣ ΑΤΤΙΚΗΣ

ΑΦΜ. 094050666 / Δ.Ο.Υ. Φ.Α.Β.Ε. ΑΘΗΝΩΝ

ΤΗΛ. ΕΜΠΟΡΙΚΟΥ ΤΜΗΜΑΤΟΣ

(210)661 23 61 FAX: (210)661 22 88

ΤΟΠΟΣ ΑΠΟΣΤΟΛΗΣ
ΗΜΕΡΟΜΗΝΙΑΑΠΟΘΗΚΗ
04/01/02

ΣΤΟΙΧΕΙΑ ΠΕΛΑΤΗ

ΠΑΝΑΓΩΤΗΣ Κ. ΦΑΛΙΔΑΣ
ΕΜΠΟΡΙΟ ΗΛΕΚΤΡΟΛΟΓΙΚΩΝ ΕΙΔΩΝ
ΓΕΦΥΡΑ ΜΕΓΑΝΙΤΗ-ΑΓΙΟ-ΤΗΛ. 2691074473
ΑΦΜ. 094017817-Δ.Ο.Υ. ΑΙΓΙΟΥ

ΕΙΔΟΣ ΠΑΡΑΣΤΑΤΙΚΟΥ

ΔΕΛΤΙΟ ΑΠΟΣΤΟΛΗΣ - ΤΙΜΟΛΟΓΙΟ
ΠΩΛΗΣΗΣ

ΚΩΔΙΚΟΣ	ΠΕΡΙΓΡΑΦΗ	ΠΟΣΟΤ.	ΜΟΝ ΜΕΤΡ.	ΤΙΜΗ ΜΟΝΑΔ.	ΕΚΠΤ. %	ΑΞΙΑ	Φ.Π.Α
51080	ΠΙΝΑΚΕΣ "ΦΩΤΚΑ"	4	ΤΕΜ.	18,50	0,00	74,00	18,00
51086	ΑΥΤΟΜΑΤΕΣ ΑΣΦΑΛΕΙΕΣ	20	ΤΕΜ.	3,50	0,00	70,00	18,00
51062	ΘΕΡΜΟΣΤΑΤΕΣ	5	ΤΕΜ.	160,00	0,00	800,00	18,00
ΣΥΝΟΛΑ:		29			0,00	944,00	



ΣΥΝ ΦΠΑ	18%
ΦΟΡ.ΑΞΙΑ	944,00
Φ.Π.Α.	169,92

ΣΕΙΡΑ	ΑΡ.ΦΟΡΩΣΗΣ
X	0010

1.113,92

Ευχαριστούμε

ΟΥΔΕΜΑ ΕΞΟΦΛΙΣΗ ΑΝΑΓΝΩΡΙΣΤΑΙ ΑΝΕΥ
ΑΠΟΔΕΙΞΕΩΣ ΤΗΣ ΕΤΑΙΡΙΑΣ

Ο ΕΚΔΟΤΗΣ

Ο ΠΑΡΑΛΑΒΟΝ

ΠΑΝΑΓΙΩΤΗΣ Κ. ΦΑΛΙΔΑΣ
ΑΤΟΜΙΚΗ ΕΠΙΧΕΙΡΗΣΗ ΕΜΠΟΡΙΟΥ
ΗΛΕΚΤΡΟΛΟΓΙΚΩΝ ΕΙΔΩΝ

ΓΕΦΥΡΑ ΜΕΓΑΛΙΤΗ - ΑΙΓΙΟ - ΤΗΛ: 2691074473

Α.Φ.Μ.: 094017817 - Δ.Ο.Υ.: ΑΙΓΙΟΥ

ΑΡΙΘΜ. ΘΕΩΡΗΣΗΣ 0012

ΑΘΕΩΡΗΤΑ ΒΑΣΕΙ Α.Υ.Ο ΠΟΛ. 1105/1999

ΛΕΥΚΟ : ΠΩΛΗΤΗΣ / ΡΟΖ : ΓΙΑ ΤΟΝ ΜΕΤΑΦΟΡΕΑ
ΣΕΛΑ : ΛΟΓΙΣΤΗΡΙΟ / ΚΙΤΡΙΝΟ : ΣΤΕΛΕΧΟΣ

Εντοπισμό Ανδροειτούλης 261060346

ΔΕΛΤΙΟ ΑΠΟΣΤΟΛΗΣ - ΤΙΜΟΛΟΓΙΟ ΠΩΛΗΣΗΣ		ΣΕΙΡΑ	ΑΡΙΘΜΟΣ	ΗΜΕΡΟΜΗΝΙΑ
			0012	11/2/2002
ΠΕΛΑΤΗΣ : Κ. ΚΟΥΝΙΝΙΩΤΗΣ ΔΙΕΥΘΥΝΣΗ : ΑΡΑΤΟΥ 20 - ΑΙΓΙΟ ΕΠΑΓΓΕΛΜΑ : ΗΛΕΚΤΡΟΛΟΓΟΣ		Α.Φ.Μ./Α.Δ.Τ.: 020902620		
ΕΙΔΟΣ	ΠΟΣΟΤΗΤΑ	ΤΙΜΗ	ΑΞΙΑ	
ΘΕΡΜΟΣΤΑΤΕΣ	10	160,00	1.600,00	
		ΣΥΝΟΛΟ		1.600,00
		ΦΠΑ : 18%		288,00
		ΠΛΗΡΩΤΕΟ ΠΟΣΟ		1.888,00
<small>Δηλώνω υπευθύνως & εν γνώσει των συνεπειών του νόμου περί ψευδοφώνων δηλώνοντας ότι εξοφλήθηκε η τιμολογηθείσα αξία καθώς και πάσης φύσεως απαιτήσεις μου από την συναφή σύμβαση.</small>				

Ο ΕΚΔΟΤΗΣ



Ο ΠΑΡΑΛΑΒΩΝ



GEYER HELLAS A.E.

Φ. ΦΩΤΟΥ

ΑΝΩΝΥΜΗ ΕΤΑΙΡΙΑ ΗΛΕΚΤΡΟΛΟΓΙΚΟΥ & ΗΛΕΚΤΡΟΝΙΚΟΥ ΥΛΙΚΟΥ

ΑΓΙΟΥ ΑΝΔΡΕΟΥ 95 / ΠΕΙΡΑΙΑΣ - ΚΑΣΤΕΛΑ

ΑΦΜ: 058467823 / Δ.Ο.Υ. Φ.Α.Β.Ε. ΠΕΙΡΑΙΑ

ΕΙΔΟΣ ΠΑΡΑΣΤΑΤΙΚΟΥ		ΑΡΙΘΜ. ΠΑΡΚΟΥ		ΗΜΕΡΟΜΗΝΙΑ		
ΠΙΣΤΩΤΙΚΟ ΤΙΜΟΛΟΓΙΟ		00010		8/5/2002		
ΣΤΟΙΧΕΙ ΠΕΛΑΤΗ		ΤΡΟΠΟΣ ΠΛΗΡΩΜΗΣ		ΣΚΟΠΟΣ ΔΙΑΚΙΝΗΣ		
ΠΑΝΟΣ Κ. ΦΑΛΙΔΑΣ ΕΜΠΟΡΙΟ ΗΛΕΚΤΡΟΛΟΓΙΚΩΝ ΕΙΔΩΝ ΓΕΦΥΡΑ ΜΕΓΑΝΙΤΗ-ΑΙΓΙΟΥ/ΤΗΛ. 2691074473 Α.Φ.Μ.: 094017817 / Δ.Ο.Υ.: ΑΙΓΙΟΥ		ΜΕΤΡΗΤΑ		ΠΩΛΗΣΗ		
		ΤΟΠΟΣ ΠΡΟΩΡΙΣΜΟΥ		ΚΑΤΑΣΤΗΜΑ ΑΙΓΙΟΥ		
ΚΩΔΙΚΟΣ	ΠΕΡΙΓΡΑΦΗ ΕΙΔΟΥΣ	ΠΟΣΟΣΤ.	ΤΙΜΗ	ΕΚΠΤ. %	ΑΣΙΑ	ΦΠΑ %
2648223	ΕΚΠΤΩΣΕΙΣ ΠΙΝΑΚΩΝ			10	11,10	18
						
ΑΡΜΟΔΙΑ ΓΙΑ ΤΗΝ ΕΠΙΛΥΣΗ ΤΩΝ ΔΙΑΦΟΡΩΝ ΕΙΝΑΙ ΤΑ ΔΙΚΑΣΤΗΡΙΑ ΑΙΓΙΟΥ ΤΑ ΕΜΠΟΡΕΥΜΑΤΑ ΕΙΝΑΙ ΠΑΡΑΔΟΤΕΑ ΣΤΗΝ ΑΠΟΘΗΚΗ ΜΑΣ. ΤΑ ΕΞΟΔΑ ΕΠΙΒΑΡΥΝΟΥΝ ΤΟΝ ΑΓΟΡΑΣΤΗ ΕΠΙΣΤΡΟΦΕΣ ΕΜΠΟΡΕΥΜΑΤΩΝ ΓΙΝΟΝΤΑΙ ΔΕΚΤΕΣ ΜΟΝΟΝ ΜΕ ΠΡΟΗΓΟΥΜΕΝΗ ΣΥΜΦΩΝΙΑ						
ΣΥΝΟΛΙΚΗ ΑΣΙΑ	ΑΣΙΑ ΕΚΠΤΩΣΗ	ΣΥΝΟΛΟ ΚΑΘ' ΑΣΙΑΣ	Φ.Π.Α.	ΤΕΛΙΚΗ ΑΣΙΑ		
11,10			2,00	13,10		

ΑΝΑΛΥΣΗ Φ.Π.Α. ΑΝΑ ΣΥΝΤΕΛΕΣΤΗ

%Φ.Π.Α.	0	18
ΥΠΟΚ.ΑΣΙΑ	0	11,10
ΑΣΙΑ Φ.Π.Α.	0	2,00

ΠΑΡΑΤΗΡΗΣΕΙΣ

ΑΡΙΘ.ΘΕΩΡ

8991

Ο ΕΚΔΟΣΑΣ

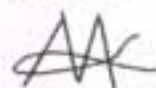

Ο ΠΑΡΑΛΑΒΩΝ



Λήξη την	03 / 03 /	2002	Συναλλαγματική ΕΥΡΩ	9 7 0 , 0 0
				(ΑΡΙΘΜΗΤΙΚΑ)
Την	03 / 03 /	2002	πληρώστε με την παρούσα μόνη συναλλαγματική	
σε διαταγή ή	ΠΑΝΑΓΩΤΗ Κ. ΦΑΛΙΔΑ			
και στο Κατάστημα	ΑΙΓΙΟΥ	της	ΤΡΑΠΕΖΑΣ ΕΘΝΙΚΗ	
	(ΤΙΤΛΟΣ - ΔΙΕΥΘΥΝΣΗ ΚΑΤΑΣΤΗΜΑΤΟΣ)		(ΤΙΤΛΟΣ ΤΡΑΠΕΖΑΣ)	
	το ποσό των ΕΥΡΩ			9 7 0 , 0 0
ΕΝΝΙΑΚΟΣΙΑ ΕΒΔΟΜΗΝΤΑ ΕΥΡΩ				
	(ΟΛΟΓΡΑΦΟΣ)			
Προς ΓΚΟΤΣΗ	Δεκτή	13 / 02 /	2002	13 / 02 / 2 0 0 2
ΓΕΩΡΓΙΟ		(ΤΟΠΟΣ-ΗΜΕΡΟΜΗΝΙΑ)		(ΤΟΠΟΣ-ΗΜΕΡΟΜΗΝΙΑ)
(ΟΝΟΜΑΤΕΠΩΝΥΜΟ Η ΕΠΩΝΥΜΙΑ ΑΠΟΔΕΚΤΗ)				
Όνομα πατέρα ή συζύγου	ΚΩΝ/ΝΟΣ			
Οδός	ΑΝΔΡΟΝΟΠΟΥΛΟΥ	Αρ.	12	
Τ.Κ.	25100 Πόλη	ΑΙΓΙΟ	Τριτεγγυώμα υπέρ του	
Α.Φ.Μ.:	030207060	Αρ.Ταυτ.	P 455232	(ΥΠΟΓΡΑΦΗ-ΣΦΡΑΓΙΔΑ)
(Η ΚΑΤΩΤΕΡΑ ΛΕΥΚΗ ΛΟΡΙΔΑ ΝΑ ΔΙΑΤΗΡΕΙΤΑΙ ΚΑΘΑΡΗ ΓΙΑ ΤΗ ΜΗΧΑΝΟΓΡΑΦΗΣΗ)				(ΟΝΟΜΑΤΕΠΩΝΥΜΟ-ΕΠΩΝΥΜΙΑ)

Αριθ.: 32

ΑΠΟΔΕΙΞΗ ΠΛΗΡΩΜΗΣ ΕΥΡΩ

1185,9

Ο κ. Ν. ΝΙΚΟΥ

έπαγγελμα ΗΛΕΚΤΡΟΛΟΣ Δ/νση ΜΑΙΖΩΝΟΣ 108, ΠΑΤΡΑ

έλαβε από τον ΠΑΝ. Κ. ΦΑΛΙΔΑ

το ποσό ΕΥΡΩ 1.185,90

ΧΙΛΙΑ ΕΚΑΤΟΝ ΟΓΔΟΝΤΑ ΠΕΝΤΕ ΕΥΡΩ ΚΑΙ ΕΝΕΝΗΝΤΑ ΛΕΠΤΑ

για την παραλαβή του τιμολογίου πώλησης Νο 42 της παραγγελίας μας

στις 25/03

ΑΙΓΙΟ

02 / 04 / 2002

Ο ΚΑΤΑΒΑΛΩΝ



Ο ΛΑΒΩΝ

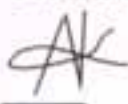

ΒΙΒΛΙΟ ΠΛΗΡΩΤΕΩΝ ΣΥΝΑΛΛ

Α/Α	ΤΟΥ ΕΚΔΟΤΗ		ΑΥΤΟΣ ΠΟΥ ΤΕΛΙΚΑ ΠΛΗΡΩΘΗΚΕ	
	Όνοματεπώνυμο	Διεύθυνση	Όνοματεπώνυμο	Διεύθυνση
1	N. ΝΙΚΟΥ & ΣΙΑ Ο.Ε.	ΠΑΤΡΑ		
2	Β. ΒΑΣΣΙΑΚΟΣ	ΑΘΗΝΑ		
3	ΑΦΟΙ ΠΑΝΙΤΣΑ Ο.Ε.	ΠΕΙΡΑΙΑΣ		
4	Β. ΒΑΣΣΙΑΚΟΣ	ΑΘΗΝΑ		
5	Β. ΒΑΣΣΙΑΚΟΣ	ΑΘΗΝΑ		
6				
7				
8				
9				
10				
11				
12				
13				
14				
15				
16				
17				
18				
19				
20				
21				
22				
23				
24				
25				
26				
27				

Η αποτίμηση των Αποθεμάτων Τέλους Χρήσης πραγματοποιήθηκε με τη μέθοδο αποτίμησης F.I.F.O. και το κόστος τους, για το καθένα χωριστά, παρουσιάζεται στον παρακάτω πίνακα.

Α/Α	ΕΙΔΟΣ	ΤΙΜΗ ΚΤΗΣΗΣ	ΤΡΕΧ.ΤΙΜΗ ΑΓΟΡΑΣ	ΤΙΜΗ ΠΩΛΗΣΗΣ	ΠΟΣΟΤΗΤΑ ΜΕΝΟΝΤΩΝ	ΚΟΣΤΟΣ ΜΕΝΟΝΤΩΝ
0	ΚΑΛΩΔΙΑ	0,85	0,95	1,30	9300	7.935,00
1	ΣΩΛΗΝΕΣ	0,10	0,15	0,70	7500	800,00
2	ΔΙΑΚΟΠΤΕΣ	25,00	25,00	30,00	150	3.750,00
3	ΛΑΜΠΕΣ	0,50	0,60	1,10	280	140,00
4	ΝΤΟΥΙ ΠΟΡΣΕΛΑΝΗΣ	0,80	0,90	1,40	110	93,00
5	ΠΙΝΑΚΕΣ	18,50	18,50	22,00	39	721,50
6	ΑΣΦΑΛΕΙΕΣ	3,30	3,50	5,00	80	268,00
7	ΠΡΙΖΕΣ ΤΗΛ.	50,00	50,00	53,00	110	5.500,00
8	ΠΡΙΖΕΣ TV	55,00	55,00	58,00	67	3.685,00
9	ΘΕΡΜΟΣΤΑΤΕΣ	160,00	160,00	163,00	18	2.880,00
10	ΦΩΤΟΚΥΤΤΑΡΑ	350,00	350,00	353,00	13	4.550,00
11	ΣΥΝΟΛΟ					30.322,50

ΜΙΣΘΟΔΟΤΙΚΗ ΚΑΤΑΣΤΑΣΗ ΜΙΣΘΩΤΩΝ ΜΗΝΟΣ ΙΑΝΟΥΑΡΙΟΥ 2002

ΟΝΟΜΑΤΕΠΩΝΥΜΟ	ΕΙΔΙΚΟΤΗΤΑ	ΑΚΑΘΑΡΙΣΤΕΣ ΑΠΟΔΟΧΕΣ	ΕΙΣΦΟΡΕΣ ΙΚΑ-ΤΕΑΜ		ΣΥΝΟΛΟ ΕΙΣΦΟΡΩΝ	Φ.Μ.Υ.	ΣΥΝΟΛΟ ΚΡΑΤΗΣΕΩΝ ΑΣΦΑΛΙΣΜ.	ΠΡΟΚ/ΛΕΣ	ΠΛΗΡΩΤΕΟ ΠΟΣΟ
			ΑΣΦΑΛΙΣΜ.	ΕΡΓΟΔΟΤΗ					
ΠΑΥΛΟΣ ΠΕΤΡΟΥ	ΛΟΓΙΣΤΗΣ	1.000,00	159,00	279,60	438,60	20,65	179,65		820,35
ΑΛΚΙΝΟΟΣ ΑΒΡΑΜΗΣ	ΠΩΛΗΤΗΣ	820,00	130,38	229,27	359,65		130,38		689,62
ΝΑΤΑΛΙΑ ΝΤΕΛΛΟΥ	ΠΩΛΗΤΡΙΑ	750,00	119,25	209,70	328,95		119,25		630,75
ΝΙΚΟΛΑΟΣ ΝΤΑΛΑΚΑΣ	ΟΔΗΓΟΣ	470,00	74,73	131,41	206,14		74,73		395,27
ΣΥΝΟΛΑ		3.040,00	483,36	849,98	1.333,34	20,65	504,01		2.535,99

ΜΙΣΘΟΔΟΤΙΚΗ ΚΑΤΑΣΤΑΣΗ ΜΙΣΘΩΤΩΝ ΜΗΝΟΣ ΙΟΥΝΙΟΥ 2002

ΟΝΟΜΑΤΕΠΩΝΥΜΟ	ΕΙΔΙΚΟΤΗΤΑ	ΑΚΑΘΑΡΙΣΤΕΣ ΑΠΟΔΟΧΕΣ	ΕΙΣΦΟΡΕΣ ΙΚΑ-ΤΕΑΜ		ΣΥΝΟΛΟ ΕΙΣΦΟΡΩΝ	Φ.Μ.Υ.	ΣΥΝΟΛΟ ΚΡΑΤΗΣΕΩΝ ΑΣΦΑΛΙΣΜ.	ΠΡΟΚ/ΛΕΣ	ΠΛΗΡΩΤΕΟ ΠΟΣΟ
			ΑΣΦΑΛΙΣΜ.	ΕΡΓΟΔΟΤΗ					
ΠΑΥΛΟΣ ΠΕΤΡΟΥ	ΛΟΓΙΣΤΗΣ	1.000,00	159,00	279,60	438,60	20,65	179,65		820,35
ΑΛΚΙΝΟΟΣ ΑΒΡΑΜΗΣ	ΠΩΛΗΤΗΣ	820,00	130,38	229,27	359,65		130,38	400,00	289,62
ΝΑΤΑΛΙΑ ΝΤΕΛΛΟΥ	ΠΩΛΗΤΡΙΑ	750,00	119,25	209,70	328,95		119,25		630,75
ΝΙΚΟΛΑΟΣ ΝΤΑΛΑΚΑΣ	ΟΔΗΓΟΣ	470,00	74,73	131,41	206,14		74,73		395,27
ΣΥΝΟΛΑ		3.040,00	483,36	849,98	1.333,34	20,65	504,01	400	2.135,99

ΠΡΩΤΟΚΟΛΛΗΜΕΝΗ ΠΡΑΞΗ

ΑΡΙΘΜΟΣ ΠΡΩΤΟΚΟΛΛΗΜΕΝΗΣ ΠΡΑΞΗΣ: 1000
 ΗΜΕΡΟΜΗΝΙΑ ΥΠΟΚΕΙΜΕΝΟΥ ΦΟΡΟΥ: 2009
 ΗΜΕΡΟΜΗΝΙΑ ΕΣΤΡΑΤΗΣ ΤΗ ΠΑΡΑΛΑΒΗ

ΑΡΜΟΔΙΑ ΔΟΥ. ΑΙΓΙΟΥ 2311

ΕΤΟΣ 2009

ΗΜΕΡΟΛΟΓΙΑΚΗ ΠΕΡΙΟΔΟΣ
 από 01 01 02 έως 31 01 02

ΦΟΡΟΛΟΓΙΚΗ ΠΕΡΙΟΔΟΣ (Διαγραφέστε με X)

ΜΗΝΑΣ	X	2	3	4	5	6	7	8	9	10	11	12
ΛΗΜΜΟ	1	2	3	4	5	6						

ΕΙΔΟΣ ΔΗΛΩΣΗΣ			ΕΚΤΑΚΤΗ ΔΗΛΩΣΗ (Διαγραφέστε με X)										
110	ΤΡΟΠΟ ΛΟΓΙΣΤΙΚΗΣ	ΑΡΧΑΙΑ ΤΡΟΠ	111	ΜΕ ΕΞ. ΦΥΛΑΞΗ	112	ΔΙΠΛΗ ΑΣΦΑΛΙΣΗ	ΕΜΠΡΟΤ. ΜΕΤ. ΜΕΣΟ	ΟΡΓΩΤ. ΑΓΩΓΗΣ	ΔΩ. ΔΩΡ. ΔΩΡΑΜΕΝΩ	ΑΜΕΣΗ ΕΚΔΟΣΗ	ΕΠΙΧ. ΚΩΔ. ΣΦ. ΚΩΔ.	ΑΓ. ΑΣΦ. ΚΩΔ.	ΑΛΛΗ ΑΓΤΑ
	1	2				1	2	3	4	5	6	7	8

ΠΙΝΑΚΑΣ ΜΕ ΤΑ ΣΤΟΙΧΕΙΑ ΤΟΥ ΥΠΟΚΕΙΜΕΝΟΥ ΤΟΥ ΦΟΡΟΥ Ή ΑΝΗΤΗ

1	ΕΠΩΝΥΜΟ Ή ΕΠΩΝΥΜΑ	ΦΑΛΙΑΔΑΣ	
2	ΟΝΟΜΑ	ΠΑΝΑΓΙΩΤΗΣ	103
	ΟΝΟΜΑ ΠΑΤΕΡΑ	ΚΩΝΙΝΟΣ	104
5	ΔΙΕΥΣΗ ΣΤΑΣ ΑΡΧΑΙΑ Ή ΠΟΛΙΤΙΚΑ ΚΩΔΙΚΑ	ΓΕΝΙΚΑ ΝΕΦΑΛΙΑ	106
	ΔΙΕΥΣΗ ΤΗ ΚΟΙΝΩΝΙΑ	ΑΙΓΙΟΥ	107
	ΤΑΧΥΔΕΙΟ	25100	108
	ΤΗΛΕΦΩΝΟ	96910-24173	109
	Α.Φ.Μ.	09401781	110
	ΕΤΟΣ	ΑΤ	109
	ΑΡΧΑΙΟΤΗΤΑ	P 314626	110
	ΚΑΤΗΓΟΡΙΑ ΕΠΙΣΤΡΟΦΗΣ Κ.Β.Σ.	B	111
	ΑΠΟ ΚΥΚΛΟΣ Ε.Α.Σ.	X	112
	ΜΕΡΟΣ ΑΣΦΑΛΙΣΗΣ	AB	113
	ΜΕΡΟΣ ΑΓΓΛ. Ε.Α.Σ.	AG	113

ΠΙΝΑΚΑΣ ΕΚΡΟΩΝ - ΕΙΣΡΟΩΝ μετά την αφαίρεση (κατά συντελεστή) των επιστροφών - εκπτώσεων.

ΚΩΔ.	ΕΙΣΡΟΕΣ	ΚΩΔ.	ΕΚΡΟΕΣ	ΚΩΔ.	ΕΙΣΡΟΕΣ	ΚΩΔ.	ΕΚΡΟΕΣ
301		8	331	351		8	371
302		4	332	352		4	372
303	3530,00	18	333 635,40	353	1379,00	18	373 248,92
304		6	334	354		6	374
305		3	335	355		3	375
306		13	336	356	196,00	13	376
307	3530,00	ΣΥΝ. ΕΟΠ	337 635,40	357	1575,00	ΣΥΝ. ΕΟΠ	377 28,28
308				358		ΣΥΝ. ΕΟΠ	378 276,50
309				8 ΠΡΟΣΤΙΘΕΜΕΝΑ ΠΟΣΑ ΣΤΟ ΣΥΝΟΛΟ ΤΟΥ ΦΟΡΟΥ ΕΙΣΡΟΩΝ			
310				401			
311	3530,00			402		404	
				403			
				ε ΑΒΑΡΟΥΜΕΝΑ ΠΟΣΑ ΑΞΙΟ ΤΟ ΣΥΝΟΛΟ ΤΟΥ ΦΟΡΟΥ ΕΙΣΡΟΩΝ			
				411			
				412		413	
				ΥΠΟΛΟΙΠΟ ΦΟΡΟΥ ΕΙΣΡΟΩΝ 420 276,50			

ΠΙΝΑΚΑΣ ΕΚΚΑΘΑΡΙΣΗΣ ΤΟΥ ΦΟΡΟΥ για καταβολή, έκπτωση ή επιστροφή (κωδ. 337 - κωδ. 420)

ΠΕΡΙΣΣΟΤΕΡΟ ΥΠΟΛΟΙΠΟ	501	ΑΡΕΙΩΤΗΡΟ ΥΠΟΛΟΙΠΟ	511	358,90	Σα περίπτωση που η δήλωση παρακαλείσθε να συμπληρώσετε συμπληρώνοντας υποχρεωτικά το σύνολο για καταβολή ως ΕΥΡΩ. ΤΡΙΑΚΟΣΙΑ ΠΕΝΗΝΤΙΑ ΟΚΤΩ ΕΥΡΩ ΚΑΙ ΕΝΕΛΗΝΤΑ ΛΕΠΤΑ
ΠΟΣΟ για έκπτωση	502	ΠΡΟΣΑΥΤΗΘΗ εισφορά υποβολής	512		
ΠΟΣΟ για επιστροφή	503	ΣΥΝΟΛΟ για κωδ. 337	513	358,90	

Ο ΔΗΛΩΣΗ	Ο ΛΟΓΙΣΤΗΣ	Ο ΠΑΡΑΛΑΒΟΝ	Ο ΤΑΜΙΑΣ
	Επισημάνετε ή Πρωτόκολλο ΑΜΜ & Μ ειδικά. Ημερομηνία αφαίρεσης Δελτίου	Ημερομηνία & υπογραφή	Ημερομηνία & υπογραφή

ΛΥΜΕΝΗ ΔΙΑΔΙΧΗ
 ΗΜΕΡΟΜΗΝΙΑ ΤΥΧΟΝΩΣ ΔΗΛΩΣΗΣ
 ΗΜΕΡΟΜΗΝΙΑ ΕΙΣΠΡΑΞΗΣ Η ΔΑΠΑΝΗΣ

ΕΤΟΣ 2002

ΑΡΧΗΛΟΓΙΑ ΔΟΥ ΑΓΙΟΥ 23 11
 ΗΜΕΡΟΛΟΓΙΑΚΗ ΠΕΡΙΟΔΟΣ
 από 01 03 02 έως 31 03 02

ΦΟΡΟΛΟΓΙΚΗ ΠΕΡΙΟΔΟΣ (δυσχεραίνεται με κ)

ΜΗΝΑΣ	1	2	3	4	5	6	7	8	9	10	11	12
ΔΙΑΜΗΝΗ	1	2	3	4	5	6						

ΕΙΔΟΣ ΔΗΛΩΣΗΣ				ΕΚΤΑΚΤΗ ΔΗΛΩΣΗ (δυσχεραίνεται με κ)							
ΤΡΟΠΟ ΠΟΙΝΤΗΣ	ΔΙΑΚΛΑ ΤΡΗ	ΜΕ ΕΓΓ. ΒΥΛΛΗ	112	ΑΥΤΗΣ ΑΥΛΗΣ	ΑΝΘΡΩΠ ΜΕΣ ΜΕΣΟ	ΟΡΙΣΤΗ ΑΥΛΗΣ	ΟΜ. ΠΡΩΤ. ΑΚΩΜΕΝΟ	ΑΥΤΗΣ ΕΚΔΟΣΗΣ	ΛΟΓΟΣ ΚΑΤ. ΚΑΤ. ΚΑΤ. ΚΑΤ.	ΜΕ ΑΚΩΜ. ΑΚΩΜ.	ΑΥΤΗ ΑΥΤΗ
1	2			1	2	3	4	5	6	7	8

ΜΗΝΑΣ ΕΝΔΟΧ. ΣΥΜΠΛΗΤΩΣΗ
 019

013
 ΠΙΝΑΚΑΣ ΜΕ ΤΑ ΣΤΟΙΧΕΙΑ ΤΟΥ ΥΠΟΚΕΙΜΕΝΟΥ ΣΤΟ ΦΟΡΟ ΤΗ ΑΝΗΤΗ

ΕΠΙΧΕΙΡΙΣΜΟΣ Η ΕΠΙΧΕΙΡΗΣΙΑ **ΦΑΛΙΑΔΑΣ**

ΟΝΟΜΑ **ΠΑΝΑΓΙΩΤΗΣ** 103 ΟΝΟΜΑ ΠΑΤΕΡΑ **ΚΩΝ/ΝΟΣ** 104 ΤΙΤΛΟΣ

ΔΙΕΥΣΗ ΔΑΔΕ ΑΡΧΑΙΟΤΗΤΩΝ Η ΤΟΠΟΘΕΣΙΑ - ΓΕΩΡΓΙΑ ΜΕΓΑΛΗΤΗ 106 ΔΙΗΜΟΣ Η ΚΟΜΟΝΟΤΙΑ **ΑΓΙΟΥ** 107 ΚΑΤΗΓΟΡΙΑ ΕΠΙΧΕΙΡΗΣΗΣ **Β Χ ΑΒ ΑΓ** 108 ΚΑΤΗΓΟΡΙΑ ΕΠΙΧΕΙΡΗΣΗΣ **Β Χ ΑΒ ΑΓ** 109 ΚΑΤΗΓΟΡΙΑ ΕΠΙΧΕΙΡΗΣΗΣ **Β Χ ΑΒ ΑΓ** 110 ΚΑΤΗΓΟΡΙΑ ΕΠΙΧΕΙΡΗΣΗΣ **Β Χ ΑΒ ΑΓ** 111 ΚΑΤΗΓΟΡΙΑ ΕΠΙΧΕΙΡΗΣΗΣ **Β Χ ΑΒ ΑΓ** 112 ΚΑΤΗΓΟΡΙΑ ΕΠΙΧΕΙΡΗΣΗΣ **Β Χ ΑΒ ΑΓ** 113 ΚΑΤΗΓΟΡΙΑ ΕΠΙΧΕΙΡΗΣΗΣ **Β Χ ΑΒ ΑΓ**

Α.Φ.Μ. **094017817** ΕΙΔΟΣ ΑΡΧΑΙΟΤΗΤΩΝ **ΑΤ** 109 ΑΡΧΑΙΟΤΗΤΩΝ **7314626** 110 ΑΡΧΑΙΟΤΗΤΩΝ **7314626** 111 ΑΡΧΑΙΟΤΗΤΩΝ **7314626** 112 ΑΡΧΑΙΟΤΗΤΩΝ **7314626** 113 ΑΡΧΑΙΟΤΗΤΩΝ **7314626**

ΠΙΝΑΚΑΣ ΕΚΡΟΩΝ - ΕΙΣΡΟΩΝ μετά την αφορέση (κατά συντελεστή) των εισροών - εκπτώσεων.

ΚΩΔ.	ΕΙΔΟΣ ΕΚΡΟΩΝ	ΚΩΔ.	ΕΙΔΟΣ ΕΙΣΡΟΩΝ	ΚΩΔ.	ΕΙΔΟΣ ΕΙΣΡΟΩΝ	ΚΩΔ.	ΕΙΔΟΣ ΕΙΣΡΟΩΝ	ΚΩΔ.	ΕΙΔΟΣ ΕΙΣΡΟΩΝ																																																												
301		8	331			8	371																																																														
302		4	332			4	372																																																														
303	2094,00	18	333	376,92		18	373																																																														
304		6	334			6	374																																																														
305		3	335			3	375																																																														
306		13	336			13	376																																																														
307	2094,00	ΣΥΝ. ΚΑΤ.	337	376,92		ΣΥΝ. ΚΑΤ.	377	63,50																																																													
308						ΣΥΝ. ΚΑΤ.	378	63,50																																																													
309																																																																					
310																																																																					
311	2094,00																																																																				
<table border="1"> <thead> <tr> <th>ΚΩΔ.</th> <th>ΕΙΔΟΣ ΕΙΣΡΟΩΝ</th> <th>ΚΩΔ.</th> <th>ΕΙΔΟΣ ΕΙΣΡΟΩΝ</th> </tr> </thead> <tbody> <tr> <td>401</td> <td>ΕΠΙΧΕΙΡΗΣΙΑΚΑ ΚΟΣΤΗ</td> <td>401</td> <td>ΕΠΙΧΕΙΡΗΣΙΑΚΑ ΚΟΣΤΗ</td> </tr> <tr> <td>402</td> <td>ΕΠΙΧΕΙΡΗΣΙΑΚΑ ΚΟΣΤΗ</td> <td>402</td> <td>ΕΠΙΧΕΙΡΗΣΙΑΚΑ ΚΟΣΤΗ</td> </tr> <tr> <td>403</td> <td>ΕΠΙΧΕΙΡΗΣΙΑΚΑ ΚΟΣΤΗ</td> <td>403</td> <td>ΕΠΙΧΕΙΡΗΣΙΑΚΑ ΚΟΣΤΗ</td> </tr> <tr> <td>404</td> <td>ΕΠΙΧΕΙΡΗΣΙΑΚΑ ΚΟΣΤΗ</td> <td>404</td> <td>ΕΠΙΧΕΙΡΗΣΙΑΚΑ ΚΟΣΤΗ</td> </tr> <tr> <td>405</td> <td>ΕΠΙΧΕΙΡΗΣΙΑΚΑ ΚΟΣΤΗ</td> <td>405</td> <td>ΕΠΙΧΕΙΡΗΣΙΑΚΑ ΚΟΣΤΗ</td> </tr> <tr> <td>406</td> <td>ΕΠΙΧΕΙΡΗΣΙΑΚΑ ΚΟΣΤΗ</td> <td>406</td> <td>ΕΠΙΧΕΙΡΗΣΙΑΚΑ ΚΟΣΤΗ</td> </tr> <tr> <td>407</td> <td>ΕΠΙΧΕΙΡΗΣΙΑΚΑ ΚΟΣΤΗ</td> <td>407</td> <td>ΕΠΙΧΕΙΡΗΣΙΑΚΑ ΚΟΣΤΗ</td> </tr> <tr> <td>408</td> <td>ΕΠΙΧΕΙΡΗΣΙΑΚΑ ΚΟΣΤΗ</td> <td>408</td> <td>ΕΠΙΧΕΙΡΗΣΙΑΚΑ ΚΟΣΤΗ</td> </tr> <tr> <td>409</td> <td>ΕΠΙΧΕΙΡΗΣΙΑΚΑ ΚΟΣΤΗ</td> <td>409</td> <td>ΕΠΙΧΕΙΡΗΣΙΑΚΑ ΚΟΣΤΗ</td> </tr> <tr> <td>410</td> <td>ΕΠΙΧΕΙΡΗΣΙΑΚΑ ΚΟΣΤΗ</td> <td>410</td> <td>ΕΠΙΧΕΙΡΗΣΙΑΚΑ ΚΟΣΤΗ</td> </tr> <tr> <td>411</td> <td>ΕΠΙΧΕΙΡΗΣΙΑΚΑ ΚΟΣΤΗ</td> <td>411</td> <td>ΕΠΙΧΕΙΡΗΣΙΑΚΑ ΚΟΣΤΗ</td> </tr> <tr> <td>412</td> <td>ΕΠΙΧΕΙΡΗΣΙΑΚΑ ΚΟΣΤΗ</td> <td>412</td> <td>ΕΠΙΧΕΙΡΗΣΙΑΚΑ ΚΟΣΤΗ</td> </tr> <tr> <td>413</td> <td>ΕΠΙΧΕΙΡΗΣΙΑΚΑ ΚΟΣΤΗ</td> <td>413</td> <td>ΕΠΙΧΕΙΡΗΣΙΑΚΑ ΚΟΣΤΗ</td> </tr> <tr> <td>420</td> <td>ΥΠΟΛΟΙΠΟ ΦΟΡΟΥ ΕΙΣΡΟΩΝ</td> <td>420</td> <td>63,50</td> </tr> </tbody> </table>										ΚΩΔ.	ΕΙΔΟΣ ΕΙΣΡΟΩΝ	ΚΩΔ.	ΕΙΔΟΣ ΕΙΣΡΟΩΝ	401	ΕΠΙΧΕΙΡΗΣΙΑΚΑ ΚΟΣΤΗ	401	ΕΠΙΧΕΙΡΗΣΙΑΚΑ ΚΟΣΤΗ	402	ΕΠΙΧΕΙΡΗΣΙΑΚΑ ΚΟΣΤΗ	402	ΕΠΙΧΕΙΡΗΣΙΑΚΑ ΚΟΣΤΗ	403	ΕΠΙΧΕΙΡΗΣΙΑΚΑ ΚΟΣΤΗ	403	ΕΠΙΧΕΙΡΗΣΙΑΚΑ ΚΟΣΤΗ	404	ΕΠΙΧΕΙΡΗΣΙΑΚΑ ΚΟΣΤΗ	404	ΕΠΙΧΕΙΡΗΣΙΑΚΑ ΚΟΣΤΗ	405	ΕΠΙΧΕΙΡΗΣΙΑΚΑ ΚΟΣΤΗ	405	ΕΠΙΧΕΙΡΗΣΙΑΚΑ ΚΟΣΤΗ	406	ΕΠΙΧΕΙΡΗΣΙΑΚΑ ΚΟΣΤΗ	406	ΕΠΙΧΕΙΡΗΣΙΑΚΑ ΚΟΣΤΗ	407	ΕΠΙΧΕΙΡΗΣΙΑΚΑ ΚΟΣΤΗ	407	ΕΠΙΧΕΙΡΗΣΙΑΚΑ ΚΟΣΤΗ	408	ΕΠΙΧΕΙΡΗΣΙΑΚΑ ΚΟΣΤΗ	408	ΕΠΙΧΕΙΡΗΣΙΑΚΑ ΚΟΣΤΗ	409	ΕΠΙΧΕΙΡΗΣΙΑΚΑ ΚΟΣΤΗ	409	ΕΠΙΧΕΙΡΗΣΙΑΚΑ ΚΟΣΤΗ	410	ΕΠΙΧΕΙΡΗΣΙΑΚΑ ΚΟΣΤΗ	410	ΕΠΙΧΕΙΡΗΣΙΑΚΑ ΚΟΣΤΗ	411	ΕΠΙΧΕΙΡΗΣΙΑΚΑ ΚΟΣΤΗ	411	ΕΠΙΧΕΙΡΗΣΙΑΚΑ ΚΟΣΤΗ	412	ΕΠΙΧΕΙΡΗΣΙΑΚΑ ΚΟΣΤΗ	412	ΕΠΙΧΕΙΡΗΣΙΑΚΑ ΚΟΣΤΗ	413	ΕΠΙΧΕΙΡΗΣΙΑΚΑ ΚΟΣΤΗ	413	ΕΠΙΧΕΙΡΗΣΙΑΚΑ ΚΟΣΤΗ	420	ΥΠΟΛΟΙΠΟ ΦΟΡΟΥ ΕΙΣΡΟΩΝ	420	63,50
ΚΩΔ.	ΕΙΔΟΣ ΕΙΣΡΟΩΝ	ΚΩΔ.	ΕΙΔΟΣ ΕΙΣΡΟΩΝ																																																																		
401	ΕΠΙΧΕΙΡΗΣΙΑΚΑ ΚΟΣΤΗ	401	ΕΠΙΧΕΙΡΗΣΙΑΚΑ ΚΟΣΤΗ																																																																		
402	ΕΠΙΧΕΙΡΗΣΙΑΚΑ ΚΟΣΤΗ	402	ΕΠΙΧΕΙΡΗΣΙΑΚΑ ΚΟΣΤΗ																																																																		
403	ΕΠΙΧΕΙΡΗΣΙΑΚΑ ΚΟΣΤΗ	403	ΕΠΙΧΕΙΡΗΣΙΑΚΑ ΚΟΣΤΗ																																																																		
404	ΕΠΙΧΕΙΡΗΣΙΑΚΑ ΚΟΣΤΗ	404	ΕΠΙΧΕΙΡΗΣΙΑΚΑ ΚΟΣΤΗ																																																																		
405	ΕΠΙΧΕΙΡΗΣΙΑΚΑ ΚΟΣΤΗ	405	ΕΠΙΧΕΙΡΗΣΙΑΚΑ ΚΟΣΤΗ																																																																		
406	ΕΠΙΧΕΙΡΗΣΙΑΚΑ ΚΟΣΤΗ	406	ΕΠΙΧΕΙΡΗΣΙΑΚΑ ΚΟΣΤΗ																																																																		
407	ΕΠΙΧΕΙΡΗΣΙΑΚΑ ΚΟΣΤΗ	407	ΕΠΙΧΕΙΡΗΣΙΑΚΑ ΚΟΣΤΗ																																																																		
408	ΕΠΙΧΕΙΡΗΣΙΑΚΑ ΚΟΣΤΗ	408	ΕΠΙΧΕΙΡΗΣΙΑΚΑ ΚΟΣΤΗ																																																																		
409	ΕΠΙΧΕΙΡΗΣΙΑΚΑ ΚΟΣΤΗ	409	ΕΠΙΧΕΙΡΗΣΙΑΚΑ ΚΟΣΤΗ																																																																		
410	ΕΠΙΧΕΙΡΗΣΙΑΚΑ ΚΟΣΤΗ	410	ΕΠΙΧΕΙΡΗΣΙΑΚΑ ΚΟΣΤΗ																																																																		
411	ΕΠΙΧΕΙΡΗΣΙΑΚΑ ΚΟΣΤΗ	411	ΕΠΙΧΕΙΡΗΣΙΑΚΑ ΚΟΣΤΗ																																																																		
412	ΕΠΙΧΕΙΡΗΣΙΑΚΑ ΚΟΣΤΗ	412	ΕΠΙΧΕΙΡΗΣΙΑΚΑ ΚΟΣΤΗ																																																																		
413	ΕΠΙΧΕΙΡΗΣΙΑΚΑ ΚΟΣΤΗ	413	ΕΠΙΧΕΙΡΗΣΙΑΚΑ ΚΟΣΤΗ																																																																		
420	ΥΠΟΛΟΙΠΟ ΦΟΡΟΥ ΕΙΣΡΟΩΝ	420	63,50																																																																		

ΕΙΔΙΚΟΙ ΑΦΓΡΑΦΙΣΜΟΙ

Αφίση ενδοκοινοτικής εφορίας	Επίδομα λόγω αναπηρίας	343
Αφίση ενδοκοινοτικής εφορίας	Αφίση και έκπτωσης κτηνίων	344

ΠΙΝΑΚΑΣ ΕΚΚΑΘΑΡΙΣΗΣ ΤΟΥ ΦΟΡΟΥ για καταβολή, έκπτωση ή επιστροφή (κωδ. 337 - κωδ. 420)

ΚΩΔ.	ΕΙΔΟΣ ΕΚΚΑΘΑΡΙΣΗΣ	ΚΩΔ.	ΕΙΔΟΣ ΕΚΚΑΘΑΡΙΣΗΣ	ΚΩΔ.	ΕΙΔΟΣ ΕΚΚΑΘΑΡΙΣΗΣ
501	ΕΠΙΧΕΙΡΗΣΙΑΚΑ ΚΟΣΤΗ	511	313,42		
502	ΕΠΙΧΕΙΡΗΣΙΑΚΑ ΚΟΣΤΗ	512			
503	ΕΠΙΧΕΙΡΗΣΙΑΚΑ ΚΟΣΤΗ	513	313,42		

Σε περίπτωση που η δήλωση παρακαταβλήθηκε χωριστά, συμπληρώστε ολογράφως το σύνολο για καταβολή σε ΕΥΡΩ.

ΤΡΙΑΚΟΣΙΑ ΔΕΚΑΤΡΙΑ ΕΥΡΩ ΚΑΙ ΣΑΡΑΝΤΑ ΔΥΟ ΛΕΠΤΑ

Ο ΔΗΛΩΝ	Ο ΛΟΓΙΣΤΗΣ 	Ο ΠΑΡΑΛΑΒΩΝ	Ο ΤΑΜΙΑΣ
---------	---	-------------	----------

ΠΕΡΙΟΔΙΚΗ ΔΗΛΩΣΗ Φ.Π.Α.

Ποσό που υποβάλλεται από τον φορολογούμενο για τον υπολογισμό του φόρου εισοδήματος

Συνολικό ποσό που υποβάλλεται στον φορολογούμενο για τον υπολογισμό του φόρου εισοδήματος, εκτός από το ποσό που υποβάλλεται στον φορολογούμενο για τον υπολογισμό του φόρου εισοδήματος

ΑΡΙΘΜΟΣ ΔΗΛΩΣΗΣ

ΗΜΕΡΟΜΗΝΙΑ ΥΠΟΒΟΛΗΣ ΔΗΛΩΣΗΣ

ΗΜΕΡΟΜΗΝΙΑ ΕΠΙΣΤΑΣΗΣ Η ΓΡΑΜΜΑΤΗΣ

ΕΤΟΣ 20

ΑΡΜΟΔΙΑ ΔΟΥ ΑΙΓΙΟΥ 2311

007 ΗΜΕΡΟΛΟΓΙΑΚΗ ΠΕΡΙΟΔΟΣ
01 04 02 έως 30 04 02

ΦΟΡΟΛΟΓΙΚΗ ΠΕΡΙΟΔΟΣ (Διαγράφεται με X)										
ΜΗΝΑΣ	1	2	3	X	5	6	7	8	9	10
ΔΙΑΜΗΝΟ	1	2	3	4	5	6	7	8	9	10

ΕΙΔΟΣ ΔΗΛΩΣΗΣ			
010	ΤΡΟΠΟ-ΠΟΙΝΤΗΡ	ΔΙΑΚΟΝ-ΤΗΝ	ΜΕ ΕΥΣ-ΦΥΛΑΞΗ
	1	2	011

ΕΚΤΑΚΤΗ ΔΗΛΩΣΗ (Διαγράφεται με X)								
012	ΣΥΣΤΗ-ΜΑΤΟΣ	ΕΠΙΧΕΙ-ΡΗΣΗΣ	ΕΠΙΣΤΗ-ΜΟΛΟΓΙΑΣ	ΕΠΙΣΤΗ-ΜΟΛΟΓΙΑΣ	ΕΠΙΣΤΗ-ΜΟΛΟΓΙΑΣ	ΕΠΙΣΤΗ-ΜΟΛΟΓΙΑΣ	ΕΠΙΣΤΗ-ΜΟΛΟΓΙΑΣ	ΕΠΙΣΤΗ-ΜΟΛΟΓΙΑΣ
	1	2	3	4	5	6	7	8

ΜΗΝΑΣ ΣΥΜΠΛΗΡΩΣΗΣ 009

Α. Διαγράφεται με X κατά περίπτωση: Είδος δηλώσεως: Έκτακτη, έκτακτη έκτακτη

013

Α. ΠΙΝΑΚΑΣ ΜΕ ΤΑ ΣΤΟΙΧΕΙΑ ΤΟΥ ΥΠΟΚΕΙΜΕΝΟΥ ΣΤΟ ΦΟΡΟ Ή ΑΝΗΤΗ

101	ΕΠΩΝΥΜΟ Ή ΕΠΩΝΥΜΙΑ	ΦΑΝΙΔΑΣ	103	ΟΝΟΜΑ ΠΑΤΕΡΑ	ΚΣΕΝ/ΝΟΣ	104	ΤΙΤΛΟΣ
102	ΟΝΟΜΑ	ΠΑΝΑΓΙΩΤΗΣ	105	ΕΠΙΧΕΙΡΗΣΗ Ή ΚΟΙΝΩΝΙΑ	ΑΙΓΙΟΥ	107	ΤΑΧΥΔΕΛΤΙΑΚΟ ΤΥΠΟ-ΦΟΡΟ
105	ΔΙΕΥΣΗ, ΟΔΟΣ ΑΡΙΘΜΟΣ Ή ΤΟΠΟΘΕΣΙΑ	ΓΕΦΥΡΑ ΜΕΓΑΛΗΤΗ	109	ΑΡΧΙΜΟΣ	ΑΙΓΙΟΥ	110	ΚΑΤΗΓΟΡΙΑ ΕΣΟΔΩΝ Κ.Β.Σ.
108	Α.Φ.Μ.	094017817	ΑΤ	ΑΡΧΙΜΟΣ	ΑΙΓΙΟΥ	111	ΚΑΤΗΓΟΡΙΑ ΕΣΟΔΩΝ Κ.Β.Σ.
	ΕΙΔΟΣ	ΑΤ	109	ΑΡΧΙΜΟΣ	ΑΙΓΙΟΥ	112	ΑΡΙΘ. ΚΥΚΛΟΣ Ε.Δ.Σ.
	ΑΡΙΘΜΟΣ	ΑΤ	109	ΑΡΧΙΜΟΣ	ΑΙΓΙΟΥ	113	ΑΡΙΘ. ΚΥΚΛΟΣ Ε.Δ.Σ.

Β. ΠΙΝΑΚΑΣ ΕΚΡΟΩΝ - ΕΙΣΡΟΩΝ μετά την αφαίρεση (κατά συντελεστή) των επιστροφών - εκπτώσεων

Α	ΕΚΡΩΣΕΙΣ φορολογητέων συνολικών εισοδημάτων κλπ., ΕΣΟΔΩΝ ΑΠΟΚΤΗΣΗΣ Ή ΠΡΑΞΕΩΝ ΑΝΗΤΗ	ΚΩΔ. Α	ΦΟΡΟΣ ΕΚΡΩΣΗ (σε απόλυτοι)	Β	ΕΙΣΡΩΣΕΙΣ φορολογητέων συνολικών εισοδημάτων κλπ., ΕΣΟΔΩΝ ΑΠΟΚΤΗΣΗΣ Ή ΠΡΑΞΕΩΝ ΑΝΗΤΗ	ΚΩΔ. Β	ΦΟΡΟΣ ΕΙΣΡΩΣΗ (σε απόλυτοι)	
301	Ι ΕΙΣΡΩΣΕΙΣ ΕΣΟΔΩΝ ΑΠΟΚΤΗΣΗΣ & ΠΡΑΞΕΩΝ ΑΝΗΤΗ σε βάσει ΕΣΟΔΩΝ ΕΣΟΔΩΝ και σε βάσει Αγορών	8	331	351	Ι ΕΙΣΡΩΣΕΙΣ ΕΣΟΔΩΝ ΑΠΟΚΤΗΣΗΣ & ΠΡΑΞΕΩΝ ΑΝΗΤΗ σε βάσει ΕΣΟΔΩΝ ΕΣΟΔΩΝ και σε βάσει Αγορών	8	371	
302	II ΕΙΣΡΩΣΕΙΣ ΕΣΟΔΩΝ ΑΠΟΚΤΗΣΗΣ & ΠΡΑΞΕΩΝ ΑΝΗΤΗ σε βάσει Αγορών και σε βάσει ΕΣΟΔΩΝ ΕΣΟΔΩΝ και σε βάσει Αγορών	4	332	352	II ΕΙΣΡΩΣΕΙΣ ΕΣΟΔΩΝ ΑΠΟΚΤΗΣΗΣ & ΠΡΑΞΕΩΝ ΑΝΗΤΗ σε βάσει Αγορών και σε βάσει ΕΣΟΔΩΝ ΕΣΟΔΩΝ και σε βάσει Αγορών	4	372	
303	III ΕΙΣΡΩΣΕΙΣ ΕΣΟΔΩΝ ΑΠΟΚΤΗΣΗΣ & ΠΡΑΞΕΩΝ ΑΝΗΤΗ σε βάσει Αγορών και σε βάσει ΕΣΟΔΩΝ ΕΣΟΔΩΝ και σε βάσει Αγορών	18	333	234,90	353	2452,00	18	373
304	IV ΕΙΣΡΩΣΕΙΣ ΕΣΟΔΩΝ ΑΠΟΚΤΗΣΗΣ & ΠΡΑΞΕΩΝ ΑΝΗΤΗ σε βάσει Αγορών και σε βάσει ΕΣΟΔΩΝ ΕΣΟΔΩΝ και σε βάσει Αγορών	6	334	354	IV ΕΙΣΡΩΣΕΙΣ ΕΣΟΔΩΝ ΑΠΟΚΤΗΣΗΣ & ΠΡΑΞΕΩΝ ΑΝΗΤΗ σε βάσει Αγορών και σε βάσει ΕΣΟΔΩΝ ΕΣΟΔΩΝ και σε βάσει Αγορών	6	374	
305	V ΕΙΣΡΩΣΕΙΣ ΕΣΟΔΩΝ ΑΠΟΚΤΗΣΗΣ & ΠΡΑΞΕΩΝ ΑΝΗΤΗ σε βάσει Αγορών και σε βάσει ΕΣΟΔΩΝ ΕΣΟΔΩΝ και σε βάσει Αγορών	3	335	355	V ΕΙΣΡΩΣΕΙΣ ΕΣΟΔΩΝ ΑΠΟΚΤΗΣΗΣ & ΠΡΑΞΕΩΝ ΑΝΗΤΗ σε βάσει Αγορών και σε βάσει ΕΣΟΔΩΝ ΕΣΟΔΩΝ και σε βάσει Αγορών	3	375	
306	VI ΕΙΣΡΩΣΕΙΣ ΕΣΟΔΩΝ ΑΠΟΚΤΗΣΗΣ & ΠΡΑΞΕΩΝ ΑΝΗΤΗ σε βάσει Αγορών και σε βάσει ΕΣΟΔΩΝ ΕΣΟΔΩΝ και σε βάσει Αγορών	13	336	356	VI ΕΙΣΡΩΣΕΙΣ ΕΣΟΔΩΝ ΑΠΟΚΤΗΣΗΣ & ΠΡΑΞΕΩΝ ΑΝΗΤΗ σε βάσει Αγορών και σε βάσει ΕΣΟΔΩΝ ΕΣΟΔΩΝ και σε βάσει Αγορών	13	376	
307	ΕΣΟΔΩΝ ΕΣΟΔΩΝ ΕΣΟΔΩΝ	1305,00	ΕΣΩ ΕΣΩ	337	234,90	ΕΣΩ ΕΣΩ	337	234,90
308	ΕΣΟΔΩΝ ΕΣΟΔΩΝ ΕΣΟΔΩΝ			358	2605,00	ΕΣΩ ΕΣΩ	378	468
309	ΕΣΟΔΩΝ ΕΣΟΔΩΝ ΕΣΟΔΩΝ							
310	ΕΣΟΔΩΝ ΕΣΟΔΩΝ ΕΣΟΔΩΝ							
311	ΕΣΟΔΩΝ ΕΣΟΔΩΝ ΕΣΟΔΩΝ	1305,00						

Υ ΕΙΔΙΚΟΙ ΛΟΓΑΡΙΑΣΜΟΙ	
Συνολικός υπολογισμός αποκτώσας	Γνώσεις κέρδη εισοδήματος και υπαρκτών
341	343
Συνολικός υπολογισμός παραδίδουσας	Αγορές και εισοδημικά ποσών
342	344
	2800,00

Δ ΠΡΟΣΤΗΘΕΜΕΝΑ ΠΟΣΑ ΣΤΟ ΣΥΝΟΛΟ ΤΟΥ ΦΟΡΟΥ ΕΙΣΡΩΩΝ	
Ποσά που προκύπτουν από την εφαρμογή του άρθρου 29 του Ν. 2839/02	401
ΑΠΑΡΧΗΡΟΤΗΤΑ ΕΣΟΔΩΝ ΚΑΙ ΕΣΟΔΩΝ ΑΠΟΚΤΗΣΗΣ	402
Απαρξία εισοδήματος	403
Ε ΑΔΑΡΧΥΜΕΝΑ ΠΟΣΑ ΑΠΟ ΤΟ ΣΥΝΟΛΟ ΤΟΥ ΦΟΡΟΥ ΕΙΣΡΩΩΝ	
ΑΠΑΡΧΗΡΟΤΗΤΑ ΕΣΟΔΩΝ ΚΑΙ ΕΣΟΔΩΝ ΑΠΟΚΤΗΣΗΣ	411
Απαρξία εισοδήματος	412
420	468

Γ. ΠΙΝΑΚΑΣ ΕΚΚΑΘΑΡΙΣΗΣ ΤΟΥ ΦΟΡΟΥ για καταβολή, έκπτωση ή επιστροφή (κωδ. 337 - κωδ. 420)

ΠΕΣΩΤΙΚΟ ΥΠΟΛΟΓΙΣΤΗ	501	234,00	ΚΡΕΔΩΤΙΚΟ ΥΠΟΛΟΓΙΣΤΗ	511	
ΠΟΣΟ (για έκπτωση)	502	234,00	ΠΡΟΣΑΥΞΗΣΗ εισοδήματος	512	
ΠΟΣΟ (για επιστροφή)	503		ΣΤΕΦΑΝΟΣ (για καταβολή)	513	
ΣΗΜΕΙΩΣΕΙΣ:					

Σε περίπτωση που η δήλωση παραλαμβάνεται μερικώς συμπληρωμένη παραγράφου το σύνολο για καταβολή σε €

Κ.Η.Δ.Ε.Ν.

Ο ΔΗΜΟΣ	Ο ΛΟΓΙΣΤΗΣ	Ο ΠΑΡΑΜΟΝ	Ο ΤΑΜΙΑΣ
	Ποσών & Στοιχείων ΑΜΕ, Α.Μ. ΕΣΟΔΩΝ, καταγραφής ΕΣΟΔΩΝ, ΔΙΑΧΕΙΡ.	επιμελητής & υπεύθυνος	επιμελητής ταμείου και υπεύθυνος

ΠΕΡΙΦΕΡΕΙΑΚΗ ΔΙΕΥΘΥΝΣΗ Κ.Α.Α.

ΑΓΡΩΜΑΤΙ
ΔΙΑΒΑΤΗΣ

ΓΙΝΕΤΑΙ ΜΕΤΑ
ΠΡΟΣΩΠΙΚΗΣ ΔΕΛΕΥΣΗΣ
ΗΜΕΡΟΜΗΝΙΑ
ΕΣΤΡΑΦΗΣ Η ΠΑΡΑΛΗΨΗΣ

ΑΡΜΟΔΙΑ ΔΟΥ. ΑΙΓΙΟΥ 2311

ΕΤΟΣ 2002

ΗΜΕΡΟΛΟΓΙΑΚΗ ΠΕΡΙΟΔΟΣ

ΦΟΡΟΛΟΓΙΚΗ ΠΕΡΙΟΔΟΣ (Διευκρινίζεται με x)

ΑΠΟ 01 05 02 ΕΩΣ 31 05 02

ΜΗΝΑΣ	1	2	3	4	5	6	7	8	9	10	11	12
ΔΙΑΜΗΝΟ	1	2	3	4	5	6						

ΕΙΔΟΣ ΔΗΛΩΣΗΣ

010	ΠΡΩΤΗ ΠΟΡΤΗΡΙΑ	ΑΝΩΤΗΤΗ ΤΣΜ	011	ΜΕ ΕΥΣΦΥΛΛΩΣΗ
	1	2		

ΕΚΤΑΚΤΗ ΔΗΛΩΣΗ (Διευκρινίζεται με x)

012	ΑΥΤΟΙΣ ΑΥΤΑΙΣ	ΑΝΩΤΗΤΗ ΜΕΤ ΜΕΣΟ	ΟΡΙΣΤΙΑ ΑΠΑΛΩΣΗ	ΩΣ ΕΠΙΤΡΗ ΑΠΑΛΩΣΗ	ΑΠΕΡΙΟΡΙΣΤΗ ΟΡΙΣΤΙΑ	ΠΟΣΟΣΤΩΣ ΕΠΙΣΤΡΟΦΗ	ΩΣ ΕΠΙΤΡΗ ΜΟΙΣΜ	ΑΥΤΗ ΑΥΤΑ
	1	2	3	4	5	6	7	8

ΜΗΝΙΑΣ ΕΠΙΣΤΡΟΦΗΣ
ΣΥΝΑΘΕΣΗ
009

013

ΠΙΝΑΚΑΣ ΜΕ ΤΑ ΣΤΟΙΧΕΙΑ ΤΟΥ ΥΠΟΚΕΙΜΕΝΟΥ ΣΤΟ ΦΟΡΟ Ή ΛΗΠΤΗ

1	ΕΠΩΝΥΜΟ Η ΕΠΩΝΥΜΙΑ	ΦΑΝΙΔΑΣ	
2	ΟΝΟΜΑ	ΠΑΝΑΓΙΩΤΗΣ	103
	ΟΝΟΜΑ ΠΑΤΕΡΑ	ΚΩΝΙΝΟΣ	104
3	ΔΙΕΥΣΗ ΣΑΞΕ ΑΡΧΑΙΩΣ Η ΤΟΥΡΙΣΤΙΚΩΝ	ΚΕΝΤΡΟ ΜΕΓΑΛΗΤΗ	106
	ΔΗΜΟΣ Ή ΚΟΜΜΟΝΗΤΑ	ΑΙΓΙΟΥ	107
	ΤΑΞΙΝΟΜΙΑ	25100	
	ΤΥΠΟΣ ΚΩΔΙΚΟ	2691	4993
4	ΑΦΜ	094014814	109
	ΤΑΥΤΟΤΗΤΑ	ΑΤ	110
	ΑΡΙΘΜΟΣ	734626	111
	ΚΑΤΗΓΟΡΙΑ ΠΡΟΣΩΠΩΝ Κ.Β.Σ	Β	112
	ΑΡΙΘ. ΚΥΚΛΟΣ Ε.Δ.Χ.		113

ΠΙΝΑΚΑΣ ΕΚΡΟΩΝ - ΕΙΣΡΟΩΝ μετά την αφαίρεση (κατά συντελεστή) των επιστροφών - έκπτώσεων.

ΚΩΔΙΚΟΣ	ΠΕΡΙΓΡΑΦΗ	ΜΗΝ	ΕΤΟΣ	ΚΩΔΙΚΟΣ	ΠΕΡΙΓΡΑΦΗ	ΜΗΝ	ΕΤΟΣ		
301	ΕΙΣΡΟΗ ΑΠΟ ΤΗΝ ΠΡΩΤΗ ΠΟΡΤΗΡΙΑ	8	331	351	ΕΙΣΡΟΗ ΑΠΟ ΤΗΝ ΠΡΩΤΗ ΠΟΡΤΗΡΙΑ	8	371		
302	ΕΙΣΡΟΗ ΑΠΟ ΤΗΝ ΑΝΩΤΗΤΗ ΤΣΜ	4	332	352	ΕΙΣΡΟΗ ΑΠΟ ΤΗΝ ΑΝΩΤΗΤΗ ΤΣΜ	4	372		
303	994,00	18	333	148,92	353	99,90	18	373	14,98
304	ΕΙΣΡΟΗ ΑΠΟ ΤΗΝ ΟΡΙΣΤΙΑ ΑΠΑΛΩΣΗ	6	334	354	ΕΙΣΡΟΗ ΑΠΟ ΤΗΝ ΟΡΙΣΤΙΑ ΑΠΑΛΩΣΗ	6	374		
305	ΕΙΣΡΟΗ ΑΠΟ ΤΗΝ ΑΠΕΡΙΟΡΙΣΤΗ ΟΡΙΣΤΙΑ	3	335	355	ΕΙΣΡΟΗ ΑΠΟ ΤΗΝ ΑΠΕΡΙΟΡΙΣΤΗ ΟΡΙΣΤΙΑ	3	375		
306	ΕΙΣΡΟΗ ΑΠΟ ΤΗΝ ΠΟΣΟΣΤΩΣ ΕΠΙΣΤΡΟΦΗ	13	336	356	ΕΙΣΡΟΗ ΑΠΟ ΤΗΝ ΠΟΣΟΣΤΩΣ ΕΠΙΣΤΡΟΦΗ	13	376		
307	994,00	ΣΥΝ ΕΠΙΣΤΡΟΦΗ	337	148,92	357	260,00	ΜΕΤΑ ΔΑΠ	377	30,80
308	ΕΙΣΡΟΗ ΑΠΟ ΤΗΝ ΕΠΙΣΤΡΟΦΗ			358	359,90	ΣΥΝ ΕΠΙΣΤΡΟΦΗ	378	48,78	
309				401	234,00	ΣΥΝΟΛΟ ΕΙΣΡΟΩΝ			
310				402		ΣΥΝΟΛΟ ΕΠΙΣΤΡΟΦΩΝ			
311	994,00			403		ΣΥΝΟΛΟ ΕΙΣΡΟΩΝ ΜΕΤΑ ΕΠΙΣΤΡΟΦΩΝ		404	234,00

ΕΙΔΙΚΟΙ ΛΟΓΑΡΙΑΣΜΟΙ

Αναγκαστική αποβαρύνση εισπραχθέντων	343
Αναγκαστική αποβαρύνση εισπραχθέντων	344

ΥΠΟΛΟΙΠΟ ΦΟΡΟΥ ΕΙΣΡΟΩΝ 420 282,48

ΠΙΝΑΚΑΣ ΕΚΚΑΘΑΡΙΣΗΣ ΤΟΥ ΦΟΡΟΥ για καταβολή, έκπτωση ή επιστροφή (κωδ. 337 - κωδ. 420)

ΠΡΟΣΩΡΙΝΟ ΥΠΟΛΟΙΠΟ	501	103,86	ΥΠΟΛΟΙΠΟ	511
ΠΟΣΟ για έκπτωση	502	103,86	ΠΡΟΣΔΕΥΜΕΝΗ ΠΟΣΑ	512
ΠΟΣΟ για επιστροφή	503		ΣΥΝΟΛΟ για καταβολή	513

Εκ περιβολής και η δήλωση υποχρεωθήκατε χρησιμοποίησε, υποχρεωθήκατε ολοκληρώσει το αίτημα για καταβολή σε ΕΥΡΩ.
Η Η ΔΕΝ
[Signature]

Ο ΔΗΜΟΣ	Ο ΛΟΓΙΤΗΣ	Ο ΠΑΡΑΛΗΒΟΝ	Ο ΤΑΜΙΑΣ
	[Signature]		

Φ2

ΠΕΡΙΟΔΙΚΗ ΔΗΛΩΣΗ Φ.Π.Α.

Γενική Διεύθυνση, με Φ.Π.Α. κατά άρθρο 1315
 Έχοντας λάβει υπόψη τον υπολογισμό φόρου, τον μη υπολογισμό ή κατά μήκος
 όμοιο νόμο με ΑΣΦΑΛΙΣΤΙΚΟΥ ΕΣΤΡΩΣΗ, να δια εσόδων προηγούμενης
 περιόδου σε δύο (2) ονόματα.

ΑΦΕΡΣΗ	000
ΑΦΕΡΣΗ	000
ΑΦΕΡΣΗ	000

ΑΙΓΙΟΥ 001 2311
 01 06 02 30 06 02

ΑΦΕΡΣΗ	1	2	3	4	5	X	6	7	8	9	0
ΑΦΕΡΣΗ	1	2	3	4							

ΕΚΤΑΚΤΗ ΔΗΛΩΣΗ	
ΑΦΕΡΣΗ	ΑΦΕΡΣΗ
1	2
3	4
5	6
7	8
9	0

Α. ΠΑΡΑΚΑΛΕΙΤΕ ΤΑ ΕΣΟΔΙΑ ΤΟΥ ΥΠΟΚΕΙΜΕΝΟΥ ΣΤΟ ΦΟΡΟ Ή ΑΙΤΗΣΗ

ΦΑΛΙΔΑΣ ΠΑΝΑΓΙΩΤΗΣ 103
 ΚΣΩ/ΝΟΣ ΑΙΓΙΟΥ 17 23100 2691 74
 ΓΕΦΥΡΑ ΚΕΦΑΛΙΤΗ 106
 094017817 ΑΤ Ρ 314626 110 Χ

Β. ΠΙΝΑΚΑΣ ΕΣΟΔΩΝ - ΕΣΤΡΩΣΩΝ (με μη παρασκήσιο ή από συνδυασμό) με διαχωρισμό - ομαδοποίηση

Α/Α	ΠΕΡΙΓΡΦΗ ΕΣΟΔΟΥ	ΚΩΔ. ΕΣΟΔΟΥ	ΚΩΔ. ΕΣΤΡΩΣΗΣ	ΠΟΣΟΣΤΟ	ΕΣΟΔΟ	ΕΣΤΡΩΣΗ	ΚΩΔ. ΕΣΟΔΟΥ	ΚΩΔ. ΕΣΤΡΩΣΗΣ	ΠΟΣΟΣΤΟ	ΕΣΟΔΟ	ΕΣΤΡΩΣΗ
301		3	301				301	8	871		
302		4	302				302	4	371		
303	704,00	10	303	126,72			303	10	573	400,00	9
304		6	304				304	6	374		
305		2	305				305	1	719		
306		10	306				306	15	628		
307	704,00	10	307	126,72			307	10	573	120,00	9
308							308	10	574	520,00	9
309							309				
310							310				
311	704,00						311			103,86	
312							312				
313							313				
314							314				
315							315				
316							316				
317							317				
318							318				
319							319				
320							320				
321							321				
322							322				
323							323				
324							324				
325							325				
326							326				
327							327				
328							328				
329							329				
330							330				
331							331				
332							332				
333							333				
334							334				
335							335				
336							336				
337							337				
338							338				
339							339				
340							340				
341							341				
342							342				
343							343				
344							344				
345							345				
346							346				
347							347				
348							348				
349							349				
350							350				
351							351				
352							352				
353							353				
354							354				
355							355				
356							356				
357							357				
358							358				
359							359				
360							360				

Α/Α	ΠΕΡΙΓΡΦΗ ΕΣΟΔΟΥ	ΚΩΔ. ΕΣΟΔΟΥ	ΚΩΔ. ΕΣΤΡΩΣΗΣ	ΠΟΣΟΣΤΟ	ΕΣΟΔΟ	ΕΣΤΡΩΣΗ
341		341				
342		342				
343		343				
344		344				

ΕΣΟΔΟ ΕΣΤΡΩΣΗ 197

Γ. ΠΙΝΑΚΑΣ ΣΥΝΟΛΙΚΩΝ ΤΕΛΩΝ ΦΟΡΟΥ (με μη παρασκήσιο ή από συνδυασμό) κωδ. 337 - κωδ. 470

337	20,74	511
338	20,74	512
339		513

Συνολικό ποσό φόρου 41,48

ΜΗΔΕΝ. -

ΕΚΚΑΘΑΡΙΣΤΙΚΗ ΔΗΛΩΣΗ Φ.Π.Α.

Έργο που εκτελείται σύμφωνα με τον Ν. 2817/2000 (Φ.Π.Α. 2002)

ΕΡΓΟ	004	2002
ΑΡΧΗ	005	
ΑΝΑΦΟΡΑ ΣΤΗΝ ΠΡΩΤΗ ΔΕΛΤΑ	006	
ΑΝΑΦΟΡΑ ΣΤΗΝ ΔΕΥΤΕΡΗ ΔΕΛΤΑ	007	
ΑΝΑΦΟΡΑ ΣΤΗΝ ΤΡΙΤΗ ΔΕΛΤΑ	008	
ΕΣΟΧΟ ΔΕΛΤΑ	009	010

ΑΡΧΗ	ΑΙΓΙΟΥ	001	2311
002	ΔΙΑΧΕΙΡΙΣΤΙΚΗ ΠΕΡΙΟΔΟΣ		
003	01 01 02	004	30 06 02

ΠΡΑΓΜΑΤΑ ΜΕ ΣΤΟΙΧΕΙΑ ΤΟΥ ΥΠΟΚΕΙΜΕΝΟΥ ΣΤΟ ΦΟΡΟ

ΕΡΕΥΝΗΤΗΣ Η ΕΠΙΣΤΡΩΜΑ **ΦΑΛΙΑΣ**

ΟΝΟΜΑ **ΠΑΝΑΓΙΣΤΗΣ** 023 ΟΝΟΜΑΤΕΡΑ **ΚΩΝΙΝΟΣ** 024 ΤΙΤΛΟΣ

ΔΙΕΥΣΗ **ΓΕΦΥΡΑ ΜΕΓΑΛΗ** 025 **ΑΙΓΙΟ** 027 **25100** 028 **9691 744 ΕΞ**

ΔΡΑΣΗ **ΕΜΠΟΡΙΟ ΗΛΕΚΤΡΟΛΟΓΙΚΩΝ ΒΙΔΩΝ** 026

Α.Μ.Ε. **094017Β17** ΤΑΥΤΟΤΗΤΑ **ΑΤ** 032 **P314626** 033 **X** 034

ΚΑΝΟΝΙΣΜΟΣ ΕΡΓΟΥ 042 **X** 043 044 **X**

051 ΣΤΟΙΧΕΙΑ: Φορολογικών στοιχείων 01 Φορολογικών περιόδων 02 Περίοδοι απαλλαγής 03 Αποκλίσεις 04

052 ΟΝΟΜΑΤΕΡΑ ΤΑΥΤΟΤΗΤΑ

ΠΡΑΓΜΑΤΑ ΕΚΦΟΡΩΝ - ΕΙΣΦΟΡΩΝ μετά την εφαρμογή (κατά διατάχεται) των στοιχείων - επιπτώσεων

ΚΩΔΙΚΟΣ	ΠΟΣΟΣΤΟ	ΕΙΣΦΟΡΑ	ΕΙΣΦΟΡΑ	ΕΙΣΦΟΡΑ	ΕΙΣΦΟΡΑ	
601		8	631	801	8	671
602		4	632	802	4	672
603	11544,00	18	633 2077,92	803	18	673 1248,10
604		6	634	804	6	674
605		3	635	805	3	675
606		13	636	806	13	676
607	11544,00	18	637 2077,92	807	18	677
608		Y	ΕΣΟΧΟ ΝΟΤΑΡΙΩΝ	808	Y	678
609				809		679
610			641	810		680
611				811		681
612	11544,00		642	812		682
613				813		683
614	11544,00		643	814		684
615	11544,00		644	815		685
				816		686
				817		687
				818		688
				819		689
				820		690
				821		691
				822		692
				823		693
				824		694
				825		695
				826		696
				827		697
				828		698
				829		699
				830		700
				831		701
				832		702
				833		703
				834		704
				835		705
				836		706
				837		707
				838		708
				839		709
				840		710

ΠΡΑΓΜΑΤΑ ΕΚΚΑΘΑΡΙΣΗΣ ΤΟΥ ΦΟΡΟΥ για καταβολή, έκπτωση ή απαγωγή (κωδ. 607 κωδ. 710)

001	70,74	011	Σε περίπτωση που η δήλωση περιλαμβάνει φορολογικά στοιχεία σύμφωνα με τον Ν. 2817/2000 (Φ.Π.Α. 2002)
002	70,74	012	ΜΗΔΕΝ
003		013	

0204424 Ο ΝΟΤΑΡΙΟΣ Ο ΠΑΡΑΛΗΛΗΛΟΓΩΝ Ο ΤΙΤΛΟΣ

[Signature]

ΟΝΟΜΑΤΕΡΑ ΤΑΥΤΟΤΗΤΑ

Ε. ΠΙΝΑΚΑΣ Δεclaration για μεταβολές στο κανονικό καθεστώς με βάση Ε' κατηγορίας Κ.Β.Σ. άρθρο 39 παρ. 1) παρ. 4' υπόμνησ. 02/ ν. 2858/02.

Προηγούμενη κατάσταση έσοδα χρήσης	Τελευταία αναθεωρημένα έσοδα χρήσης (α + β + γ + δ + ε + ζ + η + θ + ι + κ + λ + μ + ν + ξ + ο + π + ρ + σ + τ + υ + φ + χ + ψ + ω + Ω)	Τελευταία αναθεωρημένα έσοδα προηγούμενης χρήσης	Διαφορά οτήλων (1) - (2)	Διαφορά οτήλων: α) α + β + γ + δ + ε + ζ + η + θ + ι + κ + λ + μ + ν + ξ + ο + π + ρ + σ + τ + υ + φ + χ + ψ + ω + Ω + π + ρ + σ + τ + υ + φ + χ + ψ + ω + Ω	Συντ. ΦΠΑ %	ΦΟΡΟΣ για έκπτωση για καταβολή
301	1	2	3	4	5	6
302						
303						
304						
305						
ΣΥΝΟΛΟ	311	312	313	314	315	

ΣΤ. ΠΙΝΑΚΑΣ τακτοποίησης του φόρου των "αρκτών" / υπεραρκετών ταβάνων αριθ. 4) παρ. 2 και 3, υπόμνησ. 02/ ν. 2858/02 με βάση το άρθρο 19 του Κ.Β.Σ.

Ταβάνωση κλάσης που πραγματοποιήθηκε	Συνολο αναθεωρημένων εσόδων με φόρο (1)	Συνολο κλάσεων με φόρο (2)	Συνολο κλάσεων με φόρο από Εισοδημ. Έσοδα & Εξόδο (3)	Συνολο κλάσεων με φόρο από φόρους από Εισοδημ. Έσοδα (4)	Συνολο (α) - (β) (5)	Μείωση οτήλων με ΦΠΑ (δ) + (ε) - (δ')	Απότ. 10% - ποσοστό με ΦΠΑ (δ) + (ε) - ποσοστό ΦΠΑ	Απότ. ΦΠΑ (7) + ποσοστό ΦΠΑ	Απότ. οτήλων (δ) + (ε)
351	Σε φόρο Εισοδημ. Έσοδα & Εξόδο		(3) - (2)			(5) - (6)			(5) - (6)
352	Σε φόρο από Εισοδημ. Έσοδα			(4) - (2)					(4) - (2)
353	Μείωση από Εισοδημ. Έσοδα								
357	ΣΥΝΟΛΟ								
358	ΦΠΑ που καταβλήθηκε κατά τις φορολογικές περιόδους για ταβάνωση κλάσης				359	ΔΙΑΦΕΡΑ καθ. 02/ 02 - 2/4		0 ποσοστό καθ. 02/ 02 ποσοστό με καθ. 10% 0 ποσοστό καθ. 02/ 02 ποσοστό με καθ. 10%	

Ζ. ΠΙΝΑΚΑΣ διαδικασία κοινών εσόδων αριθ. 33 παρ. 1α & 1β βόλο της οριολογίας (Pre-rate) αριθ. 31 παρ. 1 κα αριθ. 33 παρ. 2 δεύτερο εδάφιο ν. 2858/02

Α	Πρόβλεψη φορολογητέας με έκπτωση έκπτωσης	401	Κατάσταση	405	4100	Πρώτο κλάσμα (επίσης ποσοστό κλάσης)	Τριτοκλάσμα (επίσης ποσοστό κλάσης)	408	409
	Πρόβλεψη αναπροσαρμογής με έκπτωση έκπτωσης	402		405					
	Πρόβλεψη απόδοσης χωρίς έκπτωση έκπτωσης	403		406					
	ΣΥΝΟΛΟ	404		406		407	408	409	

Β Απαρνούμενα ποσά από το γενικό σύνολο του φόρου εισοδήματος

Γενικό σύνολο εισοδήματος που πρέπει να μειωθεί	Μείωση βάσει άρθρ. 31	Παράνομο γινόμενο	Πόσος από τοξικά	Πόσος από λογιστικά	Πόσος από άλλους	423
421	1	2	3	4	5	6
422						

Συνολο φόρου εισοδήματος που δεν ισχύει καθ. 02/ 14) + 02/ 15)

Η. ΠΙΝΑΚΑΣ πεντατοκίας δακτυλιωμένη του φόρου εισοδήματος των επενδυτικών αγαθών (από 20 παρ. 2 & 3, ν. 2858/02.

Είδος χρημ. απορροφής (επιχειρηματική)	Pre-rate είναι πρώτη δημόσια πώληση		ΦΠΑ εισοδήμ. πώλησης που απαλλάσσονται ως το τέλος της χρήσης	ΠΟΣΑ ΑΠΟ ΜΕΤΑΒΟΛΗ PRO-RATA		ΦΠΑ εισοδήμ. πώλησης που απαλλάσσονται από μετα από χρήση και θεωρούνται ότι διατηρούνται σε φορολογητέοι δραστηριότητες	ΠΟΣΑ ΑΠΟ 100% PRO-RATA ΥΠΟΔ. ΕΤΩΝ		ΠΟΣΑ ΑΠΟ 0% PRO-RATA ΥΠΟΔΟΧΗ ΕΤΩΝ	
	Μονο-Σελή %	Με-Μονο-Σελή %		από 10) & (α) 00) 2) α) 00) 2) 3)	από 10) & (α) 00) 2) 3)		από 10) & (α) 00) 2) 3)	από 10) & (α) 00) 2) 3)	από 10) & (α) 00) 2) 3)	από 10) & (α) 00) 2) 3)
(1)	(2)	(3)	(4)	(5)	(6)	(7)	(8)	(9)	(10)	
501	1α									
502	2α									
503	3α									
504	4α									
505	5α									
506	ΣΥΝΟΛΟ									
507	Προβλεπ. (506-4) + (506-7) - (506-8) + (506-10)									

Θ. ΠΙΝΑΚΑΣ με πληροφοριακό, οικονομικό & στατιστικό σκελετό της εταιρείας

Αξία (εσοδ. ΦΠΑ) εισοδήμ. Ε.Ι.Χ. υποκατάστημα 100% ή 100% (Μόνο κοινοπραξίες)	Δαπάνη (εσοδ. ΦΠΑ) κοιν. 100% & λοιπών ενοικητών, μετρητών, μερίσμων, κλπ (02 αυτών εσοδ. 100%)	Αξία (εσοδ. ΦΠΑ) εισοδήμ. Ε.Ι.Χ. υποκαταστήμων 100% ή 100%	Απότ. από αναπροσαρμογές εισοδήμ. του άρθρου 39	Μείωση κλάσης εισοδήμ. που απαλλάσσονται δραστηριότητες που απαλλάσσονται
901	902	903	904	905
Αξία (εσοδ. ΦΠΑ) ενοικητών πουλήσεων αγαθών & υπηρεσιών εισοδήμ. Ε.Ι.Χ.	ΦΠΑ ενοικητών πουλήσεων αγαθών & υπηρεσιών εισοδήμ. Ε.Ι.Χ.	Απότ. εισοδήμ. μεταπραξιολογίας Ε.Ι.Χ. (επιχειρηματική 100% ή 100%) (02 αυτών εσοδ. 100%)	Απότ. από αναπροσαρμογές (εσοδ. 100% ή 100%)	Απότ. από κλάση εισοδήμ. που καθ. 02/ 14) καθ. 02/ 15)
906	907	909	910	911

*Το κλάσμα κλάσης με ποσοστό (%) με δικ. δευτερεύ. φέρει. Αν αναφέρεται στην κλάση κλάσης είναι αρνητικός αριθμός, σημαίνει το ποσοστό είναι (-) ή 0% ή 100%

ΙΣΟΖΥΓΙΟ ΓΕΝΙΚΟΥ ΚΑΘΟΛΙΚΟΥ ΤΗΣ 31/01/02

Α/Α	ΤΙΤΛΟΣ ΛΟΓ/ΣΜΩΝ	ΣΥΝΟΛΑ		ΥΠΟΛΟΙΠΑ	
		ΧΡΕΩΣΗΣ	ΠΙΣΤΩΣΗΣ	ΧΡΕΩΣΤΙΚΑ	ΠΙΣΤΟΤΙΚΑ
1	ΕΔΑΦΙΚΕΣ ΕΚΤΑΣΕΙΣ	73.300,00		73.300,00	
2	ΚΤΙΡΙΑ - ΕΓΚΑΤ.ΚΤΙΡΙΩΝ - ΤΕΝΙΚΑ ΕΡΓΑ	175.200,00		175.200,00	
3	ΜΕΤΑΦΟΡΙΚΑ ΜΕΣΑ	64.000,00		64.000,00	
4	ΕΠΙΠΛΑ & ΛΟΙΠΟΣ ΕΞΟΠΛΙΣΜΟΣ	2.669,00		2.669,00	
5	ΕΜΠΟΡΕΥΜΑΤΑ	36.491,00		36.491,00	
6	ΠΕΛΑΤΕΣ	9.075,41	4.165,41	4.910,00	
7	ΓΡΑΜΜΑΤΙΑ ΕΙΣΠΡΑΚΤΕΑ	3.400,00		3.400,00	
8	ΧΡΕΩΣΤΕΣ ΔΙΑΦΟΡΟΙ	1.992,92	1.367,52	625,40	
9	ΜΕΤΑΒΑΤΙΚΟΙ ΛΟΓ/ΣΜΟΙ ΕΝΕΡΓΗΤΙΚΟΥ	150,00		150,00	
10	ΧΡΗΜΑΤΙΚΑ ΔΙΑΘΕΣΙΜΑ	26.891,51	3.803,57	23.087,94	
11	ΚΕΦΑΛΑΙΟ		314.509,00		314.509,00
12	ΑΠΟΘΕΜΑΤΙΚΑ - ΔΙΑΦ.ΑΝΑΠΡΟΣΑΡ.- ΕΠΙΧΟΡ.		30.000,00		30.000,00
13	ΠΡΟΒΛΕΨΕΙΣ		160,00		160,00
14	ΜΑΚΡΟΠΡΟΘΕΣΙΜΕΣ ΥΠΟΧΡΕΩΣΕΙΣ		17.000,00		17.000,00
15	ΠΡΟΜΗΘΕΥΤΕΣ	1.827,22	12.127,22		10.500,00
16	ΓΡΑΜΜΑΤΙΑ ΠΛΗΡΩΤΕΑ		5.793,92		5.793,92
17	ΠΙΣΤΩΤΕΣ ΔΙΑΦΟΡΟΙ	2.760,27	2.760,27		
18	ΥΠΟΧΡΕΩΣΕΙΣ ΑΠΟ ΦΟΡΟΥΣ - ΤΕΛΗ	1.441,90	1.969,62		527,72
19	ΑΣΦΑΛΙΣΤΙΚΟΙ ΟΡΓΑΝΙΣΜΟΙ		1.508,34		1.508,34
20	ΜΕΤΑΒΑΤΙΚΟΙ ΛΟΓ/ΣΜΟΙ ΠΑΘΗΤΙΚΟΥ		300,35		300,35
21	ΑΜΟΙΒΕΣ & ΕΞΟΔΑ ΠΡΟΣΩΠΙΚΟΥ	3.889,98		3.889,98	
22	ΔΙΑΦΟΡΑ ΕΞΟΔΑ	196,00		196,00	
23	ΤΟΚΟΙ & ΣΥΝΑΦΗ ΕΞΟΔΑ	180,00		180,00	
24	ΠΩΛΗΣΕΙΣ ΕΜΠΟΡΕΥΜΑΤΩΝ		3.530,00		3.530,00
25	ΕΣΟΔΑ ΠΑΡΕΠΟΜΕΝΩΝ ΑΣΧΟΛΙΩΝ		1.320,00		1.320,00
26	ΕΞΟΔΑ & ΕΣΟΔΑ ΠΡΟΗΓΟΥΜΕΝΩΝ ΧΡΗΣΕΩΝ		2.949,99		2.949,99
27	ΙΣΟΛΟΓΙΣΜΟΣ (ΑΝΟΙΓΜΑΤΟΣ)	438.025,00	438.025,00	0,00	0,00
	ΣΥΝΟΛΑ	841.290,21	841.290,21	388.099,32	388.099,32

ΙΣΟΖΥΓΙΟ ΓΕΝΙΚΟΥ ΚΑΘΟΛΙΚΟΥ ΤΗΣ 28/02/02

Α/Α	ΤΙΤΛΟΣ ΛΟΓ/ΣΜΩΝ	ΣΥΝΟΛΑ		ΥΠΟΛΟΙΠΑ	
		ΧΡΕΩΣΗΣ	ΠΙΣΤΩΣΗΣ	ΧΡΕΩΣΤΙΚΑ	ΠΙΣΤΩΤΙΚΑ
1	ΕΔΑΦΙΚΕΣ ΕΚΤΑΣΕΙΣ	73.300,00		73.300,00	
2	ΚΤΙΡΙΑ - ΕΓΚΑΤ.ΚΤΙΡΙΩΝ - ΤΕΝΙΚΑ ΕΡΓΑ	175.200,00		175.200,00	
3	ΜΕΤΑΦΟΡΙΚΑ ΜΕΣΑ	64.000,00		64.000,00	
4	ΕΠΙΠΛΑ & ΛΟΙΠΟΣ ΕΞΟΠΛΙΣΜΟΣ	3.519,00		3.519,00	
5	ΕΜΠΟΡΕΥΜΑΤΑ	38.241,00		38.241,00	
6	ΠΕΛΑΤΕΣ	8.544,40	3.834,40	4.910,00	
7	ΓΡΑΜΜΑΤΙΑ ΕΙΣΠΡΑΚΤΕΑ	6.240,00	2.770,00	3.470,00	
8	ΧΡΕΩΣΤΕΣ ΔΙΑΦΟΡΟΙ	625,40	625,40		
9	ΜΕΤΑΒΑΤΙΚΟΙ ΛΟΓ/ΣΜΟΙ ΕΝΕΡΓΗΤΙΚΟΥ	150,00	150,00		
10	ΧΡΗΜΑΤΙΚΑ ΔΙΑΘΕΣΙΜΑ	26.299,90	5.243,20	21.056,70	
11	ΚΕΦΑΛΑΙΟ		314.509,00		314.509,00
12	ΑΠΟΘΕΜΑΤΙΚΑ - ΔΙΑΦ.ΑΝΑΠΡΟΣΑΡ.- ΕΠΙΧΟΡ.		30.000,00		30.000,00
13	ΠΡΟΒΛΕΨΕΙΣ		160,00		160,00
14	ΜΑΚΡΟΠΡΟΘΕΣΙΜΕΣ ΥΠΟΧΡΕΩΣΕΙΣ		17.000,00		17.000,00
15	ΠΡΟΜΗΘΕΥΤΕΣ	3.068,00	13.588,00		10.500,00
16	ΓΡΑΜΜΑΤΙΑ ΠΛΗΡΩΤΕΑ	646,96	5.793,92		5.146,96
17	ΠΙΣΤΩΤΕΣ ΔΙΑΦΟΡΟΙ	2.771,99	3.774,99		1.003,00
18	ΥΠΟΧΡΕΩΣΕΙΣ ΑΠΟ ΦΟΡΟΥΣ - ΤΕΛΗ	1.417,30	1.627,83		210,53
19	ΑΣΦΑΛΙΣΤΙΚΟΙ ΟΡΓΑΝΙΣΜΟΙ		2.841,66		2.841,66
20	ΜΕΤΑΒΑΤΙΚΟΙ ΛΟΓ/ΣΜΟΙ ΠΑΘΗΤΙΚΟΥ	300,35	300,35		
21	ΑΜΟΙΒΕΣ & ΕΞΟΔΑ ΠΡΟΣΩΠΙΚΟΥ	7.779,96		7.779,96	
22	ΠΑΡΟΧΕΣ ΤΡΙΤΩΝ	350,00		350,00	
23	ΔΙΑΦΟΡΑ ΕΞΟΔΑ	196,00		196,00	
24	ΤΟΚΟΙ & ΣΥΝΑΦΗ ΕΞΟΔΑ	180,00		180,00	
25	ΠΩΛΗΣΕΙΣ ΕΜΠΟΡΕΥΜΑΤΩΝ	163,00	6.810,00		6.447,00
26	ΕΣΟΔΑ ΠΑΡΕΠΟΜΕΝΩΝ ΑΣΧΟΛΙΩΝ		1.320,00		1.320,00
27	ΕΣΟΔΑ ΚΕΦΑΛΑΙΩΝ		114,50		114,50
28	ΕΞΟΔΑ & ΕΣΟΔΑ ΠΡΟΗΓΟΥΜΕΝΩΝ ΧΡΗΣΕΩΝ		2.949,99		2.949,99
	ΣΥΝΟΛΑ	412.993,26	412.993,26	392.202,66	392.202,66

ΙΣΟΖΥΓΙΟ ΓΕΝΙΚΟΥ ΚΑΘΟΛΙΚΟΥ ΤΗΣ 31/03/02

Α/Α	ΤΙΤΛΟΣ ΛΟΓ/ΣΜΩΝ	ΣΥΝΟΛΑ		ΥΠΟΛΟΙΠΑ	
		ΧΡΕΩΣΗΣ	ΠΙΣΤΩΣΗΣ	ΧΡΕΩΣΤΙΚΑ	ΠΙΣΤΩΤΙΚΑ
1	ΕΔΑΦΙΚΕΣ ΕΚΤΑΣΕΙΣ	73.300,00		73.300,00	
2	ΚΤΙΡΙΑ - ΕΓΚΑΤ.ΚΤΙΡΙΩΝ - ΤΕΝΙΚΑ ΕΡΓΑ	175.200,00		175.200,00	
3	ΜΕΤΑΦΟΡΙΚΑ ΜΕΣΑ	64.000,00		64.000,00	
4	ΕΠΙΠΛΑ & ΛΟΙΠΟΣ ΕΞΟΠΛΙΣΜΟΣ	3.519,00		3.519,00	
5	ΕΜΠΟΡΕΥΜΑΤΑ	38.241,00		38.241,00	
6	ΠΕΛΑΤΕΣ	7.380,92	2.470,92	4.910,00	
7	ΓΡΑΜΜΑΤΙΑ ΕΙΣΠΡΑΚΤΕΑ	3.470,00	3.470,00		
8	ΧΡΕΩΣΤΕΣ ΔΙΑΦΟΡΟΙ	2.301,00		2.301,00	
9	ΧΡΗΜΑΤΙΚΑ ΔΙΑΘΕΣΙΜΑ	24.596,62	4.787,51	19.829,11	
10	ΚΕΦΑΛΑΙΟ		314.509,00		314.509,00
11	ΑΠΟΘΕΜΑΤΙΚΑ - ΔΙΑΦ.ΑΝΑΠΡΟΣΑΡ.- ΕΠΙΧΟΡ.		30.000,00		30.000,00
12	ΠΡΟΒΛΕΨΕΙΣ		160,00		160,00
13	ΜΑΚΡΟΠΡΟΘΕΣΜΕΣ ΥΠΟΧΡΕΩΣΕΙΣ		17.000,00		17.000,00
14	ΠΡΟΜΗΘΕΥΤΕΣ		10.500,00		10.500,00
15	ΓΡΑΜΜΑΤΙΑ ΠΛΗΡΩΤΕΑ	646,96	5.146,96		4.500,00
16	ΠΙΣΤΩΤΕΣ ΔΙΑΦΟΡΟΙ	4.099,49	4.099,49		
17	ΥΠΟΧΡΕΩΣΕΙΣ ΑΠΟ ΦΟΡΟΥΣ - ΤΕΛΗ	461,48	985,02		523,54
18	ΑΣΦΑΛΙΣΤΙΚΟΙ ΟΡΓΑΝΙΣΜΟΙ		4.175,02		4.175,02
19	ΑΜΟΙΒΕΣ & ΕΞΟΔΑ ΠΡΟΣΩΠΙΚΟΥ	11.689,94		11.689,94	
20	ΠΑΡΟΧΕΣ ΤΡΙΤΩΝ	570,00		570,00	
21	ΦΟΡΟΙ - ΤΕΛΗ	22,00		22,00	
22	ΔΙΑΦΟΡΑ ΕΞΟΔΑ	451,00		451,00	
23	ΤΟΚΟΙ & ΣΥΝΑΦΗ ΕΞΟΔΑ	280,00		280,00	
24	ΠΩΛΗΣΕΙΣ ΕΜΠΟΡΕΥΜΑΤΩΝ		8.541,00		8.541,00
25	ΕΣΟΔΑ ΠΑΡΕΠΟΜΕΝΩΝ ΑΣΧΟΛΙΩΝ		1.320,00		1.320,00
26	ΕΣΟΔΑ ΚΕΦΑΛΑΙΩΝ		114,50		114,50
27	ΕΞΟΔΑ & ΕΣΟΔΑ ΠΡΟΗΓΟΥΜΕΝΩΝ ΧΡΗΣΕΩΝ		2.949,99		2.949,99
	ΣΥΝΟΛΑ	410.209,41	410.209,41	394.293,05	394.293,05

ΙΣΟΖΥΓΙΟ ΓΕΝΙΚΟΥ ΚΑΘΟΛΙΚΟΥ ΤΗΣ 30/04/02

Α/Α	ΤΙΤΛΟΣ ΛΟΓΙΣΜΩΝ	ΣΥΝΟΛΑ		ΥΠΟΛΟΙΠΑ	
		ΧΡΕΩΣΗΣ	ΠΙΣΤΩΣΗΣ	ΧΡΕΩΣΤΙΚΑ	ΠΙΣΤΩΤΙΚΑ
1	ΕΔΑΦΙΚΕΣ ΕΚΤΑΣΕΙΣ	73.300,00		73.300,00	
2	ΚΤΙΡΙΑ - ΕΓΚΑΤ.ΚΤΙΡΙΩΝ - ΤΕΝΙΚΑ ΕΡΓΑ	175.200,00		175.200,00	
3	ΜΕΤΑΦΟΡΙΚΑ ΜΕΣΑ	64.000,00		64.000,00	
4	ΕΠΙΠΛΑ & ΛΟΙΠΟΣ ΕΞΟΠΛΙΣΜΟΣ	6.884,00	1.735,00	5.129,00	
5	ΕΜΠΟΡΕΥΜΑΤΑ	39.246,00		39.246,00	
6	ΠΕΛΑΤΕΣ	6.449,90	1.539,90	4.910,00	
7	ΓΡΑΜΜΑΤΙΑ ΕΙΣΠΡΑΚΤΕΑ	2.500,00	2.500,00	0,00	0,00
8	ΧΡΕΩΣΤΕΣ ΔΙΑΦΟΡΟΙ	6.969,52	3.668,52	3.301,00	
9	ΧΡΗΜΑΤΙΚΑ ΔΙΑΘΕΣΙΜΑ	21.736,53	9.423,31	12.313,22	
10	ΚΕΦΑΛΑΙΟ		314.509,00		314.509,00
11	ΑΠΟΘΕΜΑΤΙΚΑ - ΔΙΑΦ.ΑΝΑΠΡΟΣΑΡ.- ΕΠΙΧΟΡ.		30.000,00		30.000,00
12	ΠΡΟΒΛΕΨΕΙΣ		160,00		160,00
13	ΜΑΚΡΟΠΡΟΘΕΣΜΕΣ ΥΠΟΧΡΕΩΣΕΙΣ		17.000,00		17.000,00
14	ΠΡΟΜΗΘΕΥΤΕΣ	4.489,90	14.989,90		10.500,00
15	ΓΡΑΜΜΑΤΙΑ ΠΛΗΡΩΤΕΑ	3.500,00	4.500,00		1.000,00
16	ΠΙΣΤΩΤΕΣ ΔΙΑΦΟΡΟΙ	2.712,99	2.712,99	0,00	0,00
17	ΥΠΟΧΡΕΩΣΕΙΣ ΑΠΟ ΦΟΡΟΥΣ - ΤΕΛΗ	1.494,22	1.798,51		304,29
18	ΑΣΦΑΛΙΣΤΙΚΟΙ ΟΡΓΑΝΙΣΜΟΙ		5.508,36		5.508,36
19	ΑΜΟΙΒΕΣ & ΕΞΟΔΑ ΠΡΟΣΩΠΙΚΟΥ	15.559,92		15.559,92	
20	ΠΑΡΟΧΕΣ ΤΡΙΤΩΝ	720,00		720,00	
21	ΦΟΡΟΙ - ΤΕΛΗ	282,00		282,00	
22	ΔΙΑΦΟΡΑ ΕΞΟΔΑ	451,00		451,00	
23	ΤΟΚΟΙ & ΣΥΝΑΦΗ ΕΞΟΔΑ	280,00		280,00	
24	ΑΠΟΣΒΕΣΕΙΣ ΠΑΓΙΩΝ ΕΝΙΣΩΜ.ΣΤΟ ΛΕΙΤΟΥΡ.Κ.	37,50		37,50	
25	ΠΩΛΗΣΕΙΣ ΕΜΠΟΡΕΥΜΑΤΩΝ		9.846,00		9.846,00
26	ΕΣΟΔΑ ΠΑΡΕΠΟΜΕΝΩΝ ΑΣΧΟΛΙΩΝ		2.640,00		2.640,00
27	ΕΣΟΔΑ ΚΕΦΑΛΑΙΩΝ		114,50		114,50
28	ΕΚΤΑΚΤΑ & ΑΝΟΡΓΑΝΑ ΑΠΟΤΕΛΕΣΜΑΤΑ		197,50		197,50
29	ΕΞΟΔΑ & ΕΣΟΔΑ ΠΡΟΗΓΟΥΜΕΝΩΝ ΧΡΗΣΕΩΝ		2.949,99		2.949,99
	ΣΥΝΟΛΑ	425.793,48	425.793,48	394.729,64	394.729,64

ΙΣΟΖΥΓΙΟ ΓΕΝΙΚΟΥ ΚΑΘΟΛΙΚΟΥ ΤΗΣ 31/05/02

Α/Α	ΤΙΤΛΟΣ ΛΟΓ/ΣΜΩΝ	ΣΥΝΟΛΑ		ΥΠΟΛΟΙΠΑ	
		ΧΡΕΩΣΗΣ	ΠΙΣΤΩΣΗΣ	ΧΡΕΩΣΤΙΚΑ	ΠΙΣΤΩΤΙΚΑ
1	ΕΔΑΦΙΚΕΣ ΕΚΤΑΣΕΙΣ	73.300,00		73.300,00	
2	ΚΤΙΡΙΑ - ΕΓΚΑΤ.ΚΤΙΡΙΩΝ - ΤΕΝΙΚΑ ΕΡΓΑ	175.200,00		175.200,00	
3	ΜΕΤΑΦΟΡΙΚΑ ΜΕΣΑ	64.000,00		64.000,00	
4	ΕΠΙΠΛΑ & ΛΟΙΠΟΣ ΕΞΟΠΛΙΣΜΟΣ	5.129,00		5.129,00	
5	ΕΜΠΟΡΕΥΜΑΤΑ	39.357,00	11,10	39.345,90	
6	ΠΕΛΑΤΕΣ	6.219,80	1.766,68	4.453,12	
7	ΧΡΕΩΣΤΕΣ ΔΙΑΦΟΡΟΙ	3.301,00	1.000,00	2.301,00	
8	ΧΡΗΜΑΤΙΚΑ ΔΙΑΘΕΣΙΜΑ	14.623,02	5.000,67	9.622,35	
9	ΚΕΦΑΛΑΙΟ		314.509,00		314.509,00
10	ΑΠΟΘΕΜΑΤΙΚΑ - ΔΙΑΦ.ΑΝΑΠΡΟΣΑΡ.- ΕΠΙΧΟΡ.		30.000,00		30.000,00
11	ΠΡΟΒΛΕΨΕΙΣ	160,00	160,00		
12	ΜΑΚΡΟΠΡΟΘΕΣΙΜΕΣ ΥΠΟΧΡΕΩΣΕΙΣ	1.700,00	17.000,00		15.300,00
13	ΠΡΟΜΗΘΕΥΤΕΣ	130,98	10.630,98		10.500,00
14	ΓΡΑΜΜΑΤΙΑ ΠΛΗΡΩΤΕΑ		1.000,00		1.000,00
15	ΠΙΣΤΩΤΕΣ ΔΙΑΦΟΡΟΙ	2.842,79	2.842,79		
16	ΥΠΟΧΡΕΩΣΕΙΣ ΑΠΟ ΦΟΡΟΥΣ - ΤΕΛΗ	590,58	705,66		115,08
17	ΑΣΦΑΛΙΣΤΙΚΟΙ ΟΡΓΑΝΙΣΜΟΙ		6.841,70		6.841,70
18	ΑΜΟΙΒΕΣ & ΕΞΟΔΑ ΠΡΟΣΩΠΙΚΟΥ	19.449,90		19.449,90	
19	ΠΑΡΟΧΕΣ ΤΡΙΤΩΝ	880,00		880,00	
20	ΦΟΡΟΙ - ΤΕΛΗ	298,00		298,00	
21	ΔΙΑΦΟΡΑ ΕΞΟΔΑ	551,00		551,00	
22	ΤΟΚΟΙ & ΣΥΝΑΦΗ ΕΞΟΔΑ	280,00		280,00	
23	ΑΠΟΣΒΕΣΕΙΣ ΠΑΓΙΩΝ ΕΝΣΩΜ.ΣΤΟ ΛΕΙΤΟΥΡ.Κ.	37,50		37,50	
24	ΠΩΛΗΣΕΙΣ ΕΜΠΟΡΕΥΜΑΤΩΝ	116,00	10.956,00		10.840,00
25	ΕΣΟΔΑ ΠΑΡΕΠΟΜΕΝΩΝ ΑΣΧΟΛΙΩΝ		2.640,00		2.640,00
26	ΕΣΟΔΑ ΚΕΦΑΛΑΙΩΝ		114,50		114,50
27	ΕΚΤΑΚΤΑ & ΑΝΟΡΓΑΝΑ ΑΠΟΤΕΛΕΣΜΑΤΑ	160,00	197,50		37,50
28	ΕΞΟΔΑ & ΕΣΟΔΑ ΠΡΟΗΓΟΥΜΕΝΩΝ ΧΡΗΣΕΩΝ		2.949,99		2.949,99
	ΣΥΝΟΛΑ	408.326,57	408.326,57	394.847,77	394.847,77

Α' ΠΡΟΣΩΡΙΝΟ ΙΣΟΖΥΓΙΟ ΓΕΝΙΚΟΥ ΚΑΘΟΛΙΚΟΥ ΤΗΣ 30/06/02

Α/Α	ΤΙΤΛΟΣ ΛΟΓ/ΣΜΩΝ	ΣΥΝΟΛΑ		ΥΠΟΛΟΙΠΑ	
		ΧΡΕΩΣΗΣ	ΠΙΣΤΩΣΗΣ	ΧΡΕΩΣΤΙΚΑ	ΠΙΣΤΩΤΙΚΑ
1	ΕΔΑΦΙΚΕΣ ΕΚΤΑΣΕΙΣ	73.300,00		73.300,00	
2	ΚΤΙΡΙΑ - ΕΓΚΑΤ.ΚΤΙΡΙΩΝ - ΤΕΝΙΚΑ ΕΡΓΑ	175.200,00		175.200,00	
3	ΜΕΤΑΦΟΡΙΚΑ ΜΕΣΑ	64.000,00		64.000,00	
4	ΕΠΙΠΛΑ & ΛΟΙΠΟΣ ΕΞΟΠΛΙΣΜΟΣ	5.129,00		5.129,00	
5	ΕΜΠΟΡΕΥΜΑΤΑ	39.745,90		39.745,90	
6	ΠΕΛΑΤΕΣ	5.283,64	830,72	4.453,12	
7	ΓΡΑΜΜΑΤΙΑ ΕΙΣΠΡΑΚΤΕΑ	0,00	0,00	0,00	0,00
8	ΧΡΕΩΣΤΕΣ ΔΙΑΦΟΡΟΙ	2.701,00	400,00	2.301,00	
9	ΜΕΤΑΒΑΤΙΚΟΙ ΛΟΓ/ΣΜΟΙ ΕΝΕΡΓΗΤΙΚΟΥ	0,00	0,00	0,00	0,00
10	ΧΡΗΜΑΤΙΚΑ ΔΙΑΘΕΣΙΜΑ	60.403,07	17.725,84	42.677,23	
11	ΚΕΦΑΛΑΙΟ		314.509,00		314.509,00
12	ΑΠΟΘΕΜΑΤΙΚΑ - ΔΙΑΦ.ΑΝΑΠΡΟΣΑΡ.- ΕΠΙΧΟΡ.		30.000,00		30.000,00
13	ΠΡΟΒΛΕΨΕΙΣ	0,00	0,00	0,00	0,00
14	ΜΑΚΡΟΠΡΟΘΕΣΜΕΣ ΥΠΟΧΡΕΩΣΕΙΣ		15.300,00		15.300,00
15	ΠΡΟΜΗΘΕΥΤΕΣ	6.972,00	10.972,00		4.000,00
16	ΓΡΑΜΜΑΤΙΑ ΠΛΗΡΩΤΕΑ	1.000,00	1.000,00		
17	ΠΙΣΤΩΤΕΣ ΔΙΑΦΟΡΟΙ	2.277,59	2.277,59		
18	ΥΠΟΧΡΕΩΣΕΙΣ ΑΠΟ ΦΟΡΟΥΣ - ΤΕΛΗ	364,87	389,17		24,30
19	ΑΣΦΑΛΙΣΤΙΚΟΙ ΟΡΓΑΝΙΣΜΟΙ	6.841,70	8.175,04		1.333,34
20	ΜΕΤΑΒΑΤΙΚΟΙ ΛΟΓ/ΣΜΟΙ ΠΑΘΗΤΙΚΟΥ	0,00	0,00	0,00	0,00
21	ΑΜΟΙΒΕΣ & ΕΞΟΔΑ ΠΡΟΣΩΠΙΚΟΥ	23.339,88		23.339,88	
22	ΠΑΡΟΧΕΣ ΤΡΙΤΩΝ	1.000,00		1.000,00	
23	ΦΟΡΟΙ - ΤΕΛΗ	298,00		298,00	
24	ΔΙΑΦΟΡΑ ΕΞΟΔΑ	551,00		551,00	
25	ΤΟΚΟΙ & ΣΥΝΑΦΗ ΕΞΟΔΑ	280,00		280,00	
26	ΑΠΟΣΒΕΣΕΙΣ ΠΑΓΙΩΝ ΕΝΣΩΜ.ΣΤΟ ΛΕΙΤΟΥΡ.Κ.	37,50		37,50	
27	ΠΩΛΗΣΕΙΣ ΕΜΠΟΡΕΥΜΑΤΩΝ		11.264,00		11.264,00
28	ΠΩΛ.ΛΟΙΠΩΝ ΑΠΟΘΕΜ.& ΑΧΡΗΣΤΟΥ ΥΛΙΚΟΥ		280,00		280,00
	ΣΥΝΟΛΑ ΣΕ ΜΕΤΑΦΟΡΑ	468.725,35	413.123,38	432.312,63	376.710,64

	ΑΠΟ ΜΕΤΑΦΟΡΑ	468.725,35	413.123,36	432.312,63	376.710,64
29	ΕΣΟΔΑ ΠΑΡΕΠΟΜΕΝΩΝ ΑΣΧΟΛΙΩΝ		2.640,00		2.640,00
30	ΕΣΟΔΑ ΚΕΦΑΛΑΙΩΝ		114,50		114,50
31	ΕΚΤΑΚΤΑ & ΑΝΟΡΓΑΝΑ ΑΠΟΤΕΛΕΣΜΑΤΑ	90,00	49.987,50		49.897,50
32	ΕΞΟΔΑ & ΕΣΟΔΑ ΠΡΟΗΓΟΥΜΕΝΩΝ ΧΡΗΣΕΩΝ		2.949,99		2.949,99
33	ΑΛΛΟΤΡΙΑ ΠΕΡΙΟΥΣΙΑΚΑ ΣΤΟΙΧΕΙΑ	8,00	8,00	0,00	0,00
34	ΔΙΚΑΙΟΥΧΟΙ ΑΛΛΟΤΡΙΩΝ ΠΕΡ.ΣΤΟΙΧΕΙΩΝ	8,00	8,00	0,00	0,00
	ΣΥΝΟΛΑ	468.831,35	468.831,35	432.312,63	432.312,63

Β' ΠΡΟΣΩΡΙΝΟ ΙΣΟΖΥΓΙΟ ΓΕΝΙΚΟΥ ΚΑΘΟΛΙΚΟΥ ΤΗΣ 01/07/02					
Α/Α	ΤΙΤΛΟΣ ΛΟΓ/ΣΜΩΝ	ΣΥΝΟΛΑ		ΥΠΟΛΟΙΠΑ	
		ΧΡΕΩΣΗΣ	ΠΙΣΤΩΣΗΣ	ΧΡΕΩΣΤΙΚΑ	ΠΙΣΤΩΤΙΚΑ
1	ΕΔΑΦΙΚΕΣ ΕΚΤΑΣΕΙΣ	73.300,00		73.300,00	
2	ΚΤΙΡΙΑ - ΕΓΚΑΤ.ΚΤΙΡΙΩΝ - ΤΕΝΙΚΑ ΕΡΓΑ	175.200,00	13.140,00	162.060,00	
3	ΜΕΤΑΦΟΡΙΚΑ ΜΕΣΑ	64.000,00	5.985,00	58.015,00	
4	ΕΠΙΠΛΑ & ΛΟΙΠΟΣ ΕΞΟΠΛΙΣΜΟΣ	5.129,00	189,58	4.939,42	
5	ΕΜΠΟΡΕΥΜΑΤΑ	39.757,00	11,10	39.745,90	
6	ΠΕΛΑΤΕΣ	5.340,72	830,72	4.510,00	
7	ΓΡΑΜΜΑΤΙΑ ΕΙΣΠΡΑΚΤΕΑ	0,00	0,00	0,00	0,00
8	ΧΡΕΩΣΤΕΣ ΔΙΑΦΟΡΟΙ	2.771,74	400,00	2.371,74	
9	ΜΕΤΑΒΑΤΙΚΟΙ ΛΟΓ/ΣΜΟΙ ΕΝΕΡΓΗΤΙΚΟΥ	0,00	0,00		
10	ΧΡΗΜΑΤΙΚΑ ΔΙΑΘΕΣΙΜΑ	60.974,56	17.725,84	43.248,72	
11	ΚΕΦΑΛΑΙΟ		314.509,00		314.509,00
12	ΑΠΟΘΕΜΑΤΙΚΑ - ΔΙΑΦ.ΑΝΑΠΡΟΣΑΡ.- ΕΠΙΧΟΡ.		30.000,00		30.000,00
13	ΠΡΟΒΛΕΨΕΙΣ	0,00	0,00	0,00	0,00
14	ΜΑΚΡΟΠΡΟΘΕΣΜΕΣ ΥΠΟΧΡΕΩΣΕΙΣ		15.300,00		15.300,00
15	ΠΡΟΜΗΘΕΥΤΕΣ	6.972,00	10.972,00		4.000,00
16	ΓΡΑΜΜΑΤΙΑ ΠΛΗΡΩΤΕΑ	1.000,00	1.000,00		
17	ΠΙΣΤΩΤΕΣ ΔΙΑΦΟΡΟΙ	2.277,59	2.277,59		
18	ΥΠΟΧΡΕΩΣΕΙΣ ΑΠΟ ΦΟΡΟΥΣ - ΤΕΛΗ	384,87	459,91		95,04
	ΣΥΝΟΛΑ ΣΕ ΜΕΤΑΦΟΡΑ	437.087,48	412.800,74	388.190,78	363.904,04

	ΑΠΟ ΜΕΤΑΦΟΡΑ	437.087,48	412.800,74	388.190,78	383.904,04
19	ΑΣΦΑΛΙΣΤΙΚΟΙ ΟΡΓΑΝΙΣΜΟΙ	6.841,70	8.175,04		1.333,34
20	ΜΕΤΑΒΑΤΙΚΟΙ ΛΟΓ/ΣΜΟΙ ΠΑΘΗΤΙΚΟΥ	0,00	0,00	0,00	0,00
21	ΑΜΟΙΒΕΣ & ΕΞΟΔΑ ΠΡΟΣΩΠΙΚΟΥ	23.339,88		23.339,88	
22	ΠΑΡΟΧΕΣ ΤΡΙΤΩΝ	1.000,00		1.000,00	
23	ΦΟΡΟΙ - ΤΕΛΗ	298,00		298,00	
24	ΔΙΑΦΟΡΑ ΕΞΟΔΑ	551,00		551,00	
25	ΤΟΚΟΙ & ΣΥΝΑΦΗ ΕΞΟΔΑ	280,00		280,00	
26	ΑΠΟΣΒΕΣΕΙΣ ΠΑΓΙΩΝ ΕΝΣΩΜ.ΣΤΟ ΛΕΙΤΟΥΡ.Κ.	19.352,08		19.352,08	
27	ΠΩΛΗΣΕΙΣ ΕΜΠΟΡΕΥΜΑΤΩΝ	279,00	11.543,00		11.264,00
28	ΠΩΛ.ΛΟΙΠΩΝ ΑΠΟΘΕΜ.& ΑΧΡΗΣΤΟΥ ΥΛΙΚΟΥ		280,00		280,00
29	ΕΣΟΔΑ ΠΑΡΕΠΟΜΕΝΩΝ ΑΣΧΟΛΙΩΝ		2.640,00		2.640,00
30	ΕΣΟΔΑ ΚΕΦΑΛΑΙΩΝ		171,38		171,38
31	ΕΚΤΑΚΤΑ & ΑΝΟΡΓΑΝΑ ΑΠΟΤΕΛΕΣΜΑΤΑ	90,00	50.558,99		50.468,99
32	ΕΞΟΔΑ & ΕΣΟΔΑ ΠΡΟΗΓΟΥΜΕΝΩΝ ΧΡΗΣΕΩΝ		2.949,99		2.949,99
33	ΑΛΛΟΤΡΙΑ ΠΕΡΙΟΥΣΙΑΚΑ ΣΤΟΙΧΕΙΑ	8,00	8,00	0,00	0,00
34	ΔΙΚΑΙΟΥΧΟΙ ΑΛΛΟΤΡΙΩΝ ΠΕΡ.ΣΤΟΙΧΕΙΩΝ	8,00	8,00	0,00	0,00
	ΣΥΝΟΛΑ	489.135,14	489.135,14	433.011,74	433.011,74

ΟΡΙΣΤΙΚΟ ΙΣΟΖΥΓΙΟ ΓΕΝΙΚΟΥ ΚΑΘΟΛΙΚΟΥ ΤΗΣ 01/07/02

Α/Α	ΤΙΤΛΟΣ ΛΟΓ/ΣΜΩΝ	ΣΥΝΟΛΑ		ΥΠΟΛΟΙΠΑ	
		ΧΡΕΩΣΗΣ	ΠΙΣΤΩΣΗΣ	ΧΡΕΩΣΤΙΚΑ	ΠΙΣΤΩΤΙΚΑ
1	ΕΔΑΦΙΚΕΣ ΕΚΤΑΣΕΙΣ	73.300,00		73.300,00	
2	ΚΤΙΡΙΑ - ΕΓΚΑΤ.ΚΤΙΡΙΩΝ - ΤΕΝΙΚΑ ΕΡΓΑ	175.200,00	13.140,00	162.060,00	
3	ΜΕΤΑΦΟΡΙΚΑ ΜΕΣΑ	64.000,00	5.985,00	58.015,00	
4	ΕΠΙΠΛΑ & ΛΟΙΠΟΣ ΕΞΟΠΛΙΣΜΟΣ	5.129,00	189,58	4.939,42	
5	ΕΜΠΟΡΕΥΜΑΤΑ	70.079,50	39.757,00	30.322,50	
6	ΠΕΛΑΤΕΣ	5.340,72	830,72	4.510,00	
8	ΧΡΕΩΣΤΕΣ ΔΙΑΦΟΡΟΙ	2.771,74	400,00	2.371,74	
10	ΧΡΗΜΑΤΙΚΑ ΔΙΑΘΕΣΙΜΑ	60.974,56	17.725,84	43.248,72	
11	ΚΕΦΑΛΑΙΟ		328.039,00		328.039,00
12	ΑΠΟΘΕΜΑΤΙΚΑ - ΔΙΑΦ.ΑΝΑΠΡ.- ΕΠΙΧΟΡΗΓΗΣ.		30.000,00		30.000,00
15	ΜΑΚΡΟΠΡΟΘΕΣΙΜΕΣ ΥΠΟΧΡΕΩΣΕΙΣ		15.300,00		15.300,00
16	ΠΡΟΜΗΘΕΥΤΕΣ	6.972,00	10.972,00		4.000,00
19	ΥΠΟΧΡΕΩΣΕΙΣ ΑΠΟ ΦΟΡΟΥΣ - ΤΕΛΗ	364,87	459,91		95,04
20	ΑΣΦΑΛΙΣΤΙΚΟΙ ΟΡΓΑΝΙΣΜΟΙ	6.841,70	8.175,04		1.333,34
22	ΑΠΟΤΕΛΕΣΜΑΤΑ ΧΡΗΣΕΩΣ	70.010,36	70.010,36	0,00	0,00
23	ΑΠΟΤΕΛΕΣΜΑΤΑ ΠΡΟΣ ΔΙΑΘΕΣΗ	13.530,00	13.530,00	0,00	0,00
24	ΙΣΟΛΟΓΙΣΜΟΣ (ΚΛΕΙΣΙΜΑΤΟΣ)	458.021,96	458.021,96		
	ΣΥΝΟΛΑ	1.012.536,41	1.012.536,41	378.767,38	378.767,38

ΚΑΤΑΣΤΑΣΗ ΣΥΜΦΩΝΙΑΣ (ΙΣΟΖΥΓΙΟ) ΑΝΑΛΥΤΙΚΟΥ ΚΑΘΟΛΙΚΟΥ ΤΗΣ 31/05/02

Α/Α	ΤΙΤΛΟΣ ΛΟΓ/ΣΜΩΝ	ΣΥΝΟΛΑ		ΥΠΟΛΟΙΠΑ	
		ΧΡΕΩΣΗΣ	ΠΙΣΤΩΣΗΣ	ΧΡΕΩΣΤΙΚΑ	ΠΙΣΤΩΤΙΚΑ
1	* ΒΟΥΛΟΜΕΝΟ * ΑΙΓΙΟΥ	73.300,00		73.300,00	
2	ΙΣΟΓΕΙΟ ΚΑΤΑΣΤΗΜΑ	74.000,00		74.000,00	
3	ΚΤΙΡΙΟ ΔΙΟΡΟΦΟ	145.000,00		145.000,00	
4	ΑΠΟΣΒ/ΝΟ ΚΑΤΑΣΤΗΜΑ		14.800,00		14.800,00
5	ΑΠΟΣΒ/ΝΟ ΚΤΙΡΙΟ		29.000,00		29.000,00
6	ΦΟΡΤΗΓΟ MERCEDES	71.250,00		71.250,00	
7	ΗΜΙΦΟΡΤΗΓΟ ΤΟΥΥΟΤΑ	8.550,00		8.550,00	
8	ΑΠΟΣΒ/ΝΟ ΦΟΡΤΗΓΟ		14.000,00		14.000,00
9	ΑΠΟΣΒ/ΝΟ ΗΜΙΦΟΡΤΗΓΟ		1.800,00		1.800,00
10	ΓΡΑΦΕΙΑ	500,00		500,00	
11	ΝΤΟΥΛΑΠΕΣ	264,00		264,00	
12	ΡΑΦΙΑ	115,00		115,00	
13	ΚΑΡΕΚΛΕΣ	490,00		490,00	
14	ΑΡΙΘΜΟΜΗΧΑΝΕΣ CASIO	450,00		450,00	
15	Η/Υ * SAMSUNG *	2.800,00		2.800,00	
16	* AIR-CONDITION *	850,00		850,00	
17	ΑΠΟΣΒ/ΝΑ ΕΠΙΠΛΑ		253,00		253,00
18	ΑΠΟΣΒ/ΝΕΣ ΜΗΧΑΝΕΣ ΓΡΑΦΕΙΟΥ		87,00		87,00
19	ΑΠΟΣΒ/ΝΟΙ Η/Υ		0,00		0,00
20	ΑΠΟΘΕΜΑΤΑ ΚΑΛΩΔΙΩΝ	8.925,00		8.925,00	
21	ΑΓΟΡΕΣ ΚΑΛΩΔΙΩΝ	285,00		285,00	
22	ΑΠΟΘΕΜΑΤΑ ΣΩΛΗΝΩΝ	650,00		650,00	
23	ΑΓΟΡΕΣ ΣΩΛΗΝΩΝ	150,00		150,00	
24	ΑΠΟΘΕΜΑΤΑ ΔΙΑΚΟΠΤΩΝ	6.250,00		6.250,00	
25	ΑΠΟΘΕΜΑΤΑ ΛΑΜΠΩΝ	180,00		180,00	
26	ΑΠΟΘΕΜΑΤΑ ΝΤΟΥΙ ΠΟΡΣΕΛΑΝΗΣ	80,00		80,00	
27	ΑΓΟΡΕΣ ΝΤΟΥΙ ΠΟΡΣΕΛΑΝΗΣ	45,00		45,00	
28	ΑΠΟΘΕΜΑΤΑ ΠΙΝΑΚΩΝ * ΦΩΤΚΑ *	629,00		629,00	
ΣΥΝΟΛΑ ΣΕ ΜΕΤΑΦΟΡΑ		394.763,00	59.940,00	394.763,00	59.940,00

ΑΠΟ ΜΕΤΑΦΟΡΑ		394.763,00	59.940,00	394.763,00	59.940,00
29	ΑΓΟΡΕΣ ΠΙΝΑΚΩΝ " ΦΩΤΚΑ "	185,00		185,00	
30	ΕΚΠΤΩΣΕΙΣ ΠΙΝΑΚΩΝ " ΦΩΤΚΑ "		11,10		11,10
31	ΑΠΟΘΕΜΑΤΑ ΑΥΤΟΜ.ΑΣΦΑΛΕΙΩΝ "SIEMENS "	198,00		198,00	
32	ΑΓΟΡΕΣ ΑΥΤΟΜ.ΑΣΦΑΛΕΙΩΝ "SIEMENS "	70,00		70,00	
33	ΑΠΟΘΕΜΑΤΑ ΠΡΙΖΩΝ ΤΗΛΕΦΩΝΟΥ RSII	6.000,00		6.000,00	
34	ΑΠΟΘΕΜΑΤΑ ΠΡΙΖΩΝ Τ.Υ.ΔΟΥΡΥΦΟΡΙΚΗ	5.500,00		5.500,00	
35	ΑΠΟΘΕΜΑΤΑ ΘΕΡΜΟΣΤΑΤΩΝ	3.200,00		3.200,00	
36	ΑΓΟΡΕΣ ΘΕΡΜΟΣΤΑΤΩΝ	1.760,00		1.760,00	
37	ΑΠΟΘΕΜΑΤΑ ΦΩΤΟΚΥΤΤΑΡΩΝ	3.500,00		3.500,00	
38	ΑΓΟΡΕΣ ΦΩΤΩΚΥΤΤΑΡΩΝ	1.750,00		1.750,00	
39	Κ.ΚΟΥΝΙΝΙΩΤΗΣ	560,00		560,00	
40	Κ.ΚΟΛΟΚΥΘΑΣ	1.250,00		1.250,00	
41	ΑΝΔΡΙΟΠΟΥΛΟΣ & ΣΙΑ Ο.Ε.	880,00		880,00	
42	ΑΦΟΙ ΠΑΝΝΟΠΟΥΛΟΙ	2.869,80	1.446,68	1.423,12	
43	Γ.ΓΚΟΤΣΗΣ	340,00		340,00	
44	Β.ΒΛΑΧΟΣ	320,00	320,00	0,00	0,00
45	ΕΠΙΤΑΓΗ ΕΚΔ. Κ.ΚΟΛΟΚΥΘΑ Λ.15/05	1.000,00	1.000,00	0,00	0,00
46	ΕΠΙΤΑΓΗ ΚΑΘΥΣΤΕΡ. Π.ΠΡΑΣΙΝΟΥ Λ.04/04	2.301,00		2.301,00	
47	ΜΕΤΡΗΤΑ	8.753,10	3.040,67	5.712,43	
48	ΚΑΤΑΘΕΣΕΙΣ ΣΤΗΝ Ε.Τ.Ε.	2.900,00	1.700,00	1.200,00	
49	ΚΑΤΑΘΕΣΕΙΣ ΣΤΗΝ ΤΡΑΠΕΖΑ ΕΡΓΑΣΙΑΣ	2.969,92	260,00	2.709,92	
50	ΠΑΝΟΣ ΦΑΛΙΔΑΣ		314.509,00		314.509,00
51	ΤΑΚΤΙΚΟ ΑΠΟΘΕΜΑΤΙΚΟ ΧΡΗΣΗΣ		30.000,00		30.000,00
52	Β.ΒΛΑΧΟΣ	160,00	160,00	0,00	0,00
53	ΔΑΝΕΙΑ ΣΤΗΝ Ε.Τ.Ε.	1.700,00	17.000,00		15.300,00
54	ΑΦΟΙ ΠΑΝΙΤΣΑ Ο.Ε.		2.400,00		2.400,00
55	Ν.ΝΙΚΟΥ		3.100,00		3.100,00
56	Β.ΒΑΣΣΙΑΚΟΣ		3.500,00		3.500,00
57	Φ.ΦΩΤΟΥ	130,98	1.630,98		1.500,00
58	ΓΡΑΜΜ.ΠΛΗΡ.ΕΚΔ. ΑΦΟΙ ΠΑΝΙΤΣΑ Λ.24/06		1.000,00		1.000,00
59	ΑΠΟΔΟΧΕΣ ΕΜΜΙΣΘΟΥ ΠΡΟΣΩΠΙΚΟΥ	2.535,99	2.535,99	0,00	0,00
ΣΥΝΟΛΑ ΣΕ ΜΕΤΑΦΟΡΑ		445.596,79	443.554,42	433.302,47	431.260,10

ΑΠΟ ΜΕΤΑΦΟΡΑ			445.598,79	443.554,42	433.302,47	431.280,10
60		Δ.Ε.Η.	188,80	188,80	0,00	0,00
61		Τ.ΤΑΞΟΠΟΥΛΟΥ (ΚΑΘΑΡΙΣΤΡΙΑ)	118,00	118,00	0,00	0,00
62		ΦΠΑ ΕΙΣΡΟΩΝ ΕΜΠ/ΜΑΤΩΝ 18%	19,98	19,98	0,00	0,00
63		ΦΠΑ ΔΑΠΑΝΩΝ - ΕΞΟΔΩΝ	30,80	30,80	0,00	0,00
64		ΦΠΑ ΕΚΡΟΩΝ ΕΜΠ/ΜΑΤΩΝ 18%	199,80	199,80	0,00	0,00
65		ΑΠΟΔΟΣΗ - ΕΚΚΑΘΑΡΙΣΗ ΦΠΑ	234,00	130,14	103,86	
66		Φ.Μ.Υ.		123,90		123,90
67		Φ.-Τ. ΦΟΡΤΗΓΟΥ MERCEDES	185,00	185,00	0,00	0,00
68		Φ.-Τ. ΗΜΙΦΟΡΤΗΓΟΥ TOYOTA	155,00	155,00	0,00	0,00
69		ΧΑΡΤΟΣΗΜΟ & ΟΓΑ ΕΙΣΟΔΗΜΑΤΩΝ ΟΙΚΟΔΟΜ.		95,04		95,04
70		ΙΚΑ ΛΟΓ/ΣΜΟΣ ΤΡΕΧΟΥΣΑΣ ΚΙΝΗΣΗΣ		6.841,70		6.841,70
71		ΤΑΚΤΙΚΕΣ ΑΠΟΔΟΧΕΣ	15.200,00		15.200,00	
72		ΕΡΓΟΔΟΤΙΚΕΣ ΕΙΣΦΟΡΕΣ ΙΚΑ	4.249,90		4.249,90	
73		ΤΗΛΕΦΩΝΙΚΑ - ΤΗΛΕΓΡΑΦΙΚΑ	350,00		350,00	
74		ΑΣΦΑΛΙΣΤΡΑ ΜΕΤΑΦΟΡΙΚΩΝ ΜΕΣΩΝ	150,00		150,00	
75		ΦΩΤΙΣΜΟΣ	380,00		380,00	
76		Φ.-Τ. ΑΥΤΟΚΙΝΗΤΩΝ ΦΟΡΤΗΓΩΝ	280,00		280,00	
77		ΤΕΛΗ ΚΑΘΑΡΙΟΤΗΤΑΣ & ΦΩΤΙΣΜΟΥ	38,00		38,00	
78		ΕΞΟΔΑ ΚΙΝΗΣΕΩΣ ΜΕΤΑΦΟΡΙΚΩΝ ΜΕΣΩΝ	255,00		255,00	
79		ΔΙΑΦΟΡΑ ΕΞΟΔΑ ΠΡΟΒΟΛΗΣ & ΔΙΑΦΗΜΙΣΗΣ	146,00		146,00	
80		ΣΥΝΔΡΟΜΕΣ ΣΕ ΠΕΡΙΟΔΙΚΑ & ΕΦΗΜΕΡ.	50,00		50,00	
81		ΕΞΟΔΑ ΔΙΑΦΟΡΩΝ ΤΡΙΤΩΝ	100,00		100,00	
82		ΠΡΟΕΞΟΦΛΗΤΙΚΟΙ ΤΟΚΟΙ & ΕΞΟΔΑ ΤΡΑΠΕΖΩΝ	100,00		100,00	
83		ΤΟΚΟΙ ΓΡΑΜΜΑΤΙΩΝ ΠΛΗΡΩΤΕΩΝ	180,00		180,00	
84		ΑΠΟΣΒΕΣΕΙΣ Η/Υ	37,50		37,50	
85		ΠΩΛΗΣΕΙΣ ΚΑΛΩΔΙΩΝ		1.950,00		1.950,00
86		ΠΩΛΗΣΕΙΣ ΔΙΑΚΟΠΤΩΝ		3.000,00		3.000,00
87		ΠΩΛΗΣΕΙΣ ΛΑΜΠΩΝ		88,00		88,00
88		ΠΩΛΗΣΕΙΣ ΝΤΟΥΙ ΠΟΡΣΕΛΑΝΗΣ		56,00		56,00
89		ΠΩΛΗΣΕΙΣ ΠΙΝΑΚΩΝ * ΦΩΤΚΑ *		110,00		110,00
90		ΠΩΛΗΣΕΙΣ ΠΡΙΖΩΝ ΤΗΛΕΦΩΝΟΥ RSII		1.060,00		1.060,00
ΣΥΝΟΛΑ ΣΕ ΜΕΤΑΦΟΡΑ			468.224,57	457.906,58	454.902,73	444.584,74

ΑΠΟ ΜΕΤΑΦΟΡΑ		468.224,57	457.906,58	454.902,73	444.584,74
91	ΠΩΛΗΣΕΙΣ ΠΡΙΖΩΝ Τ.Υ. ΔΟΥΡΥΦΟΡΙΚΗ		2.030,00		2.030,00
92	ΕΠΙΣΤΡΟΦΕΣ ΠΡΙΖΩΝ Τ.Υ. ΔΟΥΡΥΦΟΡΙΚΗ	116,00		116,00	
93	ΠΩΛΗΣΕΙΣ ΘΕΡΜΟΣΤΑΤΩΝ		2.119,00		2.119,00
94	ΕΚΠΤΩΣΕΙΣ ΘΕΡΜΟΣΤΑΤΩΝ	163,00		163,00	
95	ΠΩΛΗΣΕΙΣ ΦΩΤΟΚΥΤΤΑΡΩΝ		706,00		706,00
96	ΕΝΟΙΚΙΟ ΚΑΤΑΣΤΗΜΑΤΟΣ		2.640,00		2.640,00
97	ΤΟΚΟΙ ΓΡΑΜΜ.ΕΙΣΠΡ. Γ.ΓΚΟΤΣΗ		114,50		114,50
98	ΖΗΜΙΕΣ ΑΠΟ ΑΝΕΠΙΔ.ΕΙΣΠΡΑΞΗΣ ΑΠΑΙΤΗΣΕΙΣ	160,00		160,00	
99	ΚΕΡΔΗ ΑΠΟ ΕΚΠΟΙΗΣΗ ΕΠΙΠΛΩΝ & ΛΟΙΠ.ΕΞ.		197,50		197,50
100	ΕΙΣΠΡΑΞΗ ΑΠΟΣΒ/ΝΩΝ ΑΠΑΙΤΗΣΕΩΝ		2.949,99		2.949,99
ΣΥΝΟΛΑ		468.663,57	468.663,57	455.341,73	455.341,73

ΚΑΤΑΣΤΑΣΗ ΣΥΜΦΩΝΙΑΣ (Α' ΠΡΟΣΩΡΙΝΟ ΙΣΟΖΥΓΙΟ) ΑΝΑΛΥΤΙΚΟΥ ΚΑΘΟΛΙΚΟΥ ΤΗΣ 30/06/02					
Α/Α	ΤΙΤΛΟΣ ΛΟΓ/ΣΜΩΝ	ΣΥΝΟΛΑ		ΥΠΟΛΟΙΠΑ	
		ΧΡΕΩΣΗΣ	ΠΙΣΤΩΣΗΣ	ΧΡΕΩΣΤΙΚΑ	ΠΙΣΤΩΤΙΚΑ
1	" ΒΟΥΛΟΜΕΝΟ " ΑΙΓΙΟΥ	73.300,00		73.300,00	
2	ΙΣΟΓΕΙΟ ΚΑΤΑΣΤΗΜΑ	74.000,00		74.000,00	
3	ΚΤΙΡΙΟ ΔΙΟΡΟΦΟ	145.000,00		145.000,00	
4	ΑΠΟΣΒ/ΝΟ ΚΑΤΑΣΤΗΜΑ		14.800,00		14.800,00
5	ΑΠΟΣΒ/ΝΟ ΚΤΙΡΙΟ		29.000,00		29.000,00
6	ΦΟΡΤΗΓΟ MERCEDES	71.250,00		71.250,00	
7	ΗΜΙΦΟΡΤΗΓΟ ΤΟΥΤΑ	8.550,00		8.550,00	
8	ΑΠΟΣΒ/ΝΟ ΦΟΡΤΗΓΟ		14.000,00		14.000,00
9	ΑΠΟΣΒ/ΝΟ ΗΜΙΦΟΡΤΗΓΟ		1.800,00		1.800,00
10	ΓΡΑΦΕΙΑ	500,00		500,00	
11	ΝΤΟΥΛΑΠΕΣ	264,00		264,00	
12	ΡΑΦΙΑ	115,00		115,00	
13	ΚΑΡΕΚΛΕΣ	490,00		490,00	
14	ΑΡΙΘΜΟΜΗΧΑΝΕΣ CASIO	450,00		450,00	
ΣΥΝΟΛΑ ΣΕ ΜΕΤΑΦΟΡΑ		373.919,00	59.600,00	373.919,00	59.600,00

ΑΠΟ ΜΕΤΑΦΟΡΑ		373.919,00	59.600,00	373.919,00	59.600,00
15	Η/Υ * SAMSUNG *	2.800,00		2.800,00	
16	* AIR-CONDITION *	850,00		850,00	
17	ΑΠΟΣΒ/ΝΑ ΕΠΙΠΛΑ		253,00		253,00
18	ΑΠΟΣΒ/ΝΕΣ ΜΗΧΑΝΕΣ ΓΡΑΦΕΙΟΥ		87,00		87,00
19	ΑΠΟΣΒ/ΝΟΙ Η/Υ		0,00		0,00
20	ΑΠΟΘΕΜΑΤΑ ΚΑΛΩΔΙΩΝ	8.925,00		8.925,00	
21	ΑΓΟΡΕΣ ΚΑΛΩΔΙΩΝ	285,00		285,00	
22	ΑΠΟΘΕΜΑΤΑ ΣΩΛΗΝΩΝ	650,00		650,00	
23	ΑΓΟΡΕΣ ΣΩΛΗΝΩΝ	150,00		150,00	
24	ΑΠΟΘΕΜΑΤΑ ΔΙΑΚΟΠΤΩΝ	6.250,00		6.250,00	
25	ΑΠΟΘΕΜΑΤΑ ΛΑΜΠΩΝ	180,00		180,00	
26	ΑΠΟΘΕΜΑΤΑ ΝΤΟΥΙ ΠΟΡΣΕΛΑΝΗΣ	80,00		80,00	
27	ΑΓΟΡΕΣ ΝΤΟΥΙ ΠΟΡΣΕΛΑΝΗΣ	45,00		45,00	
28	ΑΠΟΘΕΜΑΤΑ ΠΙΝΑΚΩΝ * ΦΩΤΚΑ *	629,00		629,00	
29	ΑΓΟΡΕΣ ΠΙΝΑΚΩΝ * ΦΩΤΚΑ *	185,00		185,00	
30	ΕΚΠΤΩΣΕΙΣ ΠΙΝΑΚΩΝ * ΦΩΤΚΑ *		11,10		11,10
31	ΑΠΟΘΕΜΑΤΑ ΑΥΤΟΜ.ΑΣΦΑΛΕΙΩΝ *SIEMENS *	198,00		198,00	
32	ΑΓΟΡΕΣ ΑΥΤΟΜ.ΑΣΦΑΛΕΙΩΝ *SIEMENS *	70,00		70,00	
33	ΑΠΟΘΕΜΑΤΑ ΠΡΙΖΩΝ ΤΗΛΕΦΩΝΟΥ RSII	6.000,00		6.000,00	
34	ΑΓΟΡΕΣ ΠΡΙΖΩΝ ΤΗΛΕΦΩΝΟΥ RSII	400,00		400,00	
35	ΑΠΟΘΕΜΑΤΑ ΠΡΙΖΩΝ Τ.Υ.ΔΟΥΡΥΦΟΡΙΚΗ	5.500,00		5.500,00	
36	ΑΠΟΘΕΜΑΤΑ ΘΕΡΜΟΣΤΑΤΩΝ	3.200,00		3.200,00	
37	ΑΓΟΡΕΣ ΘΕΡΜΟΣΤΑΤΩΝ	1.780,00		1.780,00	
38	ΑΠΟΘΕΜΑΤΑ ΦΩΤΟΚΥΤΤΑΡΩΝ	3.500,00		3.500,00	
39	ΑΓΟΡΕΣ ΦΩΤΩΚΥΤΤΑΡΩΝ	1.750,00		1.750,00	
40	Κ.ΚΟΥΝΙΝΙΩΤΗΣ	560,00		560,00	
41	Κ.ΚΟΛΟΚΥΘΑΣ	1.250,00		1.250,00	
42	ΑΝΔΡΙΟΠΟΥΛΟΣ & ΣΙΑ Ο.Ε.	880,00		880,00	
43	ΑΦΟΙ ΠΑΝΝΟΠΟΥΛΟΙ	1.423,12		1.423,12	
44	Γ.ΓΚΟΤΣΗΣ	840,32	500,32	340,00	
45	Β.ΒΙΛΛΙΟΣ	330,40	330,40	0,00	0,00
ΣΥΝΟΛΑ ΣΕ ΜΕΤΑΦΟΡΑ		422.609,84	60.781,82	421.779,12	59.951,10

ΑΠΟ ΜΕΤΑΦΟΡΑ		422.609,84	60.781,82	421.779,12	59.951,10
46	ΠΡΟΚΑΤΑΒΟΛΗ Α.ΑΒΡΑΜΗ	400,00	400,00	0,00	0,00
47	ΕΠΙΤΑΓΗ ΚΑΘΥΣΤΕΡ. Π.ΠΡΑΣΙΝΟΥ Λ.04/04	2.301,00		2.301,00	
48	ΜΕΤΡΗΤΑ	58.493,15	16.325,84	40.167,31	
49	ΚΑΤΑΘΕΣΕΙΣ ΣΤΗΝ Ε.Τ.Ε.	1.200,00		1.200,00	
50	ΚΑΤΑΘΕΣΕΙΣ ΣΤΗΝ ΤΡΑΠΕΖΑ ΕΡΓΑΣΙΑΣ	2.709,92	1.400,00	1.309,92	
51	ΠΑΝΟΣ ΦΑΛΙΔΑΣ		314.509,00		314.509,00
52	ΤΑΚΤΙΚΟ ΑΠΟΘΕΜΑΤΙΚΟ ΧΡΗΣΗΣ		30.000,00		30.000,00
53	ΔΑΝΕΙΑ ΣΤΗΝ Ε.Τ.Ε.		15.300,00		15.300,00
54	ΑΦΟΙ ΠΑΝΙΤΣΑ Ο.Ε.	1.400,00	2.400,00		1.000,00
55	Ν.ΝΙΚΟΥ	2.100,00	3.100,00		1.000,00
56	Β.ΒΑΣΣΙΑΚΟΣ	2.500,00	3.500,00		1.000,00
57	Φ.ΦΩΤΟΥ	972,00	1.972,00		1.000,00
58	ΓΡΑΜΜ.ΠΛΗΡ.ΕΚΔ. ΑΦΟΙ ΠΑΝΙΤΣΑ Λ.24/06	1.000,00	1.000,00	0,00	0,00
59	ΑΠΟΔΟΧΕΣ ΕΜΜΙΣΘΟΥ ΠΡΟΣΩΠΙΚΟΥ	2.135,99	2.135,99	0,00	0,00
60	Ο.Τ.Ε.	141,60	141,60	0,00	0,00
61	ΦΠΑ ΕΙΣΡΟΩΝ ΕΜΠ/ΜΑΤΩΝ 18%	72,00	72,00	0,00	0,00
62	ΦΠΑ ΔΑΠΑΝΩΝ ΕΞΟΔΩΝ	21,60	21,60	0,00	0,00
63	ΦΠΑ ΕΚΡΟΩΝ ΕΜΠ/ΜΑΤΩΝ 18%	76,32	76,32	0,00	0,00
64	ΦΠΑ ΕΚΡΟΩΝ ΛΟΙΠΩΝ ΑΠΟΘΕΜΑΤΩΝ 18%	50,40	50,40	0,00	0,00
65	ΑΠΟΔΟΣΗ - ΕΚΚΑΘΑΡΙΣΗ ΦΠΑ	103,86	33,12	70,74	
66	Φ.Μ.Υ.	144,55	144,55	0,00	0,00
67	ΧΑΡΤΟΣΗΜΟ & ΟΓΑ ΕΙΣΟΔΗΜΑΤΩΝ ΟΙΚΟΔΟΜ.		95,04		95,04
68	ΙΚΑ ΛΟΓ/ΣΜΟΣ ΤΡΕΧΟΥΣΑΣ ΚΙΝΗΣΗΣ	6.841,70	8.175,04		1.333,34
69	ΤΑΚΤΙΚΕΣ ΑΠΟΔΟΧΕΣ	18.240,00		18.240,00	
70	ΕΡΓΟΔΟΤΙΚΕΣ ΕΙΣΦΟΡΕΣ ΙΚΑ	5.099,88		5.099,88	
71	ΤΗΛΕΦΩΝΙΚΑ - ΤΗΛΕΓΡΑΦΙΚΑ	470,00		470,00	
72	ΑΣΦΑΛΙΣΤΡΑ ΜΕΤΑΦΟΡΙΚΩΝ ΜΕΣΩΝ	150,00		150,00	
73	ΦΩΤΙΣΜΟΣ	380,00		380,00	
74	Φ.-Τ. ΑΥΤΟΚΙΝΗΤΩΝ ΦΟΡΤΗΓΩΝ	260,00		260,00	
75	ΤΕΛΗ ΚΑΘΑΡΙΟΤΗΤΑΣ & ΦΩΤΙΣΜΟΥ	38,00		38,00	
76	ΕΞΟΔΑ ΚΙΝΗΣΕΩΣ ΜΕΤΑΦΟΡ.ΜΕΣΩΝ	255,00		255,00	
ΣΥΝΟΛΑ ΣΕ ΜΕΤΑΦΟΡΑ		528.166,81	461.634,32	491.720,97	425.188,48

ΑΠΟ ΜΕΤΑΦΟΡΑ		528.166,81	461.634,32	491.720,97	425.188,48
77	ΔΙΑΦΟΡΑ ΕΞΟΔΑ ΠΡΟΒΟΛΗΣ & ΔΙΑΦΗΜΙΣΗΣ	146,00		146,00	
78	ΣΥΝΔΡΟΜΕΣ ΣΕ ΠΕΡΙΟΔΙΚΑ & ΕΦΗΜΕΡ.	50,00		50,00	
79	ΕΞΟΔΑ ΔΙΑΦΟΡΩΝ ΤΡΙΤΩΝ	100,00		100,00	
80	ΠΡΟΕΞΟΦΛΗΤΙΚΟΙ ΤΟΚΟΙ & ΕΞΟΔΑ ΤΡΑΠΕΖΩΝ	100,00		100,00	
81	ΤΟΚΟΙ ΓΡΑΜΜΑΤΙΩΝ ΠΛΗΡΩΤΕΩΝ	180,00		180,00	
82	ΑΠΟΣΒΕΣΕΙΣ Η/Υ	37,50		37,50	
83	ΠΩΛΗΣΕΙΣ ΚΑΛΩΔΙΩΝ		1.950,00		1.950,00
84	ΠΩΛΗΣΕΙΣ ΔΙΑΚΟΠΤΩΝ		3.000,00		3.000,00
85	ΠΩΛΗΣΕΙΣ ΛΑΜΠΩΝ		88,00		88,00
86	ΠΩΛΗΣΕΙΣ ΝΤΟΥΙ ΠΟΡΣΕΛΑΝΗΣ		56,00		56,00
87	ΠΩΛΗΣΕΙΣ ΠΙΝΑΚΩΝ " ΦΩΤΚΑ "		110,00		110,00
88	ΠΩΛΗΣΕΙΣ ΠΡΙΖΩΝ ΤΗΛΕΦΩΝΟΥ RSII		1.484,00		1.484,00
89	ΠΩΛΗΣΕΙΣ ΠΡΙΖΩΝ Τ.Υ. ΔΟΥΥΦΟΡΙΚΗ		2.030,00		2.030,00
90	ΕΠΙΣΤΡΟΦΕΣ ΠΡΙΖΩΝ Τ.Υ. ΔΟΥΥΦΟΡΙΚΗ	116,00		116,00	
91	ΠΩΛΗΣΕΙΣ ΘΕΡΜΟΣΤΑΤΩΝ		2.119,00		2.119,00
92	ΕΚΠΤΩΣΕΙΣ ΘΕΡΜΟΣΤΑΤΩΝ	163,00		163,00	
93	ΠΩΛΗΣΕΙΣ ΦΩΤΟΚΥΤΤΑΡΩΝ		706,00		706,00
94	ΠΩΛΗΣΕΙΣ ΑΧΡΗΣΤΩΝ ΚΙΒΩΤΙΩΝ		280,00		280,00
95	ΕΝΟΙΚΙΟ ΚΑΤΑΣΤΗΜΑΤΟΣ		2.640,00		2.640,00
96	ΤΟΚΟΙ ΓΡΑΜΜ.ΕΙΣΠΡ. Γ.ΓΚΟΤΣΗ		114,50		114,50
97	ΛΟΙΠΑ ΕΚΤΑΚΤΑ ΕΞΟΔΑ	90,00		90,00	
98	ΖΗΜΙΕΣ ΑΠΟ ΑΝΕΠΙΔ.ΕΙΣΠΡΑΞΗΣ ΑΠΑΙΤΗΣΕΙΣ	160,00		160,00	
99	ΚΕΡΔΗ ΑΠΟ ΕΚΠΟΙΗΣΗ ΕΠΙΠΛΩΝ & ΛΟΙΠ.ΕΞ.		197,50		197,50
100	ΛΟΙΠΑ ΕΚΤΑΚΤΑ ΚΕΡΔΗ		49.950,00		49.950,00
101	ΕΙΣΠΡΑΞΗ ΑΠΟΣΒ/ΝΩΝ ΑΠΑΙΤΗΣΕΩΝ		2.949,99		2.949,99
102	ΕΜΠ/ΜΑΤΑ Γ.ΓΚΟΤΣΗ (ΣΕ ΠΑΡΑΚΑΤΑΘΗΚΗ)	8,00	8,00	0,00	0,00
103	Γ.ΓΚΟΤΣΗΣ (ΔΙΚΑΙΟΥΧΟΣ)	8,00	8,00	0,00	0,00
ΣΥΝΟΛΑ		529.309,31	529.309,31	492.863,47	492.863,47

ΚΑΤΑΣΤΑΣΗ ΣΥΜΦΩΝΙΑΣ (Β' ΠΡΟΣΩΡΙΝΟ ΙΣΟΖΥΓΙΟ) ΑΝΑΛΥΤΙΚΟΥ ΚΑΘΟΛΙΚΟΥ ΤΗΣ 01/07/02

Α/Α	ΤΙΤΛΟΣ ΛΟΓ/ΣΜΩΝ	ΣΥΝΟΛΑ		ΥΠΟΛΟΙΠΑ	
		ΧΡΕΩΣΗΣ	ΠΙΣΤΩΣΗΣ	ΧΡΕΩΣΤΙΚΑ	ΠΙΣΤΩΤΙΚΑ
1	" ΒΟΥΛΟΜΕΝΟ " ΑΙΓΟΥ	73.300,00		73.300,00	
2	ΙΣΟΓΕΙΟ ΚΑΤΑΣΤΗΜΑ	74.000,00		74.000,00	
3	ΚΤΙΡΙΟ ΔΙΟΡΟΦΟ	145.000,00		145.000,00	
4	ΑΠΟΣΒ/ΝΟ ΚΑΤΑΣΤΗΜΑ		19.240,00		19.240,00
5	ΑΠΟΣΒ/ΝΟ ΚΤΙΡΙΟ		37.700,00		37.700,00
6	ΦΟΡΤΗΓΟ MERCEDES	71.250,00		71.250,00	
7	ΗΜΙΦΟΡΤΗΓΟ ΤΟΥΤΑ	8.550,00		8.550,00	
8	ΑΠΟΣΒ/ΝΟ ΦΟΡΤΗΓΟ		19.343,75		19.343,75
9	ΑΠΟΣΒ/ΝΟ ΗΜΙΦΟΡΤΗΓΟ		2.441,25		2.441,25
10	ΓΡΑΦΕΙΑ	500,00		500,00	
11	ΝΤΟΥΛΑΠΕΣ	264,00		264,00	
12	ΡΑΦΙΑ	115,00		115,00	
13	ΚΑΡΕΚΛΕΣ	490,00		490,00	
14	ΑΡΙΘΜΟΜΗΧΑΝΕΣ CASIO	450,00		450,00	
15	Η/Υ " SAMSUNG "	2.800,00		2.800,00	
16	" AIR-CONDITION "	850,00		850,00	
17	ΑΠΟΣΒ/ΝΑ ΕΠΙΠΛΑ		321,45		321,45
18	ΑΠΟΣΒ/ΝΕΣ ΜΗΧΑΝΕΣ ΓΡΑΦΕΙΟΥ		109,80		109,80
19	ΑΠΟΣΒ/ΝΟΙ Η/Υ		70,00		70,00
20	ΑΠΟΣΒ/ΝΟΣ ΛΟΙΠΟΣ ΕΞΟΠΛΙΣΜΟΣ		28,33		28,33
21	ΑΠΟΘΕΜΑΤΑ ΚΑΛΩΔΙΩΝ	8.925,00		8.925,00	
22	ΑΓΟΡΕΣ ΚΑΛΩΔΙΩΝ	285,00		285,00	
23	ΑΠΟΘΕΜΑΤΑ ΣΩΛΗΝΩΝ	650,00		650,00	
24	ΑΓΟΡΕΣ ΣΩΛΗΝΩΝ	150,00		150,00	
25	ΑΠΟΘΕΜΑΤΑ ΔΙΑΚΟΠΤΩΝ	6.250,00		6.250,00	
26	ΑΠΟΘΕΜΑΤΑ ΛΑΜΠΩΝ	180,00		180,00	
27	ΑΠΟΘΕΜΑΤΑ ΝΤΟΥΙ ΠΟΡΣΕΛΑΝΗΣ	80,00		80,00	
28	ΑΓΟΡΕΣ ΝΤΟΥΙ ΠΟΡΣΕΛΑΝΗΣ	45,00		45,00	
ΣΥΝΟΛΑ ΣΕ ΜΕΤΑΦΟΡΑ		394.134,00	79.254,58	394.134,00	79.254,58

ΑΠΟ ΜΕΤΑΦΟΡΑ		394.134,00	79.254,58	394.134,00	79.254,58
29	ΑΠΟΘΕΜΑΤΑ ΠΙΝΑΚΩΝ " ΦΩΤΚΑ "	629,00		629,00	
30	ΑΓΟΡΕΣ ΠΙΝΑΚΩΝ " ΦΩΤΚΑ "	185,00	11,10	173,90	
31	ΕΚΠΤΩΣΕΙΣ ΠΙΝΑΚΩΝ " ΦΩΤΚΑ "	11,10	11,10	0,00	0,00
32	ΑΠΟΘΕΜΑΤΑ ΑΥΤΟΜ.ΑΣΦΑΛΕΙΩΝ "SIEMENS "	198,00		198,00	
33	ΑΓΟΡΕΣ ΑΥΤΟΜ.ΑΣΦΑΛΕΙΩΝ "SIEMENS "	70,00		70,00	
34	ΑΠΟΘΕΜΑΤΑ ΠΡΙΖΩΝ ΤΗΛΕΦΩΝΟΥ RSII	6.000,00		6.000,00	
35	ΑΓΟΡΕΣ ΠΡΙΖΩΝ ΤΗΛΕΦΩΝΟΥ RSII	400,00		400,00	
36	ΑΠΟΘΕΜΑΤΑ ΠΡΙΖΩΝ Τ.Υ.ΔΟΥΡΥΦΟΡΙΚΗ	5.500,00		5.500,00	
37	ΑΠΟΘΕΜΑΤΑ ΘΕΡΜΟΣΤΑΤΩΝ	3.200,00		3.200,00	
38	ΑΓΟΡΕΣ ΘΕΡΜΟΣΤΑΤΩΝ	1.760,00		1.760,00	
39	ΑΠΟΘΕΜΑΤΑ ΦΩΤΟΚΥΤΤΑΡΩΝ	3.500,00		3.500,00	
40	ΑΓΟΡΕΣ ΦΩΤΟΚΥΤΤΑΡΩΝ	1.750,00		1.750,00	
41	Κ.ΚΟΥΝΙΝΙΩΤΗΣ	560,00		560,00	
42	Κ.ΚΟΛΟΚΥΘΑΣ	1.250,00		1.250,00	
43	ΑΝΔΡΙΟΠΟΥΛΟΣ & ΣΙΑ Ο.Ε.	880,00		880,00	
44	ΑΦΟΙ ΠΑΝΝΟΠΟΥΛΟΙ	1.480,00		1.480,00	
45	Γ.ΓΚΟΤΣΗΣ	840,32	500,32	340,00	
46	Β.ΒΙΛΛΙΟΣ	330,40	330,40	0,00	0,00
47	ΠΡΟΚΑΤΑΒΟΛΗ Α.ΑΒΡΑΜΗ	400,00	400,00	0,00	0,00
48	ΦΠΑ ΣΥΜΨΗΦΙΣΤΕΟΣ ΣΤΗΝ ΕΠΟΜ.ΧΡΗΣΗ	70,74		70,74	
49	ΕΠΙΤΑΓΗ ΚΑΘΥΣΤΕΡ. Π.ΠΡΑΣΙΝΟΥ Λ.04/04	2.301,00		2.301,00	
50	ΜΕΤΡΗΤΑ	57.064,64	16.325,84	40.738,80	
51	ΚΑΤΑΘΕΣΕΙΣ ΣΤΗΝ Ε.Τ.Ε.	1.200,00		1.200,00	
52	ΚΑΤΑΘΕΣΕΙΣ ΣΤΗΝ ΤΡΑΠΕΖΑ ΕΡΓΑΣΙΑΣ	2.709,92	1.400,00	1.309,92	
53	ΠΑΝΟΣ ΦΑΛΙΔΑΣ		314.509,00		314.509,00
54	ΤΑΚΤΙΚΟ ΑΠΟΘΕΜΑΤΙΚΟ ΧΡΗΣΗΣ		30.000,00		30.000,00
55	ΔΑΝΕΙΑ ΣΤΗΝ Ε.Τ.Ε.		15.300,00		15.300,00
56	ΑΦΟΙ ΠΑΝΙΤΣΑ Ο.Ε.	1.400,00	2.400,00		1.000,00
57	Ν.ΝΙΚΟΥ	2.100,00	3.100,00		1.000,00
58	Β.ΒΑΣΣΙΑΚΟΣ	2.500,00	3.500,00		1.000,00
59	Φ.ΦΩΤΟΥ	972,00	1.972,00		1.000,00
ΣΥΝΟΛΑ ΣΕ ΜΕΤΑΦΟΡΑ		493.396,12	469.014,34	467.445,36	443.063,58

ΑΠΟ ΜΕΤΑΦΟΡΑ		493.398,12	469.014,34	467.445,36	443.063,58
60	ΓΡΑΜΜ.ΠΛΗΡ.ΕΚΔ. ΑΦΟΙ ΠΑΝΙΤΣΑ Λ.24/06	1.000,00	1.000,00	0,00	0,00
61	ΑΠΟΔΟΧΕΣ ΕΜΜΙΣΘΟΥ ΠΡΟΣΩΠΙΚΟΥ	2.135,99	2.135,99	0,00	0,00
62	Ο.Τ.Ε.	141,60	141,60	0,00	0,00
63	ΦΠΑ ΕΙΣΡΟΩΝ ΕΜΠ/ΜΑΤΩΝ 18%	72,00	72,00	0,00	0,00
64	ΦΠΑ ΔΑΠΑΝΩΝ ΕΞΟΔΩΝ	21,60	21,60	0,00	0,00
65	ΦΠΑ ΕΚΡΟΩΝ ΕΜΠ/ΜΑΤΩΝ 18%	76,32	76,32	0,00	0,00
66	ΦΠΑ ΕΚΡΟΩΝ ΛΟΙΠΩΝ ΑΠΟΘΕΜΑΤΩΝ 18%	50,40	50,40	0,00	0,00
67	ΑΠΟΔΟΣΗ - ΕΚΚΑΘΑΡΙΣΗ ΦΠΑ	103,86	103,86	0,00	0,00
68	Φ.Μ.Υ.	144,55	144,55	0,00	0,00
69	ΧΑΡΤΟΣΗΜΟ & ΟΓΑ ΕΙΣΟΔΗΜΑΤΩΝ ΟΙΚΟΔΟΜ.		95,04		95,04
70	ΙΚΑ ΛΟΓ/ΣΜΟΣ ΤΡΕΧΟΥΣΑΣ ΚΙΝΗΣΗΣ	6.841,70	8.175,04		1.333,34
71	ΤΑΚΤΙΚΕΣ ΑΠΟΔΟΧΕΣ	18.240,00		18.240,00	
72	ΕΡΓΟΔΟΤΙΚΕΣ ΕΙΣΦΟΡΕΣ ΙΚΑ	5.099,88		5.099,88	
73	ΤΗΛΕΦΩΝΙΚΑ - ΤΗΛΕΓΡΑΦΙΚΑ	470,00		470,00	
74	ΑΣΦΑΛΙΣΤΡΑ ΜΕΤΑΦΟΡΙΚΩΝ ΜΕΣΩΝ	150,00		150,00	
75	ΦΩΤΙΣΜΟΣ	380,00		380,00	
76	Φ.-Τ. ΑΥΤΟΚΙΝΗΤΩΝ ΦΟΡΤΗΓΩΝ	260,00		260,00	
77	ΤΕΛΗ ΚΑΘΑΡΙΟΤΗΤΑΣ & ΦΩΤΙΣΜΟΥ	38,00		38,00	
78	ΕΞΟΔΑ ΚΙΝΗΣΕΩΣ ΜΕΤΑΦΟΡ.ΜΕΣΩΝ	255,00		255,00	
79	ΔΙΑΦΟΡΑ ΕΞΟΔΑ ΠΡΟΒΟΛΗΣ & ΔΙΑΦΗΜΙΣΗΣ	146,00		146,00	
80	ΣΥΝΔΡΟΜΕΣ ΣΕ ΠΕΡΙΟΔΙΚΑ & ΕΦΗΜΕΡ.	50,00		50,00	
81	ΕΞΟΔΑ ΔΙΑΦΟΡΩΝ ΤΡΙΤΩΝ	100,00		100,00	
82	ΠΡΟΕΞΟΦΛΗΤΙΚΟΙ ΤΟΚΟΙ & ΕΞΟΔΑ ΤΡΑΠΕΖΩΝ	100,00		100,00	
83	ΤΟΚΟΙ ΓΡΑΜΜΑΤΙΩΝ ΠΛΗΡΩΤΕΩΝ	180,00		180,00	
84	ΑΠΟΣΒΕΣΕΙΣ ΚΑΤΑΣΤΗΜΑΤΟΣ	4.440,00		4.440,00	
85	ΑΠΟΣΒΕΣΕΙΣ ΚΤΙΡΙΟΥ	8.700,00		8.700,00	
86	ΑΠΟΣΒΕΣΕΙΣ ΦΟΡΤΗΓΟΥ MERCEDES	5.343,75		5.343,75	
87	ΑΠΟΣΒΕΣΕΙΣ ΗΜΙΦΟΡΤΗΓΟΥ ΤΟΥΟΤΑ	641,25		641,25	
88	ΑΠΟΣΒΕΣΕΙΣ ΕΠΙΠΛΩΝ	68,45		68,45	
89	ΑΠΟΣΒΕΣΕΙΣ ΜΗΧΑΝΩΝ ΓΡΑΦΕΙΟΥ	22,80		22,80	
90	ΑΠΟΣΒΕΣΕΙΣ Η/Υ	107,50		107,50	
ΣΥΝΟΛΑ ΣΕ ΜΕΤΑΦΟΡΑ		548.776,77	481.030,74	512.237,99	444.491,96

ΑΠΟ ΜΕΤΑΦΟΡΑ			548.776,77	481.030,74	512.237,99	444.491,96
91		ΑΠΟΣΒΕΣΕΙΣ ΛΟΙΠΟΥ ΕΞΟΠΛΙΣΜΟΥ	28,33		28,33	
92		ΠΩΛΗΣΕΙΣ ΚΑΛΩΔΙΩΝ		1.950,00		1.950,00
93		ΠΩΛΗΣΕΙΣ ΔΙΑΚΟΠΤΩΝ		3.000,00		3.000,00
94		ΠΩΛΗΣΕΙΣ ΛΑΜΠΩΝ		88,00		88,00
95		ΠΩΛΗΣΕΙΣ ΝΤΟΥΙ ΠΟΡΣΕΛΑΝΗΣ		56,00		56,00
96		ΠΩΛΗΣΕΙΣ ΠΙΝΑΚΩΝ * ΦΩΤΚΑ *		110,00		110,00
97		ΠΩΛΗΣΕΙΣ ΠΡΙΖΩΝ ΤΗΛΕΦΩΝΟΥ RSII		1.484,00		1.484,00
98		ΠΩΛΗΣΕΙΣ ΠΡΙΖΩΝ Τ.Υ. ΔΟΥΥΦΟΡΙΚΗ	116,00	2.030,00		1.914,00
99		ΕΠΙΣΤΡΟΦΕΣ ΠΡΙΖΩΝ Τ.Υ. ΔΟΥΥΦΟΡΙΚΗ	116,00	116,00	0,00	0,00
100		ΠΩΛΗΣΕΙΣ ΘΕΡΜΟΣΤΑΤΩΝ	163,00	2.119,00		1.956,00
101		ΕΚΠΤΩΣΕΙΣ ΘΕΡΜΟΣΤΑΤΩΝ	163,00	163,00	0,00	0,00
102		ΠΩΛΗΣΕΙΣ ΦΩΤΟΚΥΤΤΑΡΩΝ		706,00		706,00
103		ΠΩΛΗΣΕΙΣ ΑΧΡΗΣΤΩΝ ΚΙΒΩΤΙΩΝ		280,00		280,00
104		ΕΝΟΙΚΙΟ ΚΑΤΑΣΤΗΜΑΤΟΣ		2.640,00		2.640,00
105		ΤΟΚΟΙ ΓΡΑΜΜ.ΕΙΣΠΡ. Γ.ΓΚΟΤΣΗ		114,50		114,50
106		ΤΟΚΟΙ ΤΡΕΧΟΥΜ. ΛΟΓ. ΠΕΛΑΤΩΝ		56,88		56,88
107		ΛΟΙΠΑ ΕΚΤΑΚΤΑ ΕΞΟΔΑ	90,00		90,00	
108		ΛΟΙΠΑ ΕΚΤΑΚΤΑ & ΑΝΟΡΓΑΝΑ ΕΣΟΔΑ		571,49		571,49
109		ΖΗΜΙΕΣ ΑΠΟ ΑΝΕΠΙΔ.ΕΙΣΠΡΑΞΗΣ ΑΠΑΙΤΗΣΕΙΣ	160,00		160,00	
110		ΚΕΡΔΗ ΑΠΟ ΕΚΠΟΙΗΣΗ ΕΠΙΓΛΩΝ & ΛΟΙΠ.ΕΞ.		197,50		197,50
111		ΛΟΙΠΑ ΕΚΤΑΚΤΑ ΚΕΡΔΗ		49.950,00		49.950,00
112		ΕΙΣΠΡΑΞΗ ΑΠΟΣΒ/ΩΝ ΑΠΑΙΤΗΣΕΩΝ		2.949,99		2.949,99
113		ΕΜΠ/ΜΑΤΑ Γ.ΓΚΟΤΣΗ (ΣΕ ΠΑΡΑΚΑΤΑΘΗΚΗ)	8,00	8,00	0,00	0,00
114		Γ.ΓΚΟΤΣΗΣ (ΔΙΚΑΙΟΥΧΟΣ)	8,00	8,00	0,00	0,00
ΣΥΝΟΛΑ			549.629,10	549.629,10	512.516,32	512.516,32

ΚΑΤΑΣΤΑΣΗ ΣΥΜΦΩΝΙΑΣ (ΟΡΙΣΤΙΚΟ ΙΣΟΖΥΓΙΟ) ΑΝΑΛΥΤΙΚΟΥ ΚΑΘΟΛΙΚΟΥ ΤΗΣ 01/07/02

Α/Α	ΣΑΚ	ΤΙΤΛΟΣ ΛΟΓ/ΣΜΩΝ	ΣΥΝΟΛΑ		ΥΠΟΛΟΙΠΑ	
			ΧΡΕΩΣΗΣ	ΠΙΣΤΩΣΗΣ	ΧΡΕΩΣΤΙΚΑ	ΠΙΣΤΩΤΙΚΑ
1		" ΒΟΥΛΟΜΕΝΟ " ΑΙΓΙΟΥ	73.300,00		73.300,00	
2		ΙΣΟΓΕΙΟ ΚΑΤΑΣΤΗΜΑ	74.000,00		74.000,00	
3		ΚΤΙΡΙΟ ΔΙΟΡΟΦΟ	145.000,00		145.000,00	
4		ΑΠΟΣΒ/ΝΟ ΚΑΤΑΣΤΗΜΑ		19.240,00		19.240,00
5		ΑΠΟΣΒ/ΝΟ ΚΤΙΡΙΟ		37.700,00		37.700,00
6		ΦΟΡΤΗΓΟ MERCEDES	71.250,00		71.250,00	
7		ΗΜΙΦΟΡΤΗΓΟ ΤΟΥΥΤΑ	8.550,00		8.550,00	
8		ΑΠΟΣΒ/ΝΟ ΦΟΡΤΗΓΟ		19.343,75		19.343,75
9		ΑΠΟΣΒ/ΝΟ ΗΜΙΦΟΡΤΗΓΟ		2.441,25		2.441,25
10		ΓΡΑΦΕΙΑ	500,00		500,00	
11		ΝΤΟΥΛΑΠΕΣ	264,00		264,00	
12		ΡΑΦΙΑ	115,00		115,00	
13		ΚΑΡΕΚΛΕΣ	490,00		490,00	
14		ΑΡΙΘΜΟΜΗΧΑΝΕΣ CASIO	450,00		450,00	
15		Η/Υ " SAMSUNG "	2.800,00		2.800,00	
16		" AIR-CONDITION "	850,00		850,00	
17		ΑΠΟΣΒ/ΝΑ ΕΠΙΠΛΑ		321,45		321,45
18		ΑΠΟΣΒ/ΝΕΣ ΜΗΧΑΝΕΣ ΓΡΑΦΕΙΟΥ		109,80		109,80
19		ΑΠΟΣΒ/ΝΟΙ Η/Υ		70,00		70,00
20		ΑΠΟΣΒ/ΝΟΣ ΛΟΙΠΟΣ ΕΞΟΠΛΙΣΜΟΣ		28,33		28,33
21		ΑΠΟΘΕΜΑΤΑ ΚΑΛΩΔΙΩΝ	16.860,00	8.925,00	7.935,00	
22		ΑΠΟΘΕΜΑΤΑ ΣΩΛΗΝΩΝ	1.450,00	650,00	800,00	
23		ΑΠΟΘΕΜΑΤΑ ΔΙΑΚΟΠΤΩΝ	10.000,00	6.250,00	3.750,00	
24		ΑΠΟΘΕΜΑΤΑ ΛΑΜΠΩΝ	320,00	180,00	140,00	
25		ΑΠΟΘΕΜΑΤΑ ΝΤΟΥΙ ΠΟΡΣΕΛΑΝΗΣ	173,00	80,00	93,00	
26		ΑΠΟΘΕΜΑΤΑ ΠΙΝΑΚΩΝ " ΦΩΤΚΑ "	1.350,50	629,00	721,50	
27		ΑΠΟΘΕΜΑΤΑ ΑΥΤΟΜ.ΑΣΦΑΛΕΙΩΝ "SIEMENS "	466,00	198,00	268,00	
28		ΑΠΟΘΕΜΑΤΑ ΠΡΙΖΩΝ ΤΗΛΕΦΩΝΟΥ RSII	11.500,00	6.000,00	5.500,00	
ΣΥΝΟΛΑ ΣΕ ΜΕΤΑΦΟΡΑ			419.688,50	102.166,58	396.776,50	79.254,58

ΑΠΟ ΜΕΤΑΦΟΡΑ		419.688,50	102.166,58	396.776,50	79.254,58
29	ΑΠΟΘΕΜΑΤΑ ΠΡΙΖΩΝ Τ.Υ.ΔΟΡΥΦΟΡΙΚΗ	9.185,00	5.500,00	3.685,00	
30	ΑΠΟΘΕΜΑΤΑ ΘΕΡΜΟΣΤΑΤΩΝ	6.080,00	3.200,00	2.880,00	
31	ΑΠΟΘΕΜΑΤΑ ΦΩΤΟΚΥΤΤΑΡΩΝ	8.050,00	3.500,00	4.550,00	
32	Κ.ΚΟΥΝΙΝΙΩΤΗΣ	560,00		560,00	
33	Κ.ΚΟΛΟΚΥΘΑΣ	1.250,00		1.250,00	
34	ΑΝΔΡΙΟΠΟΥΛΟΣ & ΣΙΑ Ο.Ε.	880,00		880,00	
35	ΑΦΟΙ ΠΑΝΝΟΠΟΥΛΟΙ	1.480,00		1.480,00	
36	Γ.ΓΚΟΤΣΗΣ	840,32	500,32	340,00	
37	ΦΠΑ ΣΥΜΨΗΦΙΣΤΕΟΣ ΣΤΗΝ ΕΠΟΜ.ΧΡΗΣΗ	70,74		70,74	
38	ΕΠΙΤΑΓΗ ΚΑΘΥΣΤΕΡ. Π.ΠΡΑΣΙΝΟΥ Λ.04/04	2.301,00		2.301,00	
39	ΜΕΤΡΗΤΑ	57.064,64	16.325,84	40.738,80	
40	ΚΑΤΑΘΕΣΕΙΣ ΣΤΗΝ Ε.Τ.Ε.	1.200,00		1.200,00	
41	ΚΑΤΑΘΕΣΕΙΣ ΣΤΗΝ ΤΡΑΠΕΖΑ ΕΡΓΑΣΙΑΣ	2.709,92	1.400,00	1.309,92	
42	ΠΑΝΟΣ ΦΑΛΙΔΑΣ		328.039,00		328.039,00
43	ΤΑΚΤΙΚΟ ΑΠΟΘΕΜΑΤΙΚΟ ΧΡΗΣΗΣ		30.000,00		30.000,00
44	ΔΑΝΕΙΑ ΣΤΗΝ Ε.Τ.Ε.		15.300,00		15.300,00
45	ΑΦΟΙ ΠΑΝΙΤΣΑ Ο.Ε.	1.400,00	2.400,00		1.000,00
46	Ν.ΝΙΚΟΥ	2.100,00	3.100,00		1.000,00
47	Β.ΒΑΣΣΙΑΚΟΣ	2.500,00	3.500,00		1.000,00
48	Φ.ΦΩΤΟΥ	972,00	1.972,00		1.000,00
49	ΧΑΡΤΟΣΗΜΟ & ΟΓΑ ΕΙΣΟΔΗΜΑΤΩΝ ΟΙΚΟΔΟΜ.		95,04		95,04
50	ΙΚΑ ΛΟΓ/ΣΜΟΣ ΤΡΕΧΟΥΣΑΣ ΚΙΝΗΣΗΣ	6.841,70	8.175,04		1.333,34
51	ΚΑΘΑΡΑ ΑΠΟΤΕΛΕΣΜΑΤΑ ΧΡΗΣΗΣ	13.530,00	13.530,00	0,00	0,00
52	ΚΑΘΑΡΑ ΚΕΡΔΗ ΧΡΗΣΗΣ	13.530,00	13.530,00	0,00	0,00
53	ΙΣΟΛΟΓΙΣΜΟΣ ΚΛΕΙΣΙΜΑΤΟΣ ΧΡΗΣΗΣ	458.021,96	458.021,96	0,00	0,00
ΣΥΝΟΛΑ		1.010.255,78	1.010.255,78	458.021,96	458.021,96

ΠΑΝΑΓΙΩΤΗΣ Κ. ΦΑΛΙΔΑΣ ΑΤΟΜΙΚΗ ΕΠΙΧΕΙΡΗΣΗ ΕΜΠΟΡΙΑΣ ΗΛΕΚΤΡΟΛΟΓΩΝ ΕΙΔΩΝ
 ΓΕΦΥΡΑ ΜΕΓΑΝΙΤΗ, ΑΙΓΙΟ, ΤΗΛ. 74473, ΑΦΜ 094017817
 ΙΣΟΛΟΓΙΣΜΟΣ 30ης ΙΟΥΝΙΟΥ 2002 (01/01/02 - 30/06/02), 4η ΧΡΗΣΗ

ΕΝΕΡΓΗΤΙΚΟ		ΠΟΣΑ ΚΛΕΙΟΜΕΝΗΣ ΧΡΗΣΗΣ 2002		ΠΑΘΗΤΙΚΟ		ΠΟΣΑ ΚΛΕΙΟΜΕΝΗΣ ΧΡΗΣΗΣ 2002	
Γ. ΠΑΓΙΟ ΕΝΕΡΓΗΤΙΚΟ		Αξία Κτήσεως Αποσβέσεις Αναπόσβ. Αξία		Α. ΙΔΙΑ ΚΕΦΑΛΑΙΑ			
II. Ενσώματες Ακίνητοποιήσεις							
1. Γήπεδα-Οικόπεδα		73.300,00		73.300,00	I. Ατομικό κεφάλαιο		
3. Κτίρια & τεχνικά έργα		219.000,00	56.940,00	162.060,00	1. Καταβλημένο		328.039,00
5. Μεταφορικά μέσα		79.800,00	78.725,00	58.015,00	IV. Αποθεματικά κεφάλαια		
6. Έπιπλα & λοιπός εξοπλισμός		5.469,00	529,58	4.939,42	1. Τακτικό Αποθεματικό		30.000,00
Σύνολο Ακίνητοποιήσεων				298.314,42	Σύνολο ιδίων κεφαλαίων (A I + A IV)		358.039,00
Σύνολο πάγιου Ενεργητικού (Γ II)				298.314,42			
Δ. ΚΥΚΛΟΦΟΡΟΥΝ ΕΝΕΡΓΗΤΙΚΟ					Γ. ΥΠΟΧΡΕΩΣΕΙΣ		
I. Αποθέματα					I. Μακροπρόθεσμες		
1. Εμπορεύματα				30.322,50	2. Δάνεια Τραπεζών		15.300,00
II. Απαιτήσεις					II. Βραχυπρόθεσμες		
1. Πελάτες				4.510,00	1. Προμηθευτές		4.000,00
3β. Επιταγές σε καθυστέρηση				2.301,00	5. Υποχρεώσεις από Φ-Τ		95,04
11. Χρεώστες Διάφοροι				70,74	6. Ασφαλ/κοί Οργανισμοί		1.333,34
				6.881,74			5.428,38
IV. Διαθέσιμα					Σύνολο υποχρεώσεων (Γ I + Γ II)		20.728,38
1. Ταμείο				40.738,80			
3. Καταθέσεις όψεως & προθεσμ.				2.509,92			
				43.248,72			
Σύνολο Κυκλοφορούντος Ενεργητικού (Δ I + Δ II + Δ IV)				80.452,96			
ΓΕΝΙΚΟ ΣΥΝΟΛΟ ΕΝΕΡΓΗΤΙΚΟΥ (Γ + Δ)				378.767,38	ΓΕΝΙΚΟ ΣΥΝΟΛΟ ΠΑΘΗΤΙΚΟΥ (Α + Γ)		378.767,38

ΚΕΦΑΛΑΙΟ 7ο

**ΕΦΑΡΜΟΓΗ
ΜΗΧΑΝΟΓΡΑΦΗΜΕΝΗΣ ΤΗΡΗΣΗΣ
ΒΙΒΛΙΩΝ & ΣΤΟΙΧΕΙΩΝ
Γ' ΚΑΤΗΓΟΡΙΑΣ**



7.1 ΕΙΣΑΓΩΓΗ ΣΤΗ ΜΗΧΑΝΟΓΡΑΦΗΜΕΝΗ ΕΦΑΡΜΟΓΗ

Την αναλυτική παρουσίαση της χειρόγραφης τήρησης των βιβλίων και στοιχείων Γ' κατηγορίας, της υποτιθέμενης ατομικής επιχείρησης, κατά το Ιταλικό σύστημα διαδέχεται η μηχανογραφημένη, λογιστική ανάλυση. Υπενθυμίζουμε ότι πρόκειται για επιχείρηση εμπορίας ηλεκτρολογικών ειδών, μόνο χονδρικώς, με την επωνυμία «Παναγιώτης Κ. Φαλίδα» (Α.Φ.Μ. 094017817), της οποίας η έδρα βρίσκεται στη Γέφυρα Μεγαλίτη, στο Αίγιο. Η παρακολούθηση και καταγραφή των οικονομικών γεγονότων αφορά τον τέταρτο χρόνο λειτουργίας της επιχείρησης, ενώ για πρακτικούς, ευνόητους λόγους παρουσιάζουμε το πρώτο εξάμηνο της περιόδου 1/1/2002 - 31/12/2002, το οποίο και λαμβάνουμε ως χρήση.

Το λογιστικό πρόγραμμα, που χρησιμοποιήθηκε είναι το «Eurofasma - Γενική Λογιστική», με version 8.56 (εφαρμογή σύμφωνη με τον Κ.Β.Σ., Ν.3052/02), της Sing.A.E. Ο κωδικός εύρεσης της εταιρίας είναι ο «080», ενώ οι κωδικοί των λογαριασμών του Ε.Γ.Λ.Σ., που τηρείται, έχουν την μορφή «99.99.99», υποδεικνύοντας έτσι την τριτοβάθμια ανάλυσή τους.

Η εκφώνηση της άσκησης έχει ήδη παρατεθεί στο κεφάλαιο της χειρόγραφης εφαρμογής. Στη συνέχεια παρουσιάζεται το Ε.Γ.Λ.Σ (το οποίο χρησιμοποιήθηκε φυσικά και στη χειρόγραφη τήρηση), μετά την προσαρμογή του στις ιδιαιτερότητες και ανάγκες της συγκεκριμένης επιχείρησης. Στην αρχή της επόμενης παραγράφου (7.3 Λύση άσκησης) παραθέτονται οι σκελετοί άρθρων, που προκατασκευάστηκαν για λόγους συντομίας και ευκολίας στην καταχώρηση των λογιστικών άρθρων. Η εφαρμογή σκελετών άρθρων είναι αποκλειστικό πλεονέκτημα της μηχανογραφημένης λογιστικής παρακολούθησης. Πρόκειται για άρθρα με συχνή χρήση στη διάρκεια της διαχειριστικής περιόδου, όπως το άρθρο της Μισθοδοσίας, τα οποία αφού προκατασκευαστούν καταχωρούνται με συγκεκριμένους κωδικούς στο Αρχείο Σκελετών Άρθρων, από όπου και τα καλούμε όταν χρειαστεί.

Ακολουθούν οι εκτυπώσεις των εγγραφών Ανοίγματος Ισολογισμού (Απογραφή), των Ημερήσιων Κινήσεων του Αρχείου Περιόδου (Γενικό Ημερολόγιο), των εγγραφών Κλεισίματος Ισολογισμού, των αναλυτικών καθολικών ενός πελάτη, ενός προμηθευτή (συγκεκριμένα αυτών, που παρουσιάστηκαν σε καρτέλες, στη χειρόγραφη ανάλυση), του λογαριασμού «Ταμείο» και όλων των υπολογαριασμών του Φ.Π.Α. ενδεικτικά.

Επιπλέον παραθέτονται οι εκτυπώσεις του πρώτου και του οριστικού ισοζυγίου του γενικού καθολικού, καθώς και του Α' προσωρινού και του οριστικού ισοζυγίου των αναλυτικών καθολικών. Η εφαρμογή κλείνει με την παρουσίαση της περιοδικής δήλωσης Φ.Π.Α. μηνός Ιανουαρίου και της εκκαθαριστικής δήλωσης, όπως εμφανίζονται στο πρόγραμμα. Η διαφορά σε σχέση με τις χειρόγραφες δηλώσεις έγκειται στο ότι ο υπολογισμός των τιμών γίνεται αυτόματα. Ανάλογης εφαρμογής προγράμματα υπάρχουν και για την έκδοση της Μισθοδοσίας (όπως το πρόγραμμα Anasconda-View). Το λογιστικό πακέτο, που χρησιμοποιήθηκε για την

μηχανογραφική ανάλυση της άσκησης δε διαθέτει πρόγραμμα Μισθοδοσίας και έτσι οι αντίστοιχες καταστάσεις παραμένουν στην χειρόγραφη τους μορφή (που ήδη έχουμε παρουσιάσει στο προηγούμενο κεφάλαιο).

7.2 ΤΟ Ε. Γ. Λ. Σ. ΠΟΥ ΧΡΗΣΙΜΟΠΟΙΗΘΗΚΕ

Λογιστικό Σχέδιο - κατά Κωδικό

Λογαριασμός	Περιγραφή Λογαριασμού	Τύπος Λογαριασμού	8 Ένταξη	ΧΡ ΔΚ
01	ΑΛΛΟΤΡΙΑ ΠΕΡΙΟΥΣ.ΣΤΟΙΧΕΙΑ	Τάξεως	1	*
01.02	ΕΜΠ/ΜΑΤΑ ΤΡΙΤΩΝ ΣΕ ΠΑΡΑΚΑΤΑΘ.	Τάξεως	2	*
01.02.00	ΕΜΠ/ΜΑΤΑ Γ.ΓΚΟΤΣΗ	Τάξεως	3 01/01/02	* 7
05	ΔΙΚΑΙΟΥΧΟΙ ΑΛΛ.ΠΕΡ.ΣΤΟΙΧΕΙΩΝ	Τάξεως	1	*
05.02	ΔΙΚΑΙΟΥΧΟΙ ΕΜΠ. ΣΕ ΠΑΡΑΚΑΤΑΘ.	Τάξεως	2	*
05.02.00	Γ.ΓΚΟΤΣΗΣ	Τάξεως	3 01/01/02	* 7
10	ΕΔΑΦΙΚΕΣ ΕΚΤΑΣΕΙΣ	Ενεργητικού	1	*
10.00	ΓΗΠΕΔΑ - ΟΙΚΟΠΕΔΑ	Ενεργητικού	2	*
10.00.00	"ΒΟΥΛΩΜΕΝΟ" ΑΙΓΙΟΥ	Ενεργητικού	3 01/01/03	* 7
11	ΚΤΙΡΙΑ-ΕΓΚ.ΚΤΙΡΙΩΝ-ΤΕΧΝΙΚΑ ΕΡΓ	Ενεργητικού	1	*
11.00	ΚΤΙΡΙΑ - ΕΓΚΑΤ/ΣΕΙΣ ΚΤΙΡΙΩΝ	Ενεργητικού	2	*
11.00.00	ΚΑΤΑΣΤΗΜΑ ΙΣΟΓΕΙΟ	Ενεργητικού	3 01/01/03	* 7
11.00.01	ΚΤΙΡΙΟ ΔΙΟΡΟΦΟ	Ενεργητικού	3 01/01/03	* 7
11.99	ΑΠΟΣΒ/ΝΑ ΚΤΙΡΙΑ - ΤΕΧΝΙΚΑ ΕΡΓΑ	Ενεργητικού	2	*
11.99.00	ΑΠΟΣΒ/ΝΟ ΚΑΤΑΣΤΗΜΑ	Ενεργητικού	3 20/09/96	* 7
11.99.01	ΑΠΟΣΒ/ΝΟ ΔΙΟΡΟΦΟ ΚΤΙΡΙΟ	Ενεργητικού	3 20/09/96	* 7
13	ΜΕΤΑΦΟΡΙΚΑ ΜΕΣΑ	Ενεργητικού	1	*
13.02	ΑΥΤΟΚΙΝΗΤΑ ΦΟΡΤΗΓΑ - ΡΥΜΟΥΛΚΕΣ	Ενεργητικού	2	*
13.02.00	ΦΟΡΤΗΓΟ MERCEDES	Ενεργητικού	3 01/01/03	* 7
13.02.01	ΗΜΙΦΟΡΤΗΓΟ ΤΟΥΤΑ	Ενεργητικού	3 01/01/03	* 7
13.99	ΑΠΟΣΒ/ΝΑ ΜΕΣΑ ΜΕΤΑΦΟΡΑΣ	Ενεργητικού	2	*
13.99.00	ΑΠΟΣΒ/ΝΟ ΦΟΡΤΗΓΟ "MERCEDES"	Ενεργητικού	3 20/09/96	* 7
13.99.01	ΑΠΟΣΒ/ΝΟ ΗΜΙΦΟΡΤΗΓΟ "ΤΟΥΤΑ"	Ενεργητικού	3 20/09/96	* 7
13.99.02	ΑΠΟΣΒ/ΝΑ ΦΟΡΤΗΓΑ - ΡΥΜΟΥΛΚΕΣ	Ενεργητικού	3 01/01/02	* 7
14	ΕΠΙΠΛΑ & ΛΟΙΠΟΣ ΕΞΟΠΛΙΣΜΟΣ	Ενεργητικού	1	*
14.00	ΕΠΙΠΛΑ	Ενεργητικού	2	*
14.00.00	ΓΡΑΦΕΙΑ	Ενεργητικού	3 01/01/03	* 7
14.00.01	ΗΤΟΥΛΑΡΕΣ	Ενεργητικού	3 01/01/03	* 7
14.00.02	ΡΑΦΙΑ	Ενεργητικού	3 01/01/03	* 7
14.00.03	ΚΑΡΕΚΛΕΣ	Ενεργητικού	3 01/01/03	* 7
14.02	ΜΗΧΑΝΕΣ ΓΡΑΦΕΙΩΝ	Ενεργητικού	2	*

Λογιστικό Σχέδιο - κατά Κωδικό

Λογαριασμός	Περιγραφή Λογαριασμού	Τύπος Λογαριασμού	Β Έναρξη	ΧΡ ΘΚ
14.02.00	ΑΡΙΘΜΟΜΗΧΑΝΕΣ CASIO	Ενεργητικού	3 01/01/03	* 7
14.03	ΗΛΕΚΤΡΟΝΙΚΟΙ ΥΠΟΛΟΓΙΣΤΕΣ	Ενεργητικού	2	*
14.03.00	Η/Υ "IBM"	Ενεργητικού	3 01/01/03	* 7
14.03.02	Η/Υ "SAMSUNG"	Ενεργητικού	3 01/01/03	* 7
14.09	ΛΟΙΠΟΣ ΕΞΟΦΛΙΣΜΟΣ	Ενεργητικού	2	*
14.09.00	"AIR-CONDITION"	Ενεργητικού	3 01/01/02	* 7
14.99	ΑΠΘΕΒ/ΝΑ ΕΠΙΠΛΑ & ΛΟΙΠΟΣ ΕΞΟΦ.	Ενεργητικού	2	*
14.99.00	ΑΠΘΕΒ/ΝΑ ΕΠΙΠΛΑ	Ενεργητικού	3 01/01/95	* 7
14.99.02	ΑΠΘΕΒ/ΝΕΣ ΜΗΧΑΝΕΣ ΓΡΑΦΕΙΟΥ	Ενεργητικού	3 01/01/95	* 7
14.99.03	ΑΠΘΕΒ/ΝΟΙ Η/Υ	Ενεργητικού	3 01/01/95	* 7
14.99.09	ΑΠΘΕΒ/ΝΟΣ ΛΟΙΠΟΣ ΕΞΟΦΛΙΣΜΟΣ	Ενεργητικού	3 01/01/02	* 7
20	ΕΜΠΟΡΕΥΜΑΤΑ	Ενεργητικού	1	*
20.00	ΚΑΡΔΙΑ	Ενεργητικού	2	*
20.00.00	ΑΠΘΘΕΜΑΤΑ ΚΑΡΔΩΙΩΝ	Ενεργητικού	3 01/01/03	* 7
20.00.01	ΑΓΟΡΕΣ ΚΑΡΔΩΙΩΝ	Ενεργητικού	3 01/01/03	* 7
20.00.02	ΕΠΙΣΤΡΟΦΕΣ ΚΑΡΔΩΙΩΝ	Ενεργητικού	3 01/01/03	* 7
20.00.03	ΕΚΠΤΩΣΕΙΣ ΚΑΡΔΩΙΩΝ	Ενεργητικού	3 01/01/03	* 7
20.01	ΣΩΛΗΝΕΣ	Ενεργητικού	2	*
20.01.00	ΑΠΘΘΕΜΑΤΑ ΣΩΛΗΝΩΝ	Ενεργητικού	3 01/01/03	* 7
20.01.01	ΑΓΟΡΕΣ ΣΩΛΗΝΩΝ	Ενεργητικού	3 01/01/03	* 7
20.01.02	ΕΠΙΣΤΡΟΦΕΣ ΣΩΛΗΝΩΝ	Ενεργητικού	3 01/01/03	* 7
20.01.03	ΕΚΠΤΩΣΕΙΣ ΣΩΛΗΝΩΝ	Ενεργητικού	3 01/01/03	* 7
20.02	ΔΙΑΚΟΠΤΕΣ	Ενεργητικού	2	*
20.02.00	ΑΠΘΘΕΜΑΤΑ ΔΙΑΚΟΠΤΩΝ	Ενεργητικού	3 01/01/03	* 7
20.02.01	ΑΓΟΡΕΣ ΔΙΑΚΟΠΤΩΝ	Ενεργητικού	3 01/01/03	* 7
20.02.02	ΕΠΙΣΤΡΟΦΕΣ ΔΙΑΚΟΠΤΩΝ	Ενεργητικού	3 01/01/03	* 7
20.02.03	ΕΚΠΤΩΣΕΙΣ ΔΙΑΚΟΠΤΩΝ	Ενεργητικού	3 01/01/03	* 7
20.03	ΛΑΜΠΕΣ	Ενεργητικού	2	*
20.03.00	ΑΠΘΘΕΜΑΤΑ ΛΑΜΠΩΝ	Ενεργητικού	3 01/01/03	* 7
20.03.01	ΑΓΟΡΕΣ ΛΑΜΠΩΝ	Ενεργητικού	3 01/01/03	* 7
20.03.02	ΕΠΙΣΤΡΟΦΕΣ ΛΑΜΠΩΝ	Ενεργητικού	3 01/01/03	* 7
20.03.03	ΕΚΠΤΩΣΕΙΣ ΛΑΜΠΩΝ	Ενεργητικού	3 01/01/03	* 7
20.04	ΝΤΟΥΙ ΠΟΡΣΕΛΑΝΗΣ	Ενεργητικού	2	*
20.04.00	ΑΠΘΘΕΜΑΤΑ ΝΤΟΥΙ ΠΟΡΣΕΛ.	Ενεργητικού	3 01/01/03	* 7
20.04.01	ΑΓΟΡΕΣ ΝΤΟΥΙ ΠΟΡΣΕΛ.	Ενεργητικού	3 01/01/03	* 7
20.04.02	ΕΠΙΣΤΡΟΦΕΣ ΝΤΟΥΙ ΠΟΡΣΕΛ.	Ενεργητικού	3 01/01/03	* 7

Λογιστικό Σχέδιο - κατά Κωδικό

Λογαριασμός	Περιγραφή Λογαριασμού	Τύπος Λογαριασμού	Β	Εναρξη	ΧΡ	ΔΚ
20.04.03	ΕΚΠΤΩΣΕΙΣ ΝΤΟΥΙ ΠΟΡΣΕΛ.	Ενεργητικού	3	01/01/03	*	7
20.05	ΠΙΝΑΚΕΣ "ΦΩΤΚΑ"	Ενεργητικού	2		*	
20.05.00	ΑΠΘΒΕΜΑΤΑ ΠΙΝΑΚΩΝ "ΦΩΤΚΑ"	Ενεργητικού	3	01/01/03	*	7
20.05.01	ΑΓΟΡΕΣ ΠΙΝΑΚΩΝ "ΦΩΤΚΑ"	Ενεργητικού	3	01/01/03	*	7
20.05.02	ΕΠΙΣΤΡΟΦΕΣ ΠΙΝΑΚΩΝ "ΦΩΤΚΑ"	Ενεργητικού	3	01/01/03	*	7
20.05.03	ΕΚΠΤΩΣΕΙΣ ΠΙΝΑΚΩΝ "ΦΩΤΚΑ"	Ενεργητικού	3	01/01/03	*	7
20.06	ΑΥΤΟΜΑΤΕΣ ΑΣΦΑΛΕΙΕΣ "SIEMENS"	Ενεργητικού	2		*	
20.06.00	ΑΠΘΒΕΜΑΤΑ ΑΥΤΟΜ.ΑΣΦΑΛΕΙΩΝ	Ενεργητικού	3	01/01/03	*	7
20.06.01	ΑΓΟΡΕΣ ΑΥΤΟΜ.ΑΣΦΑΛΕΙΩΝ	Ενεργητικού	3	01/01/03	*	7
20.06.02	ΕΠΙΣΤΡΟΦΕΣ ΑΥΤΟΜ.ΑΣΦΑΛΕΙΩΝ	Ενεργητικού	3	01/01/03	*	7
20.06.03	ΕΚΠΤΩΣΕΙΣ ΑΥΤΟΜ.ΑΣΦΑΛΕΙΩΝ	Ενεργητικού	3	01/01/03	*	7
20.07	ΠΡΙΖΕΣ ΤΗΛΕΦΩΝΟΥ RSII	Ενεργητικού	2		*	
20.07.00	ΑΠΘΒΕΜΑΤΑ ΠΡΙΖΩΝ ΤΗΛΕΦ. RSII	Ενεργητικού	3	01/01/03	*	7
20.07.01	ΑΓΟΡΕΣ ΠΡΙΖΩΝ ΤΗΛΕΦ. RSII	Ενεργητικού	3	01/01/03	*	7
20.07.02	ΕΠΙΣΤΡΟΦΕΣ ΠΡΙΖΩΝ ΤΗΛΕΦ. RSII	Ενεργητικού	3	01/01/03	*	7
20.07.03	ΕΚΠΤΩΣΕΙΣ ΠΡΙΖΩΝ ΤΗΛΕΦ. RSII	Ενεργητικού	3	01/01/03	*	7
20.08	ΠΡΙΖΕΣ Τ.Υ. ΔΟΥΡΥΦΟΡΙΚΗ	Ενεργητικού	2		*	
20.08.00	ΑΠΘΒΕΜΑΤΑ ΠΡΙΖΩΝ Τ.Υ. ΔΟΥΡΥΦΟΡ.	Ενεργητικού	3	01/01/03	*	7
20.08.01	ΑΓΟΡΕΣ ΠΡΙΖΩΝ Τ.Υ. ΔΟΥΡΥΦΟΡ.	Ενεργητικού	3	01/01/03	*	7
20.08.02	ΕΠΙΣΤΡΟΦΕΣ ΠΡΙΖΩΝ Τ.Υ. ΔΟΥΡΥΦΟΡ	Ενεργητικού	3	01/01/03	*	7
20.08.03	ΕΚΠΤΩΣΕΙΣ ΠΡΙΖΩΝ Τ.Υ. ΔΟΥΡΥΦΟΡ.	Ενεργητικού	3	01/01/03	*	7
20.09	ΘΕΡΜΟΣΤΑΤΕΣ	Ενεργητικού	2		*	
20.09.00	ΑΠΘΒΕΜΑΤΑ ΘΕΡΜΟΣΤΑΤΩΝ	Ενεργητικού	3	01/01/03	*	7
20.09.01	ΑΓΟΡΕΣ ΘΕΡΜΟΣΤΑΤΩΝ	Ενεργητικού	3	01/01/03	*	7
20.09.02	ΕΠΙΣΤΡΟΦΕΣ ΘΕΡΜΟΣΤΑΤΩΝ	Ενεργητικού	3	01/01/03	*	7
20.09.03	ΕΚΠΤΩΣΕΙΣ ΘΕΡΜΟΣΤΑΤΩΝ	Ενεργητικού	3	01/01/03	*	7
20.10	ΦΩΤΟΚΥΤΤΑΡΑ	Ενεργητικού	2		*	
20.10.00	ΑΠΘΒΕΜΑΤΑ ΦΩΤΟΚΥΤΤΑΡΩΝ	Ενεργητικού	3	01/01/03	*	7
20.10.01	ΑΓΟΡΕΣ ΦΩΤΟΚΥΤΤΑΡΩΝ	Ενεργητικού	3	01/01/03	*	7
20.10.02	ΕΠΙΣΤΡΟΦΕΣ ΦΩΤΟΚΥΤΤΑΡΩΝ	Ενεργητικού	3	01/01/03	*	7
20.10.03	ΕΚΠΤΩΣΕΙΣ ΦΩΤΟΚΥΤΤΑΡΩΝ	Ενεργητικού	3	01/01/03	*	7
30	ΠΕΛΑΤΕΣ	Πελατών	1		*	
30.00	ΠΕΛΑΤΕΣ ΕΙΣΩΤΕΡΙΚΟΥ	Πελατών	2		*	
30.00.00	Κ.ΚΟΥΝΙΝΙΩΤΗΣ	Πελατών	3	01/01/03	*	7
30.00.01	Κ.ΚΟΛΟΚΥΒΑΣ	Πελατών	3	01/01/03	*	7
30.00.02	ΑΝΘΡΩΠΟΥΛΟΣ & ΣΙΑ Ο.Ε.	Πελατών	3	01/01/03	*	7
30.00.03	ΑΦΘΙ ΓΙΑΝΝΟΠΟΥΛΟΙ	Πελατών	3	01/01/03	*	7
30.00.04	Γ.ΓΚΟΤΣΗΣ	Πελατών	3	01/01/03	*	7

Λογιστικό Σχέδιο - κατά Κωδικό

Λογαριασμός	Περιγραφή Λογαριασμού	Τύπος Λογαριασμού	Ε Έναρξη	ΧΡ ΘΚ
30.00.05	Π. ΠΡΑΣΙΝΟΣ	Πελατών	3 01/01/03	* 7
30.00.06	Β. ΒΙΟΛΙΩΣ	Πελατών	3 01/01/02	* 7
30.97	ΠΕΛΑΤΕΣ ΕΠΙΣΦΑΛΕΙΑ	Πελατών	2	*
30.97.00	Δ. ΒΛΑΧΟΣ	Πελατών	3 01/01/03	* 7
30.97.01	Α. ΑΝΑΓΝΩΣΤΟΥ	Πελατών	3 01/01/03	* 7
31	ΓΡΑΜΜΑΤΙΑ ΕΙΣΠΡΑΚΤΕΑ	Ενεργητικού	1	*
31.00	ΓΡΑΜΜΑΤΙΑ ΣΤΟ ΧΑΡΤΟΦΥΛΑΚΙΟ	Ενεργητικού	2	*
31.00.00	ΑΠΟΣ. ΑΝΘΡΩΠ. ΞΕΙΑ ΘΕ Α. 28/02	Ενεργητικού	3 01/01/02	* 7
31.00.01	ΑΠΟΣ. ΑΦΟΙ ΓΙΑΝΝΟΠΟΥΛΟΙ Α. 25/04	Ενεργητικού	3 01/01/02	* 7
31.00.02	ΑΠΟΣ. Κ. ΚΟΛΟΚΥΒΑ Α. 25/04	Ενεργητικού	3 01/01/02	* 7
31.00.03	ΑΠΟΣ. Γ. ΓΚΟΤΣΗ Α. 03/03	Ενεργητικού	3 01/01/02	* 7
31.01	ΓΡΑΜΜΑΤΙΑ ΣΤΙΣ ΤΡΑΠ. ΓΙΑ ΕΙΣΠΡ.	Ενεργητικού	2	*
31.01.03	ΑΠΟΣ. Γ. ΓΚΟΤΣΗ Α. 01/03	Ενεργητικού	3 01/01/02	* 7
31.03	ΓΡΑΜΜΑΤΙΑ ΣΕ ΚΑΘΥΣΤΕΡΗΣΗ	Ενεργητικού	2	*
31.04	ΓΡΑΜΜΑΤΙΑ ΜΕΤΑΒΙΒΑΣ. ΣΕ ΤΡΙΤΟΥΣ	Ενεργητικού	3	*
31.04.00	ΑΠΟΣ. ΑΝΘΡΩΠ. ΞΕΙΑ Θ.Ε. Α. 28/02	Ενεργητικού	3 01/01/02	* 7
31.05	ΓΡΑΜΜΑΤΙΑ ΠΡΟΣΕΦΑΡΜΕΝΑ	Ενεργητικού	2	*
31.05.01	ΑΠΟΣ. ΑΦΟΙ ΓΙΑΝΝΟΠΟΥΛΟΙ Α. 25/4	Ενεργητικού	3 01/01/02	* 7
31.05.02	ΑΠΟΣ. Κ. ΚΟΛΟΚΥΒΑ Α. 26/04	Ενεργητικού	3 01/01/02	* 7
33	ΧΡΕΩΣΤΕΣ ΔΙΑΦΟΡΟΙ	Ενεργητικού	1	*
33.00	ΠΡΟΚΑΤΑΒΟΛΕΣ ΠΡΟΪΟΝΤΙΚΟΥ	Ενεργητικού	2	*
33.00.00	ΠΡΟΚ/ΛΗ Α. ΑΒΡΑΜΗ	Ενεργητικού	3 01/01/02	* 7
33.13	ΕΛΛΗΝΙΚΟ ΔΗΜΟΣΙΟ-ΠΡΟΚΑΤΑΒΛ. ΦΩΡ	Ενεργητικού	2	*
33.13.90	ΦΩΡ ΣΥΝΤΗΡΗΣΤ. ΣΤΗΝ ΕΠΟΜ. ΧΡΗΣΗ	Ενεργητικού	3 01/01/02	* 7
33.90	ΕΠΙΤΑΓΕΣ ΕΙΣΠΡΑΚΤΕΕΣ	Ενεργητικού	2	*
33.90.00	ΕΠΙΤΑΓΗ ΕΚΔ. Κ. ΚΟΛΟΚΥΒΑ Α. 28/02	Ενεργητικού	3 01/01/02	* 7
33.90.01	ΕΠΙΤ. ΕΚΔΟΣΗΣ Π. ΠΡΑΣΙΝΟΥ Α. 4/4	Ενεργητικού	3 01/01/02	* 7
33.90.02	ΕΠΙΤ. ΕΚΔΟΣΗΣ Κ. ΚΟΛΟΚΥΒΑ Α. 15/5	Ενεργητικού	3 01/01/02	* 7
33.91	ΕΠΙΤΑΓΕΣ ΣΕ ΚΑΘΥΣΤΕΡΗΣΗ	Ενεργητικού	2	*
33.91.01	ΕΠΙΤ. ΚΑΘΥΣΤ. Π. ΠΡΑΣΙΝΟΥ Α. 4/4	Ενεργητικού	3 01/01/02	* 7
33.95	ΛΟΙΠΟΙ ΧΡΕΩΣΤΕΣ ΔΙΑΦΟΡ. ΣΕ ΕΥΡΩ	Ενεργητικού	2	*

Λογιστικό Σχέδιο - κατά Κωδικό

Λογαριασμός	Περιγραφή Λογαριασμού	Τύπος Λογαριασμού	Β Εναόξη	ΧΡ ΔΚ
33.95.00	ΕΝΘΙΚΙΑΣΤΗΣ Κ.ΚΟΚΚΑΣ	Ενεργητικού	3 01/01/03	* 7
36	ΜΕΤΑΒΑΤΙΚΟΙ Λ/ΣΜΟΙ ΕΝΕΡΓΗΤΙΚΟΥ	Ενεργητικού	1	*
36.00	ΕΣΘΔΑ ΕΠΟΜΕΝΩΝ ΧΡΗΣΕΩΝ	Ενεργητικού	2	*
36.00.00	ΑΣΦΑΛΙΣΤΡΑ	Ενεργητικού	3 01/01/03	* 7
38	ΧΡΗΜΑΤΙΚΑ ΔΙΑΘΕΣΙΜΑ	Ταμείου	1	*
38.00	ΤΑΜΕΙΟ	Ταμείου	2	*
38.00.00	ΜΕΤΡΗΤΑ	Ταμείου	3 01/01/03	* 7
38.03	ΚΑΤΑΘΕΣΕΙΣ ΟΨΕΩΣ ΣΕ ΕΥΡΩ	Ταμείου	2	*
38.03.00	ΚΑΤΑΘΕΣΕΙΣ ΣΤΗΝ Ε.Τ.Ε.	Ταμείου	3 01/01/03	* 7
38.03.01	ΚΑΤΑΘΕΣΕΙΣ ΣΤΗΝ ΤΡΑΠ.ΕΡΓΑΣΙΑΣ	Ταμείου	3 01/01/03	* 7
40	ΚΕΦΑΛΑΙΟ	Παθητικού	1	
40.07	ΚΕΦΑΛΑΙΟ ΑΤΟΜΙΚΩΝ ΕΠΙΧ/ΣΕΩΝ	Παθητικού	2	
40.07.00	ΠΑΝΟΣ ΦΑΛΙΔΑΣ	Παθητικού	3 01/01/02	7
41	ΑΠΘΘΕΜΑΤΙΚΑ-ΔΙΑΦ.ΑΝΑΠΡ.-ΕΠΙΧΟΡ	Παθητικού	1	
41.02	ΤΑΚΤΙΚΟ ΑΠΘΘΕΜΑΤΙΚΟ	Παθητικού	2	
41.02.00	ΤΑΚΤΙΚΟ ΑΠΘΘΕΜΑΤΙΚΟ ΧΡΗΣΗΣ	Παθητικού	3 01/01/02	7
44	ΠΡΟΒΛΕΨΕΙΣ	Παθητικού	1	
44.11	ΠΡΟΒ.ΓΙΑ ΕΠΙΣΦΑΛΕΙΣ ΑΠΑΙΤΗΣΕΙΣ	Παθητικού	2	
44.11.00	Β.ΒΛΑΧΟΣ	Παθητικού	3 01/01/02	7
45	ΜΑΚΡΟΠΡΟΘΕΣΜΕΣ ΥΠΟΧΡΕΩΣΕΙΣ	Παθητικού	1	
45.10	ΤΡΑΠΕΖΕΣ-Λ/ΜΟΙ ΜΑΚΡΟΠΡ. ΥΠΟΧΡ.	Παθητικού	2	
45.10.00	ΔΑΝΕΙΑ ΣΤΗΝ Ε.Τ.Ε.	Παθητικού	3 01/01/02	7
50	ΠΡΟΜΗΘΕΥΤΕΣ	Προμηθευτών	1	
50.00	ΠΡΟΜΗΘΕΥΤΕΣ ΕΣΩΤΕΡΙΚΟΥ	Προμηθευτών	2	
50.00.00	ΑΦΟΙ ΠΑΝΙΤΣΑ Ο.Ε.	Προμηθευτών	3 01/01/03	7
50.00.01	Ν.ΝΙΚΟΥ	Προμηθευτών	3 01/01/03	7
50.00.02	Β.ΒΑΣΙΛΑΚΟΣ	Προμηθευτών	3 01/01/03	7
50.00.03	Φ.ΦΩΤΟΥ	Προμηθευτών	3 01/01/03	7
50.08	ΠΡΟΜ/ΤΕΣ ΕΣΩΤ.ΛΟΓ/ΣΜΟΣ ΠΑΓ.ΣΤ.	Προμηθευτών	2	

Λογιστικό Σχέδιο - κατά Κωδικό

Λογαριασμός	Περιγραφή Λογαριασμού	Τύπος Λογαριασμού	Β. Έναρξη	ΧΡ. ΔΚ
50.08.00	Τ. ΤΕΡΠΟΣ	Προμηθευτών	3 01/01/03	7
50.08.01	Β. ΒΛΑΧΑΚΗΣ	Προμηθευτών	3 01/01/02	7
51	ΓΡΑΜΜΑΤΙΑ ΠΩΗΡΩΤΕΑ	Παθητικού	1	
51.00	ΓΡΑΜΜΑΤΙΑ ΠΩΗΡΩΤΕΑ ΣΕ ΕΥΡΩ	Παθητικού	2	
51.00.00	ΕΚΔΟΣΗΣ Ν. ΝΙΚΟΥ Α.03/04	Παθητικού	3 01/01/03	7
51.00.01	ΕΚΔΟΣΗΣ Β. ΒΑΣΣΙΑΚΟΥ ΑΘΕΝΣ 27/4	Παθητικού	3 01/01/03	7
51.00.02	ΕΚΔΟΣΗΣ ΑΦΟΙ ΠΑΝΙΤΙΑ ΑΗΣ. 24/06	Παθητικού	3 01/01/03	7
51.00.03	ΕΚΔΟΣΗΣ Β. ΒΑΣΣΙΑΚΟΥ Α. 20/02	Παθητικού	3 01/01/02	7
51.00.04	ΕΚΔΟΣΗΣ Β. ΒΑΣΣΙΑΚΟΥ Α. 31/03	Παθητικού	3 01/01/02	7
53	ΠΙΣΤΩΤΕΣ ΔΙΑΦΟΡΟΙ	Παθητικού	1	
53.00	ΑΠΟΔΟΣΧΕΣ ΠΡΟΣΩΠΙΚΟΥ ΠΩΗΡΩΤΕΕΣ	Παθητικού	2	
53.00.00	ΑΠΟΔΟΣΧΕΣ ΕΜΜΙΣΘΟΥ ΠΡΟΣΩΠΙΚΟΥ	Παθητικού	3 01/01/02	7
53.90	ΕΠΙΤΑΓΕΣ ΠΩΗΡΩΤΕΕΣ (ΜΕΤΑΧΡΩΜ.)	Παθητικού	2	
53.90.00	ΕΠΙΤΑΓΗ ΑΠΟΔ. Τ. ΤΕΡΠΟΥ Α. 02/03	Παθητικού	3 01/01/02	7
53.98	ΑΔΙΠΕΣ ΘΡΑΧΥΠΡΩΘ. ΥΠΟΧΡ. ΣΕ ΕΥΡΩ	Παθητικού	2	
53.98.00	Θ. Τ. Ε.	Παθητικού	3 01/01/03	7
53.98.01	Θ. Ε. Η.	Παθητικού	3 01/01/02	7
53.98.02	ΗΤΕΚΟΡΑΤΕΡ Κ. ΚΑΔΑΩΠΙΩΝΣ	Παθητικού	3 01/01/02	7
53.98.03	"Ο ΕΓΚΑΤΑΣΤΑΤΗΣ" (ΠΕΡΙΘΩΡΙΚΟ)	Παθητικού	3 01/01/02	7
53.98.04	Ι. ΠΛΑΤΥΚΩΣΤΑΣ (ΒΕΝΖΙΝΑΔ.)	Παθητικού	3 01/01/02	7
53.98.05	Τ. ΤΑΞΕΠΟΥΛΟΥ (ΚΑΒΑΡΙΣΤΡΙΑ)	Παθητικού	3 01/01/02	7
54	ΥΠΟΧΡΕΩΣΕΙΣ ΑΠΟ ΦΟΡΟΥΣ-ΤΕΛΗ	Παθητικού	1	
54.00	ΦΠΑ	Φ.Π.Α.	2	
54.00.20	ΦΠΑ ΕΙΣΡΟΩΝ ΕΜΠ/ΜΑΤΩΝ 18%	Φ.Π.Α.	3 01/01/03	7
54.00.28	ΦΠΑ ΕΙΣΡΟΩΝ ΠΑΓΙΩΝ ΣΤΟΙΧ. 18%	Φ.Π.Α.	3 01/01/03	7
54.00.29	ΦΠΑ ΔΑΠΑΝΩΝ - ΕΞΟΔΩΝ	Φ.Π.Α.	3 03/02/03	7
54.00.70	ΦΠΑ ΕΚΡΟΩΝ ΕΜΠ/ΜΑΤΩΝ 18%	Φ.Π.Α.	3 01/01/03	7
54.00.72	ΦΠΑ ΕΚΡΟΩΝ ΑΔΙΠΩΝ ΑΠΟΘΕΜΑΤΩΝ	Φ.Π.Α.	3 01/01/02	7
54.00.99	ΑΠΟΔΩΣΗ-ΕΠΙΚΑΒΑΡΙΣΗ ΦΠΑ	Φ.Π.Α.	3 03/02/03	7
54.03	ΦΟΡΟΙ-ΤΕΛΗ ΑΜΟΙΒΩΝ ΠΡΟΣΩΠΙΚΟΥ	Παθητικού	2	
54.03.00	Φ. Η. Υ.	Παθητικού	3 01/01/95	7
54.05	ΦΟΡΟΙ-ΤΕΛΗ ΚΥΚΛΟΦΟΡΙΑΣ ΜΕΤ. ΜΕΣ	Παθητικού	2	
54.05.00	ΦΟΡΤΗΓΟΥ MERCEDES	Παθητικού	3 01/01/02	7
54.05.01	ΗΚΙΦΟΡΤΗΓΟΥ "TOYOTA"	Παθητικού	3 01/01/02	7
54.07	ΦΟΡΟΣ ΕΙΣΟΔΟΥ-ΑΦΡΟΔΩΓΗΤ. ΚΕΡΩΩΝ	Παθητικού	2	

Λογιστικό Σχέδιο - κατά Κωδικό

Λογαριασμός	Περιγραφή Λογαριασμού	Τύπος Λογαριασμού	Β Έναρξη	ΧΡ ΟΚ
54.07.00	ΦΟΡΟΣ ΚΕΡΩΝ ΑΠΟ ΤΥΧΕΡΑ ΠΑΙΧΝ.	Παθητικού	3 01/01/02	7
54.09	ΛΟΙΠΟΙ ΦΟΡΟΙ & ΤΕΛΗ	Παθητικού	2	
54.09.05	ΧΑΡΤΟΣΗΜΟ & ΟΓΑ ΕΙΣΟΔΗΜ. ΟΙΚΟΔ.	Παθητικού	3 01/01/02	7
55	ΑΣΦΑΛΙΣΤΙΚΟΙ ΟΡΓΑΝΙΣΜΟΙ	Παθητικού	1	
55.00	Ι.Κ.Α.	Παθητικού	2	
55.00.00	ΛΟΓ/ΣΜΟΣ ΤΡΕΧΟΥΣΑΣ ΚΙΝΗΣΕΩΣ	Παθητικού	3 01/01/03	7
56	ΜΕΤΑΒΑΤΙΚΟΙ ΛΟΓ/ΜΟΙ ΠΑΘΗΤΙΚΟΥ	Παθητικού	1	
56.00	ΕΣΟΔΑ ΕΠΟΜΕΝΩΝ ΧΡΗΣΕΩΝ	Παθητικού	2	
56.00.00	ΕΝΔΙΚΙΑ ΚΑΤΑΣΤΗΜΑΤΟΣ	Παθητικού	3 01/01/03	7
56.01	ΕΣΟΔΑ ΧΡΗΣΕΩΣ ΔΟΥΛΕΥΜΕΝΑ	Παθητικού	2	
56.01.02	ΤΗΛΕΦΩΝΙΚΑ	Παθητικού	3 01/01/02	7
60	ΑΜΟΙΒΕΣ & ΕΣΟΔΑ ΠΡΟΣΩΠΙΚΟΥ	Ε ξ ό δ ω ν	1	*
60.00	ΑΜΟΙΒΕΣ ΕΜΜΙΣΘΟΥ ΠΡΟΣΩΠΙΚΟΥ	Ε ξ ό δ ω ν	2	*
60.00.00	ΤΑΚΤΙΚΕΣ ΑΠΟΔΟΣΕΣ	Ε ξ ό δ ω ν	3 01/01/95	* 7
60.03	ΕΡΓΩΔ. ΕΙΣΦΟΡΕΣ ΜΕΠΙΘΑΡΥΝΣ. ΕΝΗΜ.	Ε ξ ό δ ω ν	2	*
60.03.00	ΕΡΓΩΔΩΤΙΚΕΣ ΕΙΣΦΟΡΕΣ ΙΚΑ	Ε ξ ό δ ω ν	3 01/01/95	* 7
62	ΠΑΡΟΧΕΣ ΤΡΙΤΩΝ	Ε ξ ό δ ω ν	1	*
62.03	ΤΗΛΕΠΙΚΟΙΝΩΝΙΕΣ	Ε ξ ό δ ω ν	2	*
62.03.00	ΤΗΛΕΦΩΝΙΚΑ-ΤΗΛΕΓΡΑΦΙΚΑ	Ε ξ ό δ ω ν	3 20/09/96	* 7
62.05	ΑΣΦΑΛΙΣΤΡΑ	Ε ξ ό δ ω ν	2	*
62.05.01	ΑΣΦΑΛΙΣΤΡΑ ΜΕΤΑΦΟΡΙΚΩΝ ΜΕΣΩΝ	Ε ξ ό δ ω ν	3 01/01/95	* 7
62.98	ΛΟΙΠΕΣ ΠΑΡΟΧΕΣ ΤΡΙΤΩΝ	Ε ξ ό δ ω ν	2	*
62.98.00	ΦΩΤΙΣΜΟΣ (ΠΡΩΗΝ ΗΛΕΚΤΡΙΚ. ΕΝΕΡΓ.)	Ε ξ ό δ ω ν	3 01/01/95	* 7
63	ΦΟΡΟΙ-ΤΕΛΗ	Ε ξ ό δ ω ν	1	*
63.03	ΦΟΡΟΙ-ΤΕΛΗ ΚΥΚΛΟΦΟΡΙΑΣ ΜΕΤΑΦΟΡ	Ε ξ ό δ ω ν	2	*
63.03.01	ΑΥΤΟΚΙΝΗΤΩΝ ΦΟΡΤΗΓΩΝ	Ε ξ ό δ ω ν	3 20/09/96	* 7
63.04	ΔΗΜΟΤΙΚΟΙ ΦΟΡΟΙ-ΤΕΛΗ	Ε ξ ό δ ω ν	2	*

Λογιστικό Σχέδιο - κατά Κωδικό

Λογαριασμός	Περιγραφή Λογαριασμού	Τύπος Λογαριασμού	Β Έναρξη	ΧΡ ΔΚ
66.04.00	ΑΠΟΣΒΕΣΕΙΣ ΕΠΙΠΛΩΝ	Ε ξ ό δ ω ν	3 01/01/02	* 7
66.04.02	ΑΠΟΣΒΕΣΕΙΣ ΜΗΧΑΝΩΝ ΓΡΑΦΕΙΟΥ	Ε ξ ό δ ω ν	3 01/01/02	* 7
66.04.03	ΑΠΟΣΒΕΣΕΙΣ Η/Υ	Ε ξ ό δ ω ν	3 01/01/02	* 7
66.04.09	ΑΠΟΣΒΕΣΕΙΣ ΛΟΙΠΟΥ ΕΞΟΡΛΙΣΜΟΥ	Ε ξ ό δ ω ν	3 01/01/02	* 7
70	ΠΡΩΗΣΕΙΣ ΕΜΠΟΡΕΥΜΑΤΩΝ	Ε σ ό δ ω ν	1	
70.00	ΚΑΛΩΔΙΑ	Ε σ ό δ ω ν	2	
70.00.00	ΠΡΩΗΣΕΙΣ ΚΑΛΩΔΙΩΝ	Ε σ ό δ ω ν	3 01/01/03	7
70.00.95	ΕΠΙΣΤΡΟΦΕΣ ΚΑΛΩΔΙΩΝ	Ε σ ό δ ω ν	3 01/01/03	7
70.00.98	ΕΚΠΤΩΣΕΙΣ ΚΑΛΩΔΙΩΝ	Ε σ ό δ ω ν	3 01/01/03	7
70.01	ΣΩΛΗΝΕΣ	Ε σ ό δ ω ν	2	
70.01.00	ΠΡΩΗΣΕΙΣ ΣΩΛΗΝΩΝ	Ε σ ό δ ω ν	3 01/01/03	7
70.01.95	ΕΠΙΣΤΡΟΦΕΣ ΣΩΛΗΝΩΝ	Ε σ ό δ ω ν	3 01/01/03	7
70.01.98	ΕΚΠΤΩΣΕΙΣ ΣΩΛΗΝΩΝ	Ε σ ό δ ω ν	3 01/01/03	7
70.02	ΔΙΑΚΟΠΤΕΣ	Ε σ ό δ ω ν	2	
70.02.00	ΠΡΩΗΣΕΙΣ ΔΙΑΚΟΠΤΩΝ	Ε σ ό δ ω ν	3 01/01/03	7
70.02.95	ΕΠΙΣΤΡΟΦΕΣ ΔΙΑΚΟΠΤΩΝ	Ε σ ό δ ω ν	3 01/01/03	7
70.02.98	ΕΚΠΤΩΣΕΙΣ ΔΙΑΚΟΠΤΩΝ	Ε σ ό δ ω ν	3 01/01/03	7
70.03	ΛΑΜΠΕΣ	Ε σ ό δ ω ν	2	
70.03.00	ΠΡΩΗΣΕΙΣ ΛΑΜΠΩΝ	Ε σ ό δ ω ν	3 01/01/03	7
70.03.95	ΕΠΙΣΤΡΟΦΕΣ ΛΑΜΠΩΝ	Ε σ ό δ ω ν	3 01/01/03	7
70.03.98	ΕΚΠΤΩΣΕΙΣ ΛΑΜΠΩΝ	Ε σ ό δ ω ν	3 01/01/03	7
70.04	ΝΤΟΥΙ ΠΟΡΣΕΛΑΝΗΣ	Ε σ ό δ ω ν	2	
70.04.00	ΠΡΩΗΣΕΙΣ ΝΤΟΥΙ ΠΟΡΣΕΛ.	Ε σ ό δ ω ν	3 01/01/03	7
70.04.95	ΕΠΙΣΤΡΟΦΕΣ ΝΤΟΥΙ ΠΟΡΣΕΛ.	Ε σ ό δ ω ν	3 01/01/03	7
70.04.98	ΕΚΠΤΩΣΕΙΣ ΝΤΟΥΙ ΠΟΡΣΕΛ.	Ε σ ό δ ω ν	3 01/01/03	7
70.05	ΠΙΝΑΚΕΣ "ΦΩΤΚΑ"	Ε σ ό δ ω ν	2	
70.05.00	ΠΡΩΗΣΕΙΣ ΠΙΝΑΚΩΝ "ΦΩΤΚΑ"	Ε σ ό δ ω ν	3 01/01/03	7
70.05.95	ΕΠΙΣΤΡΟΦΕΣ ΠΙΝΑΚΩΝ "ΦΩΤΚΑ"	Ε σ ό δ ω ν	3 01/01/03	7
70.05.98	ΕΚΠΤΩΣΕΙΣ ΠΙΝΑΚΩΝ "ΦΩΤΚΑ"	Ε σ ό δ ω ν	3 01/01/03	7
70.06	ΑΥΤΟΜΑΤΕΣ ΑΣΦΑΛΕΙΕΣ SIEMENS	Ε σ ό δ ω ν	2	
70.06.00	ΠΡΩΗΣΕΙΣ ΑΥΤΟΜ.ΑΣΦΑΛΕΙΩΝ	Ε σ ό δ ω ν	3 01/01/03	7
70.06.95	ΕΠΙΣΤΡΟΦΕΣΑΥΤΟΜ.ΑΣΦΑΛΕΙΩΝ	Ε σ ό δ ω ν	3 01/01/03	7
70.06.98	ΕΚΠΤΩΣΕΙΣ ΑΥΤΟΜ.ΑΣΦΑΛΕΙΩΝ	Ε σ ό δ ω ν	3 01/01/03	7
70.07	ΠΡΙΖΕΣ ΤΗΛΕΦΩΝΟΥ RSII	Ε σ ό δ ω ν	2	
70.07.00	ΠΡΩΗΣΕΙΣ ΠΡΙΖΩΝ ΤΗΛΕΦ. RSII	Ε σ ό δ ω ν	3 01/01/03	7
70.07.95	ΕΠΙΣΤΡΟΦΕΣ ΠΡΙΖΩΝ ΤΗΛΕΦ. RSII	Ε σ ό δ ω ν	3 01/01/03	7

Λογιστικό Σχέδιο - κατά Κωδικό

Λογαριασμός	Περιγραφή Λογαριασμού	Τύπος Λογαριασμού	8 Ενορία	ΧΡ. ΟΚ
70.07.98	ΕΚΠΩΣΕΙΣ ΠΡΙΖΩΝ ΤΗΛΕΦ.ΡΣΙΙ	Εσόδων	3 01/01/03	7
70.08	ΠΡΙΖΕΣ Τ.Υ. ΔΟΥΦΟΡΙΚΗ	Εσόδων	2	
70.08.00	ΠΡΩΝΗΣΕΙΣ ΠΡΙΖΩΝ Τ.Υ.ΔΟΥΦΟΡ.	Εσόδων	3 01/01/03	7
70.08.95	ΕΠΙΣΤΡΟΦΕΣ ΠΡΙΖΩΝ Τ.Υ.ΔΟΥΦΟΡ.	Εσόδων	3 01/01/03	7
70.08.98	ΕΚΠΩΣΕΙΣ ΠΡΙΖΩΝ Τ.Υ.ΔΟΥΦΟΡ.	Εσόδων	3 01/01/03	7
70.09	ΘΕΡΜΟΣΤΑΤΕΣ	Εσόδων	2	
70.09.00	ΠΡΩΝΗΣΕΙΣ ΘΕΡΜΟΣΤΑΤΩΝ	Εσόδων	3 01/01/03	7
70.09.95	ΕΠΙΣΤΡΟΦΕΣ ΘΕΡΜΟΣΤΑΤΩΝ	Εσόδων	3 01/01/03	7
70.09.98	ΕΚΠΩΣΕΙΣ ΘΕΡΜΟΣΤΑΤΩΝ	Εσόδων	3 01/01/03	7
70.10	ΦΩΤΟΚΥΤΤΑΡΑ	Εσόδων	2	
70.10.00	ΠΡΩΝΗΣΕΙΣ ΦΩΤΟΚΥΤΤΑΡΩΝ	Εσόδων	3 01/01/03	7
70.10.95	ΕΠΙΣΤΡΟΦΕΣ ΦΩΤΟΚΥΤΤΑΡΩΝ	Εσόδων	3 01/01/03	7
70.10.98	ΕΚΠΩΣΕΙΣ ΦΩΤΟΚΥΤΤΑΡΩΝ	Εσόδων	3 01/01/03	7
72	ΠΡΩ.ΛΟΙΠΩΝ ΑΠΘ. & ΑΧΡΗΣΤ.ΥΛΙΚ.	Εσόδων	1	
72.28	ΠΡΩΝΗΣΕΙΣ ΕΙΘΩΝ ΣΥΣΚΕΥΑΣΙΑΣ	Εσόδων	2	
72.28.00	ΠΡΩΝΗΣΕΙΣ ΑΧΡΗΣΤΩΝ ΚΙΒΩΤΙΩΝ	Εσόδων	3 01/01/02	7
75	ΕΣΟΔΑ ΠΑΡΕΠΟΜΕΝΩΝ ΑΣΧΟΛΙΩΝ	Εσόδων	1	
75.05	ΕΝΔΙΚΙΑ ΚΤΙΡΙΩΝ-ΤΕΧΝΙΚΩΝ ΕΡΓΩΝ	Εσόδων	2	
75.05.00	ΕΝΔΙΚΙΟ ΚΑΤΑΣΤΗΜΑΤΟΣ	Εσόδων	3 01/01/02	7
76	ΕΣΟΔΑ ΚΕΦΑΛΑΙΩΝ	Εσόδων	1	
76.02	ΔΟΥΛΕΥΜΕΝΟΙ ΤΟΚΟΙ ΓΡΑΜΜ.ΕΙΣΠΡ.	Εσόδων	2	
76.02.03	ΤΟΚΟΙ ΓΡΑΜΜ.ΕΙΣΠΡ. Γ.ΓΚΟΤΣΗ	Εσόδων	3 01/01/02	7
76.03	ΛΟΙΠΟΙ ΠΙΣΤΩΤΙΚΟΙ ΤΟΚΟΙ	Εσόδων	2	
76.03.04	ΤΟΚΟΙ ΤΡΕΧΟΥΣ.ΛΟΓ/ΣΜΩΝ ΠΕΛΑΤΩΝ	Εσόδων	3 01/01/02	7
80	ΓΕΝΙΚΗ ΕΚΜΕΤΑΛΛΕΥΣΗ	Αποτελεσμάτων	1	*
80.00	ΛΟΓ/ΜΟΣ ΓΕΝΙΚΗΣ ΕΚΜΕΤΑΛΛΕΥΣΗΣ	Αποτελεσμάτων	2	*
80.00.00	ΛΟΓ.ΓΕΝΙΚΗΣ ΕΚΜΕΤΑΛΛΕΥΣΗΣ	Αποτελεσμάτων	3 01/01/02	* 7
80.01	ΜΙΚΤΑ ΑΠΟΤΕΛΕΣΜΑΤΑ ΕΚΜΕΤ/ΣΗΣ	Αποτελεσμάτων	2	*
80.01.00	ΜΙΚΤΑ ΑΠΟΤ/ΜΑΤΑ ΕΚΜΕΤΑΛΛΕΥΣΗΣ	Αποτελεσμάτων	3 01/01/02	* 7
80.02	ΕΣΟΔΑ ΜΗ ΠΡΟΪΩΦ. ΤΩΝ Μ.ΑΠ/ΤΩΝ	Αποτελεσμάτων	2	*

Λογιστικό Σχέδιο - κατά Κωδικό

Λογαριασμός	Περιγραφή Λογαριασμού	Τύπος Λογαριασμού	Β Έναρξη	ΧΡ ΔΚ
80.02.06	ΧΡΕΣΤΙΚΟΙ ΤΟΚΟΙ & ΣΥΝΑΦΗ ΕΣΟΔΑ	Αποτελεσμάτων	3 01/01/02	* 7
80.03	ΕΣΟΔΑ ΜΗ ΠΡΟΣΔΙΟΡ. ΤΩΝ Μ.ΑΠ/ΤΩΝ	Αποτελεσμάτων	2	*
80.03.00	ΆΛΛΑ ΕΣΟΔΑ ΕΚΜΕΤΑΛΛΕΥΣΗΣ	Αποτελεσμάτων	3 01/01/95	* 7
80.03.04	ΠΙΣΤΩΤΙΚΟΙ ΤΟΚΟΙ & ΣΥΝΑΦΗ ΕΣΟΔΑ	Αποτελεσμάτων	3 01/01/02	* 7
81	ΕΚΤΑΚΤΑ & ΑΝΟΡΓΑΝΑ ΑΠΟΤΕΛΕΣΜΑΤΑ	Αποτελεσμάτων	1	*
81.00	ΕΚΤΑΚΤΑ & ΑΝΟΡΓΑΝΑ ΕΣΟΔΑ	Αποτελεσμάτων	2	*
81.00.00	ΦΟΡΟΙ, ΠΡΟΣΤΙΜΑ & ΠΡΟΣΥΛΗΣΕΙΣ	Αποτελεσμάτων	3 20/09/96	* 7
81.00.99	ΛΟΙΠΑ ΕΚΤΑΚΤΑ ΕΣΟΔΑ	Αποτελεσμάτων	3 01/01/02	* 7
81.01	ΕΚΤΑΚΤΑ & ΑΝΟΡΓΑΝΑ ΕΣΟΔΑ	Αποτελεσμάτων	2	*
81.01.99	ΛΟΙΠΑ ΕΚΤΑΚΤΑ & ΑΝΟΡΓΑΝΑ ΕΣΟΔΑ	Αποτελεσμάτων	3 01/01/02	* 7
81.02	ΕΚΤΑΚΤΕΣ ΖΗΜΙΕΣ	Αποτελεσμάτων	2	*
81.02.04	ΖΗΜΙΕΣ ΑΠΟ ΕΚΠΟΙΗΣΗ ΕΠΙΠ. & ΛΟΙΠ	Αποτελεσμάτων	3 01/01/03	* 7
81.02.06	ΖΗΜΙΕΣ ΑΠΟ ΑΝΕΠΙΔ. ΕΙΣΠΡ. ΑΠΑΙΤ.	Αποτελεσμάτων	3 01/01/03	* 7
81.03	ΕΚΤΑΚΤΑ ΚΕΡΔΗ	Αποτελεσμάτων	2	*
81.03.04	ΚΕΡΔΗ ΑΠΟ ΕΚΠΟΙΗΣΗ ΕΠΙΠ. & Λ. ΕΣ.	Αποτελεσμάτων	3 01/01/02	* 7
81.03.99	ΛΟΙΠΑ ΕΚΤΑΚΤΑ ΚΕΡΔΗ	Αποτελεσμάτων	3 01/01/02	* 7
82	ΕΣΟΔΑ & ΕΣΟΔΑ ΠΡΟΗΓ/ΝΩΝ ΧΡΗΣ.	Αποτελεσμάτων	1	*
82.01	ΕΣΟΔΑ ΠΡΟΗΓΟΥΜΕΝΩΝ ΧΡΗΣΕΩΝ	Αποτελεσμάτων	2	*
82.01.03	ΕΙΣΠΡ. ΑΠΟΣΒ/ΝΩΝ ΑΠΑΙΤΗΣΕΩΝ	Αποτελεσμάτων	3 01/01/02	* 7
86	ΑΠΟΤΕΛΕΣΜΑΤΑ ΧΡΗΣΕΩΣ	Αποτελεσμάτων	1	*
86.00	ΑΠΟΤΕΛΕΣΜΑΤΑ ΕΚΜΕΤΑΛΛΕΥΣΗΣ	Αποτελεσμάτων	2	*
86.00.00	ΜΙΚΤΑ ΑΠ/ΜΑΤΑ ΧΡΗΣΕΩΣ	Αποτελεσμάτων	3 01/01/95	* 7
86.99	ΚΑΘΑΡΑ ΑΠΟΤΕΛΕΣΜΑΤΑ ΧΡΗΣΕΩΣ	Αποτελεσμάτων	2	*
86.99.00	ΚΑΘΑΡΑ ΑΠΟΤ/ΜΑΤΑ ΧΡΗΣΕΩΣ	Αποτελεσμάτων	3 01/01/02	* 7
88	ΑΠΟΤΕΛΕΣΜΑΤΑ ΠΡΟΣ ΔΙΑΘΕΣΗ	Αποτελεσμάτων	1	*
88.00	ΚΑΘΑΡΑ ΚΕΡΔΗ ΧΡΗΣΕΩΣ	Αποτελεσμάτων	2	*
88.00.00	ΚΑΘΑΡΑ ΚΕΡΔΗ ΧΡΗΣΕΩΣ	Αποτελεσμάτων	3 01/01/02	* 7
89	ΙΣΟΛΟΓΙΣΜΟΣ	Αποτελεσμάτων	1	*
89.00	ΙΣΟΛΟΓΙΣΜΟΣ ΑΝΟΙΓΜΑΤΟΣ ΧΡΗΣΕΩΣ	Αποτελεσμάτων	2	*

ΦΑΛΙΔΑΣ Κ. ΠΑΝΑΓΙΩΤΗΣ

Λογιστικό Σχέδιο - κατά Κωδικό

Λογαριασμός	Περιγραφή Λογαριασμού	Τύπος Λογαριασμού	Β. Έναρξη	ΧΡ. Δι.
89.00.00	ΙΣΟΛΟΓΙΣΜΟΣ ΑΝΟΙΓΜΑΤΟΣ ΧΡΗΣΗΣ	Αποτελεσμάτων	3 01/01/03	* 7
89.01	ΙΣΟΛΟΓΙΣΜΟΣ ΚΛΕΙΣΙΜΑΤΟΣ ΧΡΗΣΗΣ	Αποτελεσμάτων	2	*
89.01.00	ΙΣΟΛΟΓΙΣΜΟΣ ΚΛΕΙΣΙΜΑΤΟΣ ΧΡΗΣΗΣ	Αποτελεσμάτων	3 01/01/03	* 7

7.3 ΛΥΣΗ ΑΣΚΗΣΗΣ

Κατάλογος Σκελετών Αρθρων - κατά Κωδικό

Κωδικός (Λογαριασμός)	Περιγραφή (Περιγραφή Λογαριασμού)	Παραστατικό Αιτιολογία (α [Τύπος Υπολογισμού Χρ.]	Δικ. Επων.	Χρέωση	Πίστωση
08H	ΛΟΓ/ΣΜΟΣ Δ.Ε.Η.	ΣΥ Κινήσεις Συμψηφισμού	7		
62.98.00	ΦΩΤΙΣΜΟΣ (ΠΩΛΗ ΗΛΕΚΤΡΙΚ.ΕΝΕΡΓ.)	ΛΟΓ/ΣΜΟΣ Δ.Ε.Η.			
63.04.00	ΤΕΛΗ ΚΑΘΑΡΙΟΤΗΤΑΣ & ΦΩΤΙΣΜΟΥ	ΛΟΓ/ΣΜΟΣ Δ.Ε.Η.			
54.00.29	ΜΙΑ ΔΑΠΑΝΗ - ΕΞΟΦΛΗ	ΛΟΓ/ΣΜΟΣ Δ.Ε.Η.			
53.98.01	Δ.Ε.Η.	ΛΟΓ/ΣΜΟΣ Δ.Ε.Η.			
E	ΕΝΔΙΚΙΟ ΜΗΝΩΝ	ΣΥ Κινήσεις Συμψηφισμού	7		
33.95.00	ΕΝΔΙΚΙΑΣΤΗΣ Κ.ΚΟΚΚΙΑΣ	ΕΝΔΙΚΙΟ ΜΗΝΩΝ		1,367.52	
75.05.00	ΕΝΔΙΚΙΟ ΚΑΤΑΣΤΗΜΑΤΟΣ	ΕΝΔΙΚΙΟ ΜΗΝΩΝ			1,320.00
54.09.05	ΧΑΡΤΟΣΗΜΟ & ΟΓΑ ΕΙΣΟΔΗΜ.ΟΙΚΟΔ.	ΕΝΔΙΚΙΟ ΜΗΝΩΝ			47.52
E.E.	ΕΙΠΡΑΞΗ ΕΝΔΙΚΙΟΥ	ΤΑ Κινήσεις Τομειακές	7		
38.00.00	ΜΕΤΡΗΤΑ	ΑΠΟΦΕΙΞΗ ΕΝΔΙΚΙΟΥ		1,367.52	
33.95.00	ΕΝΔΙΚΙΑΣΤΗΣ Κ.ΚΟΚΚΙΑΣ	ΑΠΟΦΕΙΞΗ ΕΝΔΙΚΙΟΥ			1,367.52
ΕΕ.Θ	ΕΞΩΦΛΗΝ ΛΟΓ/ΣΜΟΥ Δ.Ε.Η.	ΤΑ Κινήσεις Τομειακές	7		
38.00.00	ΜΕΤΡΗΤΑ	ΕΞΩΦΛΗΝ ΛΟΓ/ΣΜΟΥ Δ.Ε.Η.			
53.98.01	Δ.Ε.Η.	ΕΞΩΦΛΗΝ ΛΟΓ/ΣΜΟΥ Δ.Ε.Η.			
ΕΕ.Μ	ΕΞΩΦΛΗΝ ΜΙΣΘΩΣΕΙΑΣ	ΤΑ Κινήσεις Τομειακές	7		
38.00.00	ΜΕΤΡΗΤΑ	ΕΝΤΑΞΑΜΑ ΠΛΗΡΩΜΗΣ			2,535.99
53.00.00	ΑΠΟΦΕΙΞΕΙ ΕΜΜΙΣΘΟΥ ΠΡΟΣΩΠΙΚΟΥ	ΕΝΤΑΞΑΜΑ ΠΛΗΡΩΜΗΣ		2,535.99	
ΕΕ.Ο	ΕΞΩΦΛΗΝ ΛΟΓ/ΣΜΟΥ Ο.Τ.Ε.	ΤΑ Κινήσεις Τομειακές	7		
38.00.00	ΜΕΤΡΗΤΑ	ΕΞΩΦΛΗΝ ΛΟΓ/ΣΜΟΥ Ο.Τ.Ε.			
53.98.00	Ο.Τ.Ε.	ΕΞΩΦΛΗΝ ΛΟΓ/ΣΜΟΥ Ο.Τ.Ε.			
Μ	ΚΑΤΑΣΤΑΣΗ ΜΙΣΘΩΣΕΙΑΣ	ΣΥ Κινήσεις Συμψηφισμού	7		
60.00.00	ΤΑΚΤΙΚΕΣ ΑΠΟΦΕΙΞΕΙ	ΚΑΤΑΣΤΑΣΗ ΜΙΣΘΩΣΕΙΑΣ		3,040.00	
60.05.00	ΕΡΓΟΔΟΤΙΚΕΣ ΕΙΣΦΟΡΕΣ ΙΚΑ	ΚΑΤΑΣΤΑΣΗ ΜΙΣΘΩΣΕΙΑΣ		849.98	
53.00.00	ΑΠΟΦΕΙΞΕΙ ΕΜΜΙΣΘΟΥ ΠΡΟΣΩΠΙΚΟΥ	ΚΑΤΑΣΤΑΣΗ ΜΙΣΘΩΣΕΙΑΣ			2,535.99
54.03.00	Φ.Μ.Υ.	ΚΑΤΑΣΤΑΣΗ ΜΙΣΘΩΣΕΙΑΣ			20.65
55.00.00	ΛΟΓ/ΣΜΟΣ ΤΡΕΧΟΥΣΑΣ ΚΙΝΗΣΕΩΣ	ΚΑΤΑΣΤΑΣΗ ΜΙΣΘΩΣΕΙΑΣ			1,333.34
ΟΤΕ	ΛΟΓ/ΣΜΟΣ Ο.Τ.Ε.	ΣΥ Κινήσεις Συμψηφισμού	7		
62.03.00	ΤΗΛΕΦΩΝΙΚΑ-ΤΗΛΕΓΡΑΦΙΚΑ	ΛΟΓ/ΣΜΟΣ Ο.Τ.Ε.			
54.00.29	ΜΙΑ ΔΑΠΑΝΗ - ΕΞΟΦΛΗ	ΛΟΓ/ΣΜΟΣ Ο.Τ.Ε.			
53.98.00	Ο.Τ.Ε.	ΛΟΓ/ΣΜΟΣ Ο.Τ.Ε.			
ΑΦΑ	ΑΠΟΦΕΙΞΗ ΦΠΑ	ΤΑ Κινήσεις Τομειακές	7		
38.00.00	ΜΕΤΡΗΤΑ	ΑΠΟΦΕΙΞΗ ΦΠΑ			
54.00.99	ΑΠΟΦΕΙΞΗ-ΕΚΚΑΘΑΡΙΣΗ ΦΠΑ	ΑΠΟΦΕΙΞΗ ΦΠΑ			

Κατάσταση Ημερήσιας Κίνησης (ΙΑ) (Από 01/01/02 έως 01/01/02)

Ημερ/νία Α/Α	Παραστατικό Νομολογισμής (Αντίστοιχα)	Περιγραφή	Χρέωση	Πίστωση
01/01/02 000001	ΙΑ	Μεταφορά ΙΣΟΛΟΓΙΣΜΟΣ ΑΝΟΙΓΜΑΤΟΣ ΧΡΗΣΗΣ	0.00	0.00
		Ανοιγμα Ισολογισμού		438,025.00
	ΙΑ	"ΒΟΥΛΟΧΕΝΟ" ΑΙΓΙΟΥ	73,300.00	
	ΙΑ	ΚΑΤΑΣΤΗΜΑ ΙΣΟΦΕΙΣ	74,000.00	
	ΙΑ	ΚΤΙΡΙΟ ΔΙΟΡΘΩ	145,000.00	
	ΙΑ	ΜΟΤΟΚΙΤΟΣ MERCEDES	71,250.00	
	ΙΑ	ΜΗΙΜΟΤΟΚΙΤΟΣ TOYOTA	8,550.00	
	ΙΑ	ΓΡΑΦΕΙΑ	500.00	
	ΙΑ	ΝΤΟΥΛΑΠΕΣ	264.00	
	ΙΑ	ΡΑΦΙΑ	115.00	
	ΙΑ	ΚΑΡΕΚΛΕΣ	490.00	
	ΙΑ	ΑΡΙΘΜΟΗΧΑΝΕΣ CASIO	450.00	
	ΙΑ	Η/Υ "IBM"	1,500.00	
	ΙΑ	ΑΠΟΣΒΕΜΑΤΑ ΚΑΡΔΙΩΝ	8,925.00	
	ΙΑ	ΑΠΟΣΒΕΜΑΤΑ ΣΩΜΗΘΩΝ	650.00	
	ΙΑ	ΑΠΟΣΒΕΜΑΤΑ ΔΙΑΚΟΠΩΝ	6,250.00	
	ΙΑ	ΑΠΟΣΒΕΜΑΤΑ ΛΑΜΠΩΝ	180.00	
	ΙΑ	ΑΠΟΣΒΕΜΑΤΑ ΚΤΟΥΙ ΠΟΡΕΣΩ.	80.00	
	ΙΑ	ΑΠΟΣΒΕΜΑΤΑ ΠΙΝΑΚΩΝ "ΦΩΤΚΑ"	629.00	
	ΙΑ	ΑΠΟΣΒΕΜΑΤΑ ΑΥΤΟΜ.ΑΣΦΑΛΕΙΩΝ	198.00	
	ΙΑ	ΑΠΟΣΒΕΜΑΤΑ ΠΡΙΣΩΝ ΤΗΛΕΦ.ΡΣ11	5,000.00	
	ΙΑ	ΑΠΟΣΒΕΜΑΤΑ ΠΡΙΣΩΝ Τ.Υ. ΔΟΥΛΩΦ.	5,500.00	
	ΙΑ	ΑΠΟΣΒΕΜΑΤΑ ΒΕΡΗΘΩΣΤΑΤΩΝ	3,200.00	
	ΙΑ	ΑΠΟΣΒΕΜΑΤΑ ΦΩΤΟΚΥΤΤΑΡΩΝ	3,500.00	
	ΙΑ	Κ.ΚΟΥΝΙΝΙΩΤΗΣ	560.00	
	ΙΑ	Κ.ΚΟΝΔΥΒΑΣ	1,250.00	
	ΙΑ	ΑΝΘΡΩΠΩΓΩΣ & ΣΙΑ Ο.Ε.	880.00	
	ΙΑ	ΑΦΟΙ ΓΙΑΝΝΟΠΟΥΛΟΙ	1,560.00	
	ΙΑ	Γ.ΓΡΩΤΣΗΣ	340.00	
	ΙΑ	Β.ΒΑΛΧΟΣ	320.00	
	ΙΑ	Α.ΑΡΑΓΗΝΕΤΟΥ	0.01	
	ΙΑ	ΑΡΩ.ΑΝΘΡΩΠ.ΣΕΙΑ ΟΕ Α.28/02	900.00	
	ΙΑ	ΑΡΩ.ΑΦΟΙ ΓΙΑΝΝΟΠΟΥΛΟΙ Α.25/04	1,500.00	
	ΙΑ	ΑΡΩ.Κ.ΚΟΝΔΥΒΑΣ Α.26/04	1,000.00	
	ΙΑ	ΑΣΦΑΛΙΣΤΡΑ	150.00	
	ΙΑ	ΜΕΤΡΗΤΑ	9,800.99	
	ΙΑ	ΚΑΤΑΘΕΣΕΙΣ ΣΤΗΝ Ε.Τ.Ε.	4,933.00	
	ΙΑ	ΚΑΤΑΘΕΣΕΙΣ ΣΤΗΝ ΤΡΑΠ.ΕΡΓΑΣΙΑΣ	4,300.00	
01/01/02 000002	ΙΑ	ΙΣΟΛΟΓΙΣΜΟΣ ΑΝΟΙΓΜΑΤΟΣ ΧΡΗΣΗΣ	438,025.00	
		Ανοιγμα Ισολογισμού		
	ΙΑ	ΠΑΝΟΣ ΦΑΛΙΑΔΕ		314,569.00
	ΙΑ	ΤΑΚΤΙΚΟ ΑΠΟΣΒΕΜΑΤΙΚΟ ΧΡΗΣΗΣ		30,000.00
	ΙΑ	Β.ΒΑΛΧΟΣ		160.00
	ΙΑ	ΘΑΝΕΙΑ ΣΤΗΝ Ε.Τ.Ε.		17,000.00
	ΙΑ	ΑΦΟΙ ΠΑΝΤΕΣΑ Ο.Ε.		2,400.00
	ΙΑ	Ν.ΝΙΚΟΥ		3,100.00
	ΙΑ	Β.ΒΑΣΙΛΙΑΚΟΣ		3,500.00
	ΙΑ	Φ.ΦΩΤΟΥ		1,500.00
	ΙΑ	ΕΚΘΩΣΗΣ Ν.ΝΙΚΟΥ Α.03/04		1,500.00
		Μεταφορά	876,050.00	811,694.00

Κατάσταση Ημερήσιας Κίνησης (ΙΑ1 (Από 01/01/02 έως 01/01/02))

Ημερ/γία Α/Α	Παραστατικό [Α κ τ ι ο λ ο γ (α)]	Περιγραφή	Χρέωση	Πίστωση
		Μεταφορά	876,050.00	811,694.00
ΙΑ	51.00.01	ΕΚΔΟΣΗΣ Β.ΒΑΣΙΛΙΑΚΟΥ ΛΗΞΗΣ 27/4		2,000.00
ΙΑ	51.00.02	ΕΚΔΟΣΗΣ ΑΦΟΙ ΠΑΝΙΤΣΑ ΛΗΞ.24/06		1,000.00
ΙΑ	54.00.99	ΑΠΟΣΒΗ-ΕΚΚΑΘΑΡΙΣΗ ΦΠΑ		530.00
ΙΑ	54.03.00	Φ.Μ.Υ.		20.65
ΙΑ	54.05.00	ΦΟΡΤΗΓΟΥ MERCEDES		45.00
ΙΑ	54.05.01	ΗΜΙΦΟΡΤΗΓΟΥ "ΤΟΥΤΑ"		35.00
ΙΑ	55.00.00	ΛΟΓ/ΣΜΟΣ ΤΡΕΧΟΥΣΑΣ ΚΙΝΗΣΗΣ		175.00
ΙΑ	56.01.02	ΤΗΛΕΦΩΝΙΚΑ		300.35
ΙΑ	11.99.00	ΑΠΟΣΒ/ΝΟ ΚΑΤΑΣΤΗΜΑ		14,800.00
ΙΑ	11.99.01	ΑΠΟΣΒ/ΝΟ ΔΙΟΡΘΩ ΚΤΙΡΙΟ		29,000.00
ΙΑ	13.99.00	ΑΠΟΣΒ/ΝΟ ΦΟΡΤΗΓΟ "MERCEDES"		14,000.00
ΙΑ	13.99.01	ΑΠΟΣΒ/ΝΟ ΗΜΙΦΟΡΤΗΓΟ "ΤΟΥΤΑ"		1,800.00
ΙΑ	14.99.00	ΑΠΟΣΒ/ΜΑ ΕΠΙΠΛΑ		253.00
ΙΑ	14.99.02	ΑΠΟΣΒ/ΝΕΣ ΜΗΧΑΝΕΣ ΓΡΑΦΕΙΟΥ		87.00
ΙΑ	14.99.03	ΑΠΟΣΒ/ΝΟΙ Η/Υ		310.00
		Σύνολα Περιόδου	876,050.00	876,050.00
		Μεταφορά	876,050.00	876,050.00

Κατάσταση Χρηρήςιας Κίνησης (ΜΑ, ΜΠ, ΠΑ, ΠΒ, ΣΥ, ΤΑ) (Από 01/01/02 έως 01/07/02)

Ημερ/νια Α/Α	Παραστατικό Νομολογίας ΕΛΕΓΧΟΛΟΓΙΑ	Περιγραφή	Χρέωση	Πίστωση
		Μεταφορά	0.00	0.00
02/01/02 000001	ΜΑ Β 20.00.01 Δ.Α.-Τ.Π.	ΑΓΟΡΕΙ ΚΑΛΩΔΙΩΝ	285.00	
	ΜΑ Β 20.01.01	ΑΓΟΡΕΙ ΣΙΔΗΡΩΝ	150.00	
	ΜΑ Β 54.00.20	ΓΙΑ ΕΙΣΡΟΗ ΕΜΠ/ΜΑΤΩΝ 18%	78.30	
	ΜΑ Β 50.00.03	Φ.ΦΩΤΟΥ		513.30
02/01/02 000002	ΤΑ Β 38.00.00	ΜΕΤΡΗΤΑ		513.30
	ΕΞΘΛΗΜΗ ΤΙΜΟΛΟΓΙΟΥ			
	ΤΑ Β 50.00.03	Φ.ΦΩΤΟΥ	513.30	
04/01/02 000003	ΠΑ 10 20.05.01 Δ.Α.-Τ.Π.	ΑΓΟΡΕΙ ΠΙΝΑΚΩΝ "ΦΩΤΚΑ"	74.00	
	ΠΑ 10 20.06.01	ΑΓΟΡΕΙ ΑΥΤΟΜ.ΑΕΦΑΛΕΙΩΝ	70.00	
	ΠΑ 10 20.09.01	ΑΓΟΡΕΙ ΘΕΡΜΟΣΤΑΤΩΝ	800.00	
	ΠΑ 10 54.00.20	ΓΙΑ ΕΙΣΡΟΗ ΕΜΠ/ΜΑΤΩΝ 18%	169.92	
	ΠΑ 10 50.00.02	Β.ΒΑΣΙΛΑΚΟΣ		1,113.92
07/01/02 000004	ΜΠ 7 30.00.02 Δ.Α.-Τ.Π.	ΑΝΘΡΩΠΩΥΛΟΣ & ΣΙΑ Θ.Ε.	3,540.00	
	ΜΠ 7 70.02.00	ΠΡΩΗΕΙΣ ΔΙΑΚΟΠΤΩΝ		3,000.00
	ΜΠ 7 54.00.70	ΓΙΑ ΕΙΣΡΟΗ ΕΜΠ/ΜΑΤΩΝ 18%		540.00
07/01/02 000005	ΤΑ 7 38.00.00	ΜΕΤΡΗΤΑ	3,540.00	
	ΕΞΘΛΗΜΗ ΤΙΜΟΛΟΓΙΟΥ			
	ΤΑ 7 30.00.02	ΑΝΘΡΩΠΩΥΛΟΣ & ΣΙΑ Θ.Ε.		3,540.00
10/01/02 000006	ΣΥ 50.00.02 ΕΥΗ/ΚΕΙ	Β.ΒΑΣΙΛΑΚΟΣ	1,113.92	
	ΣΥ 65.06.00	ΕΚΘ.ΒΑΣΙΛΑΚΟΥ	180.00	
	ΣΥ 51.00.03	ΤΟΚΟΙ ΓΡΑΜΜΑΤΙΩΝ ΠΑΡΗΡΤΕΩΝ		646.96
	ΣΥ 51.00.04	ΕΚΔΟΣΗ Β.ΒΑΣΙΛΑΚΟΥ Α.20/02		646.96
		ΕΚΔΟΣΗ Β.ΒΑΣΙΛΑΚΟΥ Α.31/03		
15/01/02 000007	ΤΑ 6 38.00.00	ΜΕΤΡΗΤΑ		172.28
	ΕΞΘΛ.ΤΙΜΟΛΟΓΙΟΥ			
	ΤΑ 6 53.98.02	ΝΤΕΚΟΡΑΤΕΡ Κ.ΚΑΛΩΔΙΩΝ	172.28	
15/01/02 000008	ΣΥ 6 64.02.99 Τ.Π.Υ.	ΔΙΑΦΟΡΑ ΕΞΘΛ.ΠΡΟΒΛΩΣΗΣ & ΔΙΑΦ.	146.00	
	ΣΥ 6 54.00.29	ΓΙΑ ΟΠΑΔΩΝ - ΕΞΘΛΩΝ	26.28	
	ΣΥ 6 53.98.02	ΝΤΕΚΟΡΑΤΕΡ Κ.ΚΑΛΩΔΙΩΝ		172.28
18/01/02 000009	ΤΑ 3 38.00.00	ΜΕΤΡΗΤΑ	2,950.00	
	ΓΡΑΜΜ.ΕΙΣΡ.			
	ΤΑ 3 30.97.01	Α.ΑΝΑΓΝΩΣΤΟΥ		0.01
	ΤΑ 3 82.01.03	ΕΙΣΡ.ΑΠΟΣΒ/ΜΩΝ ΑΠΑΤΗΛΕΩΝ		2,949.99
21/01/02 000010	ΤΑ 8 38.00.00	ΜΕΤΡΗΤΑ		52.00
	ΕΜΠ.ΠΑΡΗΡΤΩΣΗΣ			
	ΤΑ 8 53.98.03	"Θ ΕΚΚΑΤΑΕΤΑΤΗΣ" (ΠΕΡΙΟΔΙΚΟ)	52.00	
21/01/02 000011	ΣΥ 64.05.00	ΣΥΝΟΡΩΣΕΙΣ ΣΕ ΠΕΡΙΟΔΙΚΑ & ΕΦΗΜ.	50.00	
	ΣΥΝΟΡΩΣΗ ΣΕ ΠΕΡΙΟΔΙΚΟ			
		Μεταφορά	13,911.00	13,851.00

Κατάσταση Ημερήσιας Κίνησης (ΜΑ, ΜΠ, ΠΑ, ΠΠ, ΕΥ, ΤΑ) (Από 01/01/02 έως 01/07/02)

Ημερ/ν(α) Α/Α	Παραστατικό Γεγραμμένος [Αιτιολογία]	Περιγραφή	Χρέωση	Πίστωση
		Μεταφορά	13,911.00	13,961.00
	ΕΥ 54.00.29	ΦΠΑ ΔΑΠΑΝΩΝ - ΕΞΟΔΩΝ	2.00	
	ΕΥ 53.98.03	"Ο ΕΓΚΑΤΑΣΤΑΤΗ" (ΠΕΡΙΟΔΙΚΟ)		52.00
25/01/02 000012	ΤΑ 38.00.00	ΜΕΤΡΗΤΑ		530.00
	ΑΠΟΣΟΧΗ ΦΠΑ	ΔΕΚΕΜΒΡΙΟΥ 2001		
	ΤΑ 54.00.99	ΑΠΟΣΟΧΗ-ΕΚΚΑΒΑΡΙΣΗ ΦΠΑ	530.00	
28/01/02 000013	ΕΥ 10 30.00.01	Κ.ΚΩΔΙΚΥΒΑΣ	625.40	
	Ο.Α.-Τ.Π.			
	ΕΥ 10 70.07.00	ΠΡΑΞΕΙΣ ΠΡΙΝΩΝ ΤΗΛΕΦ.ΡΣΙΙ		530.00
	ΕΥ 10 54.00.70	ΦΠΑ ΕΚΡΩΣΗ ΕΚΠ/ΜΑΤΩΝ 18%		95.40
28/01/02 000014	ΕΥ 33.90.00	ΕΠΙΤΑΓΗ ΕΚΔ.Κ.ΚΩΔΙΚΥΒΑ Α.28/02	625.40	
	ΑΡ.ΕΠΙΤΑΓΗΣ 4420160			
	ΕΥ 30.00.01	Κ.ΚΩΔΙΚΥΒΑΣ		625.40
29/01/02 000015	ΕΥ 12 33.95.00	ΕΝΔΙΚΤΑΕΤΗΣ Κ.ΚΩΚΩΑΣ	1,367.52	
	ΕΝΔΙΚΙΟ ΜΗΝΩΝ	ΙΑΝΟΥΑΡΙΟΥ-ΜΑΡΤΙΟΥ		
	ΕΥ 12 75.05.00	ΕΝΔΙΚΙΟ ΚΑΤΑΣΤΗΜΑΤΟΣ		1,320.00
	ΕΥ 12 54.09.05	ΧΑΡΤΟΣΕΛΗΔ & ΟΓΑ ΕΙΣΟΔΗΜ.ΟΙΚΟΔ.		47.52
29/01/02 000016	ΤΑ 12 38.00.00	ΜΕΤΡΗΤΑ	1,367.52	
	ΑΠΟΘ.ΕΝΔΙΚΙΟΥ			
	ΤΑ 12 33.95.00	ΕΝΔΙΚΤΑΕΤΗΣ Κ.ΚΩΚΩΑΣ		1,367.52
30/01/02 000017	ΤΑ 15 38.00.00	ΜΕΤΡΗΤΑ		2,535.99
	ΕΝΤΑΛ.ΠΟΡΩΣΗΣ			
	ΤΑ 15 53.00.00	ΑΠΟΘΧΕΣ ΕΜΜΙΣΘΟΥ ΠΡΟΣΩΠΙΚΟΥ	2,535.99	
30/01/02 000018	ΕΥ 60.00.00	ΤΑΚΤΙΚΕΣ ΑΠΟΘΧΕΣ	3,040.00	
	ΚΑΤΑΣΤΑΣΗ ΜΙΣΘΩΔΕΣΙΑΣ ΙΑΝΟΥΑΡΙΟΥ			
	ΕΥ 60.03.00	ΕΡΓΩΔΟΤΙΚΕΣ ΕΙΣΦΟΡΕΣ ΙΚΑ	849.98	
	ΕΥ 53.00.00	ΑΠΟΘΧΕΣ ΕΜΜΙΣΘΟΥ ΠΡΟΣΩΠΙΚΟΥ		2,535.99
	ΕΥ 54.03.00	Φ.Π.Υ.		20.65
	ΕΥ 55.00.00	ΛΟΓ/ΣΜΟΣ ΤΡΕΧΟΥΣΑΣ ΚΙΝΗΣΕΩΣ		1,333.34
31/01/02 000019	ΕΥ 54.00.70	ΦΠΑ ΕΚΡΩΣΗ ΕΚΠ/ΜΑΤΩΝ 18%	635.40	
	ΕΚΚΑΒΑΡΙΣΗ ΦΠΑ	ΙΑΝΟΥΑΡΙΟΥ		
	ΕΥ 54.00.20	ΦΠΑ ΕΙΣΡΩΣΗ ΕΚΠ/ΜΑΤΩΝ 18%		248.22
	ΕΥ 54.00.29	ΦΠΑ ΔΑΠΑΝΩΝ - ΕΞΟΔΩΝ		28.28
	ΕΥ 54.00.99	ΑΠΟΣΟΧΗ-ΕΚΚΑΒΑΡΙΣΗ ΦΠΑ		358.90
04/02/02 000020	ΤΑ 38.00.00	ΜΕΤΡΗΤΑ		300.35
	ΛΟΓ/ΣΜΟΣ Ο.Τ.Ε.			
	ΤΑ 56.01.02	ΤΗΛΕΦΩΝΙΚΑ	300.35	
06/02/02 000021	ΠΑ 22 20.10.01	ΑΓΟΡΕΣ ΦΩΤΟΚΥΤΤΑΡΩΝ	1,750.00	
	Ο.Α.-Τ.Π.			
	ΠΑ 22 54.00.20	ΦΠΑ ΕΙΣΡΩΣΗ ΕΚΠ/ΜΑΤΩΝ 18%	315.00	
	ΠΑ 22 50.00.00	ΑΦΟΙ ΠΛΗΤΕΙΑ Ο.Ε.		2,065.00
		Μεταφορά	27,855.56	27,855.56

Κατάσταση Ημερήσιας Κίνησης (ΜΑ, ΝΒ, ΠΑ, ΠΠ, ΞΥ, ΤΑ) (Από 01/01/02 έως 01/07/02)

Ημερ/ν(α) Α/Α	Παραστατικό Νομολογίας (Αιτιολογία)	Περιγραφή	Χρέωση	Πίστωση
06/02/02 000022	ΞΥ 31.04.00	Μεταφορά ΑΠΘ.ΑΝΔΡΙΟΝ.ΞΙΤΑ Ο.Ε. Α.28/02	27,855.56	27,855.56
	ΜΕΤΑΦΟΡΑ ΛΟΓ/ΣΜΩΝ		900.00	
	ΞΥ 31.00.00	ΑΦΘ.ΑΝΔΡΙΟΝ.ΞΙΤΑ ΟΕ Α.28/02		900.00
06/02/02 000023	ΤΑ 22 38.00.00	ΜΕΤΡΗΤΑ		1,165.00
	ΕΞΘΛ.ΤΙΜΟΛΟΓΙΟΥ	ΕΞΘΛ.ΤΙΜΟΛΟΓΙΟΥ		
	ΤΑ 22 31.04.00	ΑΠΘ.ΑΝΔΡΙΟΝ.ΞΙΤΑ Ο.Ε. Α.28/02		900.00
	ΤΑ 22 50.00.00	ΑΦΘΙ ΠΑΝΙΤΕΑ Ο.Ε.	2,065.00	
11/02/02 000024	ΠΠ 12 30.00.00	Κ.ΚΟΥΝΙΝΙΩΤΗΣ	1,923.40	
	Δ.Α.-Τ.Π.			
	ΠΠ 12 70.09.00	ΠΡΩΗΛΕΙΣ ΒΕΡΜΟΙΤΑΤΩΝ		1,630.00
	ΠΠ 12 54.00.70	ΩΠΑ ΕΚΡΟΣΗ ΕΜΠ/ΜΑΤΩΝ 18%		293.40
12/02/02 000025	ΤΑ 12 38.00.00	ΜΕΤΡΗΤΑ	1,731.06	
	ΕΞΘΛ.ΤΙΜΟΛΟΓΙΟΥ			
	ΤΑ 12 30.00.00	Κ.ΚΟΥΝΙΝΙΩΤΗΣ		1,731.06
12/02/02 000026	ΠΠ 12 70.09.98	ΕΚΠΤΩΣΕΙΣ ΒΕΡΜΟΙΤΑΤΩΝ	163.00	
	ΕΚΠΤΩΣΗ ΤΙΜΩΝ. 10%			
	ΠΠ 12 54.00.70	ΩΠΑ ΕΚΡΟΣΗ ΕΜΠ/ΜΑΤΩΝ 18%	29.34	
	ΠΠ 12 30.00.00	Κ.ΚΟΥΝΙΝΙΩΤΗΣ		192.34
13/02/02 000027	ΠΠ 20 30.00.04	Γ.ΓΚΟΤΣΗΣ	1,711.00	
	Τιμολόγιο			
	ΠΠ 20 70.08.00	ΠΡΩΗΛΕΙΣ ΠΡΙΣΤΩΝ Τ.Υ.ΘΟΥΡΥΘΡ.		1,450.00
	ΠΠ 20 54.00.70	ΩΠΑ ΕΚΡΟΣΗ ΕΜΠ/ΜΑΤΩΝ 18%		261.00
13/02/02 000028	ΞΥ 31.01.03	ΑΠΘ. Γ.ΓΚΟΤΣΗΣ Α.01/03	970.00	
	ΜΕΤΑΒΙΒΑΣΗ ΣΥΝ/ΚΗΣ	ΣΤΗΝ Ε.Τ.Ε.		
	ΞΥ 31.00.03	ΑΠΘ. Γ.ΓΚΟΤΣΗΣ Α.03/03		970.00
13/02/02 000029	ΤΑ 20 38.00.00	ΜΕΤΡΗΤΑ	855.50	
	ΕΞΘΛ.ΤΙΜΟΛΟΓ./ΣΥΝ/ΚΗ	ΑΠΘ.Γ.ΓΚΟΤΣΗΣ		
	ΤΑ 20 31.00.03	ΑΠΘ. Γ.ΓΚΟΤΣΗΣ Α.03/03	970.00	
	ΤΑ 20 30.00.04	Γ.ΓΚΟΤΣΗΣ		1,711.00
	ΤΑ 20 76.02.03	ΤΟΚΟΙ ΓΡΑΦΗ.ΕΙΣΠΡ. Γ.ΓΚΟΤΣΗΣ		114.50
14/02/02 000030	ΤΑ 38.00.00	ΜΕΤΡΗΤΑ		236.00
	ΕΞΘΛΩΜΗ ΛΟΓ/ΣΜΟΥ	Ο.Τ.Ε.		
	ΤΑ 53.98.00	Ο.Τ.Ε.	236.00	
14/02/02 000031	ΞΥ 62.03.00	ΤΗΛΕΦΩΝΙΚΑ-ΤΗΛΕΓΡΑΦΙΚΑ	200.00	
	ΛΟΓ/ΣΜΟΣ Ο.Τ.Ε.			
	ΞΥ 54.00.29	ΩΠΑ ΟΠΑΝΩΝ - ΕΞΘΛΩΝ	36.00	
	ΞΥ 53.98.00	Ο.Τ.Ε.		236.00
16/02/02 000032	ΞΥ 19 14.09.00	"AIR-CONDITION"	850.00	
	Δ.Α.-Τ.Π.			
	ΞΥ 19 54.00.28	ΩΠΑ ΕΙΣΡΟΣΗ ΠΑΓΙΩΝ ΣΤΟΙΧ.18%	153.60	
		Μεταφορά	40,648.86	39,645.86

Κατάσταση Ημερήσιας Κίνησης (ΠΑ,ΜΠ,ΠΑ,ΠΡ,ΣΥ,ΤΑΙ) (Από 01/01/02 έως 01/07/02)

Ημερ/Υδα Α/Α	Παραστατικό Απογραφισμός (Α ι τ ι α λ ο γ ο α)	Π ε ρ ι γ ρ α φ ή	Χρέωση	Πίστωση
	ΣΥ 19 50.08.00	Μεταφορά Τ.ΤΕΡΠΟΣ	40,648.86	39,645.86 1,003.00
16/02/02 000033	ΣΥ 4331455 50.08.00	Τ.ΤΕΡΠΟΣ	1,003.00	
	ΕΠΙΤΑΓΗ ΑΠΟΘ.Τ.ΤΕΡΠΟΥ Α.02/03			
	ΣΥ 4331465 53.90.00	ΕΠΙΤΑΓΗ ΑΠΟΘ. Τ.ΤΕΡΠΟΥ Α.02/03		1,003.00
20/02/02 000034	ΤΑ 18 38.00.00	ΜΕΤΡΗΤΑ		646.96
	ΕΠΙΤΑΓΗ ΠΛΗΡΩΜΗΣ			
	ΤΑ 18 51.00.03	ΕΚΔΟΣΗ Β.ΒΑΣΙΛΑΚΟΥ Α.20/02	646.96	
22/02/02 000035	ΣΥ 62.05.01	ΑΕΦΑΛΙΣΤΡΑ ΜΕΤΑΦΟΡΙΚΩΝ ΚΕΣΩΝ	150.00	
	ΤΑΚΤΟΠΟΙΗΣΗ ΕΞΟΦΛΩΝ			
	ΣΥ 36.00.00	ΑΕΦΑΛΙΣΤΡΑ		150.00
25/02/02 000036	ΤΑ 38.00.00	ΜΕΤΡΗΤΑ		358.90
	ΑΠΟΘΕΗ ΦΠΑ	ΙΑΝΟΥΑΡΙΟΥ 2003		
	ΤΑ 54.00.99	ΑΠΟΘΕΗ-ΕΚΚΑΘΑΡΙΣΗ ΦΠΑ	358.90	
26/02/02 000037	ΤΑ 33342529 38.00.00	ΜΕΤΡΗΤΑ	625.40	
	ΕΙΣΠΡΑΞΗ ΕΠΙΤ.ΕΚΔΟΣΗΣ Κ.ΚΟΛΟΚΥΒΑ			
	ΤΑ 33342529 33.90.00	ΕΠΙΤΑΓΗ ΕΚΔ.Κ.ΚΟΛΟΚΥΒΑ Α.28/02		625.40
27/02/02 000038	ΤΑ 20 38.00.00	ΜΕΤΡΗΤΑ		2,535.99
	ΕΠΙΤΑΓΗ ΠΛΗΡΩΜΗΣ			
	ΤΑ 20 53.00.00	ΑΠΟΘΕΧΕΙ ΕΜΠΙΣΘΟΥ ΠΡΟΨΩΠΙΚΟΥ	2,535.99	
27/02/02 000039	ΣΥ 50.00.00	ΤΑΚΤΙΚΕΣ ΑΠΟΘΕΧΕΙ	3,040.00	
	ΚΑΤΑΣΤΑΣΗ ΚΙΣΘΟΘΕΣΙΑΣ ΦΕΒΡΟΥΑΡΙΟΥ			
	ΣΥ 60.03.00	ΕΡΓΟΔΟΤΙΚΕΣ ΕΙΣΠΡΑΞΕΙΣ ΙΚΑ	649.98	
	ΣΥ 53.00.00	ΑΠΟΘΕΧΕΙ ΕΜΠΙΣΘΟΥ ΠΡΟΨΩΠΙΚΟΥ		2,535.99
	ΣΥ 54.03.00	Φ.Π.Υ.		20.65
	ΣΥ 55.00.00	ΑΦ'ΕΛΙΜΟΣ ΤΡΕΧΟΥΣΑΣ ΚΙΝΗΣΕΩΣ		1,333.34
28/02/02 000040	ΣΥ 54.00.70	ΦΠΑ ΕΚΡΟΝΗ ΕΜΠ/ΝΑΤΩΝ 18%	525.06	
	ΕΚΚΑΘΑΡΙΣΗ ΦΠΑ	ΦΕΒΡΟΥΑΡΙΟΥ		
	ΣΥ 54.00.20	ΦΠΑ ΕΙΣΠΡΟΝ ΕΜΠ/ΝΑΤΩΝ 18%		315.00
	ΣΥ 54.00.28	ΦΠΑ ΕΙΣΠΡΟΝ ΠΑΓΙΩΝ ΣΤΟΙΧ.18%		153.00
	ΣΥ 54.00.29	ΦΠΑ ΔΑΠΑΝΩΝ - ΕΞΟΦΛΩΝ		36.00
	ΣΥ 54.00.99	ΑΠΟΘΕΗ-ΕΚΚΑΘΑΡΙΣΗ ΦΠΑ		21.06
01/03/02 000041	ΣΥ 38.03.00	ΚΑΤΑΘΕΣΕΙΣ ΣΤΗΝ Ε.Τ.Ε.	970.00	
	ΠΙΝΑΚΙΟ Ε.Τ.Ε.			
	ΣΥ 31.01.03	ΑΠΟΘ. Γ.ΓΚΟΤΣΗ Α.01/03		970.00
01/03/02 000042	ΣΥ 53.90.00	ΕΠΙΤΑΓΗ ΑΠΟΘ. Τ.ΤΕΡΠΟΥ Α.02/03	1,003.00	
	ΠΙΝΑΚΙΟ Ε.Τ.Ε.			
	ΣΥ 38.03.00	ΚΑΤΑΘΕΣΕΙΣ ΣΤΗΝ Ε.Τ.Ε.		1,003.00
04/03/02 000043	ΤΑ 40 38.00.00	ΜΕΤΡΗΤΑ		300.90
	ΕΞΟΦΛ.ΤΙΝΟΠΟΙΟΥ			
		Μεταφορά	52,357.15	52,658.05

Κατάσταση Ημερήσιας Κίνησης (ΠΑ, ΜΠ, ΠΑ, ΠΠ, ΕΥ, ΤΑ) (Από 01/01/02 έως 01/07/02)

Ημερ/νία Α/Α	Παραστατικό Λογαριασμός (Α ε τ ι ο λ ο γ ο)	Περιγραφή	Χρέωση	Πίστωση
		Μεταφορά	52,357.15	52,658.05
	ΤΑ 40 53.98.04	Π.ΠΑΤΥΚΡΕΤΑΕ (ΒΕΝΖΙΝΑΔ.)	300.90	
04/03/02 000044	ΕΥ 40 64.00.00	ΕΞΟΔΑ ΚΙΝΗΣΕΩΣ ΜΕΤΑΚΡ.ΜΕΙΩΝ	255.00	
	Δ.Α.-Τ.Π.			
	ΕΥ 40 54.00.29	ΦΠΑ ΘΑΡΑΝΩΝ - ΕΞΟΔΩΝ	45.90	
	ΕΥ 40 53.98.04	Π.ΠΑΤΥΚΡΕΤΑΕ (ΒΕΝΖΙΝΑΔ.)		300.90
08/03/02 000045	ΤΑ 38.00.00	ΜΕΤΡΗΤΑ	2,400.00	
	ΠΡΟΞΕΩΜΑ ΕΥΝΑΛΛ/ΚΩΝ	ΑΠΘΔ.ΓΙΑΡΗΘΠ./ΚΟΛΟΚ.		
	ΤΑ 65.02.00	ΠΡΟΞΕΩΜΑ ΤΟΚΟΙ ΔΕΞΩΔΑ ΤΡΑΠΕΖΩΝ	100.00	
	ΤΑ 31.05.01	ΑΠΘΔ. ΑΦΟΙ ΓΙΑΡΗΘΠΟΥΔΙ Α.25/4		1,500.00
	ΤΑ 31.05.02	ΑΠΘΔ. Κ.ΚΩΔΟΥΒΑ Α.26/04		1,000.00
12/03/02 000046	ΜΠ 42 30.00.02	ΑΝΘΡΩΠΟΥΔΩΣ & ΣΙΑ Ο.Ε.	169.92	
	Δ.Α.-Τ.Π.			
	ΜΠ 42 70.03.00	ΠΩΛΗΣΕΙΣ ΛΑΜΠΩΝ		88.00
	ΜΠ 42 70.04.00	ΠΩΛΗΣΕΙΣ ΝΤΟΥΙ ΡΟΡΣΕΑ.		56.00
	ΜΠ 42 54.00.70	ΦΠΑ ΕΚΡΩΝ ΕΜΠ/ΜΑΤΩΝ 18%		25.92
15/03/02 000047	ΜΠ 45 30.00.05	Π.ΠΡΑΞΙΝΟΣ	2,301.00	
	Δ.Α.-Τ.Π.			
	ΜΠ 45 70.00.00	ΠΩΛΗΣΕΙΣ ΚΑΡΩΔΙΩΝ		1,950.00
	ΜΠ 45 54.00.70	ΦΠΑ ΕΚΡΩΝ ΕΜΠ/ΜΑΤΩΝ 18%		351.00
15/03/02 000048	ΕΥ 3326542 33.90.01	ΕΠΙΤ.ΕΚΔΟΣΗΣ Π.ΠΡΑΞΙΝΟΥ Α.4/4	2,301.00	
	ΕΠΙΤΑΦΗ ΕΚΔ.	Π.ΠΡΑΞΙΝΟΥ Α.04/04		
	ΕΥ 3326542 30.00.05	Π.ΠΡΑΞΙΝΟΣ		2,301.00
20/03/02 000049	ΕΥ 38.03.01	ΚΑΤΑΒΕΣΕΙΣ ΣΤΗΝ ΤΡΑΠ.ΕΡΓΑΣΙΑΣ	169.92	
	ΔΙΝΑΚΙΔ ΤΡΑΠΕΖΑ	ΕΡΓΑΣΙΑΣ		
	ΕΥ 30.00.02	ΑΝΘΡΩΠΟΥΔΩΣ & ΣΙΑ Ο.Ε.		169.92
21/03/02 000050	ΤΑ 38.00.00	ΜΕΤΡΗΤΑ		259.60
	ΕΞΟΜΜΗΔΗ ΑΦΓ/ΣΜΟΥ	Ο.Ε.Η.		
	ΤΑ 53.98.01	Ο.Ε.Η.	259.60	
21/03/02 000051	ΕΥ 62.98.00	ΦΩΤΙΣΜΟΣ (ΜΕΘΩ ΗΛΕΚΤΡΙΚ.ΕΝΕΡΓ.)	220.00	
	ΑΦΓ/ΣΜΟΣ Ο.Ε.Η.			
	ΕΥ 63.04.00	ΤΕΛΗ ΚΑΒΑΡΙΟΤΗΤΑΣ & ΦΩΤΙΣΜΟΥ	32.00	
	ΕΥ 54.00.29	ΦΠΑ ΘΑΡΑΝΩΝ - ΕΞΟΔΩΝ	17.60	
	ΕΥ 53.98.01	Ο.Ε.Η.		259.60
26/03/02 000052	ΤΑ 38.00.00	ΜΕΤΡΗΤΑ		21.06
	ΑΠΘΔΣΗ ΦΠΑ	ΦΕΒΡΟΥΑΡΙΟΥ		
	ΤΑ 54.00.99	ΑΠΘΔΣΗ-ΕΚΚΑΒΑΡΙΣΗ ΦΠΑ	21.06	
28/03/02 000053	ΤΑ 32 38.00.00	ΜΕΤΡΗΤΑ		646.96
	ΑΠΘΔ.ΠΛΗΡΩΜΗΣ			
	ΤΑ 32 51.00.04	ΕΚΔΟΣΗΣ Β.ΒΑΣΙΛΑΚΟΥ Α.31/03	646.96	
30/03/02 000054	ΤΑ 40 38.00.00	ΜΕΤΡΗΤΑ		2,535.99
	ΕΝΤΑΦΜΑ ΠΛΗΡΩΜΗΣ			
		Μεταφορά	61,588.01	64,124.00

Κατάσταση Ημερήσιας Κίνησης (ΚΑ,ΚΠ,ΝΑ,ΟΠ,ΕΥ,ΤΑ) (Από 01/01/02 έως 01/07/02)

Ημερ/νία Α/Α	Παραστατικό	Λογαριασμός (Αντιλογιστικά)	Περιγραφή	Χρέωση	Πίστωση
	ΤΑ 40	53.00.00	Κεταφορά ΑΠΘΩΧΕΣ ΕΜΠΙΣΤΟΥ ΠΡΟΣΩΠΙΚΟΥ	61,588.01 2,535.99	64,124.00
30/03/02 000055	ΕΥ	54.00.70	ΦΠΑ ΕΚΡΟΣΗ ΕΜΠΙΜΑΤΩΝ 18% ΜΑΡΤΙΟΥ	376.92	
	ΕΥ	54.00.29	ΦΠΑ ΔΑΠΑΝΩΝ - ΕΞΟΔΩΝ		63.50
	ΕΥ	54.00.99	ΑΠΘΩΧΗ-ΕΚΚΑΒΑΡΙΣΗ ΦΠΑ		315.42
30/03/02 000056	ΕΥ	60.00.00	ΤΑΚΤΙΚΕΣ ΑΠΘΩΧΕΣ	3,049.70	
	ΕΥ	60.03.00	ΚΑΤΑΕΣΤΑΣΗ ΜΙΣΘΩΣΙΑΣ ΜΑΡΤΙΟΥ	849.98	
	ΕΥ	53.00.00	ΕΡΓΩΣΤΙΚΕΣ ΕΙΣΦΟΡΕΣ ΙΚΑ		2,535.99
	ΕΥ	54.03.00	ΑΠΘΩΧΕΣ ΕΜΠΙΣΤΟΥ ΠΡΟΣΩΠΙΚΟΥ		20.65
	ΕΥ	55.00.00	Φ.Μ.Υ.		1,333.34
02/04/02 000057	ΜΑ 48	20.04.01	ΑΓΟΡΕΣ ΝΤΟΥΙ ΡΟΡΣΕΛ.	45.00	
			ΤΙΜ.ΠΡΟΣΦΕΡΣ		
	ΜΑ 48	20.09.01	ΑΓΟΡΕΣ ΘΕΡΜΟΣΤΑΤΩΝ	960.00	
	ΜΑ 48	54.00.20	ΦΠΑ ΕΙΣΡΟΣΗ ΕΜΠΙΜΑΤΩΝ 18%	180.90	
	ΜΑ 48	50.00.01	Ν.ΝΙΚΟΥ		1,185.90
02/04/02 000058	ΤΑ 48	38.00.00	ΜΕΤΡΗΤΑ		1,185.90
			ΕΞΟΦΛ.ΤΙΜΟΛΟΓΙΟΥ		
	ΤΑ 48	50.00.01	Ν.ΝΙΚΟΥ	1,185.90	
03/04/02 000059	ΕΥ	51.00.00	ΕΚΔΟΣΗ Ν.ΝΙΚΟΥ Δ.03/04	1,500.00	
			ΤΡΑΠ.ΕΡΓΑΣΙΑΣ		
	ΕΥ	38.03.01	ΚΑΤΑΘΕΣΕΙΣ ΣΤΗΝ ΤΡΑΠ.ΕΡΓΑΣΙΑΣ		1,500.00
04/04/02 000060	ΕΥ	33.91.01	ΕΠΙΤ.ΚΑΒΥΣΤ. Π.ΠΡΑΣΙΝΟΥ Δ.4/4	2,301.00	
			ΑΚΑΝΥΠΤΗ ΕΠΙΤΑΓΗ		
	ΕΥ	33.90.01	ΕΠΙΤ.ΕΚΔΟΣΗ Π.ΠΡΑΣΙΝΟΥ Δ.4/4		2,301.00
09/04/02 000061	ΕΥ	14.03.00	Η/Υ "IBM"	197.50	
			ΚΕΡΟΣ ΑΠΘ ΕΚΠΟΙΗΣΗ Η/Υ "IBM"		
	ΕΥ	81.03.04	ΚΕΡΟΣ ΑΠΘ ΕΚΠΟΙΗΣΗ ΕΠΙΠ.Μ.Ε.Ε.		197.50
09/04/02 000062	ΠΑ 50	14.03.02	Η/Υ "SAMSUNG"	2,800.00	
			Δ.Α.-Τ.Π.		
	ΠΑ 50	54.00.28	ΦΠΑ ΕΙΣΡΟΣΗ ΠΑΓΩΝ ΣΤΟΙΧ.18%	504.00	
	ΠΑ 50	50.08.01	Β.ΒΛΑΧΑΚΗΣ		3,304.00
09/04/02 000063	ΕΥ	14.99.03	ΑΠΘΣΒ/ΗΘΙ Η/Υ	347.50	
			ΜΕΤΑΦΟΡΑ ΑΠΘΣΒ.		
	ΕΥ	14.03.00	Η/Υ "IBM"		347.50
09/04/02 000064	ΤΑ 50	38.00.00	ΜΕΤΡΗΤΑ		1,711.00
			ΕΞΟΦΛ.ΤΙΜΟΛΟΓΙΟΥ		
	ΤΑ 50	50.08.01	Β.ΒΛΑΧΑΚΗΣ	1,711.00	
09/04/02 000065	ΕΥ 51	50.08.01	Β.ΒΛΑΧΑΚΗΣ	1,593.00	
			Δ.Α.-Τ.Π.		
			Κεταφορά	81,716.70	80,123.70

Κατάσταση Ημερήσιας Κίνησης (ΠΑ, ΚΠ, ΠΑ, ΠΠ, ΕΥ, ΤΑ) (Από 01/01/02 έως 01/07/02)

Ημερ/νία Α/Α	Παραστατικό Λογαριασμός (Αιτιολογία)	Περιγραφή	Χρέωση	Πίστωση
		Μεταφορά	81,716.70	80,123.70
	ΕΥ 51	14.03.00	Η/Υ "ΙΒΜ"	1,350.00
	ΕΥ 51	54.00.28	ΦΠΑ ΕΙΣΡΟΩΝ ΠΑΓΙΩΝ ΣΤΟΙΧ.18%	243.00
09/04/02 000066	ΕΥ	66.04.03	ΑΠΟΣΒΕΣΕΙΣ Η/Υ	37.50
		ΥΠΟΛ.ΑΠΟΣΒ.1500*10%*3/12		
	ΕΥ	14.99.03	ΑΠΟΣΒ/ΜΟΙ Η/Υ	37.50
15/04/02 000067	ΤΑ	38.00.00	ΜΕΤΡΗΤΑ	177.00
		ΕΞΟΦΛΗΣΗ ΛΟΓ/ΣΜΟΥ	0.Τ.Ε.	
	ΤΑ	53.98.00	0.Τ.Ε.	177.00
15/04/02 000068	ΕΥ	62.03.00	ΤΗΛΕΦΩΝΙΚΑ-ΤΗΛΕΓΡΑΦΙΚΑ	150.00
		ΛΟΓ/ΣΜΟΣ 0.Τ.Ε.		
	ΕΥ	54.00.29	ΦΠΑ ΔΑΠΑΝΩΝ - ΕΞΟΦΛΗ	27.00
	ΕΥ	53.98.00	0.Τ.Ε.	177.00
16/04/02 000069	ΠΠ 55	30.00.01	Κ.ΚΟΛΟΚΥΒΑΣ	1,539.90
		0.Α.-Τ.Π.		
	ΠΠ 55	70.05.00	ΠΩΛΗΣΕΙΣ ΠΙΝΑΚΩΝ "ΦΩΤΑ"	110.00
	ΠΠ 55	70.09.00	ΠΩΛΗΣΕΙΣ ΘΕΡΜΟΣΤΑΤΩΝ	489.00
	ΠΠ 55	70.10.00	ΠΩΛΗΣΕΙΣ ΦΩΤΟΚΥΤΤΑΡΩΝ	706.00
	ΠΠ 55	54.00.70	ΦΠΑ ΕΚΡΩΣΗ ΕΜΠΛΗΜΑΤΩΝ 18%	234.90
16/04/02 000070	ΤΑ 55	38.00.00	ΜΕΤΡΗΤΑ	539.90
		ΕΞΟΦΛ.ΤΙΜΟΛΟΓΙΟΥ//ΑΡ.ΕΠ.4456624		
	ΤΑ 55	33.90.02	ΕΠΙΤ.ΕΚΘΩΣΗΣ Κ.ΚΟΛΟΚΥΒΑ Α.15/5	1,000.00
	ΤΑ 55	30.00.01	Κ.ΚΟΛΟΚΥΒΑΣ	1,539.90
19/04/02 000071	ΕΥ	63.03.01	ΑΥΤΟΚΙΝΗΤΩΝ ΦΟΡΤΗΓΩΝ	260.00
		ΤΡΙΠΛΟΤΥΠΑ	Κ.Ε.Σ.Υ.Ο.	
	ΕΥ	54.05.00	ΦΟΡΤΗΓΟΥ MERCEDES	140.00
	ΕΥ	54.05.01	ΗΜΙΦΟΡΤΗΓΟΥ "ΤΟΥΤΑ"	120.00
25/04/02 000072	ΤΑ	38.00.00	ΜΕΤΡΗΤΑ	313.42
		ΑΠΟΣΒΗ ΦΠΑ ΜΑΡΤΙΟΥ		
	ΤΑ	54.00.99	ΑΠΟΣΒΗ-ΕΚΚΑΘΑΡΙΣΗ ΦΠΑ	313.42
26/04/02 000073	ΕΥ	31.05.01	ΑΠΟΔ. ΑΦΟΙ ΓΙΑΝΝΟΠΟΥΛΟΙ Α.25/4	1,500.00
		ΜΕΤΑΦ.ΛΟΓ/ΣΜΩΝ		
	ΕΥ	31.05.02	ΑΠΟΔ. Κ.ΚΟΛΟΚΥΒΑ Α.26/04	1,000.00
	ΕΥ	31.00.01	ΑΠΟΔ.ΑΦΟΙ ΓΙΑΝΝΟΠΟΥΛΟΙ Α.25/04	1,500.00
	ΕΥ	31.00.02	ΑΠΟΔ.Κ.ΚΟΛΟΚΥΒΑ Α.26/04	1,000.00
26/04/02 000074	ΕΥ 58	51.00.01	ΕΚΘΩΣΗ Β.ΒΑΣΣΙΑΚΟΥ ΑΛΕΞΗΣ 27/4	2,000.00
		ΕΝΤΑΘΜΑ ΠΑΡΩΜΗΣ		
	ΕΥ 58	36.03.00	ΚΑΤΑΒΕΣΕΙΣ ΣΤΗΝ Ε.Τ.Ε.	2,000.00
27/04/02 000075	ΕΥ	33.95.00	ΕΝΔΙΚΙΑΣΤΗΣ Κ.ΚΟΚΛΑΣ	1,367.52
		ΕΝΔΙΚΙΟ ΝΗΩΝ	ΑΓΡΙΛΙΟΥ-ΙΟΥΝΙΟΥ	
	ΕΥ	75.05.00	ΕΝΔΙΚΙΟ ΚΑΤΑΣΤΗΜΑΤΟΣ	1,320.00
			Μεταφορά	91,628.94
				91,581.42

Κατάσταση Ημερήσιας Κίνησης (ΠΑ, ΜΠ, ΠΑ, ΠΠ, ΕΥ, ΤΑ) (Από 01/01/02 έως 01/07/02)

Ημερ/ν(α) Α/Α	Παραστατικό Νομολογίας (Αιτιολογία)	Περιγραφή	Χρέωση	Πίσωση	
	ΕΥ	54.09.05	Μεταφορά ΧΑΡΤΟΧΡΗΜ & ΘΡΑ ΕΙΣΘΗΜ.ΟΙΚΟΔ.	91,628.94	91,521.42 47.52
27/04/02 000076	ΤΑ 13	38.00.00	ΜΕΤΡΗΤΑ	1,367.52	
		ΑΠΟΔ.ΕΝΔΙΚΙΟΥ			
	ΤΑ 13	33.95.00	ΕΝΔΙΚΙΑΣΤΗΣ Κ.ΚΟΚΛΑΣ		1,367.52
29/04/02 000077	ΤΑ 60	38.00.00	ΜΕΤΡΗΤΑ		2,535.99
		ΕΝΤΑΛΜΑ ΠΑΡΩΡΗΣ			
	ΤΑ 60	53.00.00	ΑΠΟΘΥΧΕΣ ΕΜΙΣΕΘΥ ΠΡΟΩΠΙΚΟΥ	2,535.99	
29/04/02 000078	ΕΥ	60.00.00	ΤΑΚΤΙΚΕΣ ΑΠΟΘΥΧΕΣ	3,040.00	
		ΚΑΤΑΣΤΑΣΗ	ΜΙΣΘΩΣΕΙΣ ΑΠΡΙΛΙΟΥ		
	ΕΥ	60.03.00	ΕΡΓΟΔΟΤΙΚΕΣ ΕΙΣΦΟΡΕΣ ΠΑ	849.98	
	ΕΥ	53.00.00	ΑΠΟΘΥΧΕΣ ΕΜΙΣΕΘΥ ΠΡΟΩΠΙΚΟΥ		2,535.99
	ΕΥ	54.03.00	Φ.Μ.Υ.		28.65
	ΕΥ	55.00.00	ΛΟΓ/ΕΜΦΣ ΤΡΕΧΟΥΣΑΣ ΚΙΝΗΣΕΩΣ		1,333.34
30/04/02 000079	ΕΥ	54.00.70	ΠΑ ΕΚΡΟΣΗ ΕΜΠ/ΜΑΤΩΝ 18%	234.90	
		ΕΚΚΑΘΑΡΙΣΗ ΦΠΑ	ΑΠΡΙΛΙΟΥ		
	ΕΥ	54.00.99	ΑΠΟΘΥΧΕΣ-ΕΚΚΑΘΑΡΙΣΗ ΦΠΑ	234.00	
	ΕΥ	54.00.20	ΠΑ ΕΙΣΡΟΣΗ ΕΜΠ/ΜΑΤΩΝ 18%		180.90
	ΕΥ	54.00.28	ΠΑ ΕΙΣΡΟΣΗ ΠΑΓΙΩΝ ΣΥΟΙΧ.18%		261.00
	ΕΥ	54.00.29	ΠΑ ΔΑΠΑΝΩΝ - ΕΞΟΔΩΝ		27.00
04/05/02 000080	ΜΠ 60	30.00.03	ΑΦΟΙ ΓΙΑΝΝΟΠΟΥΛΟΙ	1,309.80	
		Ο.Α.-Τ.Π.			
	ΜΠ 60	70.07.00	ΠΩΛΣΕΙΣ ΠΡΙΖΩΝ ΤΗΛΕΦ.ΡΣΤΙ		530.00
	ΜΠ 60	70.08.00	ΠΩΛΣΕΙΣ ΠΡΙΖΩΝ Τ.Υ.ΔΟΥΡΥΦΟΡ.		580.00
	ΜΠ 60	54.00.70	ΠΑ ΕΚΡΟΣΗ ΕΜΠ/ΜΑΤΩΝ 18%		199.80
04/05/02 000081	ΤΑ 60	38.00.00	ΜΕΤΡΗΤΑ	1,309.80	
		ΕΞΟΜ.ΤΗΛΟΛΟΓΙΟΥ			
	ΤΑ 60	30.00.03	ΑΦΟΙ ΓΙΑΝΝΟΠΟΥΛΟΙ		1,309.80
06/05/02 000082	ΠΑ 72	20.05.01	ΑΓΟΡΕΣ ΠΙΝΑΚΩΝ "ΦΩΤΚΑ"	111.00	
		Ο.Α.-Τ.Π.			
	ΠΑ 72	54.00.20	ΠΑ ΕΙΣΡΟΣΗ ΕΜΠ/ΜΑΤΩΝ 18%	19.98	
	ΠΑ 72	50.00.03	Φ.ΦΩΤΟΥ		130.98
08/05/02 000083	ΤΑ 72	38.00.00	ΜΕΤΡΗΤΑ		117.88
		ΕΞΟΜ.ΤΗΛΟΛΟΓΙΟΥ			
	ΤΑ 72	50.00.03	Φ.ΦΩΤΟΥ	117.88	
09/05/02 000084	ΠΑ 10	30.00.03	Φ.ΦΩΤΟΥ	13.10	
		ΠΙΣΤΩΤΙΚΟ ΤΙΜΩΝ.			
	ΠΑ 10	20.05.03	ΕΚΠΩΣΕΙΣ ΠΙΝΑΚΩΝ "ΦΩΤΚΑ"		11.10
	ΠΑ 10	54.00.20	ΠΑ ΕΙΣΡΟΣΗ ΕΜΠ/ΜΑΤΩΝ 18%		2.00
13/05/02 000085	ΕΥ	45.10.00	ΔΑΝΕΙΑ ΣΤΗΝ Ε.Τ.Ε.	1,700.00	
		ΠΙΝΑΚΙΟ Ε.Τ.Ε.-ΚΑΤΑΒΟΛΗ ΔΟΣΗΣ ΔΑΝΕΙΟΥ			
		Μεταφορά	104,472.89	102,772.89	

Κατάσταση Βεβαιώσεων Κίνησης (ΝΑ,ΝΗ,ΝΑ,ΝΗ,ΕΥ,ΤΑ) (Από 01/01/02 έως 01/07/02)

Ημερ/νία Α/Α	Παραστατικό	Λογαριασμός (Α ι τ τ ο λ ο γ ο ι σ ι)	Π ε ρ ι γ ρ α φ ή	Χρέωση	Πίστωση
	ΕΥ	38.03.00	Μεταφορά ΚΑΤΑΒΕΒΕΙΣ ΣΤΗΝ Ε.Τ.Ε.	104,472.89	102,772.89 1,700.00
15/05/02 000086	ΤΑ	38.00.00 ΠΙΝΑΚΙΣ Ε.Τ.Ε.	ΜΕΤΡΗΤΑ	1,000.00	
	ΤΑ	33.90.92	ΕΠΙΤ.ΕΚΔΟΣΗ Κ.ΚΟΔΙΚΥΒΑ Α.15/5		1,000.00
17/05/02 000087	ΤΑ	38.00.00	ΜΕΤΡΗΤΑ		188.80
	ΤΑ	53.98.01	ΕΞΟΦΛΗΣΗ ΛΟΓ/ΣΜΟΥ Δ.Σ.Η. Δ.Ε.Η.	188.80	
17/05/02 000088	ΕΥ	62.98.00	ΦΩΤΙΣΜΟΣ (ΓΩΝΗ ΗΛΕΚΤΡΙΚ.ΕΝΕΡΓ.)	160.00	
	ΕΥ	63.04.00	ΤΕΛΗ ΚΑΒΑΡΙΟΤΗΤΑΣ & ΦΩΤΙΣΜΟΥ	15.00	
	ΕΥ	54.00.29	ΓΙΑ ΔΑΠΑΝΩΝ - ΕΞΟΦΛΗ	12.80	
	ΕΥ	53.98.01	Δ.Ε.Η.		188.80
20/05/02 000089	ΤΑ 30	38.00.00	ΜΕΤΡΗΤΑ		118.00
	ΤΑ 30	53.98.05	ΕΞΟΦΛ.ΤΙΜΟΛΟΓΙΟΥ Τ.ΤΑΞΟΠΟΥΛΟΥ (ΚΑΒΑΡΙΣΤΡΙΑ)	118.00	
20/05/02 000090	ΕΥ 30	64.98.05	ΕΞΟΦΛ ΔΙΑΧΩΡΩΝ ΤΡΙΤΩΝ	100.00	
	ΕΥ 30	54.00.29	ΓΙΑ ΔΑΠΑΝΩΝ - ΕΞΟΦΛΗ	18.00	
	ΕΥ 30	53.98.05	Τ.ΤΑΞΟΠΟΥΛΟΥ (ΚΑΒΑΡΙΣΤΡΙΑ)		118.00
22/05/02 000091	ΠΗ 22	70.08.95	ΕΠΙΣΤΡΩΣΕΙΣ ΠΡΙΖΩΝ Τ.Υ.ΔΟΥΡΥΦΩΡ.	116.00	
	ΠΗ 22	54.00.70	ΓΙΑ ΕΚΠΩΣΗ ΕΜΠΛΗΜΑΤΩΝ 18%	20.88	
	ΠΗ 22	30.00.03	ΑΛΟΙ ΓΙΑΝΝΟΠΟΥΛΟΥ		136.88
24/05/02 000092	ΕΥ	44.11.00	Β.ΒΛΑΧΟΣ	160.00	
	ΕΥ	30.97.00	ΤΑΚΤΟΠΟΙΗΣΗ ΛΟΓ/ΣΜΟΥ Β.ΒΛΑΧΟΣ		160.00
24/05/02 000093	ΕΥ	81.02.06	ΖΗΝΙΕΣ ΑΠΟ ΑΝΕΠΙΔ.ΕΙΣΡ.ΑΝΑΙΤ.	160.00	
	ΕΥ	30.97.00	ΖΗΝΙΕΣ ΑΠΟ ΑΝΕΠΙΔ.ΕΙΣΡ.ΑΝΑΙΤ. Β.ΒΛΑΧΟΣ		160.00
27/05/02 000094	ΤΑ 63	38.00.00	ΜΕΤΡΗΤΑ		80.00
	ΤΑ 63	54.05.00	ΕΝΤΑΞΜΑ ΠΩΡΩΣΗΣ ΦΟΡΤΗΓΟΥ MERCEDES	45.00	
	ΤΑ 63	54.05.01	ΗΜΙ-ΦΟΡΤΗΓΟΥ "TOYOTA"	35.00	
27/05/02 000095	ΕΥ	54.05.00	ΦΟΡΤΗΓΟΥ MERCEDES	140.00	
	ΕΥ	54.05.01	ΠΙΝΑΚΙΣ ΤΡ.ΕΡΓΑΣΙΑΣ-ΠΩΡΩΣΗ Κ.Ε.Π.Υ.Δ. ΗΜΙ-ΦΟΡΤΗΓΟΥ "TOYOTA"	120.00	
	ΕΥ	38.03.01	ΚΑΤΑΒΕΒΕΙΣ ΣΤΗΝ ΤΡΑΠ.ΕΡΓΑΣΙΑΣ		260.00
29/05/02 000096	ΤΑ 68	38.00.00	ΜΕΤΡΗΤΑ		2,535.99
		ΕΝΤΑΞΜΑ ΠΩΡΩΣΗΣ			
			Μεταφορά	106,883.37	109,419.36

Κατάσταση Ημερήσιας Κίνησης (ΠΑ, ΚΑ, ΠΑ, ΠΑ, ΕΥ, ΤΑ) (Από 01/01/02 έως 01/07/02)

Ημερ/νία Α/Α	Παραστατικό	Λογαριασμός (Αιτιολογία)	Περιγραφή	Χρέωση	Πόσωση
	ΤΑ 68	53.00.00	Κεφαφορά ΑΠΟΣΧΕΣ ΕΜΠΛΕΘΟΥ ΠΡΟΣΩΠΙΚΟΥ	106,883.37 2,535.99	109,419.36
29/05/02 000097	ΕΥ	60.00.00	ΤΑΚΤΙΚΕΣ ΑΠΟΣΧΕΣ	3,840.00	
		ΚΑΤΑΣΤΑΣΗ	ΜΙΣΘΟΟΣΙΔΕ		
	ΕΥ	60.03.00	ΕΡΓΟΔΟΤΙΚΕΣ ΕΙΣΦΟΡΕΣ ΙΚΑ	849.98	
	ΕΥ	53.00.00	ΑΠΟΣΧΕΣ ΕΜΠΛΕΘΟΥ ΠΡΟΣΩΠΙΚΟΥ		2,535.99
	ΕΥ	54.03.00	Φ.Μ.Υ.		30.65
	ΕΥ	55.00.00	ΑΟΓ/ΣΙΜΟΣ ΤΡΕΧΟΥΣΕΣ ΚΙΝΗΣΕΙΣ		1,333.34
31/05/02 000098	ΕΥ	54.00.70	ΦΠΑ ΕΚΡΟΣΗ ΕΜΠΛΕΘΩΝ 18%	178.92	
		ΕΚΚΑΒΑΡΙΣΗ ΚΑΙ ΜΑΙΟΥ			
	ΕΥ	54.00.20	ΦΠΑ ΕΙΣΡΟΣΗ ΕΜΠΛΕΘΩΝ 10%		17.98
	ΕΥ	54.00.29	ΦΠΑ ΘΑΛΑΡΩΝ - ΕΞΟΔΩΝ		39.80
	ΕΥ	54.00.99	ΑΠΟΣΧΗ-ΕΚΚΑΒΑΡΙΣΗ ΚΑΙ		136.14
03/06/02 000099	ΚΑ 75	30.00.06	Β.ΒΙΒΛΙΟΙ	330.40	
		Ο.Α.-Τ.Π.			
	ΚΑ 75	72.28.00	ΠΡΩΧΕΙΣ ΑΣΦΗΤΩΝ ΚΙΒΩΤΙΩΝ		280.00
	ΚΑ 75	54.00.72	ΦΠΑ ΕΚΡΟΣΗ ΛΟΙΠΩΝ ΑΠΟΒΕΜΑΤΩΝ		50.40
03/06/02 000100	ΤΑ 75	38.00.00	ΜΕΤΡΗΤΑ	330.40	
		ΕΞΟΔΑ ΤΙΜΟΝΟΛΟΓΙΟΥ			
	ΤΑ 75	30.00.06	Β.ΒΙΒΛΙΟΙ		330.40
07/06/02 000101	ΤΑ 76	38.00.00	ΜΕΤΡΗΤΑ		90.00
		ΑΓΟΡΑ ΛΑΧΕΙΩΝ			
	ΤΑ	81.00.99	ΛΟΙΠΑ ΕΚΤΑΚΤΑ ΕΞΟΔΑ	90.00	
10/06/02 000102	ΤΑ 70	38.00.00	ΜΕΤΡΗΤΑ		400.00
		ΕΝΤΑΘ. ΠΛΗΡΩΜΕ			
	ΤΑ 70	33.00.00	ΠΡΟΚ/ΩΝ Α.ΑΦΡΑΝΗ	400.00	
15/06/02 000103	ΚΑ 78	20.07.01	ΑΓΟΡΕΣ ΠΡΙΖΩΝ ΤΗΛΕΦ. ΡΣ11	400.00	
		Ο.Α.-Τ.Π.			
	ΚΑ 78	54.00.20	ΦΠΑ ΕΙΣΡΟΣΗ ΕΜΠΛΕΘΩΝ 18%	72.00	
	ΚΑ 78	50.00.03	Φ.Μ.Υ.		472.00
18/06/02 000104	ΕΥ	01.02.00	ΕΜΠΛΕΜΑΤΑ Γ.ΓΚΟΤΕΣ	8.00	
		ΕΜΠΛΕΜΑΤΑ Γ.ΓΚΟΤΕΣ ΣΕ ΠΑΡΑΚΑΤΑΣΗΝ			
	ΕΥ	05.02.00	Γ.ΓΚΟΤΕΣ		8.00
18/06/02 000105	ΚΑ 80	30.00.04	Γ.ΓΚΟΤΕΣ	500.32	
		Ο.Α.-Τ.Π.			
	ΚΑ 80	70.07.00	ΠΡΩΧΕΙΣ ΠΡΙΖΩΝ ΤΗΛΕΦ. ΡΣ11		424.00
	ΚΑ 80	54.00.70	ΦΠΑ ΕΚΡΟΣΗ ΕΜΠΛΕΘΩΝ 18%		76.32
18/06/02 000106	ΤΑ 80	38.00.00	ΜΕΤΡΗΤΑ	500.32	
		ΕΞΟΔΑ ΤΙΜΟΝΟΛΟΓΙΟΥ			
	ΤΑ 80	30.00.04	Γ.ΓΚΟΤΕΣ		500.32
20/06/02 000107	ΤΑ	38.00.00	ΜΕΤΡΗΤΑ		141.60
		ΕΞΟΔΩΝ ΑΟΓ/ΕΜΟΥ	Ο.Τ.Ε.		
			Κεφαφορά	116,119.70	116,261.30

Κατάσταση Ημερήσιας Κίνησης (ΝΑ,ΚΗ,ΠΑ,ΠΙ,ΕΥ,ΤΑ) (Από 01/01/02 έως 01/07/02)

Ημερ/νία Α/Α	Παραστατικό Νομοσημίου (Αιτιολογία)	Περιγραφή	Χρέωση	Πίστωση	
	ΤΑ	53.98.00	Μεταφορά Ο.Τ.Ε.	116,119.70 141.60	116,261.30
20/06/02 000108	ΕΥ	62.03.00	ΤΗΛΕΦΩΝΙΚΑ-ΤΗΛΕΓΡΑΦΙΚΑ	120.00	
	ΕΥ	54.00.29	ΦΠΑ ΟΠΑΡΩΝ - ΕΞΟΔΩΝ	21.60	
	ΕΥ	53.98.00	Ο.Τ.Ε.		141.60
24/06/02 000109	ΤΑ 75	38.00.00	ΜΕΤΡΗΤΑ		1,000.00
	ΤΑ 75	51.00.02	ΕΚΔΟΣΗ ΑΦΟΙ ΠΑΝΙΤΣΑ ΔΗΣ.24/06	1,000.00	
26/06/02 000110	ΤΑ	38.00.00	ΜΕΤΡΗΤΑ	49,950.00	
	ΤΑ	81.03.99	ΛΟΙΠΑ ΕΚΤΑΚΤΑ ΚΕΡΔΗ		49,950.00
27/06/02 000111	ΤΑ 77	38.00.00	ΜΕΤΡΗΤΑ		6,985.25
	ΤΑ 77	54.03.00	Φ.Μ.Υ.	144.55	
	ΤΑ 77	55.00.00	ΛΟΓ/ΣΜΟΣ ΤΡΕΧΟΥΣΑΣ ΚΙΝΗΣΕΩΣ	6,841.70	
28/06/02 000112	ΤΑ 80	38.00.00	ΜΕΤΡΗΤΑ		2,135.99
	ΤΑ 80	53.00.00	ΑΦΟΔΟΣΧΕΙ ΕΜΠΙΣΤΕΥ ΠΡΟΣΩΠΙΚΟΥ	2,135.99	
28/06/02 000113	ΕΥ	60.00.00	ΤΑΚΤΙΚΕΣ ΑΦΟΔΟΣΧΕΙ	3,040.00	
	ΕΥ	50.03.00	ΜΙΣΘΟΔΟΣΙΑΣ ΙΟΥΝΙΟΥ	849.98	
	ΕΥ	53.00.00	ΑΦΟΔΟΣΧΕΙ ΕΜΠΙΣΤΕΥ ΠΡΟΣΩΠΙΚΟΥ		2,135.99
	ΕΥ	54.03.00	Φ.Μ.Υ.		20.65
	ΕΥ	55.00.00	ΛΟΓ/ΣΜΟΣ ΤΡΕΧΟΥΣΑΣ ΚΙΝΗΣΕΩΣ		1,333.34
	ΕΥ	33.00.00	ΠΡΟΚ/ΩΝ Α.ΑΦΡΑΜΗ		400.00
29/06/02 000114	ΕΥ	05.02.00	Γ.ΓΚΟΤΣΗΣ	8.00	
	ΕΥ	01.02.00	ΛΟΓ/ΣΜΟΣ ΤΑΞΕΩΣ		8.00
29/06/02 000115	ΤΑ 82	38.00.00	ΜΕΤΡΗΤΑ		5,572.00
	ΤΑ 82	50.00.01	Η.ΝΙΚΟΥ	2,100.00	
	ΤΑ 82	50.00.02	Β.ΒΑΣΙΛΑΚΟΣ	2,500.00	
	ΤΑ 82	50.00.03	Φ.ΑΝΤΟΥ	972.00	
29/06/02 000116	ΕΥ	50.00.00	ΑΦΟΙ ΠΑΝΙΤΣΑ Ο.Ε.	1,400.00	
	ΕΥ	38.03.01	ΠΙΝΑΚΙΟ ΤΡΑΠ.ΕΡΓΑΣΙΑΣ /ΠΛΗΡΩΜΗ ΠΑΝΙΤΣΑ		1,400.00
29/06/02 000117	ΕΥ	54.00.70	ΦΠΑ ΕΚΡΩΝ ΕΜΠΛΗΜΑΤΩΝ 18%	76.32	
	ΕΥ	54.00.72	ΦΠΑ ΕΚΡΩΝ ΛΟΙΠΩΝ ΑΠΟΒΕΜΑΤΩΝ	50.40	
	ΕΥ	54.00.20	ΦΠΑ ΕΙΣΡΩΝ ΕΜΠΛΗΜΑΤΩΝ 18%		72.00
			Μεταφορά	187,471.84	187,417.12

Κατάσταση Ημερήσιας Κίνησης (ΜΑ, ΜΒ, ΒΑ, ΒΠ, ΕΥ, ΤΑ) (Από 01/01/02 έως 01/07/02)

Χρησ/νέα Α/Α	Παραστατικό Λογαριασμός (Αιτιολογία)	Περιγραφή	Χρέωση	Πίστωση
		Μεταφορά	187,471.84	187,417.12
	ΕΥ 54.00.29	ΜΑ ΔΑΠΑΝΩΝ - ΕΞΟΔΩΝ		21.60
	ΕΥ 54.00.99	ΑΠΟΔΟΣΗ-ΕΚΚΑΒΑΡΙΣΗ ΜΑ		33.12
01/07/02 000118	ΕΥ 20.00.00	ΑΠΟΒΕΜΑΤΑ ΚΑΛΩΔΙΩΝ	7,755.00	
		ΜΕΤΑΦΟΡΑ ΑΠΟΒΕΜΑΤΩΝ ΤΕΛΟΥΣ ΣΤΟΝ Α.ΒΘ		
	ΕΥ 20.01.00	ΑΠΟΒΕΜΑΤΑ ΣΩΛΗΝΩΝ	800.00	
	ΕΥ 20.02.00	ΑΠΟΒΕΜΑΤΑ ΔΙΑΚΟΠΤΩΝ	3,759.00	
	ΕΥ 20.03.00	ΑΠΟΒΕΜΑΤΑ ΔΑΗΛΩΝ	140.00	
	ΕΥ 20.04.00	ΑΠΟΒΕΜΑΤΑ ΗΤΟΥΣ ΠΟΡΕΩΣ	93.00	
	ΕΥ 20.05.00	ΑΠΟΒΕΜΑΤΑ ΠΙΝΑΚΩΝ "ΦΩΤΙΚΑ"	721.50	
	ΕΥ 20.06.00	ΑΠΟΒΕΜΑΤΑ ΑΥΤΟΚ. ΑΣΦΑΛΕΙΩΝ	268.00	
	ΕΥ 20.07.00	ΑΠΟΒΕΜΑΤΑ ΠΡΙΖΩΝ ΤΗΛΕΦ. ΡΣΠ	5,500.00	
	ΕΥ 20.08.00	ΑΠΟΒΕΜΑΤΑ ΠΡΙΖΩΝ Τ.Υ. ΟΡΥΚΤΩΡ.	3,685.00	
	ΕΥ 20.09.00	ΑΠΟΒΕΜΑΤΑ ΒΕΡΜΟΣΤΑΤΩΝ	2,889.00	
	ΕΥ 20.10.00	ΑΠΟΒΕΜΑΤΑ ΦΩΤΟΚΥΤΤΑΡΩΝ	4,550.00	
	ΕΥ 00.00.00	ΛΟΓ.ΓΕΝΙΚΗΣ ΕΚΜΕΤΑΛΛΕΥΣΗΣ		30,322.50
01/07/02 000119	ΕΥ 20.05.03	ΕΚΠΤΩΣΕΙΣ ΠΙΝΑΚΩΝ "ΦΩΤΙΚΑ"	11.10	
		ΕΚΠΤΩΣΕΩΝ ΑΔΩΡΩΝ		
	ΕΥ 20.05.01	ΑΓΟΡΕΣ ΠΙΝΑΚΩΝ "ΦΩΤΙΚΑ"		11.10
01/07/02 000120	ΕΥ 30.00.03	ΑΦΟΙ ΓΙΑ ΑΠΟΘΥΩΔΙ	56.88	
		ΕΠΙΔΑΡΥΝΣΗ ΠΕΛΑΤΗ ΜΕ ΤΟΚΟΥΣ		
	ΕΥ 76.03.04	ΤΟΚΟΙ ΤΡΕΧΟΥΣ ΛΟΓ/ΣΜΩΝ ΠΕΛΑΤΩΝ		56.88
01/07/02 000121	ΕΥ 33.13.90	ΜΑ ΣΥΜΦΩΝΗΣΤ. ΣΤΗΝ ΕΠΟΜ. ΧΡΗΣΗ	70.74	
		ΤΑΚΤΟΠΟΙΗΣΗ ΜΑ		
	ΕΥ 54.00.99	ΑΠΟΔΟΣΗ-ΕΚΚΑΒΑΡΙΣΗ ΜΑ		70.74
01/07/02 000122	ΤΑ 30.00.00	ΜΕΤΡΗΣΗ	571.49	
		ΔΙΑΠΙΣΤΩΣΗ ΠΡΟΝΟΜΑΤΟΣ		
	ΤΑ 81.01.99	ΛΟΙΠΑ ΕΚΤΑΚΤΑ & ΑΝΩΡΤΑΝΑ ΕΙΣΟΔ.		571.49
01/07/02 000123	ΕΥ 66.01.00	ΑΠΟΒΕΒΕΣΕΙΣ ΚΑΤ/ΗΛΙΑΣ	4,440.00	
		ΑΠΟΒΕΒΕΣΕΙΣ ΚΤΙΡΙΩΝ		
	ΕΥ 66.01.01	ΑΠΟΒ/Β/ΝΟ ΚΤΙΡΙΩΝ	8,700.00	
	ΕΥ 11.99.00	ΑΠΟΒ/Β/ΝΟ ΚΑΤΑΣΤΗΜΑ		4,440.00
	ΕΥ 11.99.01	ΑΠΟΒ/Β/ΝΟ ΔΙΟΡΘΩΘ ΚΤΙΡΙΟ		8,700.00
01/07/02 000124	ΕΥ 66.03.00	ΑΠΟΒΕΒΕΣΕΙΣ ΜΟΤ. "MERCEDES"	5,343.75	
		ΑΠΟΒΕΒΕΣΕΙΣ ΜΕΣΩΝ		
	ΕΥ 66.03.01	ΑΠΟΒΕΒΕΣΕΙΣ ΗΜΙΦΟΡΤ. "TOYOTA"	641.25	
	ΕΥ 13.99.00	ΑΠΟΒ/Β/ΝΟ ΜΟΤΗΡΩ "MERCEDES"		5,343.75
	ΕΥ 13.99.01	ΑΠΟΒ/Β/ΝΟ ΗΜΙΦΟΡΤΗΘ "TOYOTA"		641.25
01/07/02 000125	ΕΥ 66.04.00	ΑΠΟΒΕΒΕΣΕΙΣ ΕΠΙΧΩΡΩΝ	68.45	
		ΑΠΟΒΕΒΕΣΕΙΣ ΕΠΙΧΩΡΩΝ & ΛΟΙΠΟΥ ΕΣΟΔ.		
	ΕΥ 66.04.02	ΑΠΟΒΕΒΕΣΕΙΣ ΜΗΧΑΝΩΝ ΓΡΑΦΕΙΩΝ	22.80	
	ΕΥ 66.04.03	ΑΠΟΒΕΒΕΣΕΙΣ Η/Υ	70.00	
	ΕΥ 66.04.09	ΑΠΟΒΕΒΕΣΕΙΣ ΛΟΙΠΟΥ ΕΞΟΡΑΙΣΜΟΥ	28.33	
		Μεταφορά	237,819.13	237,629.55

Κατάσταση Ημερήσιας Κίνησης (ΜΑ, ΜΒ, ΒΑ, ΒΠ, ΞΥ, ΤΑΙ) (Από 01/01/02 έως 01/07/02)

Ημερ/νία Α/Α	Ποσοστιακό Ποσοστιασμός [Α ε τ ι ο λ ο γ ο α]	Π ε ρ ι γ ρ α φ ή	Χρέωση	Πίστωση
		Μεταφορά	237,819.13	237,829.55
	ΞΥ 14.99.00	ΑΡΘΕΣ/ΜΑ ΕΠΙΡΑΦ		68.45
	ΞΥ 14.99.02	ΑΡΘΕΣ/ΗΕΣ ΜΗΧΑΝΕΣ ΓΡΑΦΕΙΟΥ		22.80
	ΞΥ 14.99.03	ΑΡΘΕΣ/ΝΟΙ Η/Υ		70.00
	ΞΥ 14.99.09	ΑΡΘΕΣ/ΝΟΙ ΛΟΙΠΟΣ ΕΞΟΡΜΙΣΜΟΣ		28.33
01/07/02 000126	ΞΥ 70.00.00	ΠΡΩΜΕΕΙΣ ΚΑΛΩΔΙΩΝ	1,956.00	
	ΜΕΤΑΦ. ΠΡΩΜΕΩΝ	ΕΜΠΛΗΤΩΝ ΣΤΟΝ Α.ΒΘ		
	ΞΥ 70.02.00	ΠΡΩΜΕΕΙΣ ΔΙΑΚΟΠΤΩΝ	3,000.00	
	ΞΥ 70.03.00	ΠΡΩΜΕΕΙΣ ΛΑΜΠΩΝ	88.00	
	ΞΥ 70.04.00	ΠΡΩΜΕΕΙΣ ΝΤΟΥΙ ΠΟΡΣΕΛ.	56.00	
	ΞΥ 70.05.00	ΠΡΩΜΕΕΙΣ ΠΙΝΑΚΩΝ "ΦΩΤΙΚΑ"	110.00	
	ΞΥ 70.07.00	ΠΡΩΜΕΕΙΣ ΠΡΙΖΩΝ ΤΗΛΕΦ.ΡΣΤΙ	1,484.00	
	ΞΥ 70.08.00	ΠΡΩΜΕΕΙΣ ΠΡΙΖΩΝ Τ.Υ. ΔΟΥΡΥΦΩΡ.	1,914.00	
	ΞΥ 70.09.00	ΠΡΩΜΕΕΙΣ ΒΕΡΜΟΙΣΤΑΤΩΝ	1,956.00	
	ΞΥ 70.10.00	ΠΡΩΜΕΕΙΣ ΦΩΤΟΚΥΤΤΑΡΩΝ	706.00	
	ΞΥ 80.00.00	ΛΟΓ.ΓΕΝΙΚΗΣ ΕΚΜΕΤΑΛΛΕΥΣΗΣ		11,264.60
01/07/02 000127	ΞΥ 70.08.00	ΠΡΩΜΕΕΙΣ ΠΡΙΖΩΝ Τ.Υ. ΔΟΥΡΥΦΩΡ.	116.00	
	ΤΑΚΤΟΠΟΙΗΣΗ	ΕΠΙΣΤΡΩΣΗ ΠΡΩΜΕΩΝ		
	ΞΥ 70.08.95	ΕΠΙΣΤΡΩΣΕΙΣ ΠΡΙΖΩΝ Τ.Υ. ΔΟΥΡΥΦΩΡ.		116.00
01/07/02 000128	ΞΥ 70.09.00	ΠΡΩΜΕΕΙΣ ΒΕΡΜΟΙΣΤΑΤΩΝ	163.00	
	ΤΑΚΤΟΠΟΙΗΣΗ	ΕΚΠΤΩΣΕΩΝ ΠΡΩΜΕΩΝ		
	ΞΥ 70.09.98	ΕΚΠΤΩΣΕΙΣ ΒΕΡΜΟΙΣΤΑΤΩΝ		163.00
01/07/02 000129	ΞΥ 72.28.00	ΠΡΩΜΕΕΙΣ ΑΧΡΗΤΩΝ ΚΙΒΩΤΙΩΝ	280.00	
	ΜΕΤΑΦ. ΛΟΙΠΩΝ ΕΙΣΩΩΝ ΣΤΟΝ Α.ΒΘ			
	ΞΥ 75.05.00	ΕΝΔΙΚΤΟ ΚΑΤΑΣΤΗΜΑΤΟΣ	2,640.00	
	ΞΥ 76.02.03	ΤΟΚΔΙ ΓΡΑΦΗ.ΕΙΣΠΡ. Γ.ΓΚΟΤΗ	114.50	
	ΞΥ 76.03.04	ΤΟΚΔΙ ΤΡΕΧΟΥΜ.ΛΟΓ/ΣΜΩΝ ΠΕΛΑΤΩΝ	56.88	
	ΞΥ 80.00.00	ΛΟΓ.ΓΕΝΙΚΗΣ ΕΚΜΕΤΑΛΛΕΥΣΗΣ		3,091.38
01/07/02 000130	ΞΥ 80.00.00	ΛΟΓ.ΓΕΝΙΚΗΣ ΕΚΜΕΤΑΛΛΕΥΣΗΣ	33,112.00	
	ΜΕΤΑΦ. ΑΡΘΩΜΑΤΩΝ	ΑΡΧΗΣ ΣΤΟΝ Α.ΒΘ		
	ΞΥ 20.00.00	ΑΡΘΩΜΑΤΑ ΚΑΛΩΔΙΩΝ		8,925.00
	ΞΥ 20.01.00	ΑΡΘΩΜΑΤΑ ΣΩΛΗΝΩΝ		650.00
	ΞΥ 20.02.00	ΑΡΘΩΜΑΤΑ ΔΙΑΚΟΠΤΩΝ		6,250.00
	ΞΥ 20.03.00	ΑΡΘΩΜΑΤΑ ΛΑΜΠΩΝ		180.00
	ΞΥ 20.04.00	ΑΡΘΩΜΑΤΑ ΝΤΟΥΙ ΠΟΡΣΕΛ.		30.00
	ΞΥ 20.05.00	ΑΡΘΩΜΑΤΑ ΠΙΝΑΚΩΝ "ΦΩΤΙΚΑ"		629.00
	ΞΥ 20.06.00	ΑΡΘΩΜΑΤΑ ΑΥΤΟΜ. ΑΣΦΑΛΕΙΩΝ		198.00
	ΞΥ 20.07.00	ΑΡΘΩΜΑΤΑ ΠΡΙΖΩΝ ΤΗΛΕΦ.ΡΣΤΙ		6,000.00
	ΞΥ 20.08.00	ΑΡΘΩΜΑΤΑ ΠΡΙΖΩΝ Τ.Υ. ΔΟΥΡΥΦΩΡ.		5,500.00
	ΞΥ 20.09.00	ΑΡΘΩΜΑΤΑ ΒΕΡΜΟΙΣΤΑΤΩΝ		3,200.00
	ΞΥ 20.10.00	ΑΡΘΩΜΑΤΑ ΦΩΤΟΚΥΤΤΑΡΩΝ		3,500.00
01/07/02 000131	ΞΥ 80.00.00	ΛΟΓ.ΓΕΝΙΚΗΣ ΕΚΜΕΤΑΛΛΕΥΣΗΣ	4,633.90	
	ΜΕΤΑΦ. ΑΡΘΩΝ	ΧΡΕΩΣΕΙΣ ΣΤΟΝ Α.ΒΘ		
	ΞΥ 20.00.01	ΑΡΘΡΕΣ ΚΑΛΩΔΙΩΝ		285.00
	ΞΥ 20.01.01	ΑΡΘΡΕΣ ΣΩΛΗΝΩΝ		150.00
		Μεταφορά	292,199.41	289,000.51

Κατάσταση Ημερήσιας Κίνησης ΙΚΑ, ΚΑ, ΠΑ, ΠΠ, ΕΥ, ΤΑΙ (από 01/01/02 έως 01/07/02)

Ημερ/νία Α/Α	Παραστατικό Λογαριασμός (Α ι τ ι ο λ ο γ ι ο)	Π ε ρ ι γ ρ α φ ή	Χρέωση	Πίσωση
		Κεταφορά	292,199.41	289,000.51
ΕΥ	20.04.01	ΑΓΟΡΕΣ ΝΤΟΥΙ ΓΟΡΕΛΑ		45.00
ΕΥ	20.05.01	ΑΓΟΡΕΣ ΒΙΝΑΚΩΝ "ΜΑΤΚΑ"		173.90
ΕΥ	20.06.01	ΑΓΟΡΕΣ ΑΥΤΟΝ.ΑΣΦΑΛΕΙΩΝ		70.00
ΕΥ	20.07.01	ΑΓΟΡΕΣ ΠΡΙΖΩΝ ΤΗΛΕΦ.ΑΣΙΙ		400.00
ΕΥ	20.09.01	ΑΓΟΡΕΣ ΘΕΡΜΟΣΤΑΤΩΝ		1,760.00
ΕΥ	20.10.01	ΑΓΟΡΕΣ ΦΩΤΟΚΥΤΑΡΩΝ		1,750.00
01/07/02 000132	ΕΥ 80.00.00	ΛΟΓ.ΓΕΝΙΚΗΣ ΕΚΜΕΤΑΛΛΕΥΣΗΣ	44,820.96	
	ΜΕΤΑΦ.ΟΡΓΑΝΩΣΕΩΝ	ΕΞΟΔΩΝ		
ΕΥ	60.00.00	ΤΑΚΤΙΚΕΣ ΑΠΟΘΕΧΕΣ		18,240.00
ΕΥ	60.03.00	ΕΡΓΟΔΟΤΙΚΕΣ ΕΙΣΦΟΡΕΣ ΙΚΑ		5,099.88
ΕΥ	62.03.00	ΤΗΛΕΦΩΝΙΚΑ-ΤΗΛΕΓΡΑΜΜΑΤΑ		470.00
ΕΥ	62.05.01	ΑΣΦΑΛΙΣΤΡΑ ΜΕΤΑΦΟΡΙΚΩΝ ΜΕΣΩΝ		150.00
ΕΥ	62.98.00	ΦΩΤΙΣΜΟΣ (ΓΑΛΗ ΗΛΕΚΤΡΙΚ.ΕΝΕΡΓ.)		300.00
ΕΥ	63.03.01	ΑΥΤΟΚΙΝΗΤΩΝ ΦΟΡΤΗΓΩΝ		260.00
ΕΥ	63.04.00	ΤΕΛΗ ΚΡΑΦΑΡΙΟΤΗΤΑΣ & ΦΩΤΙΣΜΟΥ		38.00
ΕΥ	64.00.00	ΕΣΟΔΑ ΚΙΝΗΣΕΩΣ ΜΕΤΑΦΟΡ.ΜΕΣΩΝ		255.00
ΕΥ	64.02.99	ΔΙΑΜΟΡΑ ΕΣΟΔΑ ΠΡΟΒΟΛΗΣ & ΔΙΑΦ.		146.00
ΕΥ	64.05.00	ΕΥΝΟΡΟΜΕΣ ΣΕ ΠΕΡΙΟΔΙΚΑ & ΕΜΒΛ.		50.00
ΕΥ	64.98.05	ΕΣΟΔΑ ΔΙΑΜΟΡΩΝ ΤΡΙΤΩΝ		100.00
ΕΥ	65.02.00	ΠΡΟΒΟΛΗ ΤΟΚΩΙ ΜΕΣΩΝ ΤΡΑΠΕΖΩΝ		100.00
ΕΥ	65.05.00	ΤΟΚΩΙ ΓΡΑΜΜΑΤΙΩΝ ΠΑΡΗΡΤΕΣΩΝ		100.00
ΕΥ	66.01.00	ΑΠΟΣΒΕΣΕΙΣ ΚΑΤ/ΜΑΤΟΣ		4,440.00
ΕΥ	66.01.01	ΑΠΟΣΒΕΣΕΙΣ ΚΤΙΡΙΟΥ		8,700.00
ΕΥ	66.03.00	ΑΠΟΣΒΕΣΕΙΣ ΦΟΡΤ. "MERCEDES"		5,343.75
ΕΥ	66.03.01	ΑΠΟΣΒΕΣΕΙΣ ΗΚΙ/ΦΟΡΤ. "TOYOTA"		641.25
ΕΥ	66.04.00	ΑΠΟΣΒΕΣΕΙΣ ΕΠΙΧΩΡΩΝ		60.45
ΕΥ	66.04.02	ΑΠΟΣΒΕΣΕΙΣ ΜΗΧΑΝΩΝ ΓΡΑΜΜΕΙΟΥ		22.80
ΕΥ	66.04.03	ΑΠΟΣΒΕΣΕΙΣ Η/Υ		107.50
ΕΥ	66.04.09	ΑΠΟΣΒΕΣΕΙΣ ΛΟΓΙΣΤ. ΕΞΟΡΩΣΤΗΡΙΟΥ		28.33
01/07/02 000133	ΕΥ 80.01.00	ΜΙΚΤΑ ΑΠΟΤ/ΜΑΤΑ ΕΚΜΕΤΑΛΛΕΥΣΗΣ	39,880.99	
	ΜΕΤΑΦΟΡΑ ΛΟΓ/ΣΜΩΝ			
ΕΥ	80.00.00	ΛΟΓ.ΓΕΝΙΚΗΣ ΕΚΜΕΤΑΛΛΕΥΣΗΣ		39,880.98
01/07/02 000134	ΕΥ 80.01.00	ΜΙΚΤΑ ΑΠΟΤ/ΜΑΤΑ ΕΚΜΕΤΑΛΛΕΥΣΗΣ	2,811.38	
	ΜΕΤΑΦΟΡΑ ΛΟΓ/ΣΜΩΝ			
ΕΥ	80.03.00	ΆΛΛΑ ΕΣΟΔΑ ΕΚΜΕΤΑΛΛΕΥΣΗΣ		2,640.00
ΕΥ	80.03.04	ΠΙΣΤΩΤΙΚΟΙ ΤΟΚΩΣ ΜΕΥΝΑΝΗ ΕΣΟΔΑ		171.38
01/07/02 000135	ΕΥ 80.02.06	ΥΠΕΡΕΤΙΜΟΙ ΤΟΚΩΙ ΜΕΥΝΑΝΗ ΕΣΟΔΑ	280.00	
	ΜΕΤΑΦΟΡΑ ΛΟΓ/ΣΜΩΝ			
ΕΥ	80.01.00	ΜΙΚΤΑ ΑΠΟΤ/ΜΑΤΑ ΕΚΜΕΤΑΛΛΕΥΣΗΣ		280.00
01/07/02 000136	ΕΥ 80.03.00	ΆΛΛΑ ΕΣΟΔΑ ΕΚΜΕΤΑΛΛΕΥΣΗΣ	2,640.00	
	ΜΕΤΑΦΟΡΑ ΛΟΓ/ΣΜΩΝ			
ΕΥ	80.03.04	ΠΙΣΤΩΤΙΚΟΙ ΤΟΚΩΙ ΜΕΥΝΑΝΗ ΕΣΟΔΑ	171.38	
ΕΥ	81.01.99	ΛΟΙΠΑ ΕΚΤΑΚΤΑ & ΑΝΟΡΓΑΝΑ ΕΣΟΔΑ	571.49	
ΕΥ	81.03.04	ΚΕΡΩΝ ΑΠΟ ΕΚΠΟΤΗΚΗ ΕΠΙΧ.Σ.Α.Ε.Ε.	197.50	
ΕΥ	81.03.99	ΛΟΙΠΑ ΕΚΤΑΚΤΑ ΚΕΡΩΝ	49,950.00	
		Κεταφορά	433,531.19	380,000.73

Κατάσταση Ημερήσιας Κίνησης (ΠΑ, ΜΠ, ΠΑ, ΠΠ, ΕΥ, ΤΑ) (Από 01/01/02 έως 01/07/02)

Ημερ/ν/α Α/Α	Παραστατικό Νομ/αριθμός (Α ι τ ι ο λ ο γ ο ι σ ι)	Π ε ρ ι γ ρ α φ ή	Χρέωση	Πίστωση
	ΕΥ 82.01.03	Μεταφορά	433,531.10	380,000.73
	ΕΥ 86.00.00	ΕΙΣΠΡ. ΑΠΟΣΒ/ΣΗΝ ΑΠΑΙΤΗΣΕΩΝ	2,949.99	
		ΜΙΚΤΑ ΑΠ/ΜΑΤΑ ΧΡΗΣΕΩΣ		56,480.36
01/07/02 000137	ΕΥ 86.00.00	ΜΙΚΤΑ ΑΠ/ΜΑΤΑ ΧΡΗΣΕΩΣ	42,420.36	
	ΜΕΤΑΦΟΡΑ ΛΟΓ/ΣΜΩΝ			
	ΕΥ 80.01.00	ΜΙΚΤΑ ΑΠΟΤ/ΜΑΤΑ ΕΚΜΕΤΑΛΛΕΥΣΗΣ		42,420.36
01/07/02 000138	ΕΥ 86.00.00	ΜΙΚΤΑ ΑΠ/ΜΑΤΑ ΧΡΗΣΕΩΣ	530.00	
	ΜΕΤΑΦΟΡΑ ΛΟΓ/ΣΜΩΝ			
	ΕΥ 80.02.06	ΧΡΕΩΣΤΙΚΟΙ ΤΟΚΟΙ & ΣΥΝΑΦΗ ΕΣΟΔΑ		280.00
	ΕΥ 81.00.99	ΛΟΙΠΑ ΕΚΤΑΚΤΑ ΕΣΟΔΑ		90.00
	ΕΥ 81.02.06	ΖΗΤΗΣΕΙΣ ΑΠΟ ΑΝΕΠΙΔ. ΕΙΣΠΡ. ΑΠΑΙΤ.		160.00
01/07/02 000139	ΕΥ 86.00.00	ΜΙΚΤΑ ΑΠ/ΜΑΤΑ ΧΡΗΣΕΩΣ	13,530.00	
	ΜΕΤΑΦΟΡΑ ΛΟΓ/ΣΜΩΝ			
	ΕΥ 86.99.00	ΚΑΘΑΡΑ ΑΠΟΤ/ΜΑΤΑ ΧΡΗΣΕΩΣ		13,530.00
01/07/02 000140	ΕΥ 86.99.00	ΚΑΘΑΡΑ ΑΠΟΤ/ΜΑΤΑ ΧΡΗΣΕΩΣ	13,530.00	
	ΜΕΤΑΦΟΡΑ ΛΟΓ/ΣΜΩΝ			
	ΕΥ 88.00.00	ΚΑΘΑΡΑ ΚΕΡΩΝ ΧΡΗΣΕΩΣ		13,530.00
01/07/02 000141	ΕΥ 88.00.00	ΚΑΘΑΡΑ ΚΕΡΩΝ ΧΡΗΣΕΩΣ	13,530.00	
	ΜΕΤΑΦΟΡΑ ΛΟΓ/ΣΜΩΝ			
	ΕΥ 40.07.00	ΓΑΡΟΣ ΦΑΛΙΔΑΣ		13,530.00
		Σύνολα Περιόδου	520,021.45	520,021.45
		Μεταφορά	520,021.45	520,021.45

ΦΑΛΙΔΑΣ Κ. ΠΑΡΑΓΙΩΤΗΣ

Κατάσταση Ημερήσιας Κίνησης (ΙΚ) ΙΑπό 01/07/02 έως 01/07/02

Ημερ/νία Α/Α	Παραστατικό	Λογαριασμός [Αιτιολογία]	Περιγραφή	Χρέωση	Πίστωση
			Μεταφορά	0.00	0.00
01/07/02	000001	ΙΚ	ΙΣΟΛΟΓΙΣΜΟΣ ΚΛΕΙΣΙΜΑΤΟΣ ΧΡΗΣΗΣ	458,021.96	
			Κλείσιμο Ισολογισμού		
		ΙΚ	"ΒΟΥΛΟΜΕΝΟ" ΑΙΓΙΟΥ		73,300.00
		ΙΚ	ΚΑΤΑΣΤΗΜΑ ΙΣΟΓΕΙΟ		74,000.00
		ΙΚ	ΚΤΙΡΙΟ ΔΙΟΡΘΩ		145,000.00
		ΙΚ	ΦΟΡΤΗΓΟ MERCEDES		71,250.00
		ΙΚ	ΗΜΙΦΟΡΤΗΓΟ TOYOTA		8,550.00
		ΙΚ	ΓΡΑΦΕΙΑ		500.00
		ΙΚ	ΝΤΟΥΛΑΠΕΣ		264.00
		ΙΚ	ΡΑΦΙΑ		115.00
		ΙΚ	ΚΑΡΕΚΛΕΣ		490.00
		ΙΚ	ΦΡΙΣΜΟΜΗΧΑΝΕΣ CASIO		450.00
		ΙΚ	Η/Υ "SAMSUNG"		2,800.00
		ΙΚ	"AIR-CONDITION"		850.00
		ΙΚ	ΑΠΟΘΕΜΑΤΑ ΚΑΛΩΔΙΩΝ		7,935.00
		ΙΚ	ΑΠΟΘΕΜΑΤΑ ΣΩΛΗΝΩΝ		800.00
		ΙΚ	ΑΠΟΘΕΜΑΤΑ ΔΙΑΚΟΠΤΩΝ		3,750.00
		ΙΚ	ΑΠΟΘΕΜΑΤΑ ΛΑΜΠΩΝ		140.00
		ΙΚ	ΑΠΟΘΕΜΑΤΑ ΝΤΟΥΙ ΠΟΡΣΕΛ.		93.00
		ΙΚ	ΑΠΟΘΕΜΑΤΑ ΠΙΝΑΚΩΝ "ΦΩΤΚΑ"		721.50
		ΙΚ	ΑΠΟΘΕΜΑΤΑ ΑΥΤΟΜ.ΑΣΦΑΛΕΙΩΝ		268.00
		ΙΚ	ΑΠΟΘΕΜΑΤΑ ΠΡΙΖΩΝ ΤΗΛΕΦ.ΡΣΙΙ		5,500.00
		ΙΚ	ΑΠΟΘΕΜΑΤΑ ΦΡΙΖΩΝ Τ.Υ. ΔΟΡΥΦΩΡ.		3,685.00
		ΙΚ	ΑΠΟΘΕΜΑΤΑ ΘΕΡΜΟΣΤΑΤΩΝ		2,880.00
		ΙΚ	ΑΠΟΘΕΜΑΤΑ ΦΩΤΟΚΥΤΤΑΦΩΝ		4,550.00
		ΙΚ	Κ.ΚΟΥΝΤΙΝΙΩΤΗΣ		560.00
		ΙΚ	Κ.ΚΩΣΚΥΒΑΣ		1,250.00
		ΙΚ	ΑΝΔΡΙΟΠΟΥΛΟΣ & ΣΙΑ Ο.Ε.		880.00
		ΙΚ	ΑΝΘΙ ΓΙΑΝΝΟΠΟΥΛΟΙ		1,480.00
		ΙΚ	Γ.ΓΚΩΤΣΗΣ		340.00
		ΙΚ	ΦΠΑ ΣΥΜΠΛΗΡΙΣΤ. ΣΤΗΝ ΕΠΟΧ.ΧΡΗΣΗ		70.74
		ΙΚ	ΕΠΙΤ.ΚΑΒΥΣΤ. Α.ΠΡΑΣΙΝΟΥ Α.4/4		2,301.00
		ΙΚ	ΜΕΤΡΗΤΑ		40,738.80
		ΙΚ	ΚΑΤΑΒΕΒΕΙΣ ΣΤΗΝ Ε.Τ.Ε.		1,200.00
		ΙΚ	ΚΑΤΑΒΕΒΕΙΣ ΣΤΗΝ ΤΡΑΠ.ΕΡΓΑΣΙΑΣ		1,309.92
01/07/02	000002	ΙΚ	ΙΣΟΛΟΓΙΣΜΟΣ ΚΛΕΙΣΙΜΑΤΟΣ ΧΡΗΣΗΣ		458,021.96
			Κλείσιμο Ισολογισμού		
		ΙΚ	ΠΑΝΟΣ ΦΑΛΙΔΑΣ	328,039.00	
		ΙΚ	ΤΑΚΤΙΚΟ ΑΠΟΘΕΜΑΤΙΚΟ ΧΡΗΣΗΣ	30,000.00	
		ΙΚ	ΔΑΝΕΙΑ ΣΤΗΝ Ε.Τ.Ε.	15,300.00	
		ΙΚ	ΑΝΘΙ ΠΑΝΙΤΕΑ Ο.Ε.	1,000.00	
		ΙΚ	Η.ΝΙΚΟΥ	1,000.00	
		ΙΚ	Β.ΒΑΣΣΙΑΚΟΣ	1,000.00	
		ΙΚ	Φ.ΦΩΤΟΥ	1,000.00	
		ΙΚ	ΧΑΡΤΟΧΕΙΜΙΟ & ΟΓΑ ΕΙΣΟΔΗΜ.ΟΙΚΩΣ.	95.04	
		ΙΚ	ΛΟΓ/ΣΜΟΣ ΤΡΕΧΟΥΣΑΣ ΚΙΝΗΣΕΩΣ	1,333.34	
		ΙΚ	ΑΠΘΕΒ/ΜΟ ΚΑΤΑΣΤΗΜΑ	19,240.00	
		ΙΚ	ΑΠΘΕΒ/ΜΟ ΔΙΟΡΘΩ ΚΤΙΡΙΟ	37,700.00	
		ΙΚ	ΑΠΘΕΒ/ΜΟ ΦΟΡΤΗΓΟ "MERCEDES"	19,343.75	
			Μεταφορά	913,073.09	916,043.92

Κατάσταση Ημερήσιας Κίνησης (ΙΚ) (Από 01/07/02 έως 01/07/02)

Ημερ/νία Α/Α	Παραστατικό Νομολογίας [Α ε τ ι ο λ ο γ ο ι α]	Περιγραφή	Χρέωση	Πίστωση
		Μεταφορά	913,073.09	916,043.92
ΙΚ	13.99.01	ΑΠΟΣΒ/ΝΟ ΗΜΙΦΟΡΤΗΓΟ "ΤΟΥΓΤΑ"	2,441.25	
ΙΚ	14.99.00	ΑΠΟΣΒ/ΝΑ ΕΠΙΠΛΑ	321.45	
ΙΚ	14.99.02	ΑΠΟΣΒ/ΝΕΙ ΜΗΧΑΝΕΣ ΓΡΑΦΕΙΟΥ	109.80	
ΙΚ	14.99.03	ΑΠΟΣΒ/ΝΟΙ Η/Υ	70.00	
ΙΚ	14.99.09	ΑΠΟΣΒ/ΝΟΣ ΛΟΓΙΣΜΕ ΕΞΟΡΛΙΣΜΟΣ	28.33	
		Σύνολα Περιόδου	916,043.92	916,043.92
		Μεταφορά	916,043.92	916,043.92

Αναλυτικό Καθολικό (Από 01/01/02 έως 01/07/02)

Λογαριασμός : 30.00.03

Περιγραφή : ΑΦΟΙ ΓΙΑΝΝΟΠΟΥΛΟΙ

Παρατηρήσεις :

Ημερ/νία	Ημερ-Α/Α	Παραστατικό	Αιτίολογία	Κινησεις		Προσθευτικά		Υπόλοιπο
				Χρέωση	Πίστωση	Χρέωση	Πίστωση	
			Κεσοφορά			1,560.00	0.00	1,560.00
04/05/02	ΓΗ000080	ΜΠ 60	Δ.Α.-Τ.Π.	1,309.80		2,869.80	0.00	2,869.80
04/05/02	ΓΗ000081	ΤΑ 60	ΕΞΩΔ.ΤΙΜΟΛΟΓΙΟΥ		1,309.80	2,869.80	1,309.80	1,560.00
22/05/02	ΓΗ000091	ΠΠ 22	ΠΙΣΤΩΤΙΚΟ ΤΙΜΩΛ.		136.68	2,869.80	1,446.68	1,423.12
01/07/02	ΓΗ000120	ΣΥ	ΕΠΙΒΑΡΥΝΣΗ ΠΕΛΑΤΗ ΜΕ ΤΟΚΟΥΣ	56.88		2,926.68	1,446.68	1,480.00
01/07/02	ΓΕ000001	ΙΚ	Κλείσιμο Ισολογισμού		1,480.00	2,926.68	2,926.68	0.00
Σύνολα :				1,366.68	2,926.68	2,926.68	2,926.68	0.00
Γενικά Σύνολα :				1,366.68	2,926.68	2,926.68	2,926.68	0.00

Αναλυτικό Καθολικό (Από 01/01/02 έως 01/07/02)

Λογαριασμός : 50.00.03		Περιγραφή : Φ.Φ2ΤΟΥ		Παρατηρήσεις :			
Ημερ/νία	Ημερ-Α/Α	Περσστατικό	Κινησεις		Προσθευτικά		Υπόλοιπο
			Χρέωση	Πίστωση	Χρέωση	Πίστωση	
		Καταφορά			0.00	1,500.00	-1,500.00
02/01/02	ΓΗ000001	ΜΑ Β			0.00	2,013.30	-2,013.30
02/01/02	ΓΗ000002	ΤΑ Β		513.30	513.30	2,013.30	-1,500.00
04/05/02	ΓΗ000002	ΠΑ 72	513.30		513.30	2,144.28	-1,630.98
08/05/02	ΓΗ000094	ΠΑ 10		13.10	526.40	2,144.28	-1,617.88
08/05/02	ΓΗ000083	ΤΑ 72	117.88		644.28	2,144.28	-1,500.00
15/06/02	ΓΗ000103	ΠΑ 78		472.00	644.28	2,616.28	-1,972.00
29/06/02	ΓΗ000115	ΤΑ 82		972.00	1,616.28	2,616.28	-1,000.00
01/07/02	ΠΣ000002	ΙΚ	1,000.00		2,616.28	2,616.28	0.00
		Σύνολα :	2,616.28	1,116.28	2,616.28	2,616.28	0.00
		Γενικά Σύνολα :	2,616.28	1,116.28	2,616.28	2,616.28	0.00

Αναλυτικό Καθολικό (Από 01/01/02 έως 01/07/02)

Λογαριασμός : 38.00.00		Περιγραφή : ΜΕΤΡΗΤΑ		Παρατηρήσεις :				
Ημερ/νία	Ημερ-Α/Α	Παραστατικό	Αιτιολογία	Κινησεις		Προσθετικά		Υπόλοι
				Χρέωση	Πίστωση	Χρέωση	Πίστωση	
20/06/02	ΓΗ000107	ΤΑ	ΕΞΩΦΑΝΗΗ ΛΟΓ/ΣΚΟΥ Ο.Τ.Ε.		141.60	28,318.41	22,406.86	5,911.
24/06/02	ΓΗ000109	ΤΑ 75	ΕΝΤΑΘ. ΠΑΗΡΩΝΗΣ		1,000.00	28,318.41	23,406.86	4,911.
26/06/02	ΓΗ000110	ΤΑ	ΕΠΙΤΑΓΗ Ο.Π.Α.Π.	49,950.00		78,268.41	23,406.86	54,861.
27/06/02	ΓΗ000111	ΤΑ 77	ΕΝΤΑΘΜΑ ΠΑΗΡΩΝΗΣ		6,986.25	78,268.41	30,393.11	47,875.
28/06/02	ΓΗ000112	ΤΑ 80	ΕΝΤΑΘΜΑ ΠΑΗΡΩΝΗΣ		2,125.99	78,268.41	32,529.10	45,739.
29/06/02	ΓΗ000115	ΤΑ 82	ΕΝΤΑΘΜΑ ΠΑΗΡΩΝΗΣ		5,572.00	78,268.41	38,101.10	40,167.
01/07/02	ΓΗ000122	ΤΑ	ΟΓΙΑΠΙΣΤΩΣΗ ΠΛΕΟΝΑΣΜΑΤΟΣ	571.49		78,839.90	38,101.10	40,738.
01/07/02	ΓΕ000001	ΙΚ	Κλείσιμο Ισολογισμού		40,738.80	78,839.90	78,839.90	0.
Σύνολα :				69,038.91		78,839.90	78,839.90	0.
Γενικά Σύνολα :				69,038.91		78,839.90	78,839.90	0.

ΦΑΛΙΑΣ Κ. ΠΑΝΑΓΙΩΤΗΣ

Αναλυτικό Καθολικό (Από 01/01/02 έως 01/07/02)

Λογαριασμός : 54.00.20

Περιγραφή : ΦΠΑ ΕΙΣΡΟΩΝ ΕΚΠ/ΜΑΤΩΝ 18%

Παρατηρήσεις :

Ημερ/νία	Ημερ-Α/Α	Παραστατικό	Κινησεις		Προσθετικά		Υπόλοιπο	
			Αιτιολογία	Χρέωση	Πίστωση	Χρέωση		Πίστωση
			Κεταφορά			0.00	0.00	0.00
02/01/02	ΓΗ000001	ΜΑ 8	Δ.Α.-Τ.Π.	78.30		78.30	0.00	78.30
04/01/02	ΓΗ000003	ΠΑ 10	Δ.Α.-Τ.Π.	169.92		248.22	0.00	248.22
31/01/02	ΓΗ000019	ΕΥ	ΕΚΚΑΘΑΡΙΣΗ ΦΠΑ ΙΑΝΟΥΑΡΙΟΥ		248.22	248.22	248.22	0.00
06/02/02	ΓΗ000021	ΠΑ 22	Δ.Α.-Τ.Π.	315.00		563.22	248.22	315.00
28/02/02	ΓΗ000040	ΕΥ	ΕΚΚΑΘΑΡΙΣΗ ΦΠΑ ΦΕΒΡΟΥΑΡΙΟΥ		315.00	563.22	563.22	0.00
02/04/02	ΓΗ000057	ΜΑ 48	ΤΙΝ.ΠΟΛΙΜΕΣ	180.90		744.12	563.22	180.90
30/04/02	ΓΗ000079	ΕΥ	ΕΚΚΑΘΑΡΙΣΗ ΦΠΑ ΑΠΡΙΛΙΟΥ		180.90	744.12	744.12	0.00
06/05/02	ΓΗ000082	ΠΑ 72	Δ.Α.-Τ.Π.	19.98		764.10	744.12	19.98
08/05/02	ΓΗ000084	ΠΑ 10	ΠΙΣΤΩΤΙΚΟ ΤΙΜΩΛ.		2.00	764.10	746.12	17.98
31/05/02	ΓΗ000098	ΕΥ	ΕΚΚΑΘΑΡΙΣΗ ΦΠΑ ΜΑΙΟΥ		17.98	764.10	764.10	0.00
15/06/02	ΓΗ000103	ΠΑ 78	Δ.Α.-Τ.Π.	72.00		836.10	764.10	72.00
29/06/02	ΓΗ000117	ΕΥ	ΕΚΚΑΘΑΡΙΣΗ ΦΠΑ ΙΟΥΝΙΟΥ		72.00	836.10	836.10	0.00
Σύνολα :				836.10	836.10	836.10	836.10	0.00

Αναλυτικό Καθολικό (Από 01/01/02 έως 01/07/02)

Λογαριασμός : 54.00.28

Περιγραφή : ΦΠΑ ΕΙΣΡΟΩΝ ΠΑΓΙΩΝ ΣΤΟΙΧ.10%

Παρατηρήσεις :

Ημερ/νία	Ημερ-Α/Α	Παραστατικό	Αιτιολογία	Κινησεις		Προσθευτικά		Υπόλοιπο
				Χρέωση	Πίστωση	Χρέωση	Πίστωση	
16/02/02	ΓΗ000032	ΣΥ 19	Μεταφορά Δ.Α.-Τ.Π.	153.00		0.00	0.00	0.00
26/02/02	ΓΗ000040	ΣΥ	ΕΚΚΑΘΑΡΙΣΗ ΦΠΑ ΦΕΒΡΟΥΑΡΙΟΥ		153.00	153.00	0.00	153.00
09/04/02	ΓΗ000065	ΣΥ 51	Δ.Α.-Τ.Π.		243.00	153.00	396.00	-243.00
09/04/02	ΓΗ000062	ΠΑ 50	Δ.Α.-Τ.Π.	504.00		657.00	396.00	261.00
30/04/02	ΓΗ000079	ΣΥ	ΕΚΚΑΘΑΡΙΣΗ ΦΠΑ ΑΠΡΙΛΙΟΥ		261.00	657.00	657.00	0.00
Σύνολα :				657.00	657.00	657.00	657.00	0.00

Αναλυτικό Καθολικό (Από 01/01/02 έως 01/07/02)

Λογαριασμός : 54.00.29

Περιγραφή : ΦΠΑ ΔΑΠΑΝΩΝ - ΕΞΟΔΩΝ

Παρατηρήσεις :

Ημερ/νία	Ημερ-Α/Α	Παραστατικό	Αιτιολογία	Κινησεις		Προσδευτικά		Υπόλοιπο
				Χρέωση	Πίστωση	Χρέωση	Πίστωση	
			Μεταφορά			0.00	0.00	0.00
15/01/02	ΓΗ000008	ΣΥ 6	Τ.Π.Υ.	26.28		26.28	0.00	26.28
21/01/02	ΓΗ000011	ΣΥ	ΣΥΝΟΡΜΗ ΣΕ ΠΕΡΙΟΔΙΚΟ	2.00		28.28	0.00	28.28
31/01/02	ΓΗ000019	ΣΥ	ΕΚΚΑΘΑΡΙΣΗ ΦΠΑ ΙΑΝΟΥΑΡΙΟΥ		28.28	28.28	28.28	0.00
14/02/02	ΓΗ000031	ΣΥ	ΛΟΓ/ΣΜΟΣ Ο.Τ.Ε.	36.00		64.28	28.28	36.00
28/02/02	ΓΗ000040	ΣΥ	ΕΚΚΑΘΑΡΙΣΗ ΦΠΑ ΦΕΒΡΟΥΑΡΙΟΥ		36.00	64.28	64.28	0.00
04/03/02	ΓΗ000044	ΣΥ 40	Δ.Α.-Τ.Π.	45.90		110.18	64.28	45.90
21/03/02	ΓΗ000051	ΣΥ	ΛΟΓ/ΣΜΟΣ Δ.Ε.Η.	17.60		127.78	64.28	63.50
30/03/02	ΓΗ000055	ΣΥ	ΕΚΚΑΘΑΡΙΣΗ ΦΠΑ ΜΑΡΤΙΟΥ		63.50	127.78	127.78	0.00
15/04/02	ΓΗ000068	ΣΥ	ΛΟΓ/ΣΜΟΣ Ο.Τ.Ε.	27.00		154.78	127.78	27.00
30/04/02	ΓΗ000079	ΣΥ	ΕΚΚΑΘΑΡΙΣΗ ΦΠΑ ΑΠΡΙΛΙΟΥ		27.00	154.78	154.78	0.00
17/05/02	ΓΗ000088	ΣΥ	ΛΟΓ/ΣΜΟΣ Δ.Ε.Η.	12.80		167.58	154.78	12.80
20/05/02	ΓΗ000090	ΣΥ 30	Τ.Π.Υ.	18.00		185.58	154.78	30.80
31/05/02	ΓΗ000098	ΣΥ	ΕΚΚΑΘΑΡΙΣΗ ΦΠΑ ΜΑΪΟΥ		30.80	185.58	185.58	0.00
20/06/02	ΓΗ000108	ΣΥ	ΛΟΓ/ΣΜΟΣ Ο.Τ.Ε.	21.60		207.18	185.58	21.60
29/06/02	ΓΗ000117	ΣΥ	ΕΚΚΑΘΑΡΙΣΗ ΦΠΑ ΙΟΥΝΙΟΥ		21.60	207.18	207.18	0.00
			Σύνολα :	207.18	207.18	207.18	207.18	0.00

Αναλυτικό Καθολικό (Από 01/01/02 έως 01/07/02)

Λογαριασμός : 54.00.70

Περιγραφή : ΦΠΑ ΕΚΡΟΣΗ ΕΜΠ/ΝΑΤΩΝ 18%

Παρατηρήσεις :

Ημερ/νία	Ημερ-Α/Α	Παραστατικό	Αιτιολογία	Κινησεις		Προσθευτικά		Υπόλοιπο
				Χρέωση	Πίστωση	Χρέωση	Πίστωση	
			Κεταφορά			0.00	0.00	0.00
07/01/02	ΓΗ000004	ΚΑ 7	Δ.Α.-Τ.Π.		540.00	0.00	540.00	-540.00
28/01/02	ΓΗ000013	ΣΥ 10	Δ.Α.-Τ.Π.		95.40	0.00	635.40	-635.40
31/01/02	ΓΗ000019	ΣΥ	ΕΚΚΑΘΑΡΙΣΗ ΦΠΑ ΙΩΝΥΑΡΙΟΥ	635.40		635.40	635.40	0.00
11/02/02	ΓΗ000024	ΠΙ 12	Δ.Α.-Τ.Π.		293.40	635.40	928.80	-293.40
12/02/02	ΓΗ000026	ΠΙ 12	ΕΚΠΙΣΗ ΤΙΜΩΛ. 10%	29.34		664.74	928.80	-264.06
13/02/02	ΓΗ000027	ΠΙ 20	Τιμολόγιο		261.00	664.74	1,189.80	-525.06
28/02/02	ΓΗ000040	ΣΥ	ΕΚΚΑΘΑΡΙΣΗ ΦΠΑ ΦΕΒΡΟΥΑΡΙΟΥ	525.06		1,189.80	1,189.80	0.00
12/03/02	ΓΗ000046	ΠΙ 42	Δ.Α.-Τ.Π.		25.92	1,189.80	1,215.72	-25.92
15/03/02	ΓΗ000047	ΠΙ 45	Δ.Α.-Τ.Π.		351.00	1,189.80	1,566.72	-376.92
30/03/02	ΓΗ000055	ΣΥ	ΕΚΚΑΘΑΡΙΣΗ ΦΠΑ ΜΑΡΤΙΟΥ	376.92		1,566.72	1,566.72	0.00
16/04/02	ΓΗ000069	ΠΙ 55	Δ.Α.-Τ.Π.		234.90	1,566.72	1,801.62	-234.90
30/04/02	ΓΗ000079	ΣΥ	ΕΚΚΑΘΑΡΙΣΗ ΦΠΑ ΑΠΡΙΛΙΟΥ	234.90		1,801.62	1,801.62	0.00
04/05/02	ΓΗ000080	ΚΑ 60	Δ.Α.-Τ.Π.		199.80	1,801.62	2,001.42	-199.80
22/05/02	ΓΗ000091	ΠΙ 22	ΠΙΣΤΩΤΙΚΟ ΤΙΜΩΛ.	20.88		1,822.50	2,001.42	-178.92
31/05/02	ΓΗ000098	ΣΥ	ΕΚΚΑΘΑΡΙΣΗ ΦΠΑ ΜΑΙΟΥ	178.92		2,001.42	2,001.42	0.00
18/06/02	ΓΗ000105	ΚΑ 80	Δ.Α.-Τ.Π.		76.32	2,001.42	2,077.74	-76.32
29/06/02	ΓΗ000117	ΣΥ	ΕΚΚΑΘΑΡΙΣΗ ΦΠΑ ΙΟΥΝΙΟΥ	76.32		2,077.74	2,077.74	0.00
			Σύνολο :	2,077.74	2,077.74	2,077.74	2,077.74	0.00
			Γενικά Σύνολα :	3,778.02	3,778.02	3,778.02	3,778.02	0.00

ΦΑΛΙΔΑΣ Κ. ΠΑΝΑΓΙΩΤΗΣ

Αναλυτικό Καθολικό (Από 01/01/02 έως 01/07/02)

Λογαριασμός : 54.00.99

Περιγραφή : ΑΠΟΔΟΣΗ-ΕΚΚΑΘΑΡΙΣΗ ΦΠΑ

Παρατηρήσεις :

Ημερ/νία	Ημερ-Α/Α	Παραστατικό	Αιτιολογία	Κι ν ή σ ε ι ς		Π ρ ο σ ο δ ε ν τ ι κ ή		Υπόλοιπ
				Χρέωση	Πίστωση	Χρέωση	Πίστωση	
25/01/02	ΓΗ000012	ΤΑ	Μεταφορά ΑΠΟΔΟΣΗ ΦΠΑ ΔΕΚΕΜΒΡΙΟΥ 2001	530.00		0.00	530.00	-530.0
31/01/02	ΓΗ000019	ΣΥ	ΕΚΚΑΘΑΡΙΣΗ ΦΠΑ ΙΑΝΟΥΑΡΙΟΥ		358.90	530.00	888.90	-358.9
25/02/02	ΓΗ000036	ΤΑ	ΑΠΟΔΟΣΗ ΦΠΑ ΙΑΝΟΥΑΡΙΟΥ 2002	358.90		888.90	988.90	0.0
28/02/02	ΓΗ000040	ΣΥ	ΕΚΚΑΘΑΡΙΣΗ ΦΠΑ ΦΕΒΡΟΥΑΡΙΟΥ		21.06	888.90	909.96	-21.0
26/03/02	ΓΗ000052	ΤΑ	ΑΠΟΔΟΣΗ ΦΠΑ ΦΕΒΡΟΥΑΡΙΟΥ	21.06		909.96	909.96	0.0
30/03/02	ΓΗ000055	ΣΥ	ΕΚΚΑΘΑΡΙΣΗ ΦΠΑ ΜΑΡΤΙΟΥ		313.42	909.96	1,223.38	-313.4
25/04/02	ΓΗ000072	ΤΑ	ΑΠΟΔΟΣΗ ΦΠΑ ΜΑΡΤΙΟΥ	313.42		1,223.38	1,223.38	0.0
30/04/02	ΓΗ000079	ΣΥ	ΕΚΚΑΘΑΡΙΣΗ ΦΠΑ ΑΠΡΙΛΙΟΥ	234.00		1,457.38	1,223.38	234.0
31/05/02	ΓΗ000098	ΣΥ	ΕΚΚΑΘΑΡΙΣΗ ΦΠΑ ΜΑΙΟΥ		130.14	1,457.38	1,353.52	103.8
29/06/02	ΓΗ000117	ΣΥ	ΕΚΚΑΘΑΡΙΣΗ ΦΠΑ ΙΟΥΝΙΟΥ		33.12	1,457.38	1,386.64	70.7
01/07/02	ΓΗ000121	ΣΥ	ΤΑΚΤΟΠΟΙΗΣΗ ΦΠΑ		70.74	1,457.38	1,457.38	0.0
Σύνολο :				1,457.38		1,457.38		
					927.38		1,457.38	0.0
Γενικά Σύνολο :				1,457.38		1,457.38		
					927.38		1,457.38	0.0

Ισοζύγιο (Από 01/01/02 Εως 31/01/02) (Κατά Κωδικό)

λ. Ενπίκρωση : 0ε 01/07/02 Υπόλοιπα Απογραφής Υπολοίπων Χρέωση Πίστωση	Κίνηση Περιόδου Χρέωση Πίστωση	Προσθετικά Σύνολα Χρέωση Πίστωση	Νέα Υπόλοιπα Χρέωση Πίστωση
	0,00	0,00	
ΛΟΓΓΙΑ ΠΕΡΙΟΥΣ.ΣΤΟΙΧΕΙΑ	0,00	0,00	0,00
	0,00	0,00	0,00
ΚΑΤΟΥΧΟΙ ΑΛΛ.ΠΕΡ.ΣΤΟΙΧΕΙΩΝ	0,00	0,00	0,00
	0,00	0,00	0,00
ΑΦΗΡΕΣ ΕΚΤΑΣΕΙΣ	0,00	0,00	0,00
	0,00	0,00	0,00
ΕΡΓΑ-ΕΓΚ.ΚΤΙΡΙΩΝ-ΤΕΧΝΙΚΑ ΕΡΓ	0,00	0,00	0,00
	0,00	0,00	0,00
ΣΤΑΘΟΡΙΚΑ ΜΕΣΑ.	0,00	0,00	0,00
	0,00	0,00	0,00
ΕΙΡΑ & ΑΔΙΟΣ ΕΞΟΝΤΙΣΜΟΣ	0,00	0,00	0,00
	0,00	0,00	0,00
ΠΡΟΦΕΥΜΑΤΑ	0,00	0,00	0,00
	0,00	0,00	0,00
ΕΛΛΕΙΨΕΙΣ	0,00	0,00	0,00
	0,00	0,00	0,00
ΡΑΦΗΜΑΤΙΑ ΕΙΣΠΡΑΚΤΕΑ	0,00	0,00	0,00
	0,00	0,00	0,00
ΠΡΟΣΕΤΕΣ ΔΙΑΦΟΡΟΙ	0,00	0,00	0,00
	0,00	0,00	0,00
ΣΤΑΘΑΤΙΚΟΙ ΜΕΝΟΙ ΕΝΕΡΓΗΤΙΚΟΥ	0,00	0,00	0,00
	0,00	0,00	0,00
ΡΗΜΑΤΙΚΑ ΔΙΑΒΕΣΙΜΑ	0,00	0,00	0,00
	0,00	0,00	0,00
ΕΦΑΛΑΙΟ	0,00	0,00	0,00
	0,00	0,00	0,00
ΡΗΜΑΤΙΚΑ-ΔΙΑΦ.ΑΝΑΦΡ.-ΕΦΙΧΟΡ	0,00	0,00	0,00
	0,00	0,00	0,00
ΠΡΟΒΛΕΨΕΙΣ	0,00	0,00	0,00
	0,00	0,00	0,00
ΠΡΟΠΡΟΒΛΕΨΙΜΕΣ ΥΠΟΧΡΕΩΣΕΙΣ	0,00	0,00	0,00
	0,00	0,00	0,00
ΠΡΟΦΗΘΕΥΤΕΣ	0,00	0,00	0,00

Ισοζύγιο (Από 01/01/02 Εως 31/01/02) (Κατά Κωδικό)

Τελ. Ενημέρωση : Δε 01/07/02 Λογαριασμός Περιγραφή	Υπόλοιπο Χρέωση	Απογραφής Πίστωση	Κίνηση Περιόδου Χρέωση	Προσθετικά Χρέωση	Εύνοια Πίστωση	Νέο Υπόλοιπο Χρέωση	Πίστωση
51 ΓΡΑΜΜΑΤΙΑ ΠΩΛΗΡΤΕΑ		4,500.00	0.00	1,293.92	0.00	5,793.92	5,793.92
53 ΠΙΣΤΩΤΕΣ ΔΙΑΦΟΡΟΙ			2,760.27	2,760.27	2,760.27		2,760.27
54 ΥΠΟΧΡΕΩΣΕΙΣ ΑΠΟ ΦΟΡΟΥΣ-ΤΕΛΗ		630.65	1,441.90	1,338.97	1,441.90	1,969.62	527.72
55 ΑΣΦΑΛΙΣΤΙΚΟΙ ΟΡΓΑΝΙΣΜΟΙ		175.00	0.00	1,333.34	0.00	1,508.34	1,508.34
56 ΜΕΤΑΒΑΤΙΚΟΙ ΛΟΓ/ΜΟΙ ΠΑΘΗΤΙΚΟΥ		300.35	0.00	0.00	0.00	300.35	300.35
60 ΑΝΟΙΒΕΣ & ΕΣΟΔΑ ΠΡΟΣΩΠΙΚΟΥ			3,889.98	0.00	3,889.98	0.00	3,889.98
62 ΠΑΡΟΧΕΙ ΤΡΙΤΩΝ			0.00	0.00	0.00	0.00	0.00
63 ΦΟΡΟΙ-ΤΕΛΗ			0.00	0.00	0.00	0.00	0.00
64 ΔΙΑΦΟΡΑ ΕΣΟΔΑ			196.00	0.00	196.00	0.00	196.00
65 ΤΟΚΟΙ & ΣΥΝΑΦΗ ΕΣΟΔΑ			180.00	0.00	180.00	0.00	180.00
66 ΑΠΟΣΒΕΣΕΙΣ ΠΑΡ. ΕΝΣΩΜ. ΣΤΟ ΛΕΙΤ. ...			0.00	0.00	0.00	0.00	0.00
70 ΠΡΑΞΕΙΣ ΕΜΠΟΡΕΥΜΑΤΩΝ			0.00	3,530.00	0.00	3,530.00	3,530.00
72 ΠΟΛ. ΛΟΙΠΩΝ ΑΠΟΒ. & ΑΧΡΗΤ. ΥΛΙΚ.			0.00	0.00	0.00	0.00	0.00
75 ΕΣΟΔΑ ΠΑΡΕΠΟΜΕΝΩΝ ΔΕΧΟΛΟΓΩΝ			0.00	1,320.00	0.00	1,320.00	1,320.00
76 ΕΣΟΔΑ ΚΕΦΑΛΑΙΩΝ			0.00	0.00	0.00	0.00	0.00
80 ΓΕΝΙΚΗ ΕΚΜΕΤΑΛΛΕΥΣΗ			0.00	0.00	0.00	0.00	0.00
81 ΕΚΤΑΚΤΑ & ΑΝΟΡΓΑΝΑ ΑΠΟΤΕΛΕΣΜΑΤ			0.00	0.00	0.00	0.00	0.00

Ισοζύγιο (Από 01/01/02 Έως 31/01/02) (Κατά Κωδικό)

Τελ. Ενήμερωση : 01/07/02 Λογαριασμός Περιγραφή	Υπόλοιπο	Απογραφής	Κίνηση Περιόδου	Προσθετικά	Εύνοια	Νέο Υπόλοιπο
	Χρέωση	Πίστωση	Χρέωση	Χρέωση	Πίστωση	Χρέωση
82 ΕΞΟΔΑ & ΕΙΣΟΔΑ ΠΡΟΗΓ/ΝΟΝ ΧΡΗΣ.			0.00		0.00	
				2,949.99		2,949.99
86 ΑΠΟΤΕΛΕΣΜΑΤΑ ΧΡΗΣΕΩΣ			0.00	0.00	0.00	
						0.00
88 ΑΠΟΤΕΛΕΣΜΑΤΑ ΠΡΟΣ ΔΙΑΘΕΣΗ			0.00	0.00	0.00	
						0.00
89 ΙΣΘΑΘΙΣΜΟΙ			0.00	0.00	0.00	
						0.00
Λογ/σμοί Τάξεως Βαθμού 1 :	0.00		0.00		0.00	0.00
		0.00		0.00		0.00
Λογ/σμοί Γενικής Βαθμού 1 :	377,775.00		25,490.21		403,265.21	388,099.32
		377,775.00		25,490.21		403,265.21
Εύνοια Λογαριασμών Βαθμού 1 :	377,775.00		25,490.21		403,265.21	388,099.32
		377,775.00		25,490.21		403,265.21

Ισοζύγιο (Από 01/06/02 Εως 01/07/02) (Κατά Κωδικό)

Τελ. Ενημέρωση : 01/07/02	Προηγούμενο Υπόλοιπο	Κύηση Περιόδου	Προσθετικά Σύνολα	Νέο Υπόλοιπο
Παγίωση	Χρέωση	Χρέωση	Χρέωση	Χρέωση
Περιγραφή	Πίστωση	Πίστωση	Πίστωση	Πίστωση
01		8.00	8.00	
ΑΛΛΟΤΡΙΑ ΠΕΡΙΟΥΣ.ΣΤΟΙΧΕΙΑ		8.00		8.00
05		8.00	8.00	
ΔΙΚΑΙΩΧΟΙ ΑΛΛ.ΠΕΡ.ΣΤΟΙΧΕΙΩΝ		8.00		8.00
0	73,300.00	0.00	73,300.00	73,300.00
ΣΦΑΡΙΚΕΣ ΕΚΤΑΣΕΙΣ		0.00		0.00
1	175,200.00	0.00	175,200.00	162,060.00
ΚΤΙΡΙΑ-ΕΓΚ.ΚΤΙΡΙΩΝ-ΤΕΧΝΙΚΑ ΕΡΓ		13,140.00		13,140.00
3	64,000.00	0.00	64,000.00	58,015.00
ΣΤΑΘΕΡΑ ΜΕΣΑ		5,985.00		5,985.00
4	5,129.00	0.00	5,129.00	4,939.42
ΕΠΙΠΛΑ & ΛΟΙΠΟΣ ΕΞΟΠΛΙΣΜΟΣ		189.58		189.58
0	39,345.90	30,733.60	70,079.50	30,322.50
ΥΠΟΧΡΕΩΜΑΤΑ		39,757.00		39,757.00
0	4,453.12	887.60	5,340.72	4,510.00
ΣΕΛΑΤΕΣ		830.72		830.72
0		0.00	0.00	
ΡΑΚΗΜΑΤΙΑ ΕΙΣΠΡΑΚΤΕΑ		0.00		0.00
3	2,301.00	470.74	2,771.74	2,371.74
ΠΕΡΙΣΤΕΙΣ ΔΙΑΦΟΡΟΙ		400.00		400.00
0		0.00	0.00	
ΣΤΑΘΑΤΙΚΟΙ Λ/ΣΜΟΙ ΕΝΕΡΓΗΤΙΚΟΥ		0.00		0.00
0	9,622.35	51,352.21	60,974.56	43,246.72
ΜΗΜΑΤΙΚΑ ΔΙΑΘΕΣΙΜΑ		17,725.84		17,725.84
0		0.00	0.00	
ΦΑΡΜΑΚΑ	314,509.00	13,530.00	328,039.00	328,039.00
0		0.00	0.00	
ΘΕΜΑΤΙΚΑ-ΔΙΑΦ.ΑΝΑΠΡ.-ΕΠΙΧΟΡ	30,000.00	0.00	30,000.00	30,000.00
0		0.00	0.00	
ΘΕΜΑΤΕΣ		0.00		0.00
0	15,300.00	0.00	0.00	15,300.00
ΕΡΩΤΗΘΕΝΕΣ ΥΠΟΧΡΕΩΣΕΙΣ		0.00		0.00
0	10,500.00	6,972.00	6,972.00	4,000.00
ΣΥΜΒΟΥΤΕΣ		472.00		10,972.00

ΦΑΛΙΑΔΕ Κ. ΠΑΝΑΓΙΩΤΗΣ

Ισοζύγιο (Από 01/06/02 Εως 01/07/02) (Κατά Κωδικό)

Τελ. Εμπέριση : Σε 01/07/02 Ποσολογισμός	Προηγούμενο Υπόλοιπο Χρέωση	Κίνηση Περιόδου Χρέωση	Προσθετικά Σύνολα Χρέωση	Νέο Υπόλοιπο Χρέωση
Περιγραφή	Πίστωση	Πίστωση	Πίστωση	Πίστωση
51 ΓΡΑΜΜΑΤΙΑ ΓΩΦΩΤΕΑ	1,000.00	1,000.00	0.00	1,000.00
53 ΠΙΣΤΩΤΕΣ ΔΙΑΦΟΡΟΙ		2,277.59	2,277.59	2,277.59
54 ΥΠΟΧΡΕΩΣΕΙΣ ΑΠΟ ΦΟΡΟΥΣ-ΤΕΛΗ	115.09	364.87	344.83	459.91
55 ΑΕΦΑΛΙΣΤΙΚΟΙ ΟΡΓΑΝΙΣΜΟΙ	6,841.70	6,841.70	1,333.34	8,175.04
56 ΜΕΤΑΒΑΤΙΚΟΙ ΛΟΓ/ΜΟΙ ΠΑΘΗΤΙΚΟΥ		0.00	0.00	0.00
60 ΑΝΘΙΒΕΣ & ΕΣΟΔΑ ΠΡΟΒΛΗΤΙΚΟΥ	19,449.90	3,889.99	23,339.89	23,339.89
62 ΠΑΡΟΧΕΣ ΤΡΙΤΩΝ	890.00	120.00	1,000.00	1,000.00
63 ΦΟΡΟΙ-ΤΕΛΗ	298.00	0.00	298.00	298.00
64 ΔΙΑΦΟΡΑ ΕΣΟΔΑ	551.00	0.00	551.00	551.00
65 ΤΟΚΟΙ & ΣΥΝΑΦΗ ΕΣΟΔΑ	280.00	0.00	280.00	280.00
66 ΠΑΡΕΧΕΣΕΙΣ ΠΑΡ.ΣΗΜΕΩΣΤΟ ΛΕΙΤ.	37.50	19,314.58	19,352.08	19,352.08
70 ΠΑΡΟΧΕΙΣ ΕΜΠΟΡΕΥΜΑΤΩΝ	10,840.00	11,543.00	703.00	11,543.00
72 ΠΡΟΜ.ΛΟΓΙΣΜΟΙ ΑΠΟΣ. & ΑΚΡΙΒΕΤ.ΥΑΠΚ.		280.00	280.00	280.00
75 ΕΣΟΔΑ ΠΑΡΕΠΕΜΠΜΕΝΩΝ ΑΣΧΟΛΙΩΝ	2,640.00	2,640.00	0.00	2,640.00
76 ΕΣΟΔΑ ΚΕΦΑΛΑΙΩΝ	114.50	171.38	56.88	171.38
80 ΓΕΝΙΚΗ ΕΚΜΕΤΑΛΛΕΥΣΗ		130,358.60	130,358.60	130,358.60
81 ΕΚΤΑΚΤΑ & ΑΝΩΡΓΑΝΑ ΑΠΟΤΕΛΕΣΜΑΤΑ	37.50	50,808.99	50,771.49	50,808.99

Ισοζύγιο (Από 01/06/02 Εως 01/07/02) (Κατά Κωδικό)

Α. Ενημέρωση : Σε 01/07/02	Προηγούμενο Υπόλοιπο Χρέωση Πίστωση	Κίνηση Περιόδου Χρέωση Πίστωση	Προσθετικά Σύνολα Χρέωση Πίστωση	Νέο Υπόλοιπο Χρέωση Πίστωση
Επίγρως				
ΕΡΕΥΡΩΣΗ				
ΕΣΟΔΑ & ΕΞΟΔΑ ΠΡΩΤΗ/ΝΩΝ ΧΡΗΣ.	2,949.99	2,949.99	2,949.99	2,949.99
ΕΠΙΤΕΛΕΣΜΑΤΑ ΧΡΗΣΕΩΣ		70,010.36	70,010.36	70,010.36
ΕΠΙΤΕΛΕΣΜΑΤΑ ΠΡΟΣ ΔΙΑΘΕΣΗ		13,530.00	13,530.00	13,530.00
ΕΠΙΔΟΤΗΣΕΙΣ		0.00	0.00	0.00
ΕΠΙΔΟΤΗΣΕΙΣ		0.00	0.00	0.00
Επιχορηγ/οί Τάξεως Βαθμού 1 :	0.00	16.00	16.00	0.00
	0.00	16.00	16.00	0.00
Επιχορηγ/οί Γενικής Βαθμού 1 :	394,847.77	408,517.19	801,364.96	378,767.38
	394,847.77	408,517.19	801,364.96	378,767.38
Επιχορηγ/οί Λογαριασμών Βαθμού 1 :	394,847.77	408,533.19	801,380.96	378,767.38
	394,847.77	408,533.19	801,380.96	378,767.38

Ισοζύγιο (Από 01/06/02 Εως 30/06/02) (Κατά Κωδικό)

Ενημέρωση : Δε 01/07/02 Αριθμός Περιγραφή	Προηγούμενο Υπόλοιπο		Κίνηση Περιόδου		Προσθετικά Σύνολα		Νέο Υπόλοιπο	
	Χρέωση	Πίστωση	Χρέωση	Πίστωση	Χρέωση	Πίστωση	Χρέωση	Πίστωση
02.00			8.00		8.00			
ΥΜΑΤΑ Γ.ΓΚΟΤΣΗ				8.00		8.00		
02.00			8.00		8.00			
02.00				8.00		8.00		
00.00	73,300.00		0.00		73,300.00		73,300.00	
ΥΛΟΜΕΝΩ" ΑΙΓΙΟΥ				0.00		0.00		
00.00	74,000.00		0.00		74,000.00		74,000.00	
ΣΥΣΤΗΜΑ ΙΣΟΓΕΙΩ				0.00		0.00		
00.01	145,000.00		0.00		145,000.00		145,000.00	
ΙΣΟ ΔΙΟΡΘΩΘ				0.00		0.00		
09.00			0.00		0.00			
Β/ΝΩ ΚΑΤΑΣΤΗΜΑ		14,800.00		0.00		14,800.00		14,800.00
09.01			0.00		0.00			
Β/ΝΩ ΔΙΟΡΘΩΘ ΚΤΙΡΙΩ		29,000.00		0.00		29,000.00		29,000.00
02.00	71,250.00		0.00		71,250.00		71,250.00	
ΜΗΩ MERCEDES				0.00		0.00		
02.01	8,550.00		0.00		8,550.00		8,550.00	
ΦΟΡΤΗΩ ΤΟΥΤΑ				0.00		0.00		
02.00			0.00		0.00			
Β/ΝΩ ΦΟΡΤΗΩ "MERCEDES"		14,000.00		0.00		14,000.00		14,000.00
02.01			0.00		0.00			
Β/ΝΩ ΗΜΙΦΟΡΤΗΩ "ΤΟΥΤΑ"		1,800.00		0.00		1,800.00		1,800.00
00.00	500.00		0.00		500.00		500.00	
ΕΙΛΑ				0.00		0.00		
00.01	264.00		0.00		264.00		264.00	
ΜΑΓΕΣ				0.00		0.00		
00.02	115.00		0.00		115.00		115.00	
Α				0.00		0.00		
00.03	490.00		0.00		490.00		490.00	
ΚΛΕΣ				0.00		0.00		
00.00	450.00		0.00		450.00		450.00	
ΜΗΧΑΝΕΣ CASIO				0.00		0.00		
00.00			0.00		0.00			
IBM"				0.00		0.00		
00.02	2,800.00		0.00		2,800.00		2,800.00	
SAMSUNG"				0.00		0.00		
00.00	850.00		0.00		850.00		850.00	
"CONDITION"				0.00		0.00		
00.00			0.00		0.00			
Α/ΝΑ ΕΠΙΛΗΑ		253.00		0.00		253.00		253.00
00.02			0.00		0.00			
Α/ΝΕΣ ΜΗΧΑΝΕΣ ΓΡΑΦΕΙΩ		87.00		0.00		87.00		87.00
00.03			0.00		0.00			
Α/ΝΩΙ Η/Υ				0.00		0.00		
00.09			0.00		0.00			
Α/ΝΩΣ ΑΣΙΠΩΣ ΕΞΟΙΚΩΣΜΟΣ				0.00		0.00		
00.00	8,925.00		0.00		8,925.00		8,925.00	
ΥΜΑΤΑ ΚΑΡΩΔΙΩΝ				0.00		0.00		
00.01	285.00		0.00		285.00		285.00	
Ε ΚΑΡΩΔΙΩΝ				0.00		0.00		

Ισοζύγιο (Από 01/06/02 Εως 30/06/02) (Κατά Κωδικό)

Τελ. Ενημέρωση : 06 01/07/02	Προηγούμενο Υπόλοιπο	Κίνηση Περιόδου	Προσδέυτικά Έσοδα	Νέο Υπόλοιπο
Παραρτηματικός	Χρέωση	Χρέωση	Χρέωση	Χρέωση
Περιγραφή	Πίστωση	Πίστωση	Πίστωση	Πίστωση
20.01.00	650.00	0.00	650.00	650.00
ΑΠΘΒΕΜΑΤΑ ΣΥΛΛΗΨΗΝ		0.00	0.00	0.00
20.01.01	150.00	0.00	150.00	150.00
ΑΓΟΡΕΣ ΣΥΛΛΗΨΗΝ		0.00	0.00	0.00
20.02.00	6,250.00	0.00	6,250.00	6,250.00
ΑΠΘΒΕΜΑΤΑ ΔΙΑΚΟΠΤΩΝ		0.00	0.00	0.00
20.03.00	180.00	0.00	180.00	180.00
ΑΠΘΒΕΜΑΤΑ ΛΑΜΠΩΝ		0.00	0.00	0.00
20.04.00	80.00	0.00	80.00	80.00
ΑΠΘΒΕΜΑΤΑ ΝΤΟΥΙ ΠΟΡΣΕΩ.		0.00	0.00	0.00
20.04.01	45.00	0.00	45.00	45.00
ΑΓΟΡΕΣ ΝΤΟΥΙ ΠΟΡΣΕΩ.		0.00	0.00	0.00
20.05.00	629.00	0.00	629.00	629.00
ΑΠΘΒΕΜΑΤΑ ΠΙΝΑΚΩΝ "ΦΩΤΙΚΑ"		0.00	0.00	0.00
20.05.01	185.00	0.00	185.00	185.00
ΑΓΟΡΕΣ ΠΙΝΑΚΩΝ "ΦΩΤΙΚΑ"		0.00	0.00	0.00
20.05.03		0.00	0.00	
ΕΚΠΤΩΣΕΙΣ ΠΙΝΑΚΩΝ "ΦΩΤΙΚΑ"	11.10	0.00	0.00	11.10
20.06.00	198.00	0.00	198.00	198.00
ΑΠΘΒΕΜΑΤΑ ΑΥΤΟΜ.ΑΣΦΑΛΕΙΩΝ		0.00	0.00	0.00
20.06.01	70.00	0.00	70.00	70.00
ΑΓΟΡΕΣ ΑΥΤΟΜ.ΑΣΦΑΛΕΙΩΝ		0.00	0.00	0.00
20.07.00	6,000.00	0.00	6,000.00	6,000.00
ΑΠΘΒΕΜΑΤΑ ΠΡΙΖΩΝ ΤΗΛΕΦ.ΑΣΙΙ		0.00	0.00	0.00
20.07.01		400.00	400.00	400.00
ΑΓΟΡΕΣ ΠΡΙΖΩΝ ΤΗΛΕΦ.ΑΣΙΙ		0.00	0.00	0.00
20.08.00	5,500.00	0.00	5,500.00	5,500.00
ΑΠΘΒΕΜΑΤΑ ΠΡΙΖΩΝ Τ.Υ. ΘΩΡΥΑΩΡ.		0.00	0.00	0.00
20.09.00	3,200.00	0.00	3,200.00	3,200.00
ΑΠΘΒΕΜΑΤΑ ΒΕΡΗΟΤΑΤΩΝ		0.00	0.00	0.00
20.09.01	1,760.00	0.00	1,760.00	1,760.00
ΑΓΟΡΕΣ ΒΕΡΗΟΤΑΤΩΝ		0.00	0.00	0.00
20.10.00	3,500.00	0.00	3,500.00	3,500.00
ΑΠΘΒΕΜΑΤΑ ΦΩΤΟΚΥΤΤΑΡΩΝ		0.00	0.00	0.00
20.10.01	1,750.00	0.00	1,750.00	1,750.00
ΑΓΟΡΕΣ ΦΩΤΟΚΥΤΤΑΡΩΝ		0.00	0.00	0.00
30.00.00	560.00	0.00	560.00	560.00
Κ.ΚΟΥΝΗΛΙΩΤΗΣ		0.00	0.00	0.00
30.00.01	1,250.00	0.00	1,250.00	1,250.00
Κ.ΚΩΔΙΚΥΣΑΙ		0.00	0.00	0.00
30.00.02	880.00	0.00	880.00	880.00
ΑΝΘΡΩΠΩΥΑΔΕ & ΣΤΑ Ο.Ε.		0.00	0.00	0.00
30.00.03	1,423.12	0.00	1,423.12	1,423.12
ΑΦΟΙ ΓΙΑΝΝΟΠΟΥΔΙ		0.00	0.00	0.00
30.00.04	340.00	500.32	840.32	340.00
Γ.ΓΡΩΤΕΡΗ		500.32	500.32	
30.00.05		0.00	0.00	
Ρ.ΠΡΑΣΙΝΩΙ		0.00	0.00	
30.00.06		330.40	330.40	
Β.ΘΙΑΛΩΔΕΙ		330.40	330.40	

Ισοζύγιο (Από 01/06/02 Εως 30/06/02) (Κατά Κωδικό)

Τελ. Ενημέρωση : 01/07/02	Προηγούμενο Υπόλοιπο	Κίνηση Περιόδου	Προσθετικά Σύνολα	Νέο Υπόλοιπο
Λογαριασμός	Χρέωση	Χρέωση	Χρέωση	Χρέωση
Περιγραφή	Πίστωση	Πίστωση	Πίστωση	Πίστωση
30.97.00		0.00	0.00	
Β.ΒΛΑΧΟΣ				
30.97.01		0.00	0.00	0.00
Α.ΑΝΑΓΝΩΣΤΟΥ				
31.00.00		0.00	0.00	0.00
ΑΠΘ. ΑΝΘΡΩΠΩ. ΨΥΧΙΑ ΟΕ Α.28/02				
31.00.01		0.00	0.00	0.00
ΑΠΘ. ΑΦΘΙ ΓΙΑΝΝΟΠΟΥΛΟΙ Α.25/04				
31.00.02		0.00	0.00	0.00
ΑΠΘ. Κ. ΚΟΛΩΚΥΒΑ Α.26/04				
31.00.03		0.00	0.00	0.00
ΑΠΘ. Γ. ΓΚΟΤΣΗ Α.03/03				
31.01.03		0.00	0.00	0.00
ΑΠΘ. Γ. ΓΚΟΤΣΗ Α.01/03				
31.04.00		0.00	0.00	0.00
ΑΠΘ. ΑΝΘΡΩΠΩ. ΨΥΧΙΑ Ο.Ε. Α.28/02				
31.05.01		0.00	0.00	0.00
ΑΠΘ. ΑΦΘΙ ΓΙΑΝΝΟΠΟΥΛΟΙ Α.25/4				
31.05.02		0.00	0.00	0.00
ΑΠΘ. Κ. ΚΟΛΩΚΥΒΑ Α.26/04				
33.00.00		400.00	400.00	
ΠΡΟΚ/ΩΗ Α.ΑΒΡΑΜΗ				
33.13.90		0.00	0.00	400.00
ΦΠΑ ΣΥΚΥΦΩΣΙΣΤ. ΣΤΗΝ ΕΠΟΜ. ΧΡΗΣΗ				
33.90.00		0.00	0.00	0.00
ΕΠΙΤΑΓΗ ΕΚΔ. Κ. ΚΟΛΩΚΥΒΑ Α.28/02				
33.90.01		0.00	0.00	0.00
ΕΠΙΤ. ΕΚΔΟΣΗΣ Π. ΠΡΑΣΙΝΟΥ Α.4/4				
33.90.02		0.00	0.00	0.00
ΕΠΙΤ. ΕΚΔΟΣΗΣ Κ. ΚΟΛΩΚΥΒΑ Α.15/5				
33.91.01	2,301.00	0.00	2,301.00	2,301.00
ΕΠΙΤ. ΚΑΘΥΣΤ. Π. ΠΡΑΣΙΝΟΥ Α.4/4				
33.95.00		0.00	0.00	0.00
ΕΜΟΙΚΙΑΣΤΗΣ Κ. ΚΟΚΛΑΣ				
36.00.00		0.00	0.00	0.00
ΑΣΦΑΛΙΣΤΡΑ				
38.00.00	5,712.43	50,780.72	56,493.15	40,167.31
ΜΕΤΡΗΤΑ				
38.03.00	1,200.00	16,325.84	1,200.00	16,325.84
ΚΑΤΑΒΕΣΕΙΣ ΣΤΗΝ Ε.Τ.Ε.				
38.03.01	2,709.92	0.00	2,709.92	0.00
ΚΑΤΑΒΕΣΕΙΣ ΣΤΗΝ ΤΡΑΠ. ΕΡΓΑΣΙΑΣ				
40.07.00		1,400.00	1,400.00	
ΠΑΝΟΣ ΦΑΛΙΑΣ				
41.02.00	314,509.00	0.00	0.00	314,509.00
ΤΑΚΤΙΚΟ ΑΠΘΘΕΜΑΤΙΚΟ ΧΡΗΣΗΣ				
44.11.00	30,000.00	0.00	0.00	30,000.00
Β.ΒΛΑΧΟΣ				
45.10.00		0.00	0.00	0.00
ΠΑΝΕΙΑ ΣΤΗΝ Ε.Τ.Ε.				
	15,300.00	0.00	15,300.00	15,300.00

Ισοζύγιο (Από 01/06/02 Εως 30/06/02) (Κατό Κωδικό)

Τελ. Ενημέρωση : 01/07/02	Προηγούμενο Υπόλοιπο	Κίνηση Περιόδου	Παροδευτικά Έσοδα	Νέο Υπόλοιπο
Λογαριασμός	Χρέωση	Χρέωση	Χρέωση	Χρέωση
Περιγραφή	Πίστωση	Πίστωση	Πίστωση	Πίστωση
50.00.00		1,400.00	1,400.00	
ΑΦΟΙ ΠΑΝΙΤΕΑ Ο.Ε.	2,400.00	0.00	2,400.00	1,000.00
50.00.01		2,100.00	2,100.00	
N.NIKBY	3,100.00	0.00	3,100.00	1,000.00
50.00.02		2,500.00	2,500.00	
B.ΒΑΣΣΙΑΚΟΣ	3,500.00	0.00	3,500.00	1,000.00
50.00.03		972.00	972.00	
Φ.ΦΩΤΟΥ	1,500.00	472.00	1,972.00	1,000.00
50.08.00		0.00	0.00	
T.ΤΕΡΠΟΣ		0.00	0.00	0.00
50.08.01		0.00	0.00	
B.ΒΛΑΧΑΚΗΣ		0.00	0.00	0.00
51.00.00		0.00	0.00	
ΕΚΔΟΣΗ N.NIKBY Α.03/04		0.00	0.00	0.00
51.00.01		0.00	0.00	
ΕΚΔΟΣΗ B.ΒΑΣΣΙΑΚΟΥ ΑΝΕΜΙ 27/4		0.00	0.00	0.00
51.00.02		1,000.00	1,000.00	
ΕΚΔΟΣΗ ΑΦΟΙ ΠΑΝΙΤΕΑ ΟΜΕ.24/06	1,000.00	0.00	1,000.00	
51.00.03		0.00	0.00	
ΕΚΔΟΣΗ B.ΒΑΣΣΙΑΚΟΥ Α.20/02		0.00	0.00	0.00
51.00.04		0.00	0.00	
ΕΚΔΟΣΗ B.ΒΑΣΣΙΑΚΟΥ Α.31/03		0.00	0.00	0.00
53.00.00		2,135.99	2,135.99	2,135.99
ΑΠΟΣΟΧΕΣ ΕΜΜΙΣΘΟΥ ΠΡΟΣΩΠΙΚΟΥ		0.00	0.00	
53.90.00		0.00	0.00	
ΕΠΙΤΑΓΗ ΑΠΟΦ. T.ΤΕΡΠΟΥ Α.02/03		141.60	141.60	141.60
53.98.00		0.00	0.00	
Ο.Τ.Ε.		0.00	0.00	0.00
53.98.01		0.00	0.00	
Ο.Ε.Η.		0.00	0.00	0.00
53.98.02		0.00	0.00	
ΗΤΕΚΡΑΤΕΡ Κ.ΚΑΛΩΒΡΙΩΤΗΣ		0.00	0.00	0.00
53.98.03		0.00	0.00	
"Ο ΕΓΚΑΤΑΣΤΑΤΗΣ" (ΠΕΡΙΟΔΙΚΟ)		0.00	0.00	0.00
53.98.04		0.00	0.00	
Π.ΠΑΤΥΚΩΣΤΑΣ (BENZINAΟ.)		0.00	0.00	0.00
53.98.05		0.00	0.00	
T.ΤΑΣΟΠΟΥΛΟΥ (ΚΑΘΑΡΙΣΤΡΙΑ)		72.00	72.00	0.00
54.00.20		0.00	0.00	72.00
40Α ΕΙΣΡΟΗ ΕΜΠ/ΜΑΤΩΝ 18%		0.00	0.00	0.00
54.00.28		21.60	21.60	0.00
40Α ΕΙΣΡΟΗ ΠΑΧΙΩΝ ΙΤΟΙΧ.18%		0.00	0.00	0.00
54.00.29		21.60	21.60	21.60
40Α ΔΑΠΑΝΗ - ΕΞΟΔΩΝ		76.32	76.32	21.60
54.00.70		0.00	0.00	76.32
40Α ΕΚΡΟΗ ΕΜΠ/ΜΑΤΩΝ 18%		50.40	50.40	76.32
54.00.72		0.00	0.00	50.40
40Α ΕΚΡΟΗ ΛΟΙΠΩΝ ΑΠΟΣΒΕΜΑΤΩΝ		0.00	0.00	50.40
54.00.99	103.86	0.00	103.86	70.74
ΑΠΟΣΟΧΗ-ΕΚΚΑΘΑΡΙΣΗ 40Α		33.12	33.12	

Ισοζύγιο (Από 01/06/02 Εως 30/06/02) (Κατά Κωδικό)

Τελ. Ενημέρωση : 01/07/02	Προηγούμενο Υπόλοιπο	Κίνηση Περιόδου	Προσθευτικά Εύνοια	Νέο Υπόλοιπο
λογαριασμός	Χρέωση	Χρέωση	Χρέωση	Χρέωση
Περιγραφή	Πίστωση	Πίστωση	Πίστωση	Πίστωση
54.03.00		144.55	144.55	
Φ.Κ.Υ.	123.90	20.65	144.55	
54.05.00		0.00	0.00	
ΦΟΡΤΗΓΟΥ MERCEDES		0.00	0.00	
54.05.01		0.00	0.00	
ΗΜΙΦΟΡΤΗΓΟΥ "TOYOTA"		0.00	0.00	
54.07.05		0.00	0.00	
ΧΑΡΤΩΝΗΜΟ & ΘΓΑ ΕΙΣΟΔΗΜ.ΔΙΚΩΘ.	95.04	0.00	95.04	
55.00.00		6,841.70	6,841.70	
ΑΟΓ/ΣΜΟΣ ΤΡΕΧΟΥΣΑΣ ΚΙΝΗΣΕΩΣ	6,841.70	1,333.34	8,175.04	1,333.34
56.01.02		0.00	0.00	
ΤΗΛΕΦΩΝΙΚΑ		0.00	0.00	
60.00.00	15,200.00	3,040.00	18,240.00	18,240.00
ΤΑΚΤΙΚΕΣ ΑΠΟΔΟΧΕΣ		0.00	0.00	
60.03.00	4,249.90	849.98	5,099.88	5,099.88
ΕΡΓΩΔΟΤΙΚΕΣ ΕΙΣΦΟΡΕΣ ΙΚΑ		0.00	0.00	
62.03.00	350.00	120.00	470.00	470.00
ΤΗΛΕΦΩΝΙΚΑ-ΤΗΛΕΓΡΑΦΙΚΑ		0.00	0.00	
62.05.01	150.00	0.00	150.00	150.00
ΑΣΦΑΛΙΣΤΡΑ ΜΕΤΑΦΟΡΙΚΩΝ ΜΕΣΩΝ		0.00	0.00	
62.98.00	390.00	0.00	390.00	390.00
ΦΩΤΙΣΜΟΣ (ΠΛΗΗ ΗΛΕΚΤΡΙΚ.ΕΝΕΡΓ.)		0.00	0.00	
63.03.01	260.00	0.00	260.00	260.00
ΑΥΤΟΚΙΝΗΤΩΝ ΦΟΡΤΗΓΩΝ		0.00	0.00	
63.04.00	38.00	0.00	38.00	38.00
ΤΕΛΗ ΚΑΒΑΡΙΟΤΗΤΑΣ & ΦΩΤΙΣΜΟΥ		0.00	0.00	
64.00.00	255.00	0.00	255.00	255.00
ΕΣΟΔΑ ΚΙΝΗΣΕΩΣ ΜΕΤΑΦΟΡ.ΜΕΣΩΝ		0.00	0.00	
64.02.99	146.00	0.00	146.00	146.00
ΔΙΑΦΟΡΑ ΕΣΟΔΩΝ ΠΡΟΒΟΛΗΣ & ΔΙΑΦ.		0.00	0.00	
64.05.00	50.00	0.00	50.00	50.00
ΣΥΝΟΡΜΕΣ ΣΕ ΠΕΡΙΟΔΙΚΑ & ΕΣΗΚ.		0.00	0.00	
64.98.05	100.00	0.00	100.00	100.00
ΕΣΟΔΑ ΔΙΑΦΟΡΩΝ ΤΡΙΤΩΝ		0.00	0.00	
65.02.00	100.00	0.00	100.00	100.00
ΠΡΟΕΙΣΗΛ.ΤΟΚΟΙ ΔΕΣΦΩΑ ΤΡΑΠΕΖΩΝ		0.00	0.00	
65.06.00	180.00	0.00	180.00	180.00
ΤΟΚΟΙ ΓΡΑΜΜΑΤΙΩΝ ΠΑΡΗΡΤΩΣΩΝ		0.00	0.00	
66.01.00		0.00	0.00	
ΑΡΘΕΒΕΣΕΙΣ ΚΑΤ/ΜΑΤΟΣ		0.00	0.00	
66.01.01		0.00	0.00	
ΑΡΘΕΒΕΣΕΙΣ ΚΤΙΡΙΩΝ		0.00	0.00	
66.03.00		0.00	0.00	
ΑΡΘΕΒΕΣΕΙΣ ΦΟΡΤ."MERCEDES"		0.00	0.00	
66.03.01		0.00	0.00	
ΑΡΘΕΒΕΣΕΙΣ ΗΜΙΦΟΡΤ."TOYOTA"		0.00	0.00	
66.04.00		0.00	0.00	
ΑΡΘΕΒΕΣΕΙΣ ΕΠΙΠΛΩΝ		0.00	0.00	
66.04.02		0.00	0.00	
ΑΡΘΕΒΕΣΕΙΣ ΜΗΧΑΝΩΝ ΓΡΑΜΜΕΙΩΝ		0.00	0.00	

Ισοζύγιο (Από 01/06/02 Εως 30/06/02) (Κατά Κωδικό)

Τελ. Ενημέρωση : 06 01/07/02	Προηγούμενο Υπόλοιπο	Κίνηση Περιόδου	Προσθετικά Σύνολα	Νέο Υπόλοιπο
Λογαριασμός	Χρέωση	Χρέωση	Χρέωση	Χρέωση
Περιγραφή	Πίστωση	Πίστωση	Πίστωση	Πίστωση
66.04.03	37.50	0.00	37.50	37.50
ΑΠΟΣΒΕΣΕΙΣ Η/Υ		0.00	0.00	
66.04.09		0.00	0.00	
ΑΠΟΣΒΕΣΕΙΣ ΛΟΙΠΩΝ ΕΞΟΠΛΙΣΜΩΝ		0.00	0.00	
70.00.00		0.00	0.00	
ΠΡΟΜΗΘΕΙΕΣ ΚΑΘΗΜΕΡΩΝ	1,950.00	0.00	1,950.00	1,950.00
70.02.00		0.00	0.00	
ΠΡΟΜΗΘΕΙΕΣ ΔΙΑΚΟΠΤΩΝ	3,000.00	0.00	3,000.00	3,000.00
70.03.00		0.00	0.00	
ΠΡΟΜΗΘΕΙΕΣ ΛΑΜΠΩΝ	88.00	0.00	88.00	88.00
70.04.00		0.00	0.00	
ΠΡΟΜΗΘΕΙΕΣ ΝΤΟΥΤΙ ΠΟΡΣΕΛ.	56.00	0.00	56.00	56.00
70.05.00		0.00	0.00	
ΠΡΟΜΗΘΕΙΕΣ ΠΙΝΑΚΩΝ "ΦΩΤΙΚΑ"	110.00	0.00	110.00	110.00
70.07.00		0.00	0.00	
ΠΡΟΜΗΘΕΙΕΣ ΠΡΙΖΩΝ ΤΗΛΕΦ. ΔΣΤΙ	1,060.00	424.00	1,484.00	1,484.00
70.08.00		0.00	0.00	
ΠΡΟΜΗΘΕΙΕΣ ΠΡΙΖΩΝ Τ.Υ. ΟΘΡΥΜΩΡ.	2,030.00	0.00	2,030.00	2,030.00
70.08.99	116.00	0.00	116.00	116.00
ΕΠΙΣΤΡΩΣΕΙΣ ΠΡΙΖΩΝ Τ.Υ. ΟΘΡΥΜΩΡ.		0.00	0.00	
70.09.00		0.00	0.00	
ΠΡΟΜΗΘΕΙΕΣ ΘΕΡΜΟΣΤΑΤΩΝ	2,119.00	0.00	2,119.00	2,119.00
70.09.99	163.00	0.00	163.00	163.00
ΕΚΠΤΩΣΕΙΣ ΘΕΡΜΟΣΤΑΤΩΝ		0.00	0.00	
70.10.00		0.00	0.00	
ΠΡΟΜΗΘΕΙΕΣ ΦΩΤΟΚΥΤΤΑΡΩΝ	706.00	0.00	706.00	706.00
72.29.00		0.00	0.00	
ΠΡΟΜΗΘΕΙΕΣ ΑΧΡΗΤΩΝ ΚΙΒΩΤΙΩΝ		280.00	280.00	280.00
75.05.00		0.00	0.00	
ΕΠΙΧΙΡΙΔΙΟ ΚΑΤΑΣΤΗΜΑΤΟΣ	2,640.00	0.00	2,640.00	2,640.00
76.02.03		0.00	0.00	
ΤΟΚΟΙ ΓΡΑΜΜ. ΕΙΣΡ. Γ. ΓΚΟΤΣΗ	114.50	0.00	114.50	114.50
76.03.04		0.00	0.00	
ΤΟΚΟΙ ΤΡΕΧΟΥΣ. ΛΟΓ/ΣΜΩΝ ΠΕΛΑΤΩΝ		0.00	0.00	
80.00.00		0.00	0.00	
ΛΟΓ. ΓΕΝΙΚΗΣ ΕΚΜΕΤΑΛΛΕΥΣΗΣ		0.00	0.00	
80.01.00		0.00	0.00	
ΜΙΚΤΑ ΑΠΟΤ/ΜΑΤΑ ΕΚΜΕΤΑΛΛΕΥΣΗΣ		0.00	0.00	
80.02.06		0.00	0.00	
ΧΡΕΣΤΙΚΟΙ ΤΟΚΟΙ ΜΕΥΝΑΦΗ ΕΣΟΔΑ		0.00	0.00	
80.03.00		0.00	0.00	
ΑΛΙΑ ΕΣΟΔΑ ΕΚΜΕΤΑΛΛΕΥΣΗΣ		0.00	0.00	
80.03.04		0.00	0.00	
ΠΙΣΤΩΤΙΚΟΙ ΤΟΚΟΙ ΜΕΥΝΑΦΗ ΕΣΟΔΑ		0.00	0.00	
81.00.99		90.00	90.00	90.00
ΑΔΙΑΔΑ ΕΚΤΑΚΤΑ ΕΣΟΔΑ		0.00	0.00	
81.01.99		0.00	0.00	
ΑΔΙΑΔΑ ΕΚΤΑΚΤΑ & ΑΝΟΡΓΑΝΑ ΕΣΟΔΑ		0.00	0.00	
81.02.06	160.00	0.00	160.00	160.00
ΖΗΤΗΣΕΙΣ ΑΠΟ ΑΝΕΠΙΔ. ΕΙΣΡ. ΑΡΑΤΤ.		0.00	0.00	

Ισοζύγιο (Από 01/06/02 Εως 30/06/02) (Κατά Κωδικό)

Λογαριασμός Τετριγραφή	Πραγματούμενο Υπόλοιπο Χρέωση		Κίνηση Περιόδου Χρέωση		Προσθετικά Σύνολα Χρέωση		Νέο Υπόλοιπο Χρέωση	
	Πίστωση	Χρέωση	Πίστωση	Χρέωση	Πίστωση	Χρέωση	Πίστωση	Χρέωση
01.03.04 ΚΕΡΩΝ ΑΠΟ ΕΚΠΟΙΗΣΗ ΕΠΙΠ. & Α. ΕΞ.	197.50		0.00		0.00		197.50	197.50
01.03.99 ΛΟΙΠΑ ΕΚΤΑΚΤΑ ΚΕΡΩΝ			0.00		0.00			
02.01.03 ΕΙΣΠΡ. ΑΠΟΣΒ/ΝΩΝ ΑΠΑΙΤΗΣΕΩΝ	2,949.99		0.00		49,950.00	49,950.00		49,950.00
06.00.00 ΚΙΤΑ ΑΠ/ΜΑΤΑ ΧΡΗΣΕΩΣ			0.00		0.00			
06.99.00 ΚΑΘΑΡΑ ΑΠΟΤ/ΜΑΤΑ ΧΡΗΣΕΩΣ			0.00		0.00			
08.00.00 ΚΑΘΑΡΑ ΚΕΡΩΝ ΧΡΗΣΕΩΣ			0.00		0.00			
09.00.00 ΕΙΣΡΟΓΙΣΜΟΣ ΑΝΟΙΓΜΑΤΟΣ ΧΡΗΣΗΣ			0.00		0.00			
09.01.00 ΕΙΣΡΟΓΙΣΜΟΣ ΚΛΕΙΣΤΗΜΑΤΟΣ ΧΡΗΣΗΣ			0.00		0.00			
Λογ/σμοί Ταξέως Βαθμού 3 :	0.00		16.00		16.00		0.00	
		0.00		16.00		16.00		0.00
Λογ/σμοί Γενικής Βαθμού 3 :	455,341.73		73,967.58		529,309.31		492,863.47	
		455,341.73		73,967.58		529,309.31		492,863.47
Σύνολα Λογαριασμών Βαθμού 3 :	455,341.73		73,983.58		529,325.31		492,863.47	
		455,341.73		73,983.58		529,325.31		492,863.47

Ισοζύγιο (Από 01/06/02 Εως 01/07/02) (Κατά Κωδικά)

λ. Ενημέρωση : Δε γγρασιμός επιγραφή	01/07/02	Προηγούμενο Υπόλοιπο Χρέωση Πίστωση	Κίνηση Περιόδου Χρέωση Πίστωση	Προσθετικά Σύνολα Χρέωση Πίστωση	Νέο Υπόλοιπο Χρέωση Πίστωση
.02.00			8.00	8.00	
Π/ΜΑΤΑ Γ.ΓΚΟΤΣΗ					8.00
.02.00			8.00	8.00	
ΓΚΟΤΣΗ					8.00
.00.00	73,300.00		0.00	73,300.00	73,300.00
ΟΥΚΩΜΕΝΟ" ΑΙΓΙΟΥ					0.00
.00.00	74,000.00		0.00	74,000.00	74,000.00
ΤΑΞΗΜΑ ΙΙΟΓΕΙΟ					0.00
.00.01	145,000.00		0.00	145,000.00	145,000.00
ΙΡΙΘ ΔΙΟΡΘΩΘ					0.00
.99.00			0.00	0.00	
ΔΙΣ/ΝΘ ΚΑΤΑΣΤΗΜΑ	14,800.00		4,440.00	19,240.00	19,240.00
.99.01			0.00	0.00	
ΔΙΣ/ΝΘ ΔΙΟΡΘΩΘ ΚΤΙΡΙΟ	29,000.00		8,700.00	37,700.00	37,700.00
.02.00	71,250.00		0.00	71,250.00	71,250.00
ΡΤΗΓΘ MERCEDES					0.00
.02.01	8,550.00		0.00	8,550.00	8,550.00
ΙΦΟΡΤΗΓΘ ΤΟΥΤΑ					0.00
.99.00			0.00	0.00	
ΔΙΣ/ΝΘ ΦΟΡΤΗΓΘ "MERCEDES"	14,000.00		5,343.75	19,343.75	19,343.75
.99.01			0.00	0.00	
ΔΙΣ/ΝΘ ΗΜΙΦΟΡΤΗΓΘ "ΤΟΥΤΑ"	1,800.00		641.25	2,441.25	2,441.25
.00.00	500.00		0.00	500.00	500.00
ΑΦΕΙΑ					0.00
.00.01	264.00		0.00	264.00	264.00
ΟΥΥΑΠΕΙ					0.00
.00.02	115.00		0.00	115.00	115.00
ΦΙΑ					0.00
.00.03	490.00		0.00	490.00	490.00
ΡΕΚΛΕΙ					0.00
.02.00	450.00		0.00	450.00	450.00
ΙΒΟΜΗΧΑΝΕΙ CASIO					0.00
.03.00			0.00	0.00	
Υ "IBM"					0.00
.03.02	2,800.00		0.00	2,800.00	2,800.00
Υ "SAMSUNG"					0.00
.09.00	850.00		0.00	850.00	850.00
AIR-CONDITION"					0.00
.99.00			0.00	0.00	
ΔΙΣ/ΝΑ ΕΡΙΠΛΑ	253.00		68.45	321.45	321.45
.99.02			0.00	0.00	
ΔΙΣ/ΝΕΙ ΜΗΧΑΝΕΙ ΓΡΑΦΕΙΟΥ	87.00		22.80	109.80	109.80
.99.03			0.00	0.00	
ΔΙΣ/ΝΟΙ Η/Υ					70.00
.99.09			0.00	0.00	
ΔΙΣ/ΝΟΙ ΛΟΙΠΟΙ ΕΞΟΠΛΙΣΜΟΙ					28.33
.00.00	8,925.00	7,935.00		16,860.00	7,935.00
ΚΩΒΕΜΑΤΑ ΚΑΛΩΔΙΩΝ			8,925.00	8,925.00	
.00.01	285.00		0.00	285.00	
ΥΡΕΙ ΚΑΛΩΔΙΩΝ			285.00	285.00	

Ισοζύγιο (Από 01/06/02 Εως 01/07/02) (Κατά Κωδικό)

Τελ. Ενημέρωση : 01/07/02 Λογαριασμός Περιγραφή	Προηγούμενο Υπόλοιπο Χρέωση Πίστωση	Κίνηση Περιόδου Χρέωση Πίστωση	Προσθετικά Έσοδα Χρέωση Πίστωση	Νέο Υπόλοιπο Χρέωση Πίστωση
20.01.00 ΑΠΟΣΒΕΜΑΤΑ ΣΙΡΗΝΩΝ	650.00	800.00	1,450.00	800.00
20.01.01	150.00	0.00	150.00	
20.02.00 ΑΠΟΣΒΕΜΑΤΑ ΔΙΑΚΟΠΤΩΝ	6,250.00	3,750.00	10,000.00	3,750.00
20.02.01	150.00	0.00	150.00	
20.03.00 ΑΠΟΣΒΕΜΑΤΑ ΛΑΜΠΩΝ	180.00	140.00	320.00	140.00
20.03.01	180.00	0.00	180.00	
20.04.00 ΑΠΟΣΒΕΜΑΤΑ ΝΤΟΥΙ ΠΟΡΣΕΛ.	80.00	93.00	173.00	93.00
20.04.01	45.00	0.00	45.00	
20.05.00 ΑΠΟΣΒΕΜΑΤΑ ΠΙΝΑΚΩΝ "ΦΩΤΙΚΑ"	629.00	721.50	1,350.50	721.50
20.05.01	185.00	0.00	185.00	
20.05.03		11.10	11.10	
20.06.00 ΕΚΠΤΩΣΕΙΣ ΠΙΝΑΚΩΝ "ΦΩΤΙΚΑ"	198.00	268.00	466.00	268.00
20.06.01	70.00	0.00	70.00	
20.07.00 ΑΠΟΣΒΕΜΑΤΑ ΠΡΙΖΩΝ ΤΗΛΕΦ.ΡΣΙΙ	6,000.00	5,500.00	11,500.00	5,500.00
20.07.01		400.00	400.00	
20.08.00 ΑΠΟΣΒΕΜΑΤΑ ΠΡΙΖΩΝ Τ.Υ. ΔΟΡΥΦΩΡΩΝ	5,500.00	3,685.00	9,185.00	3,685.00
20.09.00 ΑΠΟΣΒΕΜΑΤΑ ΒΕΡΗΟΣΤΑΤΩΝ	3,200.00	2,880.00	6,080.00	2,880.00
20.09.01	1,760.00	0.00	1,760.00	
20.10.00 ΑΠΟΣΒΕΜΑΤΑ ΦΩΤΟΚΥΤΤΑΡΩΝ	3,500.00	4,550.00	8,050.00	4,550.00
20.10.01	1,750.00	0.00	1,750.00	
30.00.00 Κ.ΚΟΥΝΙΝΙΩΤΗΣ	560.00	0.00	560.00	560.00
30.00.01	1,250.00	0.00	1,250.00	1,250.00
30.00.02 Κ.ΚΟΔΟΚΥΒΑΕ	880.00	0.00	880.00	880.00
30.00.03 ΑΝΔΡΙΟΠΟΥΛΟΣ & ΣΙΑ Ο.Ε.	1,423.12	56.88	1,480.00	1,480.00
30.00.04 ΑΦΘΙ ΓΙΑΝΝΟΠΟΥΛΟΙ	340.00	500.32	840.32	340.00
30.00.05 Γ.ΓΚΟΤΣΗΣ		0.00	0.00	
30.00.06 Π.ΠΡΑΣΙΝΟΣ		330.40	330.40	
30.00.07 Β.ΒΙΛΛΙΟΣ		330.40	330.40	

Ισοζύγιο (Από 01/06/02 Εως 01/07/02) (Κατά Κωδικό)

Ελ. Ενημέρωση : 01/07/02 Ποσότητα Περιγραφή	Προηγούμενα Υπόλοιπα Χρέωση Πίστωση	Κίνηση Περιόδου Χρέωση Πίστωση	Προσθετικά Σύνολα Χρέωση Πίστωση	Νέο Υπόλοιπο Χρέωση Πίστωση
0.97.00		0.00	0.00	
ΒΛΑΧΟΣ		0.00		0.00
0.97.01		0.00	0.00	
ΑΝΑΓΝΩΣΤΟΥ		0.00	0.00	0.00
00.00		0.00	0.00	
00.ΑΝΟΡΙΘΠ.ΣΙΑ ΔΕ Α.28/02		0.00		0.00
00.01		0.00	0.00	
00.ΑΦΘΙ ΓΙΑΝΝΟΠΟΥΛΟΙ Α.25/04		0.00		0.00
00.02		0.00	0.00	
00.Κ.ΚΟΛΟΚΥΒΑ Α.26/04		0.00		0.00
00.03		0.00	0.00	
00. Γ.ΓΚΟΤΣΗ Α.03/03		0.00		0.00
00.01.03		0.00	0.00	
00. Γ.ΓΚΟΤΣΗ Α.01/03		0.00		0.00
00.04.00		0.00	0.00	
00.ΑΝΟΡΙΘΠ.ΣΙΑ Θ.Ε. Α.28/02		0.00		0.00
00.05.01		0.00	0.00	
00. ΑΦΘΙ ΓΙΑΝΝΟΠΟΥΛΟΙ Α.25/4		0.00		0.00
00.05.02		0.00	0.00	
00. Κ.ΚΟΛΟΚΥΒΑ Α.26/04		0.00		0.00
00.00	400.00	400.00	400.00	
00.Κ/ΑΝ Α.ΑΒΡΑΜΗ		400.00		400.00
00.13.90		70.74	70.74	70.74
Α ΕΥΝΗΧΗΛΙΣΤ.ΣΤΗΝ ΕΠΟΜ.ΧΡΗΣΗ		0.00		0.00
00.90.00		0.00	0.00	
00.ΣΤΑΓΗ ΕΚΔ.Κ.ΚΟΛΟΚΥΒΑ Α.28/02		0.00		0.00
00.90.01		0.00	0.00	
00.Τ.ΕΚΘΣΗΣ Π.ΠΡΑΣΙΝΟΥ Α.4/4		0.00		0.00
00.90.02		0.00	0.00	
00.Τ.ΕΚΘΣΗΣ Κ.ΚΟΛΟΚΥΒΑ Α.15/5		0.00		0.00
00.91.01	2,301.00	0.00	2,301.00	2,301.00
00.Τ.ΚΑΒΥΣΤ. Π.ΠΡΑΣΙΝΟΥ Α.4/4		0.00		0.00
00.95.00		0.00	0.00	
00.ΝΙΚΙΑΣΤΗΣ Κ.ΚΟΚΛΑΣ		0.00		0.00
00.00.00		0.00	0.00	
00.ΦΑΙΣΤΡΑ		0.00		0.00
00.00.00	5,712.43	51,352.21	57,064.64	40,738.80
00.ΡΗΤΑ		16,325.84		16,325.84
00.03.00	1,200.00	0.00	1,200.00	1,200.00
00.ΑΒΕΣΣΕΙΣ ΣΤΗΝ Ε.Τ.Ε.		0.00		0.00
00.03.01	2,709.92	0.00	2,709.92	1,309.92
00.ΑΒΕΣΣΕΙΣ ΣΤΗΝ ΤΡΑΠ.ΕΡΓΑΣΙΑΣ		1,400.00		1,400.00
00.07.00		0.00	0.00	
00.ΔΕ ΦΑΛΙΔΑΣ	314,509.00	13,530.00	328,039.00	328,039.00
00.02.00		0.00	0.00	
00.ΤΙΚΟ ΑΠΟΒΕΜΑΤΙΚΟ ΧΡΗΣΗΣ	30,000.00	0.00	30,000.00	30,000.00
00.11.00		0.00	0.00	
00.ΒΛΑΧΟΣ		0.00		0.00
00.10.00		0.00	0.00	
00.ΕΙΣ ΣΤΗΝ Ε.Τ.Ε.	15,300.00	0.00	15,300.00	15,300.00

Ισοζύγιο (Από 01/06/02 Εως 01/07/02) (Κατά Κωδικό)

Τελ. Ενημέρωση : 01/07/02 Λογαριασμός Περιγραφή	Προηγούμενα Υπόλοιπα		Κίνηση Περιόδου		Προσθετικά Σύνολα		Νέα Υπόλοιπα	
	Χρέωση	Πίστωση	Χρέωση	Πίστωση	Χρέωση	Πίστωση	Χρέωση	Πίστωση
50.00.00			1,400.00		1,400.00			
ΑΦΟΙ ΓΡΑΝΙΤΣΑ Ο.Ε.	2,400.00		0.00		2,400.00		1,000.00	
50.00.01			2,100.00		2,100.00			
Η.ΝΙΚΟΥ	3,100.00		0.00		3,100.00		1,000.00	
50.00.02			2,500.00		2,500.00			
Β.ΒΑΣΙΛΑΚΟΣ	3,500.00		0.00		3,500.00		1,000.00	
50.00.03			972.00		972.00			
Φ.ΦΩΤΟΥ	1,500.00		472.00		1,972.00		1,000.00	
50.08.00			0.00		0.00			
Τ.ΤΕΡΠΟΣ			0.00	0.00	0.00	0.00		
50.08.01			0.00		0.00			
Β.ΣΠΑΧΑΚΗΣ			0.00	0.00	0.00	0.00		
51.00.00			0.00		0.00			
ΕΚΔΟΣΗ Η.ΝΙΚΟΥ Α.03/04			0.00	0.00	0.00	0.00		
51.00.01			0.00		0.00			
ΕΚΔΟΣΗ Β.ΒΑΣΙΛΑΚΟΥ ΑΝΕΣ 27/4			0.00	0.00	0.00	0.00		
51.00.02			1,000.00		1,000.00			
ΕΚΔΟΣΗ ΑΦΟΙ ΓΡΑΝΙΤΣΑ ΑΝΕ.24/06	1,000.00		0.00		1,000.00			
51.00.03			0.00		0.00			
ΕΚΔΟΣΗ Β.ΒΑΣΙΛΑΚΟΥ Α.20/02			0.00	0.00	0.00	0.00		
51.00.04			0.00		0.00			
ΕΚΔΟΣΗ Β.ΒΑΣΙΛΑΚΟΥ Α.31/03			0.00	0.00	0.00	0.00		
53.00.00			2,135.99		2,135.99			
ΑΠΘΩΧΕΣ ΕΜΜΙΣΘΟΥ ΠΡΟΣΕΠΙΚΟΥ			2,135.99	2,135.99	2,135.99	2,135.99		
53.90.00			0.00		0.00			
ΕΠΙΤΑΓΗ ΑΦΟΙ. Τ.ΤΕΡΠΟΥ Α.02/03			0.00	0.00	0.00	0.00		
53.98.00			141.60		141.60			
Ο.Τ.Ε.			141.60	141.60	141.60	141.60		
53.98.01			0.00		0.00			
Ο.Ε.Η.			0.00	0.00	0.00	0.00		
53.98.02			0.00		0.00			
ΗΤΕΚΟΦΑΤΕΡ Κ.ΚΑΛΩΠΙΟΝΗΣ			0.00	0.00	0.00	0.00		
53.98.03			0.00		0.00			
"Ο ΕΡΚΑΤΑΣΤΑΤΗΣ" (ΠΕΡΙΟΔΙΚΟ)			0.00	0.00	0.00	0.00		
53.98.04			0.00		0.00			
Π.ΠΑΤΥΚΡΕΤΑΣ (ΒΕΝΖΙΝΑΔ.)			0.00	0.00	0.00	0.00		
53.98.05			0.00		0.00			
Υ.ΤΑΞΟΓΡΑΦΟΥ (ΚΑΘΑΡΙΣΤΡΙΑ)			0.00	0.00	0.00	0.00		
54.00.20			72.00		72.00			
40Α ΕΙΣΡΟΩΝ ΕΜΠ/ΜΑΤΩΝ 18%			72.00	72.00	72.00	72.00		
54.00.29			0.00		0.00			
40Α ΕΙΣΡΟΩΝ ΠΑΓΙΩΝ ΣΤΟΙΧ.18%			0.00	0.00	0.00	0.00		
54.00.29			21.60		21.60			
40Α ΟΑΠΑΝΩΝ - ΕΞΟΔΩΝ			21.60	21.60	21.60	21.60		
54.00.70			76.32		76.32			
40Α ΕΚΡΩΝ ΕΜΠ/ΜΑΤΩΝ 18%			76.32	76.32	76.32	76.32		
54.00.72			50.40		50.40			
40Α ΕΚΡΩΝ ΑΔΙΩΝ ΑΠΘΩΜΑΤΩΝ			50.40	50.40	50.40	50.40		
54.00.99	103.86		0.00		103.86		103.86	
ΑΠΘΩΧΗ-ΕΚΚΑΘΑΡΙΣΗ ΜΠΑ			103.86	103.86	103.86	103.86		

Ισοζύγιο (Από 01/06/02 Εως 01/07/02) (Κατά Κωδικό)

Τελ. Ενημέρωση : 01/07/02	Προηγούμενο Υπόλοιπο	Κύηση Περιόδου	Προσθετικά Έσοδα	Νέο Υπόλοιπο
Λογαριασμός	Χρέωση	Χρέωση	Χρέωση	Χρέωση
Περιγραφή	Πίστωση	Πίστωση	Πίστωση	Πίστωση
54.03.00		144.55	144.55	
Φ.Μ.Υ.	123.90	20.65	144.55	
54.05.00		0.00	0.00	
ΦΟΡΤΗΓΟΥ MERCEDES		0.00	0.00	
54.05.01		0.00	0.00	
ΗΜΙΦΟΡΤΗΓΟΥ "TOYOTA"		0.00	0.00	
54.09.05		0.00	0.00	
ΧΑΡΤΟΣΗΜΟ & ΔΓΑ ΕΙΣΟΔΗΝ.ΟΙΚΟΔ.	95.04	0.00	95.04	95
55.00.00		6,841.70	6,841.70	
ΛΟΓ/ΕΜΔΕ ΤΡΕΧΟΥΣΙΑΣ ΚΙΝΗΣΕΩΣ	6,841.70	1,333.34	8,175.04	1,333
56.01.02		0.00	0.00	
ΤΗΛΕΦΩΝΙΚΑ		0.00	0.00	
60.00.00	15,200.00	3,040.00	18,240.00	
ΤΑΚΤΙΚΕΣ ΑΠΟΣΧΕΙ		18,240.00	18,240.00	
60.03.00	4,249.90	849.98	5,099.88	
ΕΡΓΟΔΟΤΙΚΕΣ ΕΙΣΦΟΡΕΣ ΙΚΑ		5,099.88	5,099.88	
62.03.00	350.00	120.00	470.00	
ΤΗΛΕΦΩΝΙΚΑ-ΤΗΛΕΓΡΑΦΙΚΑ		470.00	470.00	
62.05.01	150.00	0.00	150.00	
ΑΣΦΑΛΙΣΤΡΑ ΜΕΤΑΦΟΡΙΚΩΝ ΜΕΣΩΝ		150.00	150.00	
62.98.00	380.00	0.00	380.00	
ΦΩΤΙΣΜΟΣ (ΠΑΝΗ ΗΛΕΚΤΡΙΚ.ΕΝΕΡΓ.)		380.00	380.00	
63.03.01	260.00	0.00	260.00	
ΑΥΤΟΚΙΝΗΤΩΝ ΦΟΡΤΗΓΩΝ		260.00	260.00	
63.04.00	38.00	0.00	38.00	
ΤΕΛΗ ΚΑΒΑΡΙΟΤΗΤΑΣ & ΦΩΤΙΣΜΟΥ		38.00	38.00	
64.00.00	255.00	0.00	255.00	
ΕΣΟΔΑ ΚΙΝΗΣΕΩΣ ΜΕΤΑΦΟΡ.ΜΕΣΩΝ		255.00	255.00	
64.02.99	146.00	0.00	146.00	
ΔΙΑΦΟΡΑ ΕΣΟΔΑ ΠΡΩΒΟΛΗΣ & ΔΙΑΦ.		146.00	146.00	
64.05.00	50.00	0.00	50.00	
ΣΥΝΟΡΜΕΣ ΣΕ ΠΕΡΙΟΔΙΚΑ & ΕΦΗΜ.		50.00	50.00	
64.98.05	100.00	0.00	100.00	
ΕΣΟΔΑ ΔΙΑΦΟΡΩΝ ΤΡΙΤΩΝ		100.00	100.00	
65.02.00	100.00	0.00	100.00	
ΠΡΟΕΔΩΘ.ΤΟΚΟΙ & ΕΣΟΔΑ ΤΡΑΠΕΖΩΝ		100.00	100.00	
65.06.00	180.00	0.00	180.00	
ΤΟΚΟΙ ΓΡΑΜΜΑΤΙΩΝ ΠΑΡΗΡΤΕΩΝ		180.00	180.00	
66.01.00		4,440.00	4,440.00	
ΑΠΟΣΒΕΣΕΙΣ ΚΑΤ/ΜΑΤΟΣ		4,440.00	4,440.00	
66.01.01		8,700.00	8,700.00	
ΑΠΟΣΒΕΣΕΙΣ ΚΤΙΡΙΟΥ		8,700.00	8,700.00	
66.03.00		5,343.75	5,343.75	
ΑΠΟΣΒΕΣΕΙΣ ΦΟΡΤ."MERCEDES"		5,343.75	5,343.75	
66.03.01		641.25	641.25	
ΑΠΟΣΒΕΣΕΙΣ ΗΜΙΦΟΡΤ."TOYOTA"		641.25	641.25	
66.04.00		68.45	68.45	
ΑΠΟΣΒΕΣΕΙΣ ΕΠΙΠΛΩΝ		68.45	68.45	
66.04.02		22.80	22.80	
ΑΠΟΣΒΕΣΕΙΣ ΜΗΧΑΝΩΝ ΓΡΑΦΕΙΟΥ		22.80	22.80	

Ισοζύγιο (Από 01/06/02 Έως 01/07/02) (Κατά Κωδικά)

κ. Αναμέτρηση : 0ε Αριθμ. 01/07/02 Επιγραφή	Προηγούμενο Υπόλοιπο	Κίνηση Περιόδου	Προσθετικά Γύναλα	Νέο Υπόλοιπο
	Χρέωση Πίστωση	Χρέωση Πίστωση	Χρέωση Πίστωση	Χρέωση Πίστωση
04.03	37.50	70.00	107.50	107.50
04.09		28.33	28.33	28.33
04.09		28.33	28.33	28.33
00.00		1,950.00	1,950.00	1,950.00
02.00	1,950.00	0.00	0.00	1,950.00
02.00	3,000.00	0.00	0.00	3,000.00
03.00	88.00	88.00	88.00	88.00
04.00	56.00	56.00	56.00	56.00
05.00	110.00	110.00	110.00	110.00
07.00	1,060.00	1,484.00	1,484.00	1,484.00
08.00	2,030.00	2,030.00	2,030.00	2,030.00
08.95	116.00	0.00	116.00	116.00
09.00	2,119.00	2,119.00	2,119.00	2,119.00
09.98	163.00	0.00	163.00	163.00
10.00	706.00	706.00	706.00	706.00
2.28.00		280.00	280.00	280.00
5.05.00	2,640.00	2,640.00	2,640.00	2,640.00
6.02.03	114.50	114.50	114.50	114.50
6.03.04		56.88	56.88	56.88
10.00.00		84,566.86	84,566.86	84,566.86
30.01.00		42,700.36	42,700.36	42,700.36
30.02.06		280.00	280.00	280.00
30.03.00		2,640.00	2,640.00	2,640.00
30.03.04		171.38	171.38	171.38
31.00.99		90.00	90.00	90.00
31.01.99		571.49	571.49	571.49
31.02.06	160.00	0.00	160.00	160.00
31.02.06		160.00	160.00	160.00

Ισοζύγιο (Από 01/06/02 Εως 01/07/02) (Κατά Κωδικό)

Τελ. Ενημέρωση : 01/07/02 Λογαριασμός Περιγραφή	Προηγούμενο Υπόλοιπο		Κίνηση Περιόδου		Προσθετικά Σύνολα		Νέο Υπόλοιπο	
	Χρέωση	Πίστωση	Χρέωση	Πίστωση	Χρέωση	Πίστωση	Χρέωση	Πίστωση
81.03.04			197.50			197.50		
ΚΕΡΦΗ ΑΠΟ ΕΚΠΟΙΗΣΗ ΕΠΙΠ. & Λ. ΕΞ.	197.50			0.00		197.50		
81.03.99			49,950.00			49,950.00		
ΛΟΙΠΑ ΕΚΤΑΚΤΑ ΚΕΡΦΗ				49,950.00		49,950.00		
82.01.03			2,949.99			2,949.99		
ΕΙΣΠΡ. ΑΠΟΣΒ/ΜΩΝ ΑΠΑΙΤΗΣΕΩΝ	2,949.99			0.00		2,949.99		
85.00.00			56,480.36			56,480.36		
ΜΙΚΤΑ ΑΠ/ΜΑΤΑ ΧΡΗΣΕΩΣ				56,480.36		56,480.36		
86.99.00			13,530.00			13,530.00		
ΚΑΘΑΡΑ ΑΠΟΤ/ΜΑΤΑ ΧΡΗΣΕΩΣ				13,530.00		13,530.00		
88.00.00			13,530.00			13,530.00		
ΚΑΘΑΡΑ ΚΕΡΦΗ ΧΡΗΣΕΩΣ				13,530.00		13,530.00		
89.00.00			0.00			0.00		
ΙΣΟΛΟΓΙΣΜΟΣ ΑΝΔΙΓΜΑΤΟΣ ΧΡΗΣΗΣ				0.00		0.00		0.00
89.01.00			0.00			0.00		
ΙΣΟΛΟΓΙΣΜΟΣ ΚΛΕΙΣΙΜΑΤΟΣ ΧΡΗΣΗΣ				0.00		0.00		0.00
Λογ/μοί Τάξεως Βαθμού 3 :	0.00		16.00			16.00		0.00
		0.00		16.00			16.00	
Λογ/μοί Γενικής Βαθμού 3 :	455,341.73		406,517.19			661,858.92		458,021.96
	455,341.73			406,517.19		661,858.92		458,021.96
Σύνολα Λογαριασμών Βαθμού 3 :	455,341.73		406,533.19			661,874.92		458,021.96
	455,341.73			406,533.19		661,874.92		458,021.96

ΠΕΡΙΟΔΙΚΗ ΔΗΛΩΣΗ



ΕΤΟΣ | 006 | 2002

Δ.Ο.Υ.

ΑΙΓΙΟΥ

| 001 | 2311

Η δήλωση θα υπολογίζεται στην εκκαθάριση Ν

008	ΜΗΝΑΣ	1	X	2	3	4	5	6	7	8	9	10	11	12
	ΔΙΜΗΝΟ	1		2	3	4	5	6						

Ημερολογιακή Περίοδος
007 από 01/01/02 έως 31/01/02

003. Αριθμός Δήλωσης : 0
004. Ημερ/νία υποβολής : 00/00/0
005. Ημερ/νία είσπραξης : 00/00/0
009. Μήνας ενδ/κών ε/γών:

ΕΚΤΑΚΤΗ ΔΗΛΩΣΗ

010		011		012									
Τροπο- ποιητ.	Ανακλη- τική	Με επι- φύλαξη	Αήπτης Απ/νος	Καν. Μ.Μέσο	Ορ/ση Απαλ.	Ενδ.Συν Απαλασ.	Καθ. Εξοδ	Εξοδ Φορ.Απ	Κατ.Απ. Καταβαλ	ΙΑλλη Αιτι			
1	2	3	1	2	3	4	5	6	7	8			

Εχόγια διαγράμμισης κωδ. 012-3 (Είδος απαλλαγής/Ετος/Αρ. πρωτ. αρχ. αίτησης)
013

Α. ΠΙΝΑΚΑΣ ΜΕ ΤΑ ΣΤΟΙΧΕΙΑ ΤΟΥ ΥΠΟΧΡΕΟΥ ΣΤΟ ΦΟΡΟ

101 Επώνυμο ή Επωνυμία : ΦΑΛΙΔΑΣ
102 Όνομα : ΠΑΝΑΓΙΩΤΗΣ
103 Όνομα Πατέρα ή Συζύγου : ΚΩΝ/ΝΟΣ
104 Τίτλος :
105 Στοιχεία Διεύθυνσης : ΓΕΦΥΡΑ ΜΕΓΑΝΙΤΗ
106 Δήμος ή Κοινότητα : ΑΙΓΙΟΥ
107 ΤΑΧΥΚΩΔ : 25100
ΤΗΛΕΦΩΝΟ : 2691 74473

108 Α.Φ.Μ. 094017817 Τ Α Υ Τ Ο Τ Η Τ Α Είδος ΑΤ | 109 | Αριθμός Ρ 314626

110 Πραγματοποιούνται ενδοκοιν. συναλλαγές : Ναι Όχι X
111 ΚΑΤΗΓΟΡΙΑ ΒΙΒΛΙΩΝ Κ.Β.Σ.

Β	Γ X	ΑΒ	ΑΓ	1
---	-----	----	----	---

112 Αριθ. Κυκλοφ. Ε.Δ.Χ. : 0 113 % ΙΔΙΟΚΤ. ΕΔΧ : 0.00

Β.α	ΕΚΡΟΕΙΣ/ΕΙΣΡΟΕΙΣ	ΕΚΡΟΕΙΣ φορολ/τέες	Συντελ.ΦΠΑ %	ΦΟΡΟΣ ΕΚΡΟΩΝ	
ΕΚΡΟΕΙΣ,ΕΝΔ.ΑΠΟΚΤ.& ΠΡ. ΛΗΠΤΗ εκτός νησιών Αιγ	301	0.00	8	331	0.00
	302	0.00	4	332	0.00
	303	3,530.00	18	333	635.40
ΕΚΡΟΕΙΣ στα νησιά Αιγ.	304	0.00	6	334	0.00
ΕΝΔΟΚ.ΑΠΟΚΤ.&ΠΡ. ΛΗΠΤΗ	305	0.00	3	335	0.00
	306	0.00	13	336	0.00
ΣΥΝΟΛΟ ΦΟΡΟΛ. ΕΚΡΟΩΝ	307	3,530.00	ΣΥΝΟΛΟ ΦΟΡΟΥ	337	635.40
Εκροές φορολ.εκτός Ελλ	308	0.00			
Ενδοκ. παραδ.,εξαγωγές & λοιπές εκροές απαλ. με δικαίωμα έκπτωσης	309	0.00	< Βάσει ΠΟΛ.1269/93,1029/95 < Λοιπές περιπτώσεις		
		0.00			
		0.00			
Εκροές απαλ/νες ΧΔΕ	310	0.00			
ΣΥΝΟΛΟ ΕΚΡΟΩΝ	311	3,530.00	ΕΙΣΠΡΑΧΘΕΙΣ ΦΟΡΟΣ :		635.40

Β.β	ΕΚΡΟΕΙΣ/ΕΙΣΡΟΕΙΣ	ΕΙΣΡΟΕΙΣ φορολ/τέες	Συντελ.ΦΠΑ %	ΦΟΡΟΣ ΕΙΣΡΟΩΝ	
ΕΙΣΡΟΕΙΣ,ΕΝΔ.ΑΠΟΚΤΗΣΕΙΣ	351	0.00	8	371	0.00
ΕΙΣΑΓ& ΠΡ.ΛΗΠΤΗ εκτός από τα νησιά Αιγαίου	352	0.00	4	372	0.00
	353	1,379.00	18	373	248.22
ΕΙΣΡΟΕΙΣ,ΕΝΔ.ΑΠΟΚΤΗΣΕΙΣ	354	0.00	6	374	0.00
ΕΙΣΑΓ& ΠΡ.ΛΗΠΤΗ στα νησιά του Αιγαίου	355	0.00	3	375	0.00
	356	0.00	13	376	0.00
Δαπάνες,γεν.έξοδα φορ.	357	196.00	ΦΠΑ ΔΑΠΑΝΩΝ	377	28.28
ΣΥΝΟΛΟ ΦΟΡΟΛ. ΕΙΣΡΟΩΝ	358	1,575.00	ΣΥΝΟΛ ΦΟΡΟΥ	378	276.50
			ΠΛΗΡΩΘΕΙΣ ΦΟΡΟΣ :		276.50

Φόρος Εισροών για υπολογισμό PRORATA (411)	4111	0.00
--	------	------

Β.γ	ΕΙΔΙΚΟΙ ΛΟΓΑΡΙΑΣΜΟΙ		
Συνολ. ενδοκοινοτ. αποκτήσεις		Πράξεις λήπτη αγαθών & υπηρεσιών	
341	0.00	343	0.00
Συνολ. ενδοκοινοτ. παραδόσεις		Αγορές & Εισαγωγές παγίων	
342	0.00	344	0.00

δ) ΠΡΟΣΤΙΘΕΜΕΝΑ ΠΟΣΑ ΣΤΟ ΣΥΝΟΛΟ ΤΟΥ ΦΟΡΟΥ ΕΙΣΡΟΩΝ				Σύνολο	
Πιστωτικό υπόλοιπο πρ.φορ.περιόδου	401	0.00	404	0.00	
ΦΠΑ έκτακτης δήλωσης, λοιπά προστιθ.ποσά	402	0.00			
Χρεωστικό αρχικής δήλωσης	403	0.00			
ε) ΑΦΑΙΡΟΥΜΕΝΑ ΠΟΣΑ ΑΠΟ ΤΟ ΣΥΝΟΛΟ ΤΟΥ ΦΟΡΟΥ ΕΙΣΡΟΩΝ				Σύνολο	
ΦΠΑ που πρέπει να μειωθεί βάσει ProRata	411	0.00	413	0.00	
Χρεωστικό μέχρι 3 ΕΥΡΩ πρ.περ. κλπ	412	0.00			
ΥΠΟΛΟΙΠΟ ΦΟΡΟΥ ΕΙΣΡΟΩΝ			420	276.50	

Γ. ΠΙΝΑΚΑΣ ΕΚΚΑΘΑΡΙΣΗΣ ΤΟΥ ΦΟΡΟΥ					
ΠΙΣΤΩΤΙΚΟ ΥΠΟΛΟΙΠΟ	501	0.00	ΧΡΕΩΣΤΙΚΟ ΥΠΟΛΟΙΠΟ	511	358.90
ΠΟΣΟ για έκπτωση	502	0.00	ΠΡΟΣΑΥΞΗΣΗ εκπρ.υποβολ	512	0.00
ΠΟΣΟ για επιστροφή	503	0.00	ΣΥΝΟΛΟ για καταβολ	513	358.90

ΠΟΣΟ ΚΑΤΑΒΟΛΗΣ ΟΛΟΓΡΑΦΩΣ
 ΤΡΙΑΚΟΣΙΑ ΠΕΝΗΝΤΑ ΟΚΤΩ ΕΥΡΩ ΚΑΙ ΕΝΕΝΗΝΤΑ
 ΛΕΠΤΑ
 ΣΤΟΙΧΕΙΑ ΛΟΓΙΣΤΗ
 ΠΑΥΛΟΣ Π. ΠΕΤΡΟΥ
 ΑΦΜ 064855532

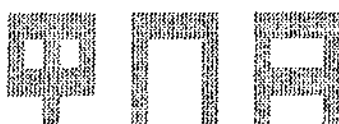

001	ΔΟΥ: ΑΙΓΙΟΥ	001	: 2311		
002	Διαχειριστική Περίοδος από 01/01/02	έως 30/06/02	003	ΕΥΡΩ	X
005	Αριθμός Δήλωσης	:	006	Ημερομ.Υποβ. Δήλωσης	: 00/00/00
007	Ημερ.Είσεπρ. ή Παραλ.	: 00/00/00	008	Αριθ.Φακέλ.Α.Ε.	:
009	Τροπ/κή Ανακλητική		010	Με επισύλαση	:

Α. ΠΙΝΑΚΑΣ ΜΕ ΤΑ ΣΤΟΙΧΕΙΑ ΤΟΥ ΥΠΟΚΕΙΜΕΝΟΥ ΣΤΟ ΦΟΡΟ (Μέρος Α)

021	Επώνυμο ή Επωνυμία	:	ΦΑΛΙΔΑΣ		
022	Όνομα	:	ΠΑΝΑΓΙΩΤΗΣ		
023	Όνομα Πατέρα ή Συζύγου	:	ΚΩΝ/ΝΟΣ		
024	Τίτλος	:			
025	Διεύθ/ση	: ΓΕΦΥΡΑ ΜΕΓΑΝΙΤΗ	026	Δήμος/Κοιν.:	ΑΙΓΙΟΥ
027	ΤΑΧΥΚΩΔ	: 25100		Τηλέφωνο	: 2691-74473
	Κύρια Δραστηριότητα	:	ΕΜΠΟΡΙΟ ΗΛΕΚΤΡΟΛΟΓΙΚΩΝ ΕΙΔΩΝ		
031	Α.Φ.Μ.	:	074017817		

Α. ΠΙΝΑΚΑΣ ΜΕ ΤΑ ΣΤΟΙΧΕΙΑ ΤΟΥ ΥΠΟΚΕΙΜΕΝΟΥ ΣΤΟ ΦΟΡΟ (Μέρος Β)

Τ Α Υ Τ Ο Τ Η Τ Α														
Είδος ΑΤ		032		Αριθμός Ρ 314626										
033	Πραγματοποιούνται ενδοκοινοτικές συναλλαγές;										:	Ναι	Όχι	X
034	Διενεργείτε πωλήσεις από απόσταση σε άλλο Κ-Μ										:	Ναι		
Κατηγορία Βιβλίων ΚΒΣ														
041	1	A	B	Γ	X	ΔΒ	ΔΓ	042	1	X	2	3		
ΚΑΒΕΣΤΩΤΑ Φ.Π.Α. ΚΑΤΑ ΤΗΝ ΔΙΕΜ. ΤΗΣ ΔΙΑΧΕΙΡΙΣΤΙΚΗΣ ΠΕΡΙΟΔΟΥ														
043	Τεκμαρ	Κανον.	Πρ.Ταξ	Καπνά	Αρθ.45	Αρθ.46	Χρυσός	Απόδ.Φορ		044	1	X	2	
	1	2	X	3	4	5	6	7	8					

Β. 061 ΣΤΟΙΧΕΙΑ : Φορολ. Αντιπροσώπου (1) Φορολ. εκπροσώπου (2)
 Νομίμου Εκπροσώπου (3) Αντικλήτου (4)

Επώνυμο ή επωνυμία :
 Όνομα :
 Όνομα Πατέρα-Συζύγου :
 Διεύθυνση (Οδός-Αριθ.):
 Ταχυδρομικός Κωδικός :
 Δήμος ή Κοινότητα :
 Α.Φ.Μ. :
 ΤΑΥΤΟΤΗΤΑ : Είδος : / Αριθμός :
 ΔΟΥ Φορ. εισοδήματος :

ΣΤΟΙΧΕΙΑ ΛΟΓΙΣΤΗ

ΠΑΥΛΟΣ Π. ΠΕΤΡΟΥ
 ΑΦΜ 064855532

Γ.α	ΕΚΡΟΣΕΙΣ/ΕΙΣΡΟΣΕΙΣ	ΕΚΡΟΣΕΙΣ Φορολ/τέες	Συντελ.ΦΠΑ %	ΦΟΡΟΣ ΕΚΡΟΣΩΝ	
ΕΚΡΟΣΕΙΣ,ΕΝΔ.ΑΠΟΚΤ.& ΠΡ.	601	0.00	8	631	0.00
ΛΗΠΤΗ εκτός νησιών Αιγ	602	0.00	4	632	0.00
	603	11,544.00	18	633	2,077.92
ΕΚΡΟΣΕΙΣ στα νησιά Αιγ.	604	0.00	6	634	0.00
ΕΝΔΟΚ.ΑΠΟΚΤ.&ΠΡ. ΛΗΠΤΗ	605	0.00	3	635	0.00
	606	0.00	13	636	0.00
ΣΥΝΟΛΟ ΦΟΡΩΛ. ΕΚΡΟΣΩΝ	607	11,544.00			
Εκρσές φορολ.εκτός ΕΛΛ	608	0.00		ΣΥΝΟΛΟ ΦΟΡΟΥ	637
Εκρσές απαλ.βάσει ΠΟΛ	609	0.00			2,077.92
Ενδ.Παραδ κλπ ΜΟΕ	610	0.00			
Εκρσές απαλ.κλπ ΧΔΕ	611	0.00	γ	ΕΙΔΙΚΟΙ ΛΟΓΑΡΙΑΣΜΟΙ	
ΣΥΝΟΛΟ ΕΚΡΟΣΩΝ	612	11,544.00		Ενδ.αποκτήσεις	641
Μείον αξία παγίων κλπ	613	0.00		Ενδ.παραδόσεις	642
ΚΥΚΛΟΣ ΕΡΓΑΣΙΩΝ.	614	11,544.00		Αγ.Εισαγ.παγίων	643
ΑΚΑΘΑΡ.ΕΙΣΟΔΑ	615	11,544.00		Πρόξεις λήπτη	644
					0.00

Γ.β	ΕΚΡΟΣΕΙΣ ΕΙΣΡΟΣΕΙΣ	ΕΙΣΡΟΣΕΙΣ Φορολ/τέες	Συντελ.ΦΠΑ %	ΦΟΡΟΣ ΕΙΣΡΟΣΩΝ	
I.ΕΙΣΡΟΣΕΙΣ από λοιπή Ελλάδα πλην Αιγαίου.	651	0.00	8	671	0.00
ΕΙΣΑΓ. λοιπή Ελλάδα	652	0.00	4	672	0.00
	653	6,933.90	18	673	1,248.10
II.ΕΝΔΟΚ.ΑΠΟΚΤΗΣΕΙΣ στη λοιπή Ελλάδα πλην νησιών Αιγαίου	654	0.00	8	674	0.00
	655	0.00	4	675	0.00
	656	0.00	18	676	0.00
III.ΕΙΣΡΟΣΕΙΣ από νησιά Αιγαίου & λοιπή ΕΛΛ.	657	0.00	6	677	0.00
ΕΙΣΑΓ.στα νησιά Αιγ.	658	0.00	3	678	0.00
	659	0.00	13	679	0.00
IV.ΕΝΔΟΚΟΙΝ.ΑΠΟΚΤ. & ΠΡ.ΛΗΠΤΗ νησιών Αιγ.	660	0.00	6	680	0.00
	661	0.00	3	681	0.00
	662	0.00	13	682	0.00
Δαπάνες - Γεν. έξοδα	663	1,401.00	Φ Ο Ρ Ο Σ	683	207.18
ΣΥΝΟΛΟ ΦΟΡ/ΤΕΩΝ ΕΙΣΡ.	664	8,334.90	ΣΥΝΟΛΟ ΦΟΡΟΥ	684	1,455.28
Απαλ.βάσει ΠΟΛ 1262/93	665	0.00			
Απαλ.χωρίς δικ.εκπτ.	666	0.00			
ΣΥΝΟΛΟ ΕΙΣΡΟΣΩΝ	667	8,334.90			

Γ.δ	ΠΡΟΣΤΙΘΕΜΕΝΑ ΠΟΣΑ στο σύνολο του φόρου εισροών			
701	Πληρωμές στο Δημόσιο	:	693.38	
702	Φόρος για έκπτωση από πιν.διακανον.	:	0.00	ΣΥΝΟΛΟ
703	Πιστ.υπόλ.προηγ.πεο. & λοιπά προστ.	:	0.00	
704	Χρεωστικά αρχικής δήλωσης	:	0.00	705
				693.38
Γ.ε	ΑΦΑΙΡΟΥΜΕΝΑ ΠΟΣΑ από το σύνολο του φόρου εισροών			
706	Φόρος για καταβολή από πιν.διακανον.	:	0.00	ΣΥΝΟΛΟ
707	ΦΠΑ που επιστράφηκε	:	0.00	
708	Λοιπά αφαιρούμενα Ποσά	:	0.00	709
				0.00
	ΥΠΟΛΟΙΠΟ (+ -) ΦΟΡΟΥ ΕΙΣΡΟΣΩΝ (684 + 705 - 709)			710
				2,148.66

Δ. ΠΙΝΑΚΑΣ ΕΚΚΑΘΑΡΙΣΗΣ ΤΟΥ ΦΟΡΟΥ για καταβολή, έκπτωση ή επιστροφή

ΠΙΣΤΩΤΙΚΟ ΥΠΟΛ.	801	70.74	ΧΡΕΩΣΤΙΚΟ ΥΠΟΛ.	811	0.00
ΠΟΣΟ για έκπτωσ.	802	70.74	ΠΡΟΣΑΥΞΗΣΕΙΣ	812	0.00
ΠΟΣΟ για επιστρ.	803	0.00	ΣΥΝΟΛΟ για καταβολή	813	0.00
ΜΕΤΑΤΡΟΠΗ					
ΤΩΝ ΔΡΧ	ΧΡΕΩΣΤΙΚΟ ΥΠΟΛ.	814	0.00		
ΣΕ ΕΥΡΩ	ΠΡΟΣΑΥΞΗΣΕΙΣ	815	0.00		
	ΣΥΝΟΛΟ για καταβολή	816	0.00		

Ε ΠΙΝΑΚΑΣ διακανονισμού επί μετάταξης στο κανονικό καθεστώς (α)

	Πραγματ. Ακαθάριστα έσοδα χρήσης	Τεκμαρτά ακαθ. έσοδα χρήσης	Τεκμαρτά ακαθ. έσ. προηγ. χρήσης	Διαφορά στηλών (1) - (3)
	1	2	3	4
301	0.00	0.00	0.00	0.00
302	0.00	0.00	0.00	0.00
303	0.00	0.00	0.00	0.00
304	0.00	0.00	0.00	0.00
305	0.00	0.00	0.00	0.00
ΣΥ	310	311	312	313
ΝΟ				
ΔΑ	0.00	0.00	0.00	0.00

Ε ΠΙΝΑΚΑΣ διακανονισμού επί μετάταξης (β)

	Διαφορά στηλών (1)-(4), (1)-(2)	Συντ. ΦΠΑ %	ΦΟΡΟΣ για έκπτωση
	5	6	7
301	0.00	0	0.00
302	0.00	0	0.00
303	0.00	0	0.00
304	0.00	0	0.00
305	0.00	0	0.00
ΣΥ	314		315
ΝΟ			
ΔΑ	0.00		0.00

ΣΤ.α ΠΙΝΑΚΑΣ τακτοποίησης φόρου "πακέτων" πρακτορείων ταξιδίων (αρθρ.43)

	Σύνολο ακαθάριστων εσόδων με φόρο	Σύνολο κόστους με φόρο	Σύνολο κόστους με φόρο από Ε.Ε & Ελλάδα	Σύνολο κόστους με φόρο από Τρίτες χώρες	Ευνολική μισθ (1)-(2)
	1	2	3	4	5
351	0.00	0.00	0.00	0.00	0.00
352	0.00	0.00	0.00	0.00	0.00
353	0.00	0.00	0.00	0.00	0.00
357	0.00	0.00	0.00	0.00	0.00

ΚΕΦΑΛΑΙΟ 8ο

ΣΥΣΧΕΤΙΣΜΟΣ ΧΕΙΡΟΓΡΑΦΗΣ



ΜΗΧΑΝΟΓΡΑΦΗΜΕΝΗΣ



ΛΟΓΙΣΤΙΚΗΣ

8.1 ΟΙ ΒΑΣΙΚΕΣ ΔΙΑΦΟΡΕΣ ΑΝΑΜΕΣΑ ΣΤΟ ΧΕΙΡΟΓΡΑΦΟ ΚΑΙ ΤΟ ΜΗΧΑΝΟΓΡΑΦΗΜΕΝΟ ΛΟΓΙΣΤΗΡΙΟ

Η κυρίαρχη διαφορά ενός χειρόγραφου λογιστικού συστήματος από ένα μηχανογραφικό είναι ότι ενώ στη χειρόγραφη Λογιστική, ξεκινώντας από την καταγραφή του γεγονότος στα ημερολόγια, ακολουθεί μια πολλαπλή μεταφορά του γεγονότος σε άλλα βιβλία, καρτέλες, έπεται ο έλεγχος της ορθής μεταφοράς και κάθε επιπλέον στοιχείο μεταφράζεται σε ώρες αθροίσεων, μεταφορών κτλ., στη μηχανογραφημένη Λογιστική, μετά την καταχώρηση των πρωτογενών γεγονότων στο ημερολόγιο, υπάρχουν διαθέσιμες όλες οι πληροφορίες σε οποιαδήποτε μορφή. Οι μεταφορές και αθροίσεις – συμφωνίες γίνονται αυτόματα και ο λογιστής είναι ελεύθερος να επικεντρώσει την προσοχή του στην ανάλυση των οικονομικών μεγεθών και την εξαγωγή πληροφοριών.

Οι χρονοβόρες εργασίες ρουτίνας κάθε λογιστηρίου διενεργούνται από τον ΗΥ με ταχύτητα και ακρίβεια και τα στελέχη του είναι πλέον σε θέση να διευρύνουν τις δραστηριότητές τους. Μπορούν να δώσουν έμφαση στην ελεγκτική και την παρακολούθηση της εξέλιξης των οικονομικών μεγεθών.

8.2 ΠΛΕΟΝΕΚΤΗΜΑΤΑ ΜΗΧΑΝΟΓΡΑΦΗΣΗΣ ΣΤΟ ΛΟΓΙΣΤΗΡΙΟ

8.2.1 ΓΕΝΙΚΑ

Η εισαγωγή της μηχανογράφησης στο λογιστήριο, παρουσιάζει σήμερα ιδιαίτερη κινητικότητα. Η μηχανογραφημένη λογιστική έχει λάβει μεγάλες διαστάσεις. Σ' αυτό συμβάλλει όχι μόνο η ανάγκη της μηχανογράφησης, αλλά και τα πολλά προγράμματα, με τα οποία ο χρήστης του ΗΥ έχει μεγάλες δυνατότητες. Οι δυνατότητες αυτές, δεν εξαντλούνται σήμερα στην καταχώρηση στοιχείων, συλλογή γεγονότων, αλλά και στην περαιτέρω επεξεργασία τους για τη λήψη των πληροφοριών που επιθυμεί η διοίκηση της επιχείρησης, και μάλιστα σε πολύ σύντομο χρόνο.

Ο γνώστης της λογιστικής εργασίας, αλλά και ο καταρτιζόμενος στη λογιστική, γνωρίζει ότι το λογιστικό έργο χαρακτηρίζεται από μεγάλο όγκο, πολλές εργασίες και απαιτεί πολύ χρόνο. Παράλληλα απαιτεί μεγάλο αριθμό εργαζομένων, ειδικά σε μεσαίου μεγέθους και μεγάλες επιχειρήσεις. Αν αναλογιστούμε το τυπικό λογιστικό έργο θα δούμε ότι αυτό ξεκινά από :

- Την έκδοση ή λήψη ενός παραστατικού.
- Τον έλεγχο της ορθότητας του παραστατικού (ουσιαστικό, τυπικό, αριθμητικό).

- Την καταχώρηση του παραστατικού στο Γενικό Ημερολόγιο, (ή στα Αναλυτικά ημερολόγια), καταχώρηση στο γενικό ή αναλυτικό καθολικό.
- Την ταξινόμηση ή αρχειοθέτηση του παραστατικού.
- Την ενημέρωση των λοιπών λογιστικών βιβλίων, που τηρούνται.
- Τη σύνταξη ισοζυγίων γενικού και αναλυτικών καθολικών και τη σύνταξη των οικονομικών καταστάσεων.
- Την παροχή πληροφοριών προς τη διοίκηση της επιχείρησης, για την λήψη ορθολογικών αποφάσεων.

Αν σκεφτούμε λοιπόν όλες τις παραπάνω εργασίες, που δεν είναι οι μοναδικές (π.χ. δεν αναφέραμε τη σύνταξη φορολογικών εντύπων, Φ.Π.Α., Κ.Β.Σ., Φορολογίας Εισοδήματος κ.λ.π.), θα δούμε ότι απαιτούν πολύ χρόνο, πολλές ώρες ανθρώπινης εργασίας και συνεπώς, αρκετά μεγάλο κόστος. Αρκετές φορές λοιπόν, λόγω του μεγάλου κόστους, δεν παράγονται πολύτιμες πληροφορίες, π.χ. διαγράμματα πορείας εισπράξεων – πληρωμών, διακυμάνσεως αγορών – πωλήσεων και πολλές άλλες συγκριτικές καταστάσεις, χρήσιμες στη διοίκηση της επιχείρησης. Συχνά, οι πληροφορίες αυτές δεν παράγονται για το λόγο ότι δεν είναι δυνατή η συγκέντρωση όλων των απαραίτητων δεδομένων.



Το πρόβλημα όμως εστιάζεται αλλού. Ακόμη και εκεί που παρέχονται πληροφορίες στη διοίκηση, αυτές παρέχονται με καθυστέρηση. Γεγονός, που συνεπάγεται μια σειρά από δυσάρεστες καταστάσεις. Ή ακόμη χειρότερα, λόγω του ανθρώπινου παράγοντα πολλές πληροφορίες είναι ανακριβείς. Η πραγματικότητα, όμως, επιβάλλει τους δικούς της ρυθμούς και η διοίκηση σήμερα έχει ανάγκη από γρήγορη και αξιόπιστη πληροφόρηση. Μάλλον τότε θα μπορέσει να αντιδράσει αποτελεσματικά στο σύγχρονο ανταγωνιστικό περιβάλλον, λαμβάνοντας ορθολογικές αποφάσεις. Οι επιχειρήσεις που δεν θα αντιληφθούν σήμερα αυτή την ανάγκη, θα αποτελέσουν την κατηγορία αυτών που δεν θα επιβιώσουν.

Με τη χρήση των ΗΥ, αρκούμαστε στην απλή καταχώρηση του λογιστικού γεγονότος. Από εκεί και πέρα, από το πρόγραμμα ενημερώνονται όλα τα λογιστικά βιβλία ταυτόχρονα, συντάσσονται τα ισοζύγια και άλλες καταστάσεις ελέγχου, αλλά παράλληλα μπορούμε να παρέχουμε εύκολα, γρήγορα και σωστά κάθε επιθυμητή στη διοίκηση πληροφορία. Πέρα από τα παραπάνω εμφανή πλεονεκτήματα, ο σημερινός μοντέρνος λογιστής ξεφεύγει από το ρόλο του απλού καταστιχογράφου. Θα λέγαμε ότι αναβαθμίζει το ρόλο του, μέσα στη διοικητική

πυραμίδα και παίρνει τη θέση που του αρμόζει μέσα στην ιεραρχία της επιχείρησης.

Ένα βασικό πλεονέκτημα και εργαλείο που διαθέτει πλέον ο λογιστής - χειριστής, εκτός από τον Η\Υ είναι και ο χρόνος του. Αυτός του έλειπε στη χρονοβόρα χειρόγραφη ενημέρωση των λογιστικών βιβλίων. Με την εισαγωγή της μηχανογράφησης στο λογιστήριο, κερδίζει πολύτιμο χρόνο, που μπορεί να τον αφιερώνει στην «πληροφόρηση» της διοίκησης και στην ανάλυση της χρηματοοικονομικής θέσης της επιχείρησης. Μετατρέπεται λοιπόν σε ένα πολύτιμο στέλεχος. Είναι ο μοντέρνος λογιστής - σύμβουλος, που εργάζεται σε ένα σύγχρονο, μηχανογραφημένο και καλά οργανωμένο περιβάλλον.

Απαιτείται, όμως και η άριστη κατάρτισή του. Ο σημερινός λογιστής πρέπει να έχει βαθιά και πλατιά οικονομολογική μόρφωση. Οφείλει να γνωρίζει οικονομικά, διοικητικά και νομικά θέματα αλλά και να διαθέτει ευρύτητα πνεύματος, ηγετικές ικανότητες και «κοινό νου». Οι παραπάνω προϋποθέσεις είναι απαραίτητες σήμερα, γιατί ο εργαζόμενος σε μηχανογραφημένο περιβάλλον λογιστής καθημερινά θα βομβαρδίζεται από πλήθος λογιστικών πληροφοριών. Το ανώτερο επίπεδο οικονομολογικής μόρφωσης προβάλλει επιτακτικό για δυο ειδικότερους λόγους. Ο πρώτος είναι εμφανής και πραγματικός και αναφέρεται στην εξασφάλιση της καλύτερης δυνατής αξιοποίησης των λαμβανόμενων πληροφοριών. Ο δεύτερος λόγος είναι ψυχολογικός. Απαιτείται η πλατιά και σε βάθος οικονομολογική μόρφωση, για να μπορεί ο λογιστής να είναι κύριος του μηχανογραφημένου λογιστηρίου. Για να είναι αυτός, που τελικά έχει τον έλεγχο και όχι ο Η\Υ να μετατραπεί σε «κύριο» του λογιστηρίου. Γιατί σε τελική ανάλυση, ο Η\Υ δεν είναι τίποτα άλλο παρά το «εργαλείο», το «μέσο», με το οποίο υλοποιείται το λογιστικό έργο.



Είναι αλήθεια ότι σήμερα όλες οι επιχειρήσεις έχουν στραφεί στη μηχανογραφημένη λογιστική, γιατί όλες αρχίζουν να διακρίνουν τα πλεονεκτήματά της. Η εισαγωγή της μηχανογράφησης πολλές φορές προσκρούει δυστυχώς, πέρα από τη διοίκηση, στα στελέχη του λογιστηρίου. Και αυτό γιατί πολλά στελέχη πρωτογενούς ή δευτερογενούς μόρφωσης δεν γνωρίζουν χρήση Η\Υ. Η χρήση σήμερα του Η\Υ είναι πολύ απλή υπόθεση και η εκμάθησή της χρήσης απαιτεί την επιμόρφωση 20-30 ωρών, ταχύρυθμα. Η χρήση του Η\Υ και η εκμάθησή ενός πακέτου για τις λογιστικές εργασίες είναι πολύ απλή. Για κάποιον που δεν έχει στοιχειώδεις λογιστικές γνώσεις, αρκεί επιμόρφωση 20-40 ωρών για την εκμάθηση της χρήσης του Η\Υ και την τεχνική εκμάθηση ενός λογιστικού πακέτου. Κρίνεται επομένως αναγκαία για όλους τους εμπλεκόμενους στο λογιστικό έργο, η επιμόρφωση τους πάνω σε θέματα μηχανογραφημένης λογιστικής, ή την εισαγωγή της μηχανογράφησης τόσο στην επιχείρηση, που εργάζονται όσο και στο λογιστικό τους γραφείο, για την επίτευξη ουσιαστικών αποτελεσμάτων.

8.2.2 ΣΥΝΟΠΤΙΚΗ ΠΑΡΟΥΣΙΑΣΗ ΤΩΝ ΣΠΟΥΔΑΙΟΤΕΡΩΝ ΠΛΕΟΝΕΚΤΗΜΑΤΩΝ

- ☺ Ταχύτητα καταχώρησης και εκτύπωσης των εγγράφων.
- ☺ Αποφυγή σφαλμάτων.
- ☺ Αρτιότερη εμφάνιση των εγγράφων, των λογιστικών εγγραφών, καθαριότητα και τάξη.
- ☺ Γρήγορη και αξιόπιστη παραγωγή πληροφοριών χρήσιμων στη διοίκηση της επιχείρησης.
- ☺ Άμεση ανταπόκριση στην πολλαπλότητα των επεξεργασμένων πληροφοριακών στοιχείων.
- ☺ Δυνατότητα παραγωγής πολλών αντιγράφων.
- ☺ Οικονομία χώρου.
- ☺ Λιγότερο κόστος και λιγότερες χαμένες ανθρωποώρες.
- ☺ Μείωση του χρόνου ελέγχου. (Έχει υπολογιστεί ότι στο χειρόγραφο ο χρόνος ελέγχου είναι το 50% του χρόνου καταχώρησης).
- ☺ Αποτελεσματική και αποδοτική οργάνωση του λογιστηρίου και εξασφάλιση ποιότητας στο λογιστικό έργο.

8.2.3 ΤΙ ΘΑ ΠΡΕΠΕΙ ΝΑ ΞΕΧΑΣΟΥΜΕ ΣΤΟ ΜΗΧΑΝΟΓΡΑΦΗΜΕΝΟ ΠΕΡΙΒΑΛΛΟΝ

- ❖ Το άγχος.
- ❖ Τον εκνευρισμό.
- ❖ Την ταλαιπωρία.
- ❖ Την επίπονη – χρονοβόρα και κοπιαστική καταχώρηση.
- ❖ Τη δυσφορία προσωπικού και διοίκησης.

Αξιολογώντας τη χρήση της μηχανογράφησης από την άποψη της παροχής πληροφοριών στη διοίκηση διαπιστώνονται επιπρόσθετες ωφέλειες για το λογιστή :

- ❖ Διαθέτει αρκετό χρόνο για τη μελέτη και ανάλυση της οικονομικής κατάστασης της επιχείρησης.
- ❖ Ασκεί επιτελικό έργο, δίνοντας στη διοίκηση όλες οι απαραίτητες πληροφορίες γρήγορα και αξιόπιστα, και εισηγούμαστε προτάσεις στη διοίκηση που βελτιώνουν τη χρηματοοικονομική θέση της επιχείρησης.
- ❖ Αναβαθμίζεται ο ρόλος του, καθώς μετατρέπεται σε πολύτιμο στέλεχος κάθε επιχείρησης. Γίνεται απαραίτητος, όχι αναντικατάστατος και με έμμεσο τρόπο βελτιώνει καθημερινά τη θέση του.
- ❖ Ειδικότερα, ο προϊστάμενος του λογιστηρίου πετυχαίνει να :

- Αξιοποιεί καλύτερα το προσωπικό του.
- Απαλλάσσεται από το χειρόγραφο έργο, αξιοποιώντας καλύτερα το χρόνο του.
- Ασχολείται με την καλύτερη οργάνωση του λογιστηρίου και γενικότερα της επιχείρησης.
- Δίνει βαρύτητα στον έλεγχο της μηχανογραφικής επεξεργασίας.
- Οργανώνει καλύτερα τα διάφορα αρχεία.

8.3 ΜΕΙΟΝΕΚΤΗΜΑΤΑ ΤΗΣ ΜΗΧΑΝΟΓΡΑΦΗΜΕΝΗΣ ΛΟΓΙΣΤΙΚΗΣ ΠΑΡΑΚΟΛΟΥΘΗΣΗΣ

Δεν είναι πάντα όλα θετικά στη μηχανογράφηση. Υπάρχουν προβλήματα και μειονεκτήματα, εντελώς διαφορετικά απ' αυτά που συναντούσαμε τόσα χρόνια, διαχειριζόμενοι χειρόγραφα συστήματα. Επιγραμματικά τα σημαντικότερα απ' αυτά είναι :

⊗ **Η αύξηση της πολυπλοκότητας των εμπορολογιστικών προγραμμάτων απαιτεί πλέον εξειδικευμένους χρήστες λογιστές.** Δε λείπουν οι αγγελίες στις εφημερίδες, που αναζητούν λογιστή ή βοηθό λογιστή, ο οποίος να γνωρίζει κάποιο συγκεκριμένο πρόγραμμα. Η πολυπλοκότητα ήρθε ως φυσικό επακόλουθο της διερεύνησης των προσφερόμενων δυνατοτήτων των προγραμμάτων και της ανάγκης προσαρμογής σε όλες τις απαιτήσεις των επιχειρήσεων και των φορολογικών νόμων.

⊗ **Εξάρτηση από έναν ή περισσότερους προγραμματιστές και ελλιπής υποστήριξη του προγράμματος.** Στο μεγαλύτερο μέρος του το πρόβλημα λύνεται με την αγορά προγράμματος από κάποια έγκυρη και αξιόπιστη εταιρία πληροφορικής και με τη σύναψη ετήσιου συμβολαίου συντήρησης του προγράμματος. Οι πολύ μεγάλες δυνατότητες παραμετροποίησης των τυποποιημένων προγραμμάτων, σήμερα, μπορούν να καλύψουν το μεγαλύτερο κομμάτι της αγοράς. Οι υπόλοιπες εταιρίες, που πρέπει να καταφύγουν σε παραγγελία προγράμματος οφείλουν να εξασφαλίσουν έναν αξιόπιστο συνεργάτη – προγραμματιστή (ή εταιρία παραγωγής λογισμικού), που εκτός από την κατασκευή του προγράμματος, θα μεριμνά μελλοντικά για τη συντήρηση και εξέλιξή του. Τα παραπάνω προβλήματα ισχύουν και για το υλικό κομμάτι της μηχανογράφησης (H\Y, εκτυπωτές, modem κτλ.). Η ύπαρξη όμως πάμπολλων εταιριών πληροφορικής και η τυποποίηση στα υλικά μέρη σε μεγάλο βαθμό ελαχιστοποιούν το πρόβλημα.

⊗ **Η παραπληροφόρηση πολλών επιχειρηματιών σχετικά με το τι μπορεί να πετύχει η μηχανοργάνωση μιας επιχείρησης.** Περιμένουν οι H\Y να λύσουν χρόνια προβλήματα ανεπαρκούς λειτουργίας και οργάνωσης με ένα

θαύμα. Σε πολλούς δεν έχει γίνει κατανοητό ότι η μηχανοργάνωση μιας εταιρίας θα αποδώσει τα αναμενόμενα, μόνο όταν διαθέτει ήδη μια άρτια και δοκιμασμένη χειρόγραφη οργάνωση. Η μηχανοργάνωση σε μια επιχείρηση που στερείται επαρκούς οργάνωσης, περισσότερο θα περιπλέξει τα πράγματα παρά θα βοηθήσει πραγματικά. Ένα ανοργάνωτο χειρόγραφο λογιστήριο εξακολουθεί να είναι ανοργάνωτο ακόμη και με τους υπολογιστές.

⊗ **Λανθασμένη προσέγγιση, συνολικά, στο θέμα της μηχανοργάνωσης.** Μερικοί επιχειρηματίες ακολούθησαν τη μηχανογραφική έκδοση στοιχείων και τήρηση βιβλίων, ακολουθώντας τη «μόδα» ή γιατί πίστευαν ότι ένα μηχανογραφικό τιμολόγιο προσδίδει μεγαλύτερο κύρος απ' ό,τι το χειρόγραφο. Πολλοί ξεκίνησαν με καλές προθέσεις και όνειρα για οργάνωση και ανάπτυξη. Στην πορεία όμως διαπίστωσαν ότι το προσωπικό τους είναι ανεκπαιδευτο, το πρόγραμμα ελλιπώς παραμετροποιημένο καθώς και άλλα προβλήματα.

⊗ **Οι περισσότεροι πόροι των μικρών επιχειρήσεων αποτελούν ανασταλτικούς παράγοντες της χρηματοδότησης της παραπαιούσας μηχανογράφησης.** Συμβαίνει συχνά επενδύσεις εκατοντάδων χιλιάδων ή και εκατομμυρίων ακόμη να χρησιμοποιούνται ως γραφομηχανές για την έκδοση των τιμολογίων. Πόσοι επιτηδευματίες αγόρασαν ΗΥ αντί ηλεκτρονικής ταμειακής μηχανής. Οι περισσότεροι από αυτούς τους επιτηδευματίες κατείχαν επιχειρήσεις λιανικού μεγέθους. Θέλησαν με την αγορά του υπολογιστή να καλύψουν αφενός την απαίτηση φορολογικής νομοθεσίας και αφετέρου να εκσυγχρονίσουν την επιχείρησή τους. Ακόμη να παρακολουθούν την αποθήκη τους και να ξέρουν ανά πάσα στιγμή τι έχουν, να γνωρίζουν τα υπόλοιπα προς τους προμηθευτές τους, να συγκρίνουν τους τζίρους ανά μήνα. Η κατάληξη όμως σε πολλές περιπτώσεις ήταν διαφορετική. Ας πάρουμε για παράδειγμα την απόδειξη, που εκδίδει ένας επιχειρηματίας με ΗΥ. Κατά πάσα πιθανότητα θα διαπιστώσουμε ότι στη στήλη κωδικός υπάρχει ο αριθμός 1 και στη στήλη περιγραφή μια πολύ γενική περιγραφή, π.χ. ενδύματα ή χαρτικά διάφορα. Όλα αυτά δείχνουν στη συγκεκριμένη περίπτωση ότι η μηχανογράφηση που εγκαταστάθηκε αποδίδει όπως ακριβώς και ένα χειρόγραφο σύστημα, με περισσότερη πολυπλοκότητα.

Σταδιακά, με την ταχύτατα αυξανόμενη διείσδυση των υπολογιστών σε σπίτια και επιχειρήσεις, με την αλλαγή της νοοτροπίας στους νέους (που ξεκινά από το Γυμνάσιο πλέον με την εισαγωγή μαθήματος πληροφορικής) και στην Ελλάδα η πληροφορική θα καλύψει το χαμένο έδαφος τόσο αριθμητικά όσο και ποιοτικά.

8.4 ΣΥΜΠΕΡΑΣΜΑΤΑ ΕΠΙΛΟΓΟΣ

Συγκρίνοντας τους δυο τρόπους λογιστικής παρακολούθησης καταλήγουμε αβίαστα στην επιβεβαίωση της γενικά παραδεκτής άποψης, πως η εισαγωγή της μηχανογράφησης στο επιχειρησιακό περιβάλλον και ιδιαίτερα στο χώρο του λογιστηρίου απέφερε πολλαπλό κέρδος. Η συντριπτική διαφορά στον όγκο εργασίας, η εξοικονόμηση χρόνου και η βελτίωση της οργάνωσης συντελούν στην καλύτερη αξιοποίηση και απόδοση του υπάρχοντος προσωπικού. Συνεπώς τα στελέχη επιτυγχάνουν τη διεύρυνση των δραστηριοτήτων τους, δίνοντας έμφαση στην ελεγκτική και την παρακολούθηση της εξέλιξης των οικονομικών μεγεθών. Ο «σύγχρονος λογιστής» εγκαταλείπει τον παραδοσιακό ρόλο του απλού καταστιχογράφου και διεκδικεί ανώτερη θέση στην διοικητική πυραμίδα της επιχείρησης. Η ανάδειξή του σε πολύτιμο σύμβουλο, που εστιάζει το ενδιαφέρον του γενικότερα στην πληροφόρηση της διοίκησης αλλά και ειδικότερα στην ανάλυση της οικονομικής θέσης της επιχείρησης είναι πλέον γεγονός.

Ωστόσο η σύγχρονη αυτή εικόνα του λογιστή-χρήστη φαντάζει ουτοπία για τις επιχειρήσεις που δεν πληρούν τις απαιτούμενες προϋποθέσεις. Η ανάλυση οικονομικών μεγεθών απαιτεί βαθύτερη οικονομολογική μόρφωση ενώ ο βαθμός αξιοποίησης των δυνατοτήτων των ηλεκτρονικών λογιστικών προγραμμάτων είναι συνάρτηση του επιπέδου γνώσης χειρισμού τους. Στελέχη που δεν κατέχουν τις στοιχειώδεις γνώσεις χρήσης Η/Υ αποτελούν ανασταλτικό παράγοντα για τον εκσυγχρονισμό του παραδοσιακού λογιστηρίου, φαινόμενο αρκετά συνηθισμένο για τα ελληνικά δεδομένα. Επιπλέον η διάθεση στην αγορά, πολυάριθμων και συχνά πολύπλοκων εμπορικών-λογιστικών πακέτων προβάλλουν επιτακτικά την ανάγκη της εξειδίκευσης. Κάθε συνειδητοποιημένος λογιστής που αναζητά θέση στο χώρο εργασίας ή επιθυμεί να διατηρήσει αυτήν που ήδη κατέχει οφείλει να υποβάλλεται στην εκμάθηση των ευρείας χρήσης προγραμμάτων και να ενημερώνεται για τις όποιες αλλαγές σημειώνονται. Έτσι μόνο καθίσταται ικανός να αναλάβει την εφαρμογή αλλά και την προσαρμογή τους στις συγκεκριμένες ανάγκες του επιχειρησιακού περιβάλλοντος στο οποίο απευθύνεται. Ο βαθμός επιτυχίας της προσαρμογής όμως καθορίζεται και από την υπάρχουσα άρτια και δοκιμασμένη, χειρόγραφη οργάνωση. Ένα ανοργάνωτο χειρόγραφο λογιστήριο παραμένει στην ίδια κατάσταση ακόμα και με την εισαγωγή υπολογιστών η οποίοι καταλήγουν να περιπλέκουν παρά να διευκολύνουν.

Ανακεφαλαιώνοντας διαπιστώνουμε πως η μηχανογράφηση της λογιστικής προσδίδει στην εταιρεία το στοιχείο της ανταγωνιστικότητας, στοιχείο ιδιαίτερης βαρύτητας για την εξέλιξη και τη βιωσιμότητά της. Πράγματι οι επιχειρηματίες που δεν αντιλαμβάνονται την σπουδαιότητα του μηχανογραφημένου συστήματος ή αδυνατούν να αντεπεξέλθουν στο σχετικά υψηλό κόστος του, κινδυνεύουν να μην επιβιώσουν. Όσοι βέβαια τολμούν το δαπανηρό, αλλά πολλά υποσχόμενο εγχείρημα θα καρπωθούν τα επιθυμητά οφέλη, εφόσον τα θεμέλια της επιχείρησής

τους είναι ισχυρά. Αυτό σημαίνει την ύπαρξη άρτια οργανωμένου περιβάλλοντος που να πλαισιώνεται με στελέχη-γνώστες πρώτα της χειρόγραφης λογιστικής και έπειτα της μηχανογραφημένης. Άλλωστε, αυτή είναι και η ειδοποιός διαφορά μεταξύ λογιστών και απλών χειριστών των λογιστικών προγραμμάτων.

ΣΥΝΤΟΜΟΓΡΑΦΙΕΣ

Α.Ε.	ΑΝΩΝΥΜΗ ΕΤΑΙΡΙΑ
Α.Φ.Μ.	ΑΡΙΘΜΟΣ ΦΟΡΟΛΟΓΙΚΟΥ ΜΗΤΡΩΟΥ
Α.Ν.	ΑΝΑΛΥΤΙΚΟΣ ΝΟΜΟΣ
Δ.Α.	ΔΕΛΤΙΟ ΑΠΟΣΤΟΛΗΣ
Δ.Ο.Υ.	ΔΗΜΟΣΙΑ ΟΙΚΟΝΟΜΙΚΗ ΥΠΗΡΕΣΙΑ
Ε.Γ.Α.Σ.	ΕΛΛΗΝΙΚΟ ΓΕΝΙΚΟ ΛΟΓΙΣΤΙΚΟ ΣΧΕΔΙΟ
Ε.Ε.	ΕΤΕΡΟΡΡΥΘΜΗ ΕΤΑΙΡΙΑ
Ε.Τ.Ε.	ΕΘΝΙΚΗ ΤΡΑΠΕΖΑ ΕΛΛΑΔΟΣ
Ε.Π.Ε	ΕΤΑΙΡΙΑ ΠΕΡΙΟΡΙΣΜΕΝΗΣ ΕΥΘΥΝΗΣ
Η/Υ	ΗΛΕΚΤΡΟΝΙΚΟΣ ΥΠΟΛΟΓΙΣΤΗΣ
Κ.Β.Σ.	ΚΩΔΙΚΑΣ ΒΙΒΛΙΩΝ ΚΑΙ ΣΤΟΙΧΕΙΩΝ
ΚΕ.Π.Υ.Ο.	ΚΕΝΤΡΟ ΠΛΗΡΟΦΟΡΙΩΝ ΥΠΟΥΡΓΕΙΟΥ ΟΙΚΟΝΟΜΙΚΩΝ
Κ.Α.Σ.	ΚΛΑΔΙΚΟ ΛΟΓΙΣΤΙΚΟ ΣΧΕΔΙΟ
Κ.Φ.Σ	ΚΩΔΙΚΑΣ ΦΟΡΟΛΟΓΙΚΩΝ ΣΤΟΙΧΕΙΩΝ
Ν.	ΝΟΜΟΣ
Ν.Π.Δ.Δ.	ΝΟΜΙΚΑ ΠΡΟΣΩΠΑ ΔΗΜΟΣΙΟΥ ΔΙΚΑΙΟΥ
Ο.Ε.	ΟΜΟΡΡΥΘΜΗ ΕΤΑΙΡΙΑ
Π.Δ.	ΠΡΟΕΔΡΙΚΟ ΔΙΑΤΑΓΜΑ
Π.Τ.	ΠΙΣΤΩΤΙΚΟ ΤΙΜΟΛΟΓΙΟ
Τ.Π.	ΤΙΜΟΛΟΓΙΟ ΠΩΛΗΣΗΣ
Τ.Π.Υ.	ΤΙΜΟΛΟΓΙΟ ΠΑΡΟΧΗΣ ΥΠΗΡΕΣΙΩΝ
Υ.Α.	ΥΠΟΥΡΓΙΚΗ ΑΠΟΦΑΣΗ
Φ.Μ.Υ.	ΦΟΡΟΣ ΜΙΣΘΩΤΩΝ ΥΠΑΛΛΗΛΩΝ
Φ.Π.Α.	ΦΟΡΟΣ ΠΡΟΣΤΙΘΕΜΕΝΗΣ ΑΞΙΑΣ
Φ.Τ.Μ.	ΦΟΡΟΛΟΓΙΚΗ ΤΑΜΕΙΑΚΗ ΜΗΧΑΝΗ
F.I.F.O.	FIRST IN FIRST OUT

BIBΛΙΟΓΡΑΦΙΑ

ΕΛΛΗΝΙΚΑ ΒΙΒΛΙΑ :

1. **Κοντάκου Α. – Μαργαρώνη Κ. – Ζαρίφη Α.**
Γενικές Αρχές Λογιστικής (ΟΑΕΔ), 1997
2. **Αριστοτέλης Γ. Κοντάκος**
Γενική Λογιστική σε ΕΥΡΩ, 2001
3. **Γιάννης Δ. Ανδριτσογιάννης** (Πρόεδρος της ομάδας εργασίας Γενικού Λογιστικού Σχεδίου και Γενικός Εισηγητής της τριακονταμελούς ομάδας που κατάρτισε το Ε.Γ.Λ.Σ.) Υπουργεία Συντονισμού – Οικονομικών – Εμπορίου, Ελληνικό Γενικό Λογιστικό Σχέδιο, Αθήνα 1981
4. **Χρυσοκέρη Ι.**
Ανάλυση Ισολογισμών, Αρχαί Γενικής Λογιστικής, Αθήνα 1970 και 1972
5. **Κων/νος Ι. Στεφάνου**
Μηχανογραφημένη Λογιστική
6. **Κων/νος Ι. Στεφάνου**
Μηχανογραφημένη Εμπορική Διαχείριση και Λογιστική
7. **Κων/νος Ι. Στεφάνου**
Μηχανογραφημένη Διαχείριση Βιβλίων Β' και Γ' κατηγορίας
8. **Ανδρέας Μ. Ρεβάνογλου – Ράλλης Θ. Αθανασάκης**
Μηχανογραφημένο Λογιστήριο
9. **Βασίλης Γ. Λαοπόδης**
Ανάπτυξη Πληροφοριακών Συστημάτων, Εφαρμογές Υπολογιστών Στις Επιχειρήσεις, Αθήνα 1990
10. **Ομάδα Επιστημόνων**
Πληροφορική : μια πρώτη γνωριμία
Εκδ. Νέων Τεχνολογιών, Αθήνα 1988

ΞΕΝΟΓΛΩΣΣΑ ΒΙΒΛΙΑ :**1. Peter J. Gisen**

Γ' Αμερικανική Έκδοση, Σειρά : Οικονομία και Επιχείρηση (1995)

2. Roll E.

Ιστορία της Οικονομικής Σκέψευς (μεταφρ. Α. Σίδηρη), Αθήνα 1978

ΠΕΡΙΟΔΙΚΑ – ΦΥΛΛΑΔΙΑ (Για Οικονομολόγους-Λογιστές) :**1. Γεώργιος Κολιούσης**

Φορολογικός Οδηγός 2001, Εκδόσεις Δελτίου Φορολογικής Νομοθεσίας

2. Ι. Κ. Σιωμόπουλος

Φορολογική Βιβλιοθήκη 10, Το Βήμα (16/2/03)

Τα ακαθάριστα έσοδα των επιχειρήσεων

Φορολογική Βιβλιοθήκη 12, Το Βήμα (2/3/03)

Τα καθαρά κέρδη των επιχειρήσεων

3. ΕΨΙΛΟΝ 7, ΑΦΙΕΡΩΜΑ ΣΤΟΝ Κ.Β.Σ.

Εβδομαδιαία Οικονομική Έκδοση

Περίοδος Β' / 3-1-2003/ Τεύχος 45 (246)

4. Δελτία Φορολογικής Νομοθεσίας 1261, 1265, 1269

Δεκαπενθήμερη επιθεώρηση Φορολογικού Δικαίου, (υποβολή περιοδικών, εκκαθαριστικών δηλώσεων Φ.Π.Α., τροποποιήσεις των διατάξεων Κ.Β.Σ. με το νέο Ν. 3052/2002). Εδική Έκδοση, Αθήνα 2002, 2003

ΒΟΗΘΗΜΑΤΑ :**1. Εγχειρίδιο χρήσης πακέτου FASMA-2/ ΓΕΝΙΚΗ ΛΟΓΙΣΤΙΚΗ**

Σχήματα της εφαρμογής

SINGULAR Publications

SIDES INTERNET :

1. www.dfn2000.gr

2. www.e-forologia.gr



