

ΠΑΤΡΑ 1997

**ΜΗΧΑΝΟΓΡΑΦΙΚΗ ΤΗΡΗΣΗ
ΒΙΒΛΙΩΝ ΕΣΟΔΩΝ - ΕΞΟΔΩΝ
ΕΜΠΟΡΙΚΗΣ ΕΠΙΧΕΙΡΗΣΗΣ ΚΑΙ
ΛΟΓΙΣΤΙΚΗ ΔΙΑΔΙΚΑΣΙΑ
ΥΠΟΧΡΕΩΤΙΚΗΣ ΤΗΡΗΣΗΣ
ΒΙΒΛΙΩΝ Γ' ΚΑΤΗΓΟΡΙΑΣ ΑΠΟ
Β' ΚΑΤΗΓΟΡΙΑΣ ΛΟΓΩ ΥΨΟΥΣ
ΑΚΑΘΑΡΙΣΤΩΝ ΕΣΟΔΩΝ**



ΕΙΣΗΓΗΤΗΣ : κα ΠΑΠΑΔΑΤΟΥ ΘΕΟΔΩΡΑ

ΣΠΟΥΔΑΣΤΕΣ: ΜΠΑΛΟΥΜΗ ΛΗΔΑ
ΠΕΝΝΙΑ ΕΛΕΝΑ
ΣΑΛΙΓΚΟΣ ΑΘΑΝΑΣΙΟΣ

ΠΤΥΧΙΑΚΗ ΕΡΓΑΣΙΑ

ΕΡΓΑΣΜΟΣ	2739
ΕΠΙΣΤΗΜΟΛΟΓΙΑΣ	

	ΕΙΣΑΓΩΓΗ	1
	ΚΕΦΑΛΑΙΟ 1 : Διαδικασίες Έναρξης Εργασιών και Πρόσληψης Προσωπικού	2
1.1	Διαδικασίες Έναρξης Εργασιών	3
1.1.1	Δηλώσεις Έναρξης - Χορήγηση Α.Φ.Μ. Παρ. 1	3
1.1.2	Διαδικασία Θεώρησης Βιβλίων & Στοιχείων - Δικαιολογητικά (Παράγραφος 3)	3
1.1.3	Πίνακας Τελών Χαρτοσήμου (Παράγραφος 4)	5
1.1.4	Ποιοι Ασφαλίζονται στο Τ.Ε.Β.Ε.	5
1.1.5	Ασφάλιση Επιτηδευματιών (Παράγραφος 6)	5
1.1.6	Βιβλία που πρέπει να τηρούνται θεωρημένα	6
1.1.7	Στοιχεία που πρέπει να εκδίδονται θεωρημένα	6
1.1.8	Ειδικές Διατάξεις του Άρθρου 25 του Κ.Β.Σ.	7
1.2	Διαδικασίες Πρόσληψης Προσωπικού	8
1.2.1	Τρόπος σύνταξης των συμβάσεων εργασίας	8
1.2.2	θεώρηση καταστάσεων προσωπικού από την επιθεώρηση εργασίας	8
1.2.3	Ενέργειες πρόσληψης μισθωτών	8
1.2.4	Διαδικασίες πρόσληψης προσωπικού	9
1.2.5	Χρόνος καταβολής των ασφαλίσεων στο ΙΚΑ και προσαυξήσεις λόγω καθυστέρησης	9
1.2.6	Τρόπος υπολογισμού του Παρακρατούμενου Φόρου Μισθωτών Υπηρεσιών (Φ.Μ.Υ.) και του Χαρτοσήμου εργαζομένων	10
1.2.7	Υποβολή Προσωρινών Δηλώσεων και Απόδοση του Παρακρατούμενου Φ.Μ.Υ.	12
1.2.8	Ασφαλιστικό Βιβλιάριο Απασχολούμενου (Α.Β.Α.)	12
1.2.9	Περιοδική Δήλωση Φ.Π.Α.	13
	ΠΑΡΑΡΤΗΜΑ ΕΝΤΥΠΩΝ	14
	ΚΕΦΑΛΑΙΟ 2 : Εφαρμογή Καταχώρησης Χαρακτηριστικών Οικονομικών Γεγονότων της Επιχείρησης	35
2.1	Εφαρμογή Οικονομικών Γεγονότων	36
2.1.1	Οικονομικά Γεγονότα Μηνός Ιανουαρίου	39
2.1.2	Οικονομικά γεγονότα Μηνός Φεβρουαρίου	46
2.1.3	Οικονομικά Γεγονότα Μηνός Μαρτίου	54

2.1.4	Οικονομικά γεγονότα Μηνός Απριλίου	61
2.1.5	Οικονομικά Γεγονότα Μηνός Μαΐου	70
2.1.6	Οικονομικά Γεγονότα Μηνός Ιουνίου	78
2.1.7	Οικονομικά Γεγονότα Μηνός Ιουλίου	81
2.1.8	Οικονομικά γεγονότα Μηνός Αυγούστου	98
2.1.9	Οικονομικά Γεγονότα Μηνός Σεπτεμβρίου	106
2.1.10	Οικονομικά Γεγονότα Μηνός Οκτωβρίου	115
2.1.11	Οικονομικά Γεγονότα Μηνός Νοεμβρίου	123
2.1.12	Οικονομικά Γεγονότα Μηνός Δεκεμβρίου	130
	ΚΕΦΑΛΑΙΟ 3 : Διαδικασίες Τέλους Χρήσης	145
3.1	Συμπλήρωση και υποβολή της Οριστικής Δήλωσης για το Φ.Μ.Υ.	146
3.2	Συμπλήρωση βεβαίωσης αποδοχών μισθωτών	146
3.3	Εκκαθαριστική Δήλωση Φ.Π.Α.	147
3.4	Συγκεντρωτικές Καταστάσεις	148
3.5	Δηλώσεις Φορολογίας Εισοδήματος	149
	ΠΑΡΑΡΤΗΜΑ ΕΝΤΥΠΩΝ	150
	ΚΕΦΑΛΑΙΟ 4 : Μετάταξη σε Βιβλία Γ' κατηγορίας	170
4.1	Μετάταξη επιχείρησης με Β' κατηγορίας βιβλία σε βιβλία Γ' κατηγορίας από την νέα περίοδο	180
4.2	Υπολογισμός Αποσβέσεων στα Πάγια Στοιχεία	181
	ΠΑΡΑΡΤΗΜΑ ΕΝΤΥΠΩΝ	182
	Βιβλίο Απογραφής, Ισολογισμός, Γενικό Ημερολόγιο	186

ΕΙΣΑΓΩΓΗ

Η μηχανογραφική τήρηση των βιβλίων της Β' κατηγορίας (εσόδων- εξόδων) και υποχρεωτική μετάταξη αυτών σε βιβλία Γ' κατηγορίας λόγω ύψους των ακαθάριστων εσόδων είναι το θέμα στο οποίο θα βασιστεί αυτή η εργασία.

Για να μπορέσουμε να αποδώσουμε την πραγματικότητα ιδρύουμε μια πλασματική επιχείρηση παραθέτοντας όλα τα οικονομικά και λογιστικά γεγονότα ενός οικονομικού έτους καθώς και τις διαδικασίες που απαιτούνται για την μετάταξη της.

ΚΕΦΑΛΑΙΟ 1^ο

ΔΙΑΔΙΑΚΑΣΙΕΣ ΕΝΑΡΞΗΣ ΕΡΓΑΣΙΩΝ & ΠΡΟΣΛΗΨΗΣ ΠΡΟΣΩΠΙΚΟΥ

1.1 Διαδικασίες έναρξης εργασιών με βάση το άρθρο 19 του ΚΒΣ

Η επιχείρηση θα πρέπει να ακολουθήσει τις παρακάτω διαδικασίες του άρθρου 19 του ΚΒΣ για την έναρξη των εργασιών της καθώς και τις ειδικές διατάξεις του άρθρου 25 που αφορούν την μηχανογραφημένη τήρηση βιβλίων και στοιχείων.

1.1.1 Δηλώσεις έναρξης, διακοπής, μεταβολών - Χορήγηση Α.Φ.Μ (παράγραφος 1)

«Ο υποκείμενος στο φόρο υποχρεούται να υποβάλλει τις παρακάτω δηλώσεις:

α) **δήλωση έναρξης των εργασιών του**, η οποία υποβάλλεται πριν από την έναρξη των εργασιών αυτών. Ως έναρξη εργασιών θεωρείται ο χρόνος πραγματοποίησης της πρώτης συναλλαγής στα πλαίσια της επιχείρησης.»

«Μετά την υποβολή της δήλωσης έναρξης εργασιών χορηγείται στον υποκείμενο **αριθμός φορολογικού μητρώου (Α.Φ.Μ.)**

Ο αριθμός αυτός είναι μοναδικός για κάθε υποκείμενο, εκτός της περίπτωσης η' της παραγράφου 7 (Σ.Σ. του ιδρυτή επιχείρησης που αποκτά ιδιαίτερο ΑΦΜ ο οποίος καταργείται με τη δήλωση διακοπής από τον ιδρυτή κατά τον χρόνο υποβολής της δήλωσης έναρξης του νομικού προσώπου) και χορηγείται:

α) στα φυσικά πρόσωπα με την πρώτη υποβολή δήλωσης έναρξης εργασιών, εκτός αν έχει χορηγηθεί άλλος ΑΦΜ με δήλωση φορολογίας εισοδήματος.

Ο αριθμός αυτός δεν καταργείται με την οριστική παύση των εργασιών»

1.1.2. Διαδικασία θεώρησης βιβλίων & στοιχείων - Δικαιολογητικά (παράγραφος 3)

Εκτός από την υποβολή δήλωσης έναρξης δραστηριότητας του καταστατικού προκειμένου περί νομικών προσώπων πρέπει ο επιτηδευματίας να έχει υπόψη του ότι για την πρώτη θεώρηση αλλά και για τις μεταγενέστερες θεωρήσεις απαιτείται η πλήρωση των αναφερομένων προϋποθέσεων και η προσκόμηση των πιο κάτω δικαιολογητικών:

Α) Ταυτότητα του επιτηδευματία ή του νομικού εκπροσώπου (ΠΟΛ194/87)

Β) Βεβαίωση εγγραφής σε ασφαλιστικό ταμείο (ΤΕΒΕ, ΤΑΕ κλπ) Δεν απαιτείται για τους ελεύθερους επαγγελματίες (γιατροί, δικηγόροι κλπ) θέμα 6.

Γ) Εξακρίβωση της Δ/σης του νέου επιτηδευματία. Για το λόγο αυτό πρέπει να προσκομίσει στην ΔΥΟ. Αντίγραφο συμφωνητικού μίσθωσης του καταστήματος θεωρημένο από την αρμόδια ΔΥΟ ή συμβόλαιο ιδιοκτησίας του καταστήματος (ΠΟΛ 1007/90)

Στην περίπτωση που ο επιτηδευματίας τυπικά είναι νέος ουσιαστικά όμως ασκούσε επιτήδευμα ως μέλος εταιρίας ή σε προηγούμενη ατομική τότε εφόσον δεν έχει μισθωτήριο στο όνομά του επιτρέπεται να υποβάλλει υπεύθυνη δήλωση του Ν.1599/86 όπου θα αναφέρεται η ακριβής διεύθυνση της επαγγελματικής στέγης καθώς και οι λόγοι για τους οποίους δεν είναι δυνατή η προσκόμιση κάποιου αποδεικτικού στοιχείου.

Με την Εγκ. ΠΟΛ 1165/90 ορίζεται ότι πρέπει να γίνεται αυτοψία για να διαπιστωθεί η επαγγελματική διεύθυνση και ότι υπάρχουν οι προϋποθέσεις λειτουργίας καταστήματος από τους νέους επιτηδευματίες και ότι πρέπει να συντάσσεται συνοπτική έκθεση από τον υπάλληλο που κάνει την αυτοψία.

Από τη Διοίκηση γίνεται δεκτό ότι η αυτοψία απαιτείται όπου δεν προσκομίζονται τα απαραίτητα δικαιολογητικά ή από τα προσκομιζόμενα υπάρχουν αμφιβολίες ή λόγω της φύσης του επαγγέλματος υπάρχουν υποψίες καταστρατήγησης των διατάξεων του ΚΒΣ

Δ) Η παραλαβή των θεωρημένων στοιχείων που για πρώτη φορά θεωρούνται γίνεται μόνο από το νέο επιτηδευματία ή το νόμιμο εκπρόσωπο της προσωπικής εταιρίας ή κοινοπραξίας (ΠΟΛ 1007/90).

Βέβαια με την παρ.6 της ίδιας εγκυκλίου αφήνεται το δικαίωμα στον έφορο να ενεργήσει και διαφορετικά σύμφωνα με την κρίση του όταν δεν του καταλλείπονται αμφιβολίες για το κύρος του επιτηδευματία.

Αντίθετα για τις επόμενες θεωρήσεις και στις περιπτώσεις που δεν προσκομίζει για θεώρηση τα βιβλία και στοιχεία ο ίδιος ο επιτηδευματίας αλλά τρίτο πρόσωπο θα πρέπει στο πίσω μέρος του «Σημειώματος θεώρησης βιβλίων & στοιχείων ΚΦΣ» να υπάρχει εξουσιοδότηση στην οποία θα αναγράφονται τα πλήρη στοιχεία του τρίτου προσώπου (ονοματεπώνυμο, Διεύθυνση, Αριθμός ταυτότητας κλπ).

Η εξουσιοδότηση θα φέρει την υπογραφή του επιτηδευματία και θα έχει τεθεί η σφραγίδα της επιχείρησης.

Η θεώρηση θα γίνεται μόνο μετά από επαλήθευση των ατομικών στοιχείων του εξουσιοδοτημένου από την αστυνομική του ταυτότητα (ΠΟΛ 194/87)

Ε) Με την Εγκ. ΠΟΛ 1216/90 παράγραφο 23 για την εφαρμογή της παραγράφου 9 του άρθρου 8 του Ν. 1882/90 ορίζεται ότι σε **όσες περιπτώσεις απαιτείται έκδοση άδειας λειτουργίας από άλλη υπηρεσία** (Αστυνομική Αρχή, Υπουργείο Εμπορίου, Υγειονομική Υπηρεσία κλπ) ο επιτηδευματίας για την υποβολή της δήλωσης έναρξης δραστηριότητας στη Δ.Ο.Υ και τη λήψη της σχετικής βεβαίωσης θα προσκομίζει εκτός των άλλων και αντίγραφο της αίτησης που υπέβαλε στην αρμόδια αρχή για τη χορήγηση της άδειας λειτουργίας του καταστήματος με αριθμό πρωτοκόλλου της αρμόδιας υπηρεσίας.

ΣΤ) Προσκόμιση βεβαίωσης μη οφειλής στο οικείο **Επιμελητήριο**.

Ζ) Προσκόμιση βεβαίωσης μη οφειλής στα Ταμεία κύρια Ασφάλισης.

1.1.3 Από των Πίνακα Τελών Χαρτοσήμου που επιβάλλεται κατά την έναρξη της οικονομικής δραστηριότητας των επιτηδευματιών (παράγραφος 4)

Για Φυσικά Πρόσωπα όταν έχει έδρα σε πόλη που έχει πληθυσμό άνω των 50.000 κατοίκων τότε το χαρτόσημο είναι 20.000 δραχ.

1.1.4 Ποιοι ασφαρίζονται στο ΤΕΒΕ (παράγραφος 5)

Σύμφωνα με το άρθρο 2 του Ν. 6364/1934 όπως ισχύει με το άρθρο 1 του Ν. 1027/80 ορίζεται ότι :

« Εις το Ταμείον ασφαρίζονται υποχρεωτικώς πάντες οι άνω των 18 ετών επαγγελματίαι και βιοτέχναι οι διατηρούντες επαγγελματική ή βιοτεχνικήν στέγην. Ως επαγγελματική ή βιοτεχνική στέγη νοείται κατά τον παρόντα νόμον και η οικία ή οϊόσδηποτε χώρος ένθα ασκείται επάγγελμα ή βιοτεχνία
Εις την κατά την προηγούμενην παράγραφον υποχρεωτικήν ασφάλισιν υπάγονται και τα μέλη των κατωτέρων εταιριών των οποίων το αντικείμενον συνιστά επάγγελμα δια το οποίον τα ασκούντα τούτο πρόσωπα υπάγονται εις την ασφάλισιν του ΤΕΒΕ

α) των προσωπικών εταιριών (ομορρυθμων, ετερορρυθμων)

β) των εταιριών Περιορισμένης Ευθύνης

γ) επί Ανωνύμων εταιριών τα μέλη του Διοικητικού Συμβουλίου εφ' όσον ταύτα είναι μέτοχοι κατά ποσοστόν 5% τουλάχιστον.»

1.1.5 Ασφάλιση επιτηδευματιών πριν από την έναρξη των εργασιών προσκόμιση βεβαίωσης - Εξαιρέσεις. (παράγραφος 6)

Οι επιτηδευματίες που ασκούν εμπορική ή βιοτεχνική επιχείρηση προ της ενάρξεως των εργασιών υποχρεούνται να ασφαλιστούν στο οικείο ασφαλιστικό ταμείο (ΤΕΒΕ ή ΤΑΕ) και να προσκομίσουν βεβαίωση ασφάλισης στην αρμόδια για την έναρξη των εργασιών ΔΥΟ (άρθρο 2 παράγραφος 4 Ν. 403/1976 & άρθρο 63 Ν. 2084/92)

6^α. Μη θεώρηση Βιβλίων & Στοιχείων αν δεν έχουν καταβληθεί οι συνδρομές στα Επιμελητήρια και Ασφαλιστικές Εισφορές προς τα Ταμεία

α) Άρθρο 4 παράγραφος 1 Ν.2081/92 (ΦΕΚ 154)

Πόροι : Πόροι των Επιμελητηρίων είναι :

1. Οι ετήσιες συνδρομές των μελών τους, που πρέπει να καταβάλλονται μέσα στο έτος στο οποίο αναφέρονται. Η αξίωση του Επιμελητηρίου για την είσπραξη αυτών παραγράφεται μετά 20ετία από το τέλος του έτους, εντός του οποίου έπρεπε να καταβληθούν. Οι αρμόδιες ΔΟΥ δεν θεωρούν φορολογικά βιβλία ή στοιχεία επιχειρήσεων ή επιτηδευματιών αν η σχετική αίτηση των ενδιαφερομένων δεν συνοδεύεται από βεβαίωση του οικείου

Επιμελητηρίου περί καταβολής ή διακανονίσεως των ετήσιων εισφορών προς αυτό. Η εν λόγω βεβαίωση έχει ετήσια ισχύ.

β) Άρθρο 63 παράγραφος 1 Ν.2084/1992

1. Οι αρμόδιες διευθύνσεις οικονομικών υπηρεσιών του Υπουργείου Οικονομικών (Δ.Ο.Υ.) δεν θεωρούν φορολογικά βιβλία ή στοιχεία επιχειρήσεων ή επιτηδευματιών αν η σχετική αίτηση των ενδιαφερομένων δεν συνοδεύεται από βεβαίωση του οικείου φορέα κοινωνικής ασφάλισης περί καταβολής ή διακανονισμού των οφειλόμενων ασφαλιστικών εισφορών προς αυτούς. Οι εν λόγω βεβαιώσεις έχουν ετήσια ισχύ.

Οι πιο πάνω νόμοι κοινοποιήθηκαν στις ΔΥΟ με την Εγκύκλιο 1132507/1088 ΠΟΛ 1284/23-12-1992 και ζητήθηκε από τη λήψη αυτής οι ΔΥΟ να μη θεωρούν βιβλία και στοιχεία εάν οι επιτηδευματίες (φυσικά ή νομικά πρόσωπα κλπ) δεν προσκομίζουν βεβαίωση καταβολής ή διακανονισμού των εισφορών στα οικεία Επιμελητήρια και στους οικείους φορείς κοινωνικής ασφάλισης βεβαίωση θα ζητείται μόνο για τους Οργανισμούς της Κύριας Ασφάλισης (ΙΚΑ που ασφαλίζονται οι μισθωτοί των επιχειρήσεων, και ΤΕΒΕ ΤΑΕ, ΤΣΑΥ, ΤΣΜΕΔΕ, Ταμείο Νομικών κλπ που ασφαλίζονται οι ίδιοι οι επιτηδευματίες σε αυτοτελή απασχόληση) και όχι της Επικουρικής Ασφάλισης.

1.1.6 Βιβλία που πρέπει να τηρούνται θεωρημένα για επιχειρήσεις ενταγμένες σε βιβλία Β' κατηγορίας (παράγραφος 7)

Σύμφωνα με τις διατάξεις της παρ.1Α του άρθρου 19 , θεωρημένα πρέπει να τηρούνται τα παρακάτω βιβλία.

Βιβλίο Εσόδων- Εξόδων

Το Μητρώο Παγίων όταν τηρείται (άρθρο 27 παρ.4)

1.1.7 Στοιχεία που πρέπει να εκδίδονται θεωρημένα (παράγραφος 8)

Σύμφωνα με τις διατάξεις της παρ. 1Β του άρθρου 19 , θεωρημένα από τη ΔΥΟ εκδίδονται τα παρακάτω στοιχεία :

Δελτίο Αποστολής

Συγκεντρωτικό Δελτίο Αποστολής

Συγκεντρωτικό Δελτίο Αποστολής με οποιοδήποτε στοιχείο αξίας (Τιμολόγιο- Δελτίο Αποστολής, Δελτίο Αποστολής - Απόδειξη Παροχής Υπηρεσιών, Δελτίο Αποστολής - Εκκαθάριση κλπ)

Τιμολόγιο Παροχής Υπηρεσιών κλπ

Από την τροποποίηση των διατάξεων του άρθρου 19 με το άρθρο 43 παρ.16 του Ν.2214/94 εκδίδονται θεωρημένα από 1/7/97 (άρθρο 66 Ν.2214/94) και τα πιο κάτω στοιχεία:

Η απόδειξη λιανικής πώλησης όταν εκδίδεται με τη χρήση Φ.Τ.Μ

1.1.8 Άρθρο 25 - Ειδικές Διατάξεις που αφορούν την μηχανογραφημένη τήρηση βιβλίων και στοιχείων

1. Η εκτύπωση των θεωρημένων βιβλίων και καταστάσεων μπορεί να γίνεται σε **ενιαίο θεωρημένο μηχανογραφικό χαρτί** γενικής αριθμησης με την προϋπόθεση ότι κατά την εκτύπωση αποτυπώνεται το είδος του βιβλίου ή της κατάστασης, δίδεται ενιαία εσωτερική αριθμηση των σελίδων κάθε είδους βιβλίου ή κατάστασης και με το σημείωμα θεώρησης γνωστοποιείται στον προϊστάμενο Δ.Ο.Υ. το είδος των βιβλίων και των καταστάσεων που θα εκτυπωθούν από το ενιαίο έντυπο.

Η επέκταση της δυνατότητας της εκτύπωσης και άλλου θεωρημένου βιβλίου ή κατάστασης από το ίδιο θεωρημένο μηχανογραφικό χαρτί επιτρέπεται εφόσον πριν από την εκτύπωση του νέου βιβλίου ή κατάστασης δηλωθεί αυτό εγγράφως στο προϊστάμενο της αρμόδιας Δ.Ο.Υ. που θεώρησε το μηχανογραφικό χαρτί

2. Επιτρέπεται η έκδοση των φορολογικών στοιχείων από το ίδιο θεωρημένο στέλεχος **μηχανογραφικού εντύπου πολλαπλής χρήσης**, που φέρει ενιαία αριθμηση, εφόσον με το σημείωμα θεώρησης γίνει γνωστοποίηση στον αρμόδιο προϊστάμενο Δ.Ο.Υ. για το είδος και τις σειρές των στοιχείων που εκδίδονται από αυτό και με την προϋπόθεση ότι κατά τη μηχανογραφική έκδοση αποτυπώνεται ο τίτλος και η σειρά του στοιχείου με ενιαία εσωτερική αριθμηση για κάθε είδος και σειρά του στοιχείου.

Η επέκταση της δυνατότητας έκδοσης και άλλου είδους ή άλλης σειράς στοιχείων από το ίδιο θεωρημένο στέλεχος επιτρέπεται εφόσον πριν από την έκδοση αυτή δηλωθεί τούτο εγγράφως στον προϊστάμενο της αρμόδιας Δ.Ο.Υ. που θεώρησε τα στοιχεία αυτά.

3. Σε περίπτωση **βλάβης** μηχανήματος ή γενικά μη λειτουργίας του λογισμικού ή ενημέρωση των Βιβλίων παρατείνεται για δέκα (10) ημέρες εφόσον γίνει σχετική γνωστοποίηση στον προϊστάμενο της Δ.Ο.Υ. Όταν τα αίτια της μη ενημέρωσης συνεχίζονται και μετά την αποκατάσταση της βλάβης γίνονται χειρόγραφα σε αντίστοιχα βιβλία ή σε ένα γενικό ημερολόγιο ή στα μηχανογραφικά έντυπα.

Μετά τη λειτουργική αποκατάσταση του συστήματος γίνεται αμέσως η μεταφορά των εγγραφών από τα χειρόγραφα βιβλία στον Η/Υ καθώς και η εκτύπωση των βιβλίων ή καταστάσεων, εφόσον παρήλθε η προθεσμία εκτύπωσής τους.

1.2 Διαδικασίες πρόσληψης προσωπικού

Παρατίθενται οι απαραίτητες διαδικασίες για την πρόσληψη, ασφάλιση και καταβολή ασφαλιστρών στο ΙΚΑ.

1.2.1 Τρόπος σύνταξης των συμβάσεων εργασίας

Η σύμβαση εργασίας αορίστου ή ορισμένου χρόνου γίνεται μέσα σε **δύο μήνες** από την έναρξη της εργασίας **γραπτώς**. Σε περίπτωση μεταβολής των στοιχείων της σύμβασης (και όχι της τροποποίησης της εργατικής νομοθεσίας), η σύμβαση εργασίας γίνεται μέσα σ' **ένα μήνα** από την πραγματοποίηση της μεταβολής (Π.Δ. 156/94). Στο έντυπο της αναγγελίας πρόσληψης **περιορισμένου χρόνου ή έργου** γίνεται επιπλέον και μνεία του ανάλογου περιορισμού.

Δεν συντάσσεται σύμβαση εργασίας στις περιπτώσεις που η διάρκεια εργασίας δεν υπερβαίνει τον ένα μήνα καθώς επίσης και σε εργαζόμενους που απασχολούνται σε μη συστηματικές αγροτικές απασχολήσεις.

1.2.2 Θεώρηση καταστάσεων προσωπικού από την Επιθεώρηση Εργασίας

Η επιχείρηση είναι υποχρεωμένη κατά την διάρκεια του οικονομικού έτους και συγκεκριμένα κατά τους μήνες **Μάιο** και **Οκτώβριο**, να υποβάλλει στην αρμόδια Επιθεώρηση Εργασίας, για θεώρηση, πίνακα προσωπικού σε δύο αντίτυπα.

Στον πίνακα αυτό θα πρέπει να αναφέρονται τα άτομα που απασχολούνται το έτος γέννησής τους, ειδικότητά τους, προυπηρεσία, βασικός μισθός, διάφορα επιδόματα (π.χ. Επίδομα οικογενειακών βαρών) και οι ώρες απασχόλησης των εργαζομένων.

1.2.3 Ενέργειες Πρόσληψης Μισθωτών

Η κάθε επιχείρηση που προσλαμβάνει υπάλληλο έχει υποχρέωση να συμπληρώσει **διπλά** το έντυπο «αναγγελία πρόσληψης» που το παίρνει από τον ΟΑΕΔ της περιοχής που πρόκειται να προσληφθεί ο μισθωτός και να το προσκομίσει **μέσα σε 8 ημερολογιακές ημέρες**, μετρούμενες από την επόμενη της ημέρας πρόσληψης, στον ίδιο οργανισμό (και να είναι νεοσύστατη επιχείρηση, για τους 3 πρώτους μήνες, **μέσα σε 30 μέρες**).

Η παραπάνω προθεσμία των 8 ή 30 ημερολογιακών και όχι μόνο εργάσιμων ημερών αρχίζει από την επόμενη της ημέρας που προσλήφθηκε ο μισθωτός (Εγκ. Υπ. Εργ.567/71)

Από το έντυπο αυτό, το πρωτότυπο παραμένει στον ΟΑΕΔ της περιοχής που θα απασχοληθεί ο μισθωτός και το αντίτυπο το παραλαμβάνει η επιχείρηση.

Αν δεν γίνει καταγγελία πρόσληψης μέσα σε 8 μέρες, τότε για κάθε μισθωτό επιβάλλεται και ένα πρόστιμο ίσο με 10 ημερομίσθια ανιδείκευτου εργάτη.

1.2.4 Διαδικασία πληρωμής προσωπικού

Η επιχείρηση μέχρι το τέλος του μήνα συντάσσει κατάσταση ασφάλισης προσωπικού με το ονοματεπώνυμο των ασφαλισμένων, τον αριθμό μητρώου τους στο ΙΚΑ, τις ημέρες τις οποίες εργάστηκαν, τις βασικές αποδοχές τους καθώς και τα ποσοστά εισφορών του απασχολούμενου και του εργοδότη .

Τα κατώτατα όρια του βασικού μισθού για τον εργαζόμενο, ανάλογα με την ειδικότητα , την προϋπηρεσία και την οικογενειακή κατάσταση καθορίζονται κάθε φορά από τις Συλλογικές Συμβάσεις Εργασίας του κάθε Κλάδου εργαζομένων και μπορούμε να τις πληροφορηθούμε από την Επιθεώρηση Εργασίας

Όσον αφορά τα ποσοστά των εισφορών των εργαζομένων και του εργοδότη αυτά καθορίζονται ανάλογα με την εργασία (ΜΙΚΤΑ -ΒΑΡΕΑ- ΑΝΘΥΓΕΙΙΝΑ κλπ) από το ΙΚΑ.

1.2.5 Χρόνος καταβολής των ασφαλίσεων στο ΙΚΑ και προσαυξήσεις λόγω καθυστέρησης

Τα ασφάλιστρα του ΙΚΑ, πληρώνονται μέσω Τράπεζας (ΕΤΕ, Εμπορικής κλπ) μέχρι το τέλος του επόμενου μήνα (άρθρο 21 Ν.1902/90).

Σε περίπτωση που η τελευταία μέρα του επόμενου αυτού μήνα είναι Σαββάτο ή Κυριακή τότε η αγορά ενσήμων μπορεί να γίνει και τη Δευτέρα, χωρίς να καταλογίσει το ΙΚΑ προσαύξηση.

Μετά την παραπάνω προθεσμία, οι κύριες εισφορές επιβαρύνονται από πρόσθετα τέλη 5% για το πρώτο δεκαήμερο καθυστέρησης και 1% για τα επόμενα δεκαήμερα (δηλαδή για κάθε 11^η και 21^η του πρώτου μήνα και για κάθε 1^η , 11^η και 21^η ημέρα των επόμενων μηνών) και μέχρι να φτάσουν τα πρόσθετα τέλη το 120 % της κύριας οφειλής. Η προσαύξηση αυτή υπολογίζεται, όταν το ΙΚΑ διενεργήσει σχετικό έλεγχο στα βιβλία της επιχείρησης και όχι όταν αγοράζονται τα ένσημα.

Για να πληρωθούν τα ασφάλιστρα στο ΙΚΑ δηλαδή για να αγοραστούν τα ένσημα του ΙΚΑ ο λογιστής της επιχείρησης θα πρέπει να συμπληρώσει την αίτηση αγοράς ενσήμων.

Στην συνέχεια την συμπληρωμένη αυτή αίτηση αγοράς ενσήμων την προσκομίζει ο λογιστής στην Τράπεζα καταβάλλοντας σύγχρονα και το αντίστοιχο ποσό που αναγράφεται στη βεβαίωση αγοράς ενσήμων.

Η Τράπεζα αντί για απόδειξη δίνει στο λογιστή της επιχείρησης τα αντίστοιχα σε αξία ένσημα του ΙΚΑ.

Τα ένσημα αυτά επικολλούνται από υπάλληλο της επιχείρησης στα ασφαλιστικά βιβλιάρια ενσήμων των εργαζομένων, που ασχολήθηκαν στο μήνα αυτό που αναφέρεται και η βεβαίωση αγοράς ενσήμων ανάλογα φυσικά με τα ένσημα που αντιστοιχούν στον καθένα και με βάση την αντίστοιχη κατάσταση ασφάλισης του προσωπικού.

1.2.6 Τρόπος υπολογισμού του Παρακρατημένου Φόρου Μισθωτών Υπηρεσιών (Φ.Μ.Υ) και του Χαρτοσήμου εργαζομένων (υπαλλήλων και εργατών) (άρθρο 1 Ν. 2019/92)

α. Υπολογισμός Χαρτοσήμου και Ο.Γ.Α. χαρτοσήμου

Τα τέλη χαρτοσήμου που οφείλονται στο δημόσιο από αμοιβές μισθωτών υπηρεσιών υπολογίζονται σε όλες τις περιπτώσεις με ποσοστό 1% πάνω στο συνολικό μηνιαίο ποσό των ακαθάριστων αποδοχών.

Η εισφορά του ΟΓΑ που αναλογεί στα τέλη χαρτοσήμου υπολογίζεται με ποσοστό 20 % πάνω στο χαρτόσημο. Δηλαδή συνολικά το χαρτόσημο του ΟΓΑ είναι 1,20%.

Το 50% του χαρτόσημου του ΟΓΑ επιβαρύνει τον ασφαλισμένο και το άλλο 50% τον εργοδότη.

β. Υπολογισμός του Φόρου Μισθωτών Υπηρεσιών (Φ.Μ.Υ) που παρακρατείται κάθε μήνα από τους εργαζόμενους υπαλλήλους στην επιχείρηση

Για τον υπολογισμό του Φ.Μ.Υ αυτών που αμείβονται με μηνιαίο μισθό, παίρνεται ως βάση υπολογισμού το **μηνιαίο καθαρό εισόδημα** (ακαθάριστες μηνιαίες αποδοχές - κρατήσεις ΙΚΑ, επικουρικών ταμείων, χαρτοσήμου κλπ που βαρύνουν τον ασφαλισμένο) του μήνα Ιανουαρίου.

Το μηνιαίο αυτό καθαρό εισόδημα πολλαπλασιάζεται με το 14 (12 μήνες του έτους + ½ μήνα επίδομα Πάσχα + ½ μήνα επίδομα αδειας +1 μήνας επίδομα Χριστουγέννων) και δίνει το **ετήσιο καθαρό εισόδημα** που χρησιμοποιείται για το προσδιορισμό του συντελεστή φόρου του Πίνακα.

Ο συντελεστής αυτός θα πρέπει να εφαρμόζεται για τον υπολογισμό το ΦΜΥ σε όλο το χρονικό διάστημα από Ιανουάριο μέχρι και Δεκέμβριο.

Δηλαδή το ετήσιο καθαρό εισόδημα που προκύπτει με βάση τις αποδοχές του μήνα Ιανουαρίου συγκρίνεται με τα αντίστοιχα ποσά του πίνακα και ανάλογα σε πια σειρά της κλίμακας βρίσκεται το καθαρό εισόδημα, προσδιορίζεται και ο αντίστοιχος **συντελεστής φόρου**.

Στη συνέχεια το **καθαρό μηνιαίο ποσό** πολλαπλασιάζεται με τον **συντελεστή φόρου** που προσδιορίστηκε πιο πάνω και έτσι προκύπτει ο φόρος του καθαρού εισοδήματος.

Ο ίδιος συντελεστής φόρου χρησιμοποιείται για την παρακράτηση του ΦΜΥ και στους επόμενους μήνες του ίδιου έτους, ανεξάρτητα αν στους επόμενους μήνες αυξηθεί ο μισθός και ανεξάρτητα από το μέγεθος της αύξησης.

Ο φόρος αυτός που προκύπτει με βάση τους πιο πάνω συντελεστές **μειώνεται** ως εξής :

α) για το σύζυγο μείωση με ποσοστό 10% εφόσον δεν τον βαρύνουν παιδιά. Για τον άγαμο δεν γίνεται καμία μείωση.

β) για τον φορολογούμενο που είναι έγγαμος ή άγαμος ή χήρος ή διαζευγμένος στον οποίο έχει ανατεθεί επιμέλεια τέκνων, γίνεται μείωση με τα ακόλουθα ποσοστά:

- 15% όταν βαρύνεται με ένα παιδί
- 25% όταν βαρύνεται με δύο παιδιά
- 40% όταν βαρύνεται με τρία παιδιά
- 55% όταν βαρύνεται με τέσσερα παιδιά και πάνω

γ) για τη σύζυγο που αποκτά εισόδημα από μισθωτές υπηρεσίες γίνεται μείωση με ποσοστό 10% . Αν ο σύζυγος δεν αποκτά καθόλου εισόδημα ή αν η σύζυγος βαρύνεται με παιδιά από προηγούμενο γάμο τα ποσοστά που αναφέρονται πιο πάνω μειώνουν το φόρο που προκύπτει από το εισόδημα της συζύγου που είναι μισθωτός ή συνταξιούχος

Το υπόλοιπο ποσό του φόρου που απομένει αποτελεί το φόρο που αναλογεί στο μηνιαίο εισόδημα του μισθωτού ή του συνταξιούχου. Το ποσό αυτό μειώνεται στη συνέχεια κατά 5% και το υπόλοιπο που απομένει καταβάλλεται στη Δ.Ο.Υ ως παρακρατούμενος Φ.Μ.Υ (άρθρο 14 παρ. 5 Ν. 2214/94)

Κλίμακα Υπολογισμού Φόρου Εισοδήματος με συντελεστή στο καθαρό ποσό για μισθωτούς (ισχύει για εισοδήματα που αποκτήθηκαν από 1.1.1995 και μετά).

Ετήσιο Καθαρό εισόδημα		Συντελεστής
Μέχρι	1.600.000	0%
Από	1.600.001 έως 2.000.000	2%
Από	2.000.001 έως 2.500.000	3%
Από	2.500.001 έως 3.000.000	4,5%
Από	3.000.001 έως 3.500.000	6%
Από	3.500.001 έως 4.500.000	8%
Από	4.500.001 έως 5.500.000	12%
Από	5.500.001 έως 7.000.000	16%
Από	7.000.001 έως 10.000.000	20%
Από	10.000.001 έως 15.000.000	24%
Από	15.000.001 και πάνω	30%

1.2.7 Υποβολή Προσωρινών Δηλώσεων και Απόδοση του Παρακρατημένου Φ.Μ.Υ

Ο λογιστής της επιχείρησης για το Φ.Μ.Υ και το χαρτόσημο που παρακράτησε η επιχείρηση από τους μισθωτούς και για το χαρτόσημο που η ίδια οφείλει στο Δημόσιο είναι υποχρεωμένος να συμπληρώσει για κάθε τρίμηνο μια προσωρινή έντυπη δήλωση και να την υποβάλλει στην αρμόδια Δ.Ο.Υ. μέχρι τις 15 του αμέσως επόμενου μήνα. Δηλαδή :

για το α' τρίμηνο (1.1-31.3) η δήλωση θα υποβληθεί μέχρι 15.4
για το β' τρίμηνο (1.4-30.6) η δήλωση θα υποβληθεί μέχρι 15.7
για το γ' τρίμηνο (1.7-30.9) η δήλωση θα υποβληθεί μέχρι 15.10
για το δ' τρίμηνο (1.10-31.12) η δήλωση θα υποβληθεί μέχρι 15.1

Σε περίπτωση που η προσωρινή δήλωση υποβάλλεται εκπρόθεσμα επιβάλλεται προσαύξηση στο ΦΜΥ που είναι 5% για κάθε μήνα και φτάνει μέχρι 50 % . Επίσης επιβάλλεται προσαύξηση στο χαρτόσημο 5% για κάθε μήνα καθυστέρησης και φτάνει μέχρι το 50% του αρχικού ποσού του χαρτοσήμου.

1.2.8 Ασφαλιστικό Βιβλιάριο Απασχολούμενου (ΑΒΑ)

Η επιχείρηση έχει υποχρέωση να συμπληρώνει κάθε εξάμηνο (Ιανουάριο-Ιούνιο & Ιούλιο - Δεκέμβριο) το Ασφαλιστικό Βιβλιάριο του Απασχολούμενου .

Το ΑΒΑ περιλαμβάνει τις ημέρες εργασίας των μισθωτών , τις αποδοχές του κάθε μήνα, τις εισφορές εργοδότη και εργαζόμενου που έχουν αποδοθεί στο ΙΚΑ αθροιστικά για όλο το εξάμηνο.

Επίσης συμπληρώνεται Συνοδευτική Κατάσταση ΑΒΑ που περιλαμβάνει στο σύνολο όλους τους ασφαλισμένους για το εξάμηνο που αφορά α' ή β' εξάμηνο ανάλογα .

Τόσο το ΑΒΑ όσο και Συνοδευτική Κατάσταση ΑΒΑ υποβάλλονται σε δύο αντίγραφα στο ΙΚΑ.

Όσον αφορά το ΑΒΑ το πρωτότυπο το κρατάει το κατάστημα του ΙΚΑ και το στέλεχος ο εργαζόμενος, ενώ για την Συνοδευτική Κατάσταση του ΑΒΑ το στέλεχος το κρατάει ο εργοδότης.

1.2.9 Περιοδική Δήλωση Φ.Π.Α.

Ο υποκείμενος στο ΦΠΑ του τηρεί Β' κατηγορίας βιβλία συμπληρώνει το έντυπο της Περιοδικής Δήλωσης από την εικοστή ημέρα του μήνα ο οποίος έπεται του προηγούμενου διμήνου μέσα στο οποίο πραγματοποιήθηκαν τα οικονομικά γεγονότα.

Οι Περιοδικές Δηλώσεις υποβάλλονται στην αρμόδια Δ.Ο.Υ. ως εξής :

20 του μήνα οι επιχειρήσεις που το τελευταίο νούμερο του ΑΦΜ λήγει στο 1 και συνεχίζεται στις επόμενες ημέρες εκτός αργιών και Σαββάτου - Κυριακής έως ότου φθάσει στο τελευταίο νούμερο ΑΦΜ που είναι το 00.

Οι Περιοδικές Δηλώσεις υποβάλλονται σε τρία αντίγραφα από τα οποία τα δύο τα κρατάει η Δ.Ο.Υ και το τρίτο το κρατάει ο Φορολογούμενος το οποίο φυλάσσει στην έδρα ή στο κεντρικό κατάστημα και επιδεικνύονται στο Φορολογικό έλεγχο όταν ζητηθούν.

Οι Περιοδικές Δηλώσεις στο τέλος της διαχειριστικής περιόδου επισυνάπτονται στην Εκκαθαριστική Δήλωση του ΦΠΑ.

ΠΑΡΑΡΤΗΜΑ

1. ΙΔΙΩΤΙΚΟ ΣΥΜΦΩΝΗΤΙΚΟ ΜΙΣΘΩΣΗΣ ΑΚΙΝΗΤΟΥ
2. ΔΗΛΩΣΗ ΕΝΑΡΞΗΣ ΕΡΓΑΣΙΩΝ
3. ΒΕΒΑΙΩΣΕΙΣ ΜΗ ΟΦΕΙΛΗΣ : ΙΚΑ, ΤΕΒΕ, ΕΜΠΟΡΙΚΟ ΕΠΙΜΕΛΗΤΗΡΙΟ
4. ΣΗΜΕΙΩΜΑ ΘΕΩΡΗΣΗΣ ΒΙΒΛΙΩΝ & ΣΤΟΙΧΕΙΩΝ ΤΟΥ ΚΒΣ
5. ΣΥΜΒΑΣΕΙΣ ΕΡΓΑΣΙΑΣ
6. ΑΝΑΓΓΕΛΙΑ ΠΡΟΣΛΗΨΗΣ
7. ΠΙΝΑΚΑΣ ΩΡΩΝ ΕΡΓΑΣΙΑΣ
8. ΚΑΤΑΣΤΑΣΗ ΑΣΦΑΛΙΣΗΣ ΠΡΟΣΩΠΙΚΟΥ (ΜΙΣΘΟΛΟΓΙΟ ΙΚΑ)

ΙΔΙΩΤΙΚΟ ΣΥΜΦΩΝΗΤΙΚΟ ΜΙΣΘΩΣΗΣ ΑΚΙΝΗΤΟΥ

Σήμερα στις 2 του μήνα ΙΑΝΟΥΑΡΙΟΥ του έτους 1997
στην ΠΑΤΡΑ οι υπογράφοντες: αφ' ενός ΠΑΠΑΙΩΑΝΟΥ ΕΥΑΓΓΕΛΟΣ
κάτοικος ΠΑΤΡΑΣ και αφ' ετέρου ΔΙΑΜΑΝΤΟΠΟΥΛΟΣ ΠΑΝΑΓΙΩΤΗΣ

που θα λέγονται χάρη συντομίας, ο πρώτος «εκμισθωτής» και ο δεύτερος «μισθωτής» εδήλωσαν και συμφώνησαν τα ακόλουθα:

Ο πρώτος (εκμισθωτής) έχει στην αποκλειστική του κυριότητα νομή και κατοχή του κτιρίου

που βρίσκεται στην οδό ΚΟΡΙΝΘΟΥ αρ. 380

Το ακίνητό του αυτό εκμισθώνει στον δεύτερο (μισθωτή) ΔΙΑΜΑΝΤΟΠΟΥΛΟ ΠΑΝΑΓΙΩΤΗ που δέχεται την μίσθωση, με τους παρακάτω ειδικότερους όρους:

1.- Διάρκεια της μισθώσεως ορίζεται ορισμένου χρόνου. Αρχίζει στις 2/1/1997 και λήγει στις 31/12/2000. Μόλις λήξει ο χρόνος διάρκειας της μισθώσεως, ο μισθωτής υποχρεούται να αποδώσει στον εκμισθωτή το μίσθιο, και την χρήση του ελεύθερη, χωρίς καμιά αντίρρηση και χωρίς άλλη προειδοποίηση.

2.- Το μίσθωμα ορίζεται για κάθε μήνα, τα δύο πρώτα χρόνια διάρκειας της μισθώσεως σε 300.000 δραχ. Μετά την πάροδο διετίας από την έναρξη της μισθώσεως ή της τελευταίας αναπροσαρμογής, το μίσθωμα θ' αναπροσαρμόζεται στο ύψος του ελευθέρου. Θα καταβάλεται προκαταβολικά την πρώτη ημέρα κάθε μήνα της μισθώσεως, και η καταβολή του θ' αποδεικνύεται μόνο με έγγραφη απόδειξη του εκμισθωτή. Σήμερα καταβλήθηκε ποσό δραχ. 300.000 για μίσθωμα της χρονικής περιόδου από 2/1/1997 μέχρι 31/1/1997.

3.- Για την εξασφάλιση του εκμισθωτή, από παράβαση των υποχρεώσεων του μισθωτή λόγω αντισυμβατικής ή παράνομης συμπεριφοράς του, ο τελευταίος κατέβαλε στον πρώτο δραχ. μέρους ως εγγύηση. Το ποσό αυτό θα επιστρέφει ο εκμισθωτής στον μισθωτή, άτοκο μετά την απόδοση της χρήσεως του μισθίου, εφ' όσον θέβαια δεν συντρέχει περίπτωση καταπτώσεως της εγγυήσεως και δεν μπορεί να συμψηφισθεί προς μισθώματα.

4.- Το μίσθιο θα χρησιμοποιείται για επαγγελματική χρήση (εμπόριο καφέ) και απαγορεύεται η μετατροπή της χρήσεως.

5.- Δεν επιτρέπεται στον μισθωτή να παραχωρήσει ο' άλλον τη χρήση του μισθίου εν όλω

έναν μέρει με οποιοδήποτε τρόπο ή αιτία και ιδιαίτερα με υπομίσθωση ή με σύσταση εταιρείας, καθώς και να μεταβιβάσει τη μισθωτική σχέση, χωρίς την ρητή έγγραφη συναίνεση του εκμισθωτή.

6. — Απαγορεύεται στον μισθωτή να ενεργήσει οποιαδήποτε τροποποίηση ή μεταρρύθμιση του μισθίου, χωρίς την έγγραφη συναίνεση του εκμισθωτή. Αν όμως πραγματοποιηθούν ανεξάρτητα από το δικαίωμα καταγγελίας που έχει για τον λόγο αυτό ο εκμισθωτής, παραμένουν σε όφελος του μισθίου, χωρίς δικαίωμα αποζημίωσης του μισθωτή για τις δαπάνες στις οποίες υποβλήθηκε. Ακόμη ο εκμισθωτής δικαιούται να ζητήσει να επαναφερθούν τα πράγματα στην πρότερη κατάστασή τους με δαπάνες του μισθωτή.

7. — Ο μισθωτής έλεγξε το μίσθιο και διαπίστωσε ότι είναι κατάλληλο για τη χρήση που συμφωνήθηκε και το παρέλαβε όπως δηλώνει, σε αρίστη κατάσταση. Ο εκμισθωτής δεν ευθύνεται, ούτε υποχρεούται κατά την διάρκεια της μισθώσεως σε επισκευές του μισθίου έστω και αν είναι αναγκαίες ή επιβάλλονται εκ λόγων ανωτέρας βίας. Για τις επισκευές αυτές, βαρύνεται και υποχρεούται αποκλειστικά ο μισθωτής.

8. — Ο μισθωτής πρέπει να κάνει καλή χρήση του μισθίου και ευθύνεται σ' αποζημίωση για οποιαδήποτε ζημία, φθορά και βλάβη στο μίσθιο, είτε την προκάλεσε ο ίδιος (μισθωτής) είτε προσιθύνεται απ' αυτών πρόσωπα. Εξαιρούνται: οι φθορές και ζημιές που οφείλονται στη συνήθη χρήση.

Ακόμη ο μισθωτής υποχρεούται να διατηρεί το μίσθιο καθαρό και να το χρησιμοποιεί με τρόπο που να μη θίγει την ποιότητα, υγεία, εργασία, ασφάλεια και χρησιμότητα των λοιπών ενοικίων του ιδίου κτιρίου ή και των γειτονικών ().

9. — Δεν επιτρέπεται στο μισθωτή να τοποθετεί αντικείμενα στους διαδρόμους ή τους κοινόχρηστους χώρους της οικοδομής που βρίσκεται το μίσθιο καθώς επίσης και μηχανήματα ή εύφλεκτες ύλες ή αντικείμενα που μπορούν να βλάψουν ή ρυπάνουν το μίσθιο και την οικοδομή.

10. — Ο μισθωτής οφείλει να συμμορφώνεται με όλους τους όρους, περιορισμούς και διατάξεις του συνταγέντος με συμβολαιογραφική πράξη κανονισμού της οικοδομής στην οποία βρίσκεται το μίσθιο. Αποτελεί ο κανονισμός αυτός αναπόσπαστο μέρος του συμφωνητικού αυτού το οποίο και συμπληρώνει, και ρητά ορίζει ότι κάθε απαγόρευση και περιορισμός που αφορά τους ιδιοκτήτες ισχύει και για τον μισθωτή. Ήδη ο μισθωτής δηλώνει ότι έχει λάβει γνώση του κανονισμού και των όρων του.

11. — Ο μισθωτής οφείλει να καταβάλει εμπρόθεσμα τους φόρους και τέλη καθαριότητας, αποχετεύσεως, φωτισμού, κλπ. που βαρύνουν το μίσθιο, στο Δήμο ή στο Δημόσιο ή τον οργανισμό, ολόκληρο ή το μισό, το αναλογικό τέλος χαρτοσήμου στα μισθώματα και την παρούσα σύμβαση, τις δαπάνες για την ηλεκτροδότηση και ύδρευση του μισθίου καθώς και τις εισφορές και φόρους υπέρ τρίτων, τις δαπάνες λειτουργίας και συνήθους συντηρήσεως των κοινοχρήστων της οικοδομής κεντρικής θερμάνσεως, λειτουργίας ανελκυστήρας κ.λπ. που βαρύνουν το μίσθιο, κατά την αναλογία που ορίζεται στην πράξη συστάσεως οροφокτησίας και κανονισμού της οικοδομής.

12. — Ο μισθωτής, μόλις λήξει η μίσθωση, υποχρεούται να παραδώσει στον εκμισθωτή την

χρήση του μισθίου ελεύθερη και το μίσθιο στην κατάσταση που το παρέλαβε χωρίς καμία όχληση. Διαφορετικά ευθύνεται ο' αποζημίωση του εκμισθωτή από οποιαδήποτε αιτία και ιδιαίτερα για τη ζημιά από τη μη έγκαιρη παράδοση του μισθίου. Εκτός της αποζημίωσης, υποχρεούται ο μισθωτής και στην καταβολή ποινικής ρήτρας που συμφωνείται στο ποσόν των δραχ. για κάθε ημέρα καθυστέρησης παραδόσεως του μισθίου.

13.- Σε περίπτωση εκποίησης του μισθίου, ο εκμισθωτής υποχρεούται να ενημερώσει τον ειδικό διάδοχό του για την παρούσα μίσθωση και να περιλάβει όρο στη σύμβαση που θα καταρτισθεί, σύμφωνα με τον οποίο ο ειδικός διάδοχός του θα αναδεχθεί και τα δικαιώματα και υποχρεώσεις του εκμισθωτή από τη μίσθωση.

14.- Σιωπηρή αναμίσθωση ή ανανέωση ή παράταση του χρόνου διάρκειας της μίσθωσης αποκλείεται. Η χρήση του μισθίου που ενδεχομένως γίνει από τον μισθωτή και μετά τη λήξη της μισθώσεως δεν λογίζεται ως ανανέωση ή σιωπηρή αναμίσθωση ή παράταση της διάρκειας της μισθώσεως. Η είσπραξη εκ μέρους του εκμισθωτή μισθώματος μετά την λήξη της συμβατικής διάρκειας της μίσθωσης, λογίζεται ως αποζημίωση και αντάλλαγμα για την γενόμενη χρήση του μισθίου.

15.- Ο μισθωτής υποχρεούται να επιτρέψει την επίσκεψη του μισθίου ο' ενδιαφερομένους για την αγορά του σε ώρες κατάλληλες. Το ίδιο υποχρεούται να κάνει και δύο μήνες προ της λήξεως της μισθώσεως ο' ενδιαφερόμενους για την μίσθωσή του.

16.- Η καθυστέρηση καταβολής του μισθώματος καθώς και των δαπανών που αναφέρονται στο άρθρο 11 του παρόντος, δίνει το δικαίωμα στον εκμισθωτή να καταγγείλει τη μίσθωση και να λύσει μονομερώς την παρούσα σύμβαση και να ζητήσει την απόδοση του μισθίου και της χρήσεώς του με την ειδική διαδικασία εκδικάσεως των διαφορών παραδόσεως ή αποδόσεως μισθίων. Εφ' όσον η καθυστέρηση υπερβεί τον ένα μήνα καθίστανται ληξιπρόθεσμα και απαιτητά όλα τα μισθώματα μέχρι την λήξη της μισθώσεως. Αν η μίσθωση είναι αορίστου διάρκειας τότε καθίστανται ληξιπρόθεσμα και απαιτητά τα μισθώματα 12 μηνών τουλάχιστον.

17.- Όλοι οι όροι του παρόντος, ανάγονται σε ουσιώδεις. Η τροποποίηση οποιουδήποτε όρου αποδεικνύεται μόνον με έγγραφο. Αποκλείονται όλα τ' άλλα αποδεικτικά μέσα. Η παράβαση οποιουδήποτε όρου δίνει το δικαίωμα στον εκμισθωτή να καταγγείλει την μίσθωση και να επιδιώξει την έξωση του μισθωτή.

Τελικά, αφού διαβάστηκε ολόκληρο το έγγραφο αυτό, από τους συμβαλλόμενους, υπογράφεται ο' επιβεβαίωση των συμφωνηθέντων.

ΟΙ ΣΥΜΒΑΛΛΟΜΕΝΟΙ

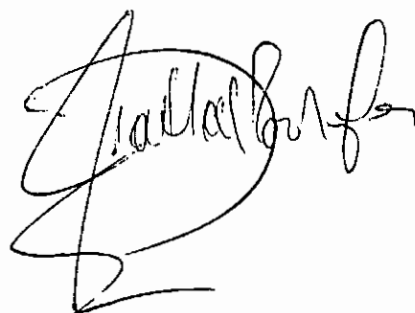
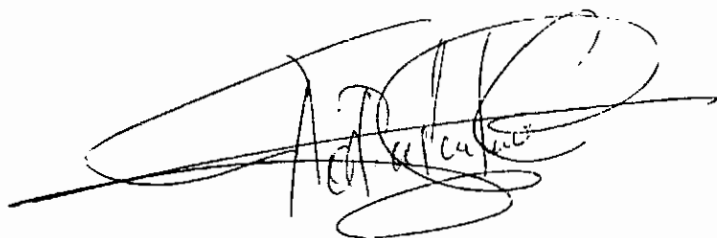



Προς τη Δ.Ο.Υ. Α' ΠΑΤΡΩΝ
ΤΟΠ. ΓΡΑΦΕΙΟ

001 2,3,3,2
002

ΗΜΕΡΟΜΗΝΙΑ
ΠΑΡΑΛΑΒΗΣ ΔΗΛΩΣΗΣ

003

ΑΡΙΘΜΟΣ
ΔΗΛΩΣΗΣ

004

ΑΡΙΘΜΟΣ
ΦΑΚΕΛΟΥ

005

ΔΗΛΩΣΗ
ΕΝΑΡΞΗΣ ΕΡΓΑΣΙΩΝ

A ΣΤΟΙΧΕΙΑ ΔΗΛΟΥΝΤΟΣ (φυσικού ή νομικού προσώπου ή ένωσης προσώπων)

010 Α.Φ.Μ. 2544181512 ΤΑΥΤΟΤΗΤΑ 011 ΕΙΔΟΣ Α.Τ. 012 ΑΡΙΘΜΟΣ Μ.254585 014 ΦΥΛΟ Α Χ 015 ΗΜΕΡΟΜΗΝΙΑ ΓΕΝΝΗΣΗΣ 02.02.50

016 ΦΥΣΙΚΟ ΠΡΟΣΩΠΟ 1 Χ ΚΟΙΝΟΠΡΑΞΙΑ 2 ΚΟΙΝΩΝΙΑ 3 ΣΥΜΠΛΟΙΟΚΤΗΣΙΑ 4 ΝΟΜΙΚΟ ΠΡΟΣΩΠΟ ΜΗ ΚΕΡΔ 5 ΝΟΜΙΚΟ ΠΡΟΣΩΠΟ ΚΕΡΔΟΣΚ. 6 ΛΟΙΠΑ 7

018 ΝΟΜΙΚΟ ΠΡΟΣΩΠΟ ΚΕΡΔΟΣΚΟΠΙΚΟ 019 Ο ΔΗΛΩΝ ΕΙΝΑΙ: Αλλοδαπός 1 2 Δημόσια ή Δημ/κή Επιχ/ση 3

021 ΕΠΩΝΥΜΟ Ή ΕΠΩΝΥΜΙΑ ΔΙΑΜΑΝΤΟΠΟΥΛΟΣ

022 ΟΝΟΜΑ ΠΑΠΑΓΙΩΤΗΣ 023 ΟΝΟΜΑ ΠΑΤΕΡΑ Ή ΣΥΖΥΓΟΥ ΗΛΙΑΣ

024 ΤΙΤΛΟΣ

ΔΙΕΥΘΥΝΣΗ ΑΣΚΗΣΗΣ ΔΡΑΣΤΗΡΙΟΤΗΤΑΣ (κεντρική ή έδρα)

031 ΟΔΟΣ - ΑΡΙΘΜΟΣ Ή ΤΟΠΟΘΕΣΙΑ - ΧΩΡΙΟ ΚΟΡΙΝΘΟΥ 380 032 ΤΑΧΥΚΩΔ 25000

033 ΠΟΛΗ Ή ΕΠΑΡΧΙΑ ΠΑΤΡΑ 034 ΑΡΙΘΜΟΣ ΤΗΛΕΦΩΝΟΥ 3,2,4,5,8,5 035 ΑΡΙΘΜΟΣ FAX

Δ/ΣΗ ΚΑΤΟΙΚΙΑΣ: ΟΔΟΣ - ΑΡΙΘΜΟΣ Ή ΤΟΠΟΘΕΣΙΑ - ΧΩΡΙΟ ΑΓ. ΓΕΩΡΓΙΟΥ 49 ΠΑΤΡΑ ΤΑΧΥΚΩΔ 2,3,2,1,2 ΠΟΛΗ Ή ΕΠΑΡΧΙΑ ΠΑΤΡΑ

ΑΝΤΙΚΕΙΜΕΝΑ ΔΡΑΣΤΗΡΙΟΤΗΤΑΣ

ΚΥΡΙΟ ΕΜΠΟΡΙΟ ΗΛΕΚΤΡΙΚΩΝ ΣΥΣΚΕΥΩΝ 041 ΚΑΔ 042 ΚΑΔ

ΔΕΥΤΕΡΟ

ΛΟΙΠΑ

050 Η ΔΡΑΣΤΗΡΙΟΤΗΤΑ ΥΠΑΓΕΤΑΙ ΣΤΟ Φ.Π.Α. 051 ΤΑ ΑΓΑΘΑ ΥΠΑΓΟΝΤΑΙ ΣΕ Ε.Φ.Κ. 052 ΗΜΕΡΟΜΗΝΙΑ ΕΝΑΡΞΗΣ ΕΡΓΑΣΙΩΝ 02.02.97 053 ΑΡΧΗ ΤΗΣ ΔΙΑΧ/ΚΗΣ ΠΕΡΙΟΔΟΥ 054 ΑΡΧΗ ΤΗΣ ΔΙΑΡΚΕΙΑΣ ΤΟΥ Ν.Π. Ή ΚΟΙΝ/ΕΙΑΣ

ΘΑ ΕΝΕΡΓΟΥΝΤΑΙ ΕΝΔΟΚΟΙΝΟΤΙΚΕΣ ΣΥΝΑΛΛΑΓΕΣ: 056 057 ΑΠΟΚΤΗΣΕΙΣ 058 ΥΠΟΧΡΕΩΤΙΚΑ 059 ΠΑΡΑΔΟΣΕΙΣ 060 Η ΔΡΑΣΤΗΡΙΟΤΗΤΑ ΑΣΚΕΙΤΑΙ: 060 1 2 3

ΠΟΥ ΘΑ ΦΟΡΟΛΟΓΟΥΝΤΑΙ ΟΙ ΠΑΡΑΔΟΣΕΙΣ ΑΓΑΘΩΝ άρθρου 11 §5 Ν. 1642/86 (πωλήσεις εξ αποστάσεως); 061 062

061 062 ΕΝΤΑΞΗ ΣΕ ΚΑΤΗΓΟΡΙΑ ΒΙΒΛΙΩΝ Κ.Β.Σ. 071 072 ΕΝΤΑΞΗ ΣΕ ΚΑΘΕΣΤΩΣ Φ.Π.Α. (Ή ΜΕΤΑΤΑΞΗ ΑΠΟ ΚΑΘΕΣΤΩΣ ΑΓΡΟΤΩΝ) 073 074

B 081 ΣΤΟΙΧΕΙΑ: Αντιπροσώπου 1 Νομίμου εκπροσώπου 2 Αντικλήτου 3

082 Α.Φ.Μ. ΤΑΥΤΟΤΗΤΑ 083 ΕΙΔΟΣ 084 ΑΡΙΘΜΟΣ 085 ΕΠΩΝΥΜΟ - ΟΝΟΜΑ - ΟΝΟΜΑ ΠΑΤ. Ή ΣΥΖ. Ή ΕΠΩΝΥΜΙΑ ΤΗΛΕΦΩΝΟ 086 ΟΔΟΣ - ΑΡΙΘ. Ή ΤΟΠΟΘΕΣΙΑ - ΧΩΡΙΟ 087 ΤΑΧΥΚΩΔ 088 ΠΟΛΗ Ή ΕΠΑΡΧΙΑ ΑΡΜΟΔΙΑ Δ.Ο.Υ. 089 ΚΩΔ. Δ.Ο.Υ.

Γ	ΣΤΟΙΧΕΙΑ ΤΟΥ ΣΥΖΥΓΟΥ: (Συμπληρώνονται μόνο όταν η πιο πάνω δραστ/τα είναι ατομική και ασκείται από τη σύζυγο)										
091	Α.Φ.Μ.			ΤΑΥΤΟΤΗΤΑ			ΑΡΜΟΔΙΑ Δ.Ο.Υ.			094	ΚΩΔ. Δ.Ο.Υ.
				092	ΕΙΔΟΣ	093	ΑΡΙΘΜΟΣ				
095	ΕΠΩΝΥΜΟ			096	ΟΝΟΜΑ			ΔΙΕΥΘΥΝΣΗ			

Δ	ΠΡΟΕΛΕΥΣΗ ΤΟΥ ΔΗΛΟΥΝΤΟΣ										
101	ΠΡΩΤΗ ΕΝΑΡΞΗ	ΕΠΛΑΘΗΣ ΑΙΤΙΑ	ΧΑΡΙΣ/ΚΗ ΑΙΤΙΑ	ΣΥΓΓΡΑΦΕΥΣΗ	ΜΕΤΑΤΡΟΠΗ	ΕΝΤΑΞΗ ΑΙΡΟΥΣΗ	ΜΕΤΑΤΑΞΗ ΑΠΟ ΚΑΘΙΣΤΟΥΣ ΑΙΡΟΥΣΗ	ΙΔΡΥΤΗΣ ΑΦΗΡΟΥ ΙΟ ΣΤΡ Κ Β Σ	ΛΛΗ ΑΙΤΙΑ	ΧΑΡΑΚ/ΣΜΟΣ ΛΛΗΣ ΑΙΤΙΑΣ	
	1	2	3	4	5	6	7	8	9		
102	ΣΗΜΕΙΩΝΕΤΑΙ Ο Α.Φ.Μ. ΤΟΥ ΠΩΛΗΤΗ, ΔΩΡΗΤΗ, ΚΛΗΡΟΝΟΜΟΥΜΕΝΟΥ Κ.Τ.Λ.			Α.Φ.Μ.			Α.Φ.Μ.			Α.Φ.Μ.	
				Α.Φ.Μ.			Α.Φ.Μ.			Α.Φ.Μ.	

Ε	ΣΤΟΙΧΕΙΑ ΤΩΝ ΜΕΛΩΝ ΤΟΥ ΔΗΛΟΥΝΤΟΣ (νομικού προσώπου, κοινωνίας, κοιν/ξίας κ.τ.λ. - πλην Α.Ε. & Συν/σμών)															
231	Α.Φ.Μ.			ΤΑΥΤΟΤΗΤΑ												
				232	ΕΙΔΟΣ	233	ΑΡΙΘΜΟΣ									
234	ΕΠΩΝΥΜΟ Ή ΕΠΩΝΥΜΙΑ															
235	ΟΝΟΜΑ			236	ΟΝΟΜΑ ΠΑΤΕΡΑ Ή ΣΥΖΥΓΟΥ			ΑΡΜΟΔΙΑ Δ.Ο.Υ.		237	ΚΩΔ. Δ.Ο.Υ.					
238	ΟΔΟΣ - ΑΡΙΘΜΟΣ Ή ΤΟΠΟΘΕΣΙΑ - ΧΩΡΙΟ				239	ΤΑΧΥΚΩΔ		241	ΠΟΛΗ Ή ΕΠΑΡΧΙΑ							
242	ΝΟΜΙΚΗ ΜΟΡΦΗ ΜΕΛΟΥΣ	Φ.Π.Ρ.	Ο.Ε.	Ε.Ε.	Ε.Π.Ε.	Α.Ε.	ΣΥΜΜΟΣ	Ι.Μ.Ε.	Ν.Ε.	ΛΟΙΠΑ	243	ΙΔΙΟΤΗΤΑ ΜΕΛΟΥΣ ΣΤΗΝ ΕΤΕΡ. ΕΤΑΙΡΙΑ	Ο.Μ.	Ε.Μ.	244	ΠΟΣΟΣΤΟ ΣΥΜ.%
		1	2	3	4	5	6	7	8	9			1	2		
251	Α.Φ.Μ.			ΤΑΥΤΟΤΗΤΑ												
				252	ΕΙΔΟΣ	253	ΑΡΙΘΜΟΣ									
254	ΕΠΩΝΥΜΟ Ή ΕΠΩΝΥΜΙΑ															
255	ΟΝΟΜΑ			256	ΟΝΟΜΑ ΠΑΤΕΡΑ Ή ΣΥΖΥΓΟΥ			ΑΡΜΟΔΙΑ Δ.Ο.Υ.		257	ΚΩΔ. Δ.Ο.Υ.					
258	ΟΔΟΣ - ΑΡΙΘΜΟΣ Ή ΤΟΠΟΘΕΣΙΑ - ΧΩΡΙΟ				259	ΤΑΧΥΚΩΔ		261	ΠΟΛΗ Ή ΕΠΑΡΧΙΑ							
262	ΝΟΜΙΚΗ ΜΟΡΦΗ ΜΕΛΟΥΣ	Φ.Π.Ρ.	Ο.Ε.	Ε.Ε.	Ε.Π.Ε.	Α.Ε.	ΣΥΜΜΟΣ	Ι.Μ.Ε.	Ν.Ε.	ΛΟΙΠΑ	263	ΙΔΙΟΤΗΤΑ ΜΕΛΟΥΣ ΣΤΗΝ ΕΤΕΡ. ΕΤΑΙΡΙΑ	Ο.Μ.	Ε.Μ.	264	ΠΟΣΟΣΤΟ ΣΥΜ.%
		1	2	3	4	5	6	7	8	9			1	2		
271	Α.Φ.Μ.			ΤΑΥΤΟΤΗΤΑ												
				272	ΕΙΔΟΣ	273	ΑΡΙΘΜΟΣ									
274	ΕΠΩΝΥΜΟ Ή ΕΠΩΝΥΜΙΑ															
275	ΟΝΟΜΑ			276	ΟΝΟΜΑ ΠΑΤΕΡΑ Ή ΣΥΖΥΓΟΥ			ΑΡΜΟΔΙΑ Δ.Ο.Υ.		277	ΚΩΔ. Δ.Ο.Υ.					
278	ΟΔΟΣ - ΑΡΙΘΜΟΣ Ή ΤΟΠΟΘΕΣΙΑ - ΧΩΡΙΟ				279	ΤΑΧΥΚΩΔ		281	ΠΟΛΗ Ή ΕΠΑΡΧΙΑ							
282	ΝΟΜΙΚΗ ΜΟΡΦΗ ΜΕΛΟΥΣ	Φ.Π.Ρ.	Ο.Ε.	Ε.Ε.	Ε.Π.Ε.	Α.Ε.	ΣΥΜΜΟΣ	Ι.Μ.Ε.	Ν.Ε.	ΛΟΙΠΑ	283	ΙΔΙΟΤΗΤΑ ΜΕΛΟΥΣ ΣΤΗΝ ΕΤΕΡ. ΕΤΑΙΡΙΑ	Ο.Μ.	Ε.Μ.	284	ΠΟΣΟΣΤΟ ΣΥΜ.%
		1	2	3	4	5	6	7	8	9			1	2		

ΣΤ	ΥΠΟΚΑΤΑΣΤΗΜΑΤΑ (περιλαμβάνονται όλες οι εγκαταστάσεις του δηλούντος π.χ. καταστήματα, αποθήκες κ.τ.λ.)										
ΙΔΡΥΝΤΑΙ ΥΠΟΚ/ΤΑ:		401	1	ΝΑΙ		402	ΠΛΗΘΟΣ ΥΠΟΚ/ΤΩΝ				Συμπληρώστε το ειδικό ένθετο έντυπο Β
			2	ΟΧΙ							

Ζ	ΣΗΜΕΙΩΣΕΙΣ ΤΟΥ ΔΗΛΟΥΝΤΟΣ									
----------	---------------------------------	--	--	--	--	--	--	--	--	--

Ημερομηνία: 2-1-1997

Ο ΔΗΛΟΥΣ

Παραλήφθηκε Ο ΠΡΟΪΣΤΑΜΕΝΟΣ Δ.Ο.Υ.

+Συνημμένα Ένθετα

Υ.Ε.Α.Δ. ΥΠΟΥΡΓΕΙΟΥ ΟΙΚΟΝΟΜΙΚΩΝ

+ Σημειώνεται το πλήθος (1-2-3 κ.τ.λ.) των ενθέτων που επισυνάπτονται στη δήλωση

ΚΩΔΙΑ ΚΕΝΤΡΙΚΩ ΠΑΤΡΩΝ
ΚΩΔΙΑ ΕΣΟΔΩΝ
ΠΡΟΦΟΡΙΕΣ
ΕΦΩΝΟ 432-478

ΒΕΒΑΙΩΣΗ ΜΗ ΟΦΕΙΛΗΣ

Βεβαιώνεται ότι, όπως προκύπτει από τα στοιχεία που τηρούνται στην Υπηρεσία μας, ο κατωτέρω εργοδότης:

ΟΝΟΜΑΤΙΑ: ΔΙΑΜΑΝΤΟΠΟΥΛΟΣ ΠΑΥΛΟΣ ΠΑΥΛΟΣ και Η/κ

Α.Γ.Μ.

ΤΥΠΟΣ ΕΠΙΧΕΙΡΗΣΗΣ: ΕΜΠΟΡΙΟ ΗΛΕΚΤΡΙΚΩΝ ΣΥΣΚΕΥΩΝ

ΤΟΠΟΣ ΕΠΙΧΕΙΡΗΣΗΣ: ΚΟΡΙΝΘΟΥ 380 ΠΑΤΡΑ

οφείλει ληξιπρόθεσμες εισφορές για τους μισθωτούς του αλλά το ΙΚΑ επιφυλάσσεται στην περίπτωση που από τον έλεγχο διαπιστώσει ότι οφείλονται εισφορές, να αναζητήσει αυτές.

Ο ασφαλιστικός του ασφαλιζεται και σε άλλα Ταμεία Κύριας Ασφάλισης μισθωτών

Η βεβαίωση αυτή χορηγείται μετά από αίτηση του εργοδότη και ισχύει:

ΠΡΟΣΧΕΔΙΟ ΔΥΟ ΜΗΝΕΣ ΑΠΟ ΤΗΝ ΕΚΔΟΣΗ ΤΗΣ (Μέχρι

~~15/01/97)~~

(Ολογράφως)

(Αριθμητικά)

α) δανειοδότηση, αλληλόχρεους λογαριασμούς, προεξόφληση γραμματίων και συναλλαγματικών (άρθρο 4 του Ν. 173/82).

β) είσπραξη εκκαθαρισμένων απαιτήσεων από το Δημόσιο, ΝΠΔΔ και ΟΤΑ, συμπεριλαμβανομένων και των εξαγωγικών (άρθρο 39 παρ. 7 του Ν. 2065/92).

γ) συμμετοχή προμηθευτών σε διαγωνισμούς προμηθειών του Δημοσίου και Ν.Π.Δ.Δ. (άρθρο 6 του Π.Δ. 173/90).

ΔΕΙΓΜΑ ΕΝΑ ΧΡΟΝΟ ΑΠΟ ΤΗΝ ΕΚΔΟΣΗ ΤΗΣ (Μέχρι 01/01/98)

δ) βεβαίωση φορολογικών βιβλίων ή στοιχείων επιχειρήσεων ή επιτηδευματιών (άρθρο 63 παρ. 1,2 του Ν. 2084/92).

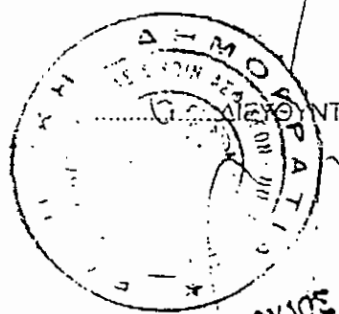

Τ.Ε.Β.Ε.

№ 1039373

ΤΜΗΜΑ Η ΓΡΑΦΕΙΟ Πατρών

Ταχ. Δνση Κορινθίου 314

Πληροφορίες Μανιατοπούλου

Τηλέφ. 340111

Πάτρα 02/01/1997

Αριθ. πρωτ. 19713

Αρ. Πρωτ. Απόφασης

Β Ε Β Α Ι Ω Σ Η

ΟΝΟΜΑΤΕΠΩΝΥΜΟ ΔΙΑΜΑΝΤΟΠΟΥΛΟΣ ΜΑΝΑΠΙΩΤΗΣ τω ΗΛΙΑ

N.A.M. 95802-7. ΕΠΑΓΓΕΛΜΑ ΕΜΠΟΡΙΟ ΗΛΕΚΤΡΙΚΩΝ ΣΥΣΚΕΥΩΝ

ΔΙΕΥΘΥΝΣΗ ΚΟΡΙΝΘΟΥ 380 ΠΑΤΡΑ

Βεβαιώνεται ότι, όπως προκύπτει από τα στοιχεία που τηρούνται στην Υπηρεσία μας καθώς και από τα ασφαλιστικά βιβλιάρια, ο ανωτέρω ασφαλισμένος έχει καταβάλει ή διακανόνισε στο Τ.Ε.Β.Ε. απαιτητές ασφαλιστικές εισφορές μέχρι ΝΕΟΣ

Η βεβαίωση αυτή χορηγείται μετά από αίτηση του ασφαλισμένου, αποκλειστικά για θεώρηση βιβλίων ή στοιχείων από τις αρμόδιες Δ.Ο.Υ. (Άρθρο 63 Ν. 2084/92) και με ρητή επιφύλαξη του Τ.Ε.Β.Ε. απέναντί του στην περίπτωση που από μελλοντικό έλεγχο διαπιστωθεί ότι οφείλονται εισφορές. Τελεί δε υπό ανάκληση ευθύς μόλις οι υπηρεσίες διαπιστώσουν ότι εξέλιπε ο ασφαλιστικός δεσμός ή ότι οι εισφορές δεν έχουν καταβληθεί εμπρόθεσμα.

Η παρούσα ισχύει μέχρι 01-01-1998 (ολογράφως)

Πρώτη Ιανουαρίου χίλια εννιακόσια ενενήντα οκτώ Ο ΠΡΟΪΣΤΑΜΕΝΟΣ



Handwritten signature of Papakonstantinou Iwannis

Παπακωνσταντίνου Ιωάννης

Υπόδ. Κ 13/35/10

ΕΛΛΗΝΙΚΗ ΔΗΜΟΚΡΑΤΙΑ

Ε Π Ι Μ Ε Λ Η Τ Η Ρ Ι Ο Α Χ Α Ι Α Σ



*** Β Ε Β Α Ι Ω Σ Η ***

Αριθμ. 8865

Βεβαιώνουμε, ότι ο/η. ΔΙΑΜΑΝΤΟΠΟΥΛΟΣ ΠΑΛΑΓΙΩΤΗΣ

με Α.Φ.Μ. 25418552 είναι γραμμένη/ος στα μητρώα μας με Αριθμό Μητρώου 13674 και έχει εξοφλήσει/δουλευθεί τις συνδρομές της/του στο Επι-
μελητήριο μας.



** Η παρούσα έχει ετήσια ισχύ

ΣΗΜΕΙΩΜΑ ΘΕΩΡΗΣΗΣ ΒΙΒΛΙΩΝ & ΣΤΟΙΧΕΙΩΝ Κ.Β.Σ.

Όνοματεπώνυμο ή Επωνυμία ΔΙΑΜΑΝΤΟΠΟΥΛΟΣ ΠΑΝΑΓΙΩΤΗΣ όνομα πατέρα ΗΛΙΑΣ
 Επάγγελμα ΕΜΠΟΡΟΣ ΗΛΕΚΤΡΙΚΩΝ ΣΥΣΚΕΥΩΝ τηλ. 324585
 Δ/ση επαγγέλματος: Κεντρικού: Πόλη ΠΑΤΡΑ οδός ΚΟΡΙΝΘΟΥ αριθμός 380 Τ.Κ. 25000
 Δ/ση Υποκαταστήματος: Πόλη οδός αριθμός Τ.Κ.
 Δ/ση Κατοικίας: Πόλη ΠΑΤΡΑ οδός ΑΓ. ΓΕΩΡΓΙΟΥ αριθμός 49 Τ.Κ. 23212
 Α.Φ.Μ. 25418552 Κατηγ. Βιβλίων Β

Α' Θεώρηση Βιβλίων

Αριθμός πράξης Χρονολογία θεώρησης	Πρός θεώρηση				Προηγούμενη θεώρηση ίδιου βιβλίου				Παρατηρήσεις
	Είδος βιβλίου	Σελίδες	Αρίθμηση		Αριθ. πράξης Χρον. θεώρησης	Σελίδες	Αρίθμηση		
			Από	Έως			Από	Έως	
	Εσοδωρ-Εξοδωρ	100	1	100	ΠΡΩΤΗ				
	Μηνιαία Πληρωμ	50	1	50	ΠΡΩΤΗ				

Β' Θεώρηση στοιχείων

Αριθ. πράξης Χρονολογία θεώρησης	Πρός θεώρηση					Προηγούμενη θεώρηση ίδιου στοιχείου					Παρατηρήσεις
	Είδος στοιχείου	Σειρά	Αριθμός στελεχ.	Αρίθμηση		Αριθ. πράξης Χρον. θεώρησης	Σειρά	Αρίθμηση			
				Από	Έως			Από	Έως		
	Μηνιαίο Εσοδος (ΑΠΠ, ΤΔΑ κελ)			1	1000	ΠΡΩΤΗ					
	ΑΠΠ		1	1	50	ΠΡΩΤΗ					
	ΤΔΑ		1	1	50	ΠΡΩΤΗ					
	ΔΑ		1	1	50	ΠΡΩΤΗ					

..... 2 - 1 - 1997

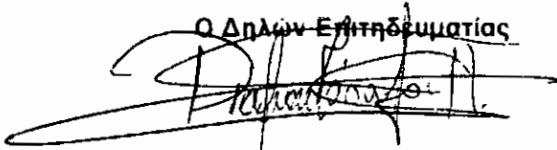
Ο Δήλων Επληθευματίας

Θεωρήθηκαν τα παραπάνω βιβλία και στοιχεία

..... 199...

Ο Υπάλληλος
 που έκανε τη θεώρηση

Στην ΠΑΤΡΑ σήμερα την 2-1-1997 μεταξύ των
 ΔΙΑΜΑΝΤΟΠΟΥΛΟΣ του ΗΛΙΑΣ και της ΜΑΡΙΑΣ
 κατοίκου ΠΑΤΡΑ οδός ΚΑΡΑΪΣΚΑΚΗ 79 κατόχου του υπό
 γενικό αριθμό Μ 254595 Δελτ. Αστυνομικής Ταυτότητας, νομίμου εκπροσώπου
 της εταιρείας με την επωνυμία ΔΙΑΜΑΝΤΟΠΟΥΛΟΣ ΠΑΛΑΓΙΩΤΗΣ που
 έχει ΕΠΙΧΕΙΡΗΣΗ στην οδό ΚΟΡΙΝΘΟΥ 380 με
 αντικείμενο εργασιών ΕΜΠΟΡΙΟ ΗΛΕΚΤΡΙΚΩΝ ΕΞΕΚΕΥΩΝ και του
 ΠΡΟΔΡΟΠΟΥΛΟΣ ΘΩΜΑΣ του ΙΑΚΩΒΟΣ και της ΓΕΩΡΓΙΑΣ
 κατοίκου ΠΑΤΡΑ οδός ΑΚΡΩΤΗΡΙΟΥ 101 κατόχου του
 υπό γενικό αριθμό Κ 724081 Δελτίου Αστυνομικής Ταυτότητας, συμφωνήθησαν
 και έγιναν αποδεκτά τα κατωθί :

Ο πρώτος των συμβαλλομένων, καλούμενος του λοιπού "Εργοδότης" προσλαμβάνει
 τον δεύτερον, καλούμενον του λοιπού "Μισθωτόν" εις την επιχείρησή του και
 δη εις (της έδρας αυτής ευρισκόμενης
 εις ΠΑΤΡΑ οδός ΚΟΡΙΝΘΟΥ 380), ένθα ούτος υποχρεούται
 να παράσχει τις υπηρεσίες του εντός των πλαισίων των νόμων της Εργατικής
 Νομοθεσίας και τους πιο κάτω ειδικούς όρους:

- α) Ο Μισθωτός προσλαμβάνεται εις την θέσην :
 με την ειδικότητα του ΟΔΗΓΟΣ θα έχει δε κατά την
 πρόσληψή του το βαθμό του της απασχόλησεώς
 του υπαγόμενης εις την κατηγορία και με αντικείμενο
 εργασιών :
 1)
 2)
 3)
 4)
 5)
- β) Ως ημερομηνία έναρξης της εργασιακής σχέσεως ορίζεται η 02 04 97
 και αυτή καταρτίζεται , μετά
 την πάροδο του πρώτου δοκιμαστικού διμήνου.
- γ) Ο Μισθωτός δικαιούται ετήσιας άδειας μετ' αποδοχών διάρκειας Είκοσι 20
 αλληλεπληθών εργασιμών ημερών, όμα τη συμπληρώσει έτους εις την πα-
 ρούσαν εργασία. Η εν λόγω άδεια θα αυξάνεται κατά μίαν ημέραν δια το
 δεύτερον έτος της εργασιακής σχέσεως και κατά δύο ημέρες δια το
 τρίτον. Ούτω από τού τρίτου έτους και εφεξής, η ετήσια άδειά του θα
 ανέρχεται σε Είκοσι δύο (22) αλληλεπληθούς εργασιμούς ημέρας μη
 δυναμένη να αυξηθή περαιτέρω.
- δ) Το σύστημα της εβδομαδιαίας απασχόλησης του Μισθωτού θα είναι αυτό
 που εφαρμόζεται στην επιχείρηση, δηλαδή της πενθήμερου απασχόλησεως,
 ήτοι από έως και
- ε) Ο Μισθωτός δικαιούται ετήσιας Κανονικής Άδειας κατά το χρονικό
 διάστημα από πρώτης Μαΐου μέχρι τριακοστής Σεπτεμβρίου εκάστου έτους,
 εκτός εάν ο Μισθωτός εκφράσει εγγράφως την βούλησή του για παραχή
 άδειας σε άλλο χρονικό διάστημα και η επιθυμία του αυτή γίνει απο-
 δεκτή από τον εργοδότη. Κατά την χορήγηση της ετήσιας κανονικής άδειας
 ο Μισθωτός δικαιούται Επίδοματις Κανονικής Άδειας ύψους ίσου προς
- στ) Τα δικαιώματα του Μισθωτού, εκ της ως άνω (ε) αιτίας, μέχρι την
 συμπλήρωση έτους, θα ρυθμίζονται με βάση τα όσα αναφέρονται στις
 διατάξεις της παρ. 4 του άρθρου 5 του Α.Ν. 539/1945, όπως αυτός αντι-
 καταστάθηκε με την παρ. 3 του άρθρου 2 της από 19 Μαΐου 1982 Π.Ν.Π.
 (ΦΕΚ 63, τεύχος Α' της 26/5/1982).

- ζ) Ο Μισθωτός δικαιούται επίσης Επίδομα (Δώρο) Πόσχα και Επίδομα (Δώρο) Χριστουγέννων σύμφωνα με όσα η Εργατική Νομοθεσία ορίζει.
- η) Το ύψος της αποζημίωσης που οφείλεται στον Μισθωτό, καθώς και οι προθεσμίες που πρέπει να τηρηθούν, τόσο από πλευράς Εργοδότη όσο και από πλευράς Μισθωτού, σύμφωνα με την ισχύουσα νομοθεσία, σε περίπτωση λύσεως της σύμβασης ή της σχέσεως εργασίας με καταγγελία, θα ρυθμίζονται με βάση τον Ν. 2112/90 και Ε.Δ. 16/18-7-20 όπως τροποποιήθηκαν και ισχύουν με τους Ν. 3198/55, Ν.435/76, Ν. 1849/89 και την εκάστοτε ισχύουσα ΕΓΣΣΕ.
- θ) Σε περίπτωση καταγγελίας της εργασιακής σύμβασης με προειδοποίηση, θα ισχύουν οι σχετικές διατάξεις του Ν.2112/20, Ε.Δ.16/18-7-20 και του Ν.3198/55.
- ι) Οι πόσες φύσες αποδοχές του Μισθωτού ορίζονται στο ποσό των δραχμών και θα καταβάλλονται

περιοδικώς και κατ' αναλογίαν κόψε

- ια) Πέραν των ανωτέρω ο Μισθωτός δικαιούται τις πιο κάτω αναλυτικά αναφερόμενες προσαυξήσεις :

(1) Για υπερεργασία	:	Προσαύξηση	25%
(2) Για Νόμιμη Υπερπρωία αναγγελθήσα	:	Προσαύξηση	25%
(3) Για Παράνομη Υπερπρωία μη αναγγελθήσα	:	Προσαύξηση	100%
(4) Για Ηικτερινή εργασία	:	Προσαύξηση	25%
(5) Για εργασία κατά τις Κυριακές	:	Προσαύξηση	75%
(6) Για εργασία κατά τις εξαιρετικές	:	Προσαύξηση	75%

Εάν παρά ταύτα συντρέχουν περισσότερα του ενός από τα πιο πάνω κριτήρια τότε αυτά υπολογίζονται σαρρευτικώς.

- ιβ) Η διάρκεια της κανονικής ημερήσιας και εβδομαδιαίας απασχόλησης του Μισθωτού ορίζονται ως εξής :

1) Δευτέρα	:	09:00 ηφ - 14:00 ηφ	κ' 18:00 ηφ - 21:00 ηφ
2) Τρίτη	:	09:00 ηφ - 14:00 ηφ	κ' 18:00 ηφ - 21:00 ηφ
3) Τετάρτη	:	09:00 ηφ - 14:00 ηφ	κ' 18:00 ηφ - 21:00 ηφ
4) Πέμπτη	:	09:00 ηφ - 14:00 ηφ	κ' 18:00 ηφ - 21:00 ηφ
5) Παρασκευή	:	09:00 ηφ - 14:00 ηφ	κ' 18:00 ηφ - 21:00 ηφ
6) Σάββατο	:	09:00 ηφ - 14:00 ηφ	
7) Κυριακή	:	ΑΡΓΙΑ	

- ιγ) Η Συλλογική Σύμβαση θα εφαρμόζεται στις σχέσεις μεταξύ Εργοδότη και Μισθωτού και θα καθορίζει τους ελάχιστους όρους αμοιβής και εργασίας του Εργαζόμενου.

ιδ)

- ιε) Τέλος όσα δεν αναφέρονται εις την παρούσα σύμβαση, θα ρυθμίζονται με όσα επί μέρους προβλέπει η εκάστοτε ισχύουσα Εργατική Νομοθεσία.

Ημερομηνία

02 - 01 - 1994

ΟΙ ΣΥΜΒΑΛΛΟΜΕΝΟΙ

Στην ΠΑΤΡΑ σήμερα την 2-1-1997 μεταξύ των
ΔΙΑΜΑΝΤΟΠΟΥΛΟΣ ΠΑΝΑΓΙΩΤΗΣ του **ΗΛΙΑΣ** και της **MΑΡΙΑΣ**
 κατοίκου ΠΑΤΡΑ, οδός **ΚΑΡΑΪΣΚΑΚΗ 79** κατόχου του υπό
 γενικό αριθμό **Μ 254585** Δελτ. Αστυνομικής Ταυτότητας, νομίμου εκπροσώπου
 της εταιρείας με την επωνυμία **ΔΙΑΜΑΝΤΟΠΟΥΛΟΣ ΠΑΝΑΓΙΩΤΗΣ** που
 έχει **ΕΠΙΧΕΙΡΗΣΗ** στην οδό **ΚΟΡΙΝΘΟΥ 380** με
 αντικείμενο εργασιών **ΕΜΠΟΡΙΟ ΗΛΕΚΤΡΙΚΩΝ ΣΥΣΤΕΜΩΝ** και του
ΠΙΠΤΗΛΑ **ΕΥΑΓΓΕΛΟΣ** του **ΚΥΡΙΑΚΟΣ** και της **ΕΤΑΙΡΟΥΛΙΑ**
 κατοίκου ΠΑΤΡΑ, οδός **ΑΥΛΩΝΟΣ 32** κατόχου του
 υπό γενικό αριθμό **Ν 447600** Δελτίου Αστυνομικής Ταυτότητας, συνεφωνήθησαν
 και έγιναν αποδεκτά τα κατωθί :

Ο πρώτος των συμβαλλομένων, καλούμενος του λοιπού "Εργοδότης" προσλαμβάνει
 τον δεύτερον, καλούμενον του λοιπού "Μισθωτόν" εις την επιχείρησή του και
 δη εις (της έδρας αυτής ευρισκόμενης)
 εις ΠΑΤΡΑ οδός **ΚΟΡΙΝΘΟΥ 380**), ένθα ούτος υποχρεούται
 να παράσχει τις υπηρεσίες του εντός των πλαισίων των νόμων της Εργατικής
 Νομοθεσίας και τους πιο κάτω ειδικούς όρους:

- α) Ο Μισθωτός προσλαμβάνεται εις την θέσην :
 με την ειδικότητα του **ΠΩΛΗΤΗΣ** θα έχει δε κατά την
 πρόσληψή του το βαθμό του της απασχόλησέως
 του υπαγόμενης εις την κατηγορία και με αντικείμενο
 εργασιών :
 1)
 2)
 3)
 4)
 5)
- β) Ως ημερομηνία έναρξης της εργασιακής σχέσεως ορίζεται η **02 04 97**
 και αυτή καταρτίζεται , μετά
 την πάροδο του πρώτου δοκιμαστικού περιόδου.
- γ) Ο Μισθωτός δικαιούται ετήσιας άδειας μεν' αποδοχών διάρκειας Είκοσι 20
 αλληπαλλήλων εργασιμών ημερών, όμια τη συμπληρώσει έτους εις την πα-
 ρούσαν εργασία. Η εν λόγω άδεια θα αυξάνεται κατά μίαν ημέραν δια το
 δεύτερον έτος της εργασιακής σχέσεως και κατά δύο ημέρες δια το
 τρίτον. Ούτω από τού τρίτου έτους και εφεξής, η ετήσια άδεια του θα
 ανέρχεται σε Είκοσι δύο (22) αλληπαλλήλους εργασιμούς ημέρας μη
 δυναμένη να αυξηθή περαιτέρω.
- δ) Το σύστημα της εβδομαδιαίας απασχόλησης του Μισθωτού θα είναι αυτό
 που εφαρμόζεται στην επιχείρησή, δηλαδή της πενθημέρου απασχόλησεως,
 ήτοι από έως και
- ε) Ο Μισθωτός δικαιούται ετήσιας Κανονικής Άδειας κατά το χρονικό
 διάστημα από πρώτης Μαΐου μέχρι τριακοστής Σεπτεμβρίου εκάστου έτους,
 εκτός εάν ο Μισθωτός εκφράσει εγγράφως την βούλησή του για παροχή
 άδειας σε άλλο χρονικό διάστημα και η επιθυμία του αυτή γίνει απο-
 δεκτή από τον εργοδότη. Κατά την χορήγηση της ετήσιας κανονικής άδειας
 ο Μισθωτός δικαιούται Επίδοματος Κανονικής Άδειας ύψους ίσου προς
- στ) Τα δικαιώματα του Μισθωτού, εκ της ως άνω (ε) αιτίας, μέχρι την
 συμπλήρωση έτους, θα ρυθμίζονται με βάση τα όσα αναφέρονται στις
 διατάξεις της παρ. 4 του άρθρου 5 του Α.Ν. 539/1945, όπως αυτός αντι-
 καταστάθηκε με την παρ. 3 του άρθρου 2 της από 19 Μαΐου 1982 Π.Ν.Π.
 (ΦΕΚ 63, τεύχος Α' της 26/5/1982).

ζ) Ο Μισθωτός δικαιούται επίσης Επίδομα (Δύο) Πόσχα και Επίδομα (Δύο) Χριστουγέννων σύμφωνα με όσα η Εργατική Νομοθεσία ορίζει.

η) Το ύψος της αποζημίωσης που οφείλεται στον Μισθωτό, καθώς και οι προθεσμίες που πρέπει να τηρηθούν, τασον από πλευράς Εργοδότη όσον και από πλευράς Μισθωτού, σύμφωνα με την ισχύουσα νομοθεσία, σε περίπτωση λύσεως της σύμβασης ή της σχέσεος εργασίας με καταγγελία, θα ρυθμίζονται με βάση τον Ν. 2112/90 και Β.Δ. 16/18-7-20 όπως τροποποιήθηκαν και ισχύουν με τους Ν. 3198/55, Ν. 435/76, Ν. 1849/89 και την εκάστοτε ισχύουσα ΕΓΣΣΕ.

θ) Σε περίπτωση καταγγελίας της εργασιακής σύμβασης με προειδοποίηση, θα ισχύουν οι σχετικές διατάξεις του Ν. 2112/20, Β.Δ. 16/18-7-20 και του Ν. 3198/55.

ι) Οι πόσες ώρες αποδοχές του Μισθωτού ορίζονται στο ποσό των δραχμών και θα καταβάλλονται

περιοδικώς και κατ' αναλογίαν κάθε

ια) Πέραν των ανωτέρω ο Μισθωτός δικαιούται τις πιο κάτω αναλυτικά αναφερόμενες προσαυξήσεις :

(1) Για υπεργασία	::	Προσαύξηση	25%
(2) Για Νόμιμη Υπερώρα αναγγελθήσα	::	Προσαύξηση	25%
(3) Για Παράνομη Υπερώρα μη αναγγελθήσα	::	Προσαύξηση	100%
(4) Για Ημετερινή εργασία	::	Προσαύξηση	25%
(5) Για εργασία κατά τις Κυριακές	::	Προσαύξηση	75%
(6) Για εργασία κατά τις εξαιρεσιμες	::	Προσαύξηση	75%

Εάν παρά ταύτα συντρέχουν περισσότερα του ενός από τα πιο πάνω κριτήρια τότε αυτά υπολογίζονται συρρευτικώς.

ιβ) Η διάρκεια της κανονικής ημερήσιας και εβδομαδιαίας απασχόλησης του Μισθωτού ορίζονται ως εξής :

1) Δευτέρα	:: 09:00 ημ - 14:00 ημ	
2) Τρίτη	:: 09:00 ημ - 14:00 ημ	ε' 18:00 ημ - 21:00 ημ
3) Τετάρτη	:: 09:00 ημ - 14:00 ημ	
4) Πέμπτη	:: 09:00 ημ - 14:00 ημ	ε' 19:00 ημ - 21:00 ημ
5) Παρασκευή	:: 09:00 ημ - 14:00 ημ	ε' 18:00 ημ - 21:00 ημ
6) Σάββατο	:: 09:00 ημ - 14:00 ημ	
7) Κυριακή	::	ΑΡΧΙΑ

ιγ) Η Συλλογική Σύμβαση θα εφαρμόζεται στις σχέσεις μεταξύ Εργοδότη και Μισθωτού και θα καθορίζει τους ελάχιστους όρους αμοιβής και εργασίας του Εργαζόμενου.

ιδ)

ιε) Τέλος όσα δεν αναφέρονται εις την παρούσα σύμβαση, θα ρυθμίζονται με όσα επί μέρους προβλέπει η εκάστοτε ισχύουσα Εργατική Νομοθεσία.

Ημερομηνία

02 - 01 - 1997

ΟΙ ΣΥΜΒΑΛΛΟΜΕΝΟΙ

**ΑΝΑΓΓΕΛΙΑ ΠΡΟΣΛΗΨΗΣ (Ν.Δ. 2656/53 & 763/70)
(ΜΕΝΕΙ ΣΤΟΝ ΟΑΕΔ) ΧΡΟΝΟΣ ΔΙΑΤΗΡΗΣΗΣ**

* 1 1 3 1 7 * Κωδ. Υπηρεσ.
* 7 4 1 5 * Κλάδος Οικ. Δραστηριότητας Επιχείρησης

ΠΡΟΣΟΧΗ
Ο αλλοδαπός χώρας εκτός ΕΟΚ, πρέπει να εφοδιάζεται και με άδεια εργασίας.
Ο ανήλικος πρέπει να εφοδιάζεται και με βιβλιάριο ανήλικου.
Ο εργοδότης πρέπει να αναγγείλει την πρόσληψη μέσα σε οκτώ μέρες.

Α. ΣΦΡΑΓΙΔΑ Ή ΣΤΟΙΧΕΙΑ ΕΠΙΧΕΙΡΗΣΗΣ
ΔΙΑΜΑΝΤΟΠΟΥΛΟΣ ΠΑΝΑΠΟΛΗΣ
ΚΟΡΙΝΘΟΥ 380 ΠΑΤΡΑ
ΑΦΜ 25418552
ΕΜΠΟΡΙΟ ΗΛΕΚΤΡΙΚΩΝ ΣΥΣΚΕΥΩΝ

ΠΟΛΗΤΗΣ * 1 1 6 2 1 2 *
Ακριβής περιγραφή του Επαγγέλματος Κωδ. επαγγέλματος
Β. ΣΤΟΙΧΕΙΑ ΠΡΟΣΛΗΘΕΝΤΟΣ
ΠΕΠΠΑΣ ΕΥΑΓΓΕΛΟΣ ΚΥΡΙΑΚΟΣ
ονοματεπώνυμο όνομα πατέρα
ΑΥΛΩΝΟΣ 32 ΠΑΤΡΑ
Διεύθυνση
ΕΛΛΗΜΙΚΗ
Υπηκοότητα
Αριθμός αδείας (αν πρόκειται για αλλοδαπό χώρας εκτός Ε.Ο.Κ.) 45832112
Α.Μ. - Ι.Κ.Α.

Γ. ΆΛΛΑ ΣΤΟΙΧΕΙΑ ΠΡΟΣΛΗΘΕΝΤΟΣ (Απαντήστε βάζοντας ένα σταυρό στο κατάλληλο τετραγωνίδιο κάθε ερώτησης)

Α. Φύλο 1 άνδρας 2 γυναίκα

Β. Έτος γέννησης 1 9 6 8

Γ. Γενική εκπαίδ. 1 αγραμ. 2 Δημοτ. 3 Γ' Γυμν. 4 Λύκειο 5 Ανωτέρα ή ΤΕΙ 6 Ανωτάτη 7 Μεταπ.

Δ. Τεχν. εκπαίδ. 1 κατωτ. 2 Μέση ή Τεχν. Λύκειο 3 Ανωτέρα ή ΤΕΙ 4 Μαθητεία 5 επαγγ. κατάρ.

Ε. Αναλαμβάνει για πρώτη φορά εργασία σαν μισθωτός: 1 ΝΑΙ 2 ΟΧΙ

Σ. Θα απασχοληθεί με μερική απασχόληση: 1 ΝΑΙ 2 ΟΧΙ

Ζ. Ήλθε από άλλη περιοχή ή ξένη χώρα εντός του τελευταίου έτους και ποιά; (Κράτος-Δήμος ή Κοινότητα) *

Αναγγέλθηκε την 2/1/97
Προϊστάμενος
Σφραγίδα - Υπογραφή

Προσλήφθηκε την 2/1/97
Ο Εργοδότης
(Υπογραφή - σφραγίδα υποχρεωτικά)

Αφορά τον μισθωτό
Παίρνεis επίδομα ανεργίας από Υπηρεσία του ΟΑΕΔ:
 1 ΝΑΙ 2 ΟΧΙ
Αν ΝΑΙ από ποιά Υπηρεσία
Υπογραφή Μισθωτού

Τα στοιχεία που βρίσκονται μεταξύ δύο αστερίσκων (*) δεν συμπληρώνονται από τον εργοδότη. Α/06/1988

Αριθ. Τυποπ. Α/06/1992 Υπηρεσία Εκδόσεων

ΑΝΑΓΓΕΛΙΑ ΠΡΟΣΛΗΨΗΣ (Ν.Δ. 2656/53 & 763/70)
(ΜΕΝΕΙ ΣΤΟΝ ΟΑΕΔ) ΧΡΟΝΟΣ ΔΙΑΤΗΡΗΣΗΣ

* 41317 * Κωδ. Υπηρεσ.
 * 71415 * Κλάδος Οικ. Δραστηριότητας Επιχείρησης

ΠΡΟΣΟΧΗ
 Ο αλλοδαπός χώρας εκτός ΕΟΚ, πρέπει να εφοδιάζεται και με άδεια εργασίας.
 Ο ανήλικος πρέπει να εφοδιάζεται και με βιβλιάριο ανήλικου.
 Ο εργοδότης πρέπει να αναγγείλει την πρόσληψη μέσα σε οκτώ μέρες.

Α. ΣΦΡΑΓΙΔΑ Η ΣΤΟΙΧΕΙΑ ΕΠΙΧΕΙΡΗΣΗΣ
ΔΙΑΜΑΝΤΟΠΟΥΛΟΣ ΠΑΝΑΓΙΩΤΗΣ
ΚΟΡΙΝΘΟΥ 380 ΠΑΤΡΑ
ΑΦΜ 25428552
ΕΜΠΟΡΙΟ ΗΛΕΚΤΡΙΚΩΝ ΣΥΣΤΕΜΑΤΩΝ

ΟΔΗΓΟΣ * 418724 *
 Ακριβής περιγραφή του Επαγγέλματος Κωδ. επαγγέλματος
Β. ΣΤΟΙΧΕΙΑ ΠΡΟΣΛΗΦΘΕΝΤΟΣ
ΡΟΔΟΠΟΥΛΟΣ ΘΩΜΑΣ ΙΑΚΩΒΟΣ
 ονοματεπώνυμο όνομα πατέρα
ΑΚΡΕΤΗΡΙΟΥ 102 ΠΑΤΡΑ
 Διεύθυνση
ΕΠΙΜΗΔΙΩΝ
 Υψηλότητα
 Αριθμός αδείας 41852724
 (αν πρόκειται για αλλοδαπό χώρας εκτός Ε.Ο.Κ.) Α.Μ. - Ι.Κ.Α.

Συνολικός αριθμός απασχολούμενων μισθωτών επιχείρησης

Γ. ΆΛΛΑ ΣΤΟΙΧΕΙΑ ΠΡΟΣΛΗΦΘΕΝΤΟΣ (Απαντήστε βάζοντας ένα σταυρό στο κατάλληλο τετραγωνίδιο κάθε ερώτησης)

1. Φύλο 1 άνδρας 2 γυναίκα

2. Έτος γέννησης 1965

3. Γενική εκπαίδ. 1 αγραμ. 2 Δημοτ. 3 Γ' Γυμν. 4 Λύκειο 5 Ανωτέρα ή ΤΕΙ 6 Ανωτάτη 7 Μεταπ.

4. Τεχν. εκπαίδ. 1 κατωτ. 2 Μέση ή Τεχν. Λύκειο 3 Ανωτέρα ή ΤΕΙ 4 Μαθητεία 5 επαγγ. κατάρ.

5. Αναλαμβάνει για πρώτη φορά εργασία σαν μισθωτός: 1 ΝΑΙ 2 ΟΧΙ

6. Θα απασχοληθεί με μερική απασχόληση: 1 ΝΑΙ 2 ΟΧΙ

7. Ηλθε από άλλη περιοχή ή ξένη χώρα εντός του τελευταίου έτους και ποιά: (Κράτος-Δήμος ή Κοινότητα) 1 ΝΑΙ 2 ΟΧΙ

Αναγγέλθηκε την 2/1/97
 Ο Προϊστάμενος
 Σφραγίδα - Υπογραφή

Προσλήφθηκε την 2/1/1997
 Ο Εργοδότης
 (Υπογραφή - σφραγίδα υποχρεωτικά)

Αφορά τον μισθωτό
 Πάιρνει επίδομα ανεργίας από Υπηρεσία του ΟΑΕΔ:
 1 ΝΑΙ 2 ΟΧΙ
 Αν ΝΑΙ από ποιά Υπηρεσία
 Υπογραφή Μισθωτού

Τα στοιχεία που βρίσκονται μεταξύ δύο αστερίσκων (**) δεν συμπληρώνονται από τον εργοδότη. Α/06/1988

Αριθ. τυποτ. Α/06/1992 Υπηρεσία Εκδόσεων

ΠΙΝΑΚΑΣ ΣΡΩΝ ΕΡΓΑΣΙΑΣ

Του προγράμματος του ΔΙΑΜΑΝΤΕΡΟΥΛΟΥ ΠΑΝΑΣ του κ. ΗΛΙΑ

οδός Κορινθίων αριθμ. 380

Αυξ. αριθμ.	Όνοματεπώνυμο εργαζόμενου	Έτος γεννηθ.	Χρονολογία προσλήψεως στο καθύστερο που υπηρετεί	Ειδικότητα στην εργασία	Ετη συνολ. εργασία στο ετήσιο γκάλο	Α Π Ο Λ Ο Χ Ε Σ						Σύνολο αιτημάτων	ΣΡΩΙ ΕΡΓΑΣΙΑΣ	
						Συνολικός μισθός ή ημερομίσθιο	Επίδομα παρακρούς υπηρεσίας	Επίδομα αδείων/εργασίας	Επίδομα οικογεν. Παράν					
1	ΡΟΔΟΠΟΥΛΟΣ ΘΕΩΑΣ	1965	21/1/97	ΟΔΗΓΟΣ	✓	294.250							294.250	Δευτέρα - Σάββατο 09:00 πμ - 14:00 πμ
2	ΝΕΝΝΑΣ ΕΥΑΓΓΕΛΟΣ	1968	21/1/97	ΠΡΩΜΗΤΗΣ	✓	161.286							161.286	Τρίτη - Πέμπτη - Παρασκευή 18:00 πμ - 21:00 πμ Κυριακή ΑΡΤΙΑ

2-1-97
 Αρμόδιος της υπηρεσίας
 [Signature]

ΣΕΦΚΟΗΚΕ
 Ο αρμόδιος Έφορος



ΙΝΚΗ ΔΗΜΟΚΡΑΤΙΑ

ΚΑΤΑΣΤΑΣΗ ΑΣΦΑΛΙΣΕΩΣ ΠΡΟΣΩΠΙΚΟΥ (ΜΙΣΘΟΛΟΓΙΟ Ι.Κ.Α.)

Σελίδα 1

ΑΡΙΘ. ΜΗΤΡΟΥ ΕΡΓΟΔΟΤΗ 01873143 ΠΑΤΡΙΑΣΤΗΤΗ
 ΕΠΙΘΥΜΙΑ ΕΠΙΧΕΙΡΗΣΕΩΣ ΔΙΑΜΑΤΙΤΟΥΡΜΙΣ
 ΕΙΔΟΣ ΕΠΙΧΕΙΡΗΣΕΩΣ ΕΜΠΟΡΟ ΗΛΕΚΤΡΙΚΩΝ ΣΥΣΤΗΜΑΤΩΝ
 ΔΙΕΥΘΥΝΣΗ ΕΠΙΧΕΙΡΗΣΕΩΣ ΛΟΡΠΙΘΟΥ 380 ΠΑΤΡΑ
 ΜΙΣΘΟΛΟΓΙΚΗ ΠΕΡΙΟΔΟΣ _____ ΤΗΝ.

Α/Α	ΑΡΙΘΜΟΣ ΜΗΤΡΟΥ Ι.Κ.Α.	ΕΠΩΝΥΜΟ	ΟΝΟΜΑ	ΕΙΔΙΚΟΤΗΤΑ	ΣΤΑΔΙΑ ΕΠΙΧΕΙΡΗΣΕΩΣ	Α Π Ο Δ Ο Χ Ε Σ			ΕΙΣΦΟΡΕΣ Ι.Κ.Α. ΑΣΦΑΛ. ΣΥΝΟΛΟ	ΠΑΡΑΤΗΡΗΣΕΙΣ	ΥΠΟΓΡΑΦΗ ΑΣΦ/ΝΟΥ
						ΒΑΣΙΚΕΣ ΑΠΟΔΟΧΕΣ	ΛΟΙΠΕΣ ΑΠΟΔΟΧΕΣ	ΣΥΝΟΛΟ			
1	4852124	ΡΟΔΟΠΟΥΛΟΣ	ΘΩΜΑΣ	ΟΔΗΓΟΣ	ΙΑΝΟΥΑΡΙΟΣ	1997		294.250	56.937	145.536	13.425
2	4583212	ΓΙΕΝΤΑΣ	ΕΥΑΓΓΕΛΟΣ	ΠΡΩΥΤΗΣ				161.286	31.209	79.772	2.453
								455.536	88.146	225.308	15.878
					ΦΕΒΡΟΥΑΡΙΟΣ	1997		294.250	56.937	145.536	13.425
1	4852124	ΡΟΔΟΠΟΥΛΟΣ	ΘΩΜΑΣ	ΟΔΗΓΟΣ				161.286	31.209	79.772	2.453
2	4583212	ΓΙΕΝΤΑΣ	ΕΥΑΓΓΕΛΟΣ	ΠΡΩΥΤΗΣ				455.536	88.146	225.308	15.878
					ΜΑΡΤΙΟΣ	1997		294.250	56.937	145.536	13.425
1	4852124	ΡΟΔΟΠΟΥΛΟΣ	ΘΩΜΑΣ	ΟΔΗΓΟΣ				161.286	31.209	79.772	2.453
2	4583212	ΓΙΕΝΤΑΣ	ΕΥΑΓΓΕΛΟΣ	ΠΡΩΥΤΗΣ				455.536	88.146	225.308	15.878
					ΑΠΡΙΛΙΟΣ	1997		294.250	56.937	145.536	13.425
1	4852124	ΡΟΔΟΠΟΥΛΟΣ	ΘΩΜΑΣ	ΟΔΗΓΟΣ				161.286	31.209	79.772	2.453
2	4583212	ΓΙΕΝΤΑΣ	ΕΥΑΓΓΕΛΟΣ	ΠΡΩΥΤΗΣ				455.536	88.146	225.308	15.878
					ΜΑΪΟΣ	1997		294.250	56.937	145.536	13.425
1	4852124	ΡΟΔΟΠΟΥΛΟΣ	ΘΩΜΑΣ	ΟΔΗΓΟΣ				161.286	31.209	79.772	2.453
2	4583212	ΓΙΕΝΤΑΣ	ΕΥΑΓΓΕΛΟΣ	ΠΡΩΥΤΗΣ				455.536	88.146	225.308	15.878
					ΙΟΥΝΙΟΣ	1997		294.250	56.937	145.536	13.425
1	4852124	ΡΟΔΟΠΟΥΛΟΣ	ΘΩΜΑΣ	ΟΔΗΓΟΣ				161.286	31.209	79.772	2.453
2	4583212	ΓΙΕΝΤΑΣ	ΕΥΑΓΓΕΛΟΣ	ΠΡΩΥΤΗΣ				455.536	88.146	225.308	15.878
					ΙΟΥΛΙΟΣ	1997		294.250	56.937	145.536	13.425
1	4852124	ΡΟΔΟΠΟΥΛΟΣ	ΘΩΜΑΣ	ΟΔΗΓΟΣ				161.286	31.209	79.772	2.453
2	4583212	ΓΙΕΝΤΑΣ	ΕΥΑΓΓΕΛΟΣ	ΠΡΩΥΤΗΣ				455.536	88.146	225.308	15.878
					ΑΥΓΟΥΣΤΟΣ	1997		294.250	56.937	145.536	13.425
1	4852124	ΡΟΔΟΠΟΥΛΟΣ	ΘΩΜΑΣ	ΟΔΗΓΟΣ				161.286	31.209	79.772	2.453
2	4583212	ΓΙΕΝΤΑΣ	ΕΥΑΓΓΕΛΟΣ	ΠΡΩΥΤΗΣ				455.536	88.146	225.308	15.878
					ΣΕΠΤΕΜΒΡΙΟΣ	1997		294.250	56.937	145.536	13.425
1	4852124	ΡΟΔΟΠΟΥΛΟΣ	ΘΩΜΑΣ	ΟΔΗΓΟΣ				161.286	31.209	79.772	2.453
2	4583212	ΓΙΕΝΤΑΣ	ΕΥΑΓΓΕΛΟΣ	ΠΡΩΥΤΗΣ				455.536	88.146	225.308	15.878
					ΟΚΤΩΒΡΙΟΣ	1997		294.250	56.937	145.536	13.425
1	4852124	ΡΟΔΟΠΟΥΛΟΣ	ΘΩΜΑΣ	ΟΔΗΓΟΣ				161.286	31.209	79.772	2.453
2	4583212	ΓΙΕΝΤΑΣ	ΕΥΑΓΓΕΛΟΣ	ΠΡΩΥΤΗΣ				455.536	88.146	225.308	15.878
					ΝΟΒΕΜΒΡΙΟΣ	1997		294.250	56.937	145.536	13.425
1	4852124	ΡΟΔΟΠΟΥΛΟΣ	ΘΩΜΑΣ	ΟΔΗΓΟΣ				161.286	31.209	79.772	2.453
2	4583212	ΓΙΕΝΤΑΣ	ΕΥΑΓΓΕΛΟΣ	ΠΡΩΥΤΗΣ				455.536	88.146	225.308	15.878
					ΔΕΚΕΜΒΡΙΟΣ	1997		294.250	56.937	145.536	13.425
1	4852124	ΡΟΔΟΠΟΥΛΟΣ	ΘΩΜΑΣ	ΟΔΗΓΟΣ				161.286	31.209	79.772	2.453
2	4583212	ΓΙΕΝΤΑΣ	ΕΥΑΓΓΕΛΟΣ	ΠΡΩΥΤΗΣ				455.536	88.146	225.308	15.878
					ΙΑΝΟΥΑΡΙΟΣ	1998		294.250	56.937	145.536	13.425

Σημειωθεί: Το παρόν έγγραφο αποτελεί πιστοποιητικό και δεν μπορεί να χρησιμοποιηθεί ως απόδειξη. Ο ΕΡΓΟΔΟΤΗΣ: ΜΙΣΘΟΛΟΓΙΟ

ΚΑΤΑΣΤΑΣΗ ΑΣΦΑΛΙΣΕΩΣ ΠΡΟΣΩΠΙΚΟΥ (ΜΙΣΘΟΛΟΓΙΟ Ι.Κ.Α.)

ΑΡΙΘ. ΜΗΤΡΟΥ ΕΡΓΟΔΟΤΗ 018731 * 3
 ΕΠΙΧΕΙΡΗΣΗ ΔΙΑΧΕΙΡΙΣΤΩΝ ΠΑΡΑΓΙΣΤΗΣ
 ΕΙΔΟΣ ΕΠΙΧΕΙΡΗΣΕΩΣ ΕΜΠΟΡΙΟ ΜΑΡΜΑΡΙΝΩΝ ΣΥΣΤΕΜΩΝ
 ΔΙΕΥΘΥΝΣΗ ΕΠΙΧΕΙΡΗΣΕΩΣ ΚΟΡΪΝΘΟΥ 380 ΠΑΤΡΑ
 ΜΙΣΘΟΛΟΓΙΚΗ ΠΕΡΙΟΔΟΣ _____ ΤΗΛ. _____

Α/Α	ΑΡΙΘΜΟΣ ΜΗΤΡΟΥ Ι.Κ.Α.	ΕΠΩΝΥΜΟ	ΟΝΟΜΑ	ΕΙΔΙΚΟΤΗΤΑ	ΗΜΕΡΕΣ ΕΡΓΑΣΙΑΣ	ΑΠΟΔΟΧΕΣ			ΕΙΣΦΟΡΕΣ Ι.Κ.Α. ΑΣΦΑΛΙΣΤΕΜΕΝΟΥ	% ΕΙΣΦΟΡΕΣ Ι.Κ.Α. ΣΥΝΟΛΟ	ΠΑΡΑΤΗΡΗΣΕΙΣ	ΥΠΟΡΑΦΗ ΑΣΦΙΜΟΥ
						ΒΑΣΙΚΕΣ ΑΠΟΔΟΧΕΣ	ΛΟΙΠΕΣ ΑΠΟΔΟΧΕΣ	ΣΥΝΟΛΟ				
				Α.Τ.		1997						
1	4852224	ΡΟΔΟΠΟΥΛΟΣ	ΘΩΜΑΣ	ΟΔΗΓΟΣ	25	147.125		147.125	28469	72.768		6713
2	4583212	ΝΕΟΤΑΣ	ΣΥΛΛΕΚΤΗΣ	ΠΡΩΗΤΗΣ	25	80.643		80.643	15.604	39.886		1227
					50	227.768		227.768	44.073	112.654		7940
				ΜΑΙΟΣ		1997						
1	4852224	ΡΟΔΟΠΟΥΛΟΣ	ΘΩΜΑΣ	ΟΔΗΓΟΣ	25	294.250		294.250	56.937	145.536		13425
2	4583212	ΝΕΟΤΑΣ	ΣΥΛΛΕΚΤΗΣ	ΠΡΩΗΤΗΣ	25	161.286		161.286	31.209	29.322		2453
					50	455.536		455.536	88.146	225.308		15838
1	4852224	ΡΟΔΟΠΟΥΛΟΣ	ΘΩΜΑΣ	ΟΔΗΓΟΣ	25	294.250		294.250	56.937	145.536		13425
2	4583212	ΝΕΟΤΑΣ	ΣΥΛΛΕΚΤΗΣ	ΠΡΩΗΤΗΣ	25	161.286		161.286	31.209	29.322		2453
					50	455.536		455.536	88.146	225.308		15838
				ΙΟΥΛΙΟΣ		1997						
1	4852224	ΡΟΔΟΠΟΥΛΟΣ	ΘΩΜΑΣ	ΟΔΗΓΟΣ	25	294.250		294.250	56.937	145.536		13425
2	4583212	ΝΕΟΤΑΣ	ΣΥΛΛΕΚΤΗΣ	ΠΡΩΗΤΗΣ	25	161.286		161.286	31.209	29.322		2453
					50	455.536		455.536	88.146	225.308		15838

ΚΑΤΑΣΤΑΣΗ ΑΣΦΑΛΙΣΕΩΣ ΠΡΟΣΩΠΙΚΟΥ (ΜΙΣΘΟΛΟΓΙΟ Ι.Κ.Α.)

ΑΡΙΘ. ΜΗΤΡΟΥ ΕΡΓΟΔΟΤΗ ΟΙΒΥ31 * 3
 ΕΠΩΝΥΜΙΑ ΕΠΙΧΕΙΡΗΣΕΩΣ ΔΙΑΔΑΥΤΟΓΕΥΣΕ ΠΑΝΑΓΙΩΤΗΣ
 ΕΙΔΟΣ ΕΠΙΧΕΙΡΗΣΕΩΣ ΕΜΠΟΡΙΟ ΗΛΕΚΤΡΙΚΩΝ ΕΥΣΕΒΕΩΝ
 ΔΙΕΥΘΥΝΣΗ ΕΠΙΧΕΙΡΗΣΕΩΣ ΚΟΔΙΝΩΟΥ 330 ΠΑΤΡΑ
 ΜΙΣΘΟΛΟΓΙΚΗ ΠΕΡΙΟΔΟΣ _____

ΤΗΝ _____

Α/Α	ΑΡΙΘΜΟΣ ΜΗΤΡΟΥ Ι.Κ.Α.	ΕΠΩΝΥΜΟ	ΟΝΟΜΑ	ΕΙΔΙΚΟΤΗΤΑ	ΗΜΕΡΕΣ ΕΡΓΑΣΙΑΣ	ΑΠΟΔΟΧΕΣ			ΕΙΣΦΟΡΕΣ Ι.Κ.Α. %	ΠΑΡΑΤΗΡΗΣΕΙΣ	ΥΠΟΓΡΑΦΗ ΑΣΦ/ΝΟΥ
						ΒΑΣΙΚΕΣ ΑΠΟΔΟΧΕΣ	ΛΟΙΠΕΣ ΑΠΟΔΟΧΕΣ	ΣΥΝΟΛΟ			
1	4852724	ΡΟΔΟΠΟΥΛΟΣ	ΘΕΜΑΣ	ΟΔΗΓΟΣ	25	294.250		294.250	56.937	145.536	13.425
2	4583212	ΓΕΝΝΑΣ	ΕΥΑΓΓΕΛΟΣ	ΓΕΝΗΤΗΣ	25	161.286		161.286	31.209	79.772	2.453
					50	455.536		455.536	88.146	225.308	15.878
				Ε.Α.		1997					
1	4852724	ΡΟΔΟΠΟΥΛΟΣ	ΘΕΜΑΣ	ΟΔΗΓΟΣ		147.125		147.125	28.469	72.768	6.713
2	4583212	ΓΕΝΝΑΣ	ΕΥΑΓΓΕΛΟΣ	ΓΕΝΗΤΗΣ		80.643		80.643	15.604	39.886	1.227
						227.768		227.768	44.073	112.654	7.940
				ΣΕΝΤΕ ΜΑΡ102	1997						
1	4852724	ΡΟΔΟΠΟΥΛΟΣ	ΘΕΜΑΣ	ΟΔΗΓΟΣ	25	294.250		294.250	56.937	145.536	13.425
2	4583212	ΓΕΝΝΑΣ	ΕΥΑΓΓΕΛΟΣ	ΓΕΝΗΤΗΣ	25	161.286		161.286	31.209	79.772	2.453
					50	455.536		455.536	88.146	225.308	15.878
				ΟΚΤΩΒΡΙΟ Ε	1997						
1	4852724	ΡΟΔΟΠΟΥΛΟΣ	ΘΕΜΑΣ	ΟΔΗΓΟΣ	25	294.250		294.250	56.937	145.536	13.425
2	4583212	ΓΕΝΝΑΣ	ΕΥΑΓΓΕΛΟΣ	ΓΕΝΗΤΗΣ	25	161.286		161.286	31.209	79.772	2.453
					50	455.536		455.536	88.146	225.308	15.878



ΚΑΤΑΣΤΑΣΗ ΑΣΦΑΛΙΣΕΩΣ ΠΡΟΣΩΠΙΚΟΥ (ΜΙΣΘΟΛΟΓΙΟ Ι.Κ.Α.)

ΑΡΙΘ. ΜΗΤΡΟΥ ΕΡΓΟΔΟΤΗ 018131*3
 ΕΠΙΧΕΙΡΗΣΗ ΕΠΙΧΕΙΡΗΣΕΩΣ ΔΙΑΜΑΝΤΙΟΡΟΥΝΟΣ ΠΑΡΑΡΤΗΡΙΑΣ
 ΕΙΔΟΣ ΕΠΙΧΕΙΡΗΣΕΩΣ ΕΜΠΟΡΙΟ ΗΛΕΚΤΡΙΚΩΝ ΣΥΣΤΗΜΑΤΩΝ
 ΔΙΕΥΘΥΝΣΗ ΕΠΙΧΕΙΡΗΣΕΩΣ ΚΟΡΙΝΘΟΥ 380 ΘΕΣΣΑΛΙΑ
 ΜΙΣΘΟΛΟΓΙΚΗ ΠΕΡΙΟΔΟΣ

ΤΗΝ.

Α/Α	ΑΡΙΘΜΟΣ ΜΗΤΡΟΥ Ι.Κ.Α.	ΕΠΩΝΥΜΟ	ΟΝΟΜΑ	ΕΙΔΙΚΟΤΗΤΑ	ΣΥΝΑΡΤΗΣΗ	ΑΠΟΔΟΧΕΣ		ΣΥΝΟΛΟ	ΕΙΣΦΟΡΕΣ Ι.Κ.Α.	ΠΑΡΑΤΗΡΗΣΕΙΣ	ΥΠΟΓΡΑΦΗ ΑΣΦ/ΝΟΥ
						ΒΑΣΙΚΕΣ ΑΠΟΔΟΧΕΣ	ΛΟΙΠΕΣ ΑΠΟΔΟΧΕΣ				
1	4852124	ΡΟΔΟΠΟΥΛΟΣ	ΘΕΩΝΑΣ	ΔΟΚΙΜΟΛΟΓΟΣ	1997		294.250	56.937	145.536	ΦΑΝΥ	
2	4583219	ΓΕΛΠΑΣ	ΣΤΑΥΡΟΣ	ΥΠΗΡΕΤΗΣ	50		161.286	31.209	129.172		2.453
							455.536	88.146	225.308		15.218
1	4852124	ΡΟΔΟΠΟΥΛΟΣ	ΘΕΩΝΑΣ	ΔΟΚΙΜΟΛΟΓΟΣ	1997		294.250	56.937	145.536		13.425
2	4583219	ΓΕΛΠΑΣ	ΣΤΑΥΡΟΣ	ΥΠΗΡΕΤΗΣ	50		161.286	31.209	129.172		2.453
							455.536	88.146	225.308		15.218
1	4259124	ΡΟΔΟΠΟΥΛΟΣ	ΘΕΩΝΑΣ	Δ.Χ.	1997		294.250	56.937	145.536		13.425
2	4583219	ΓΕΛΠΑΣ	ΣΤΑΥΡΟΣ	ΥΠΗΡΕΤΗΣ	25		161.286	31.209	129.172		2.453
							455.536	88.146	225.308		15.218

ΚΕΦΑΛΑΙΟ 2ο

ΕΦΑΡΜΟΓΗ
ΚΑΤΑΧΩΡΗΣΗΣ
ΧΑΡΑΚΤΗΡΙΣΤΙΚΩΝ
ΟΙΚΟΝΟΜΙΚΩΝ
ΓΕΓΟΝΟΤΩΝ ΤΗΣ
ΕΠΙΧΕΙΡΗΣΗΣ

2. Εφαρμογή καταχώρισης χαρακτηριστικών οικονομικών γεγονότων της επιχείρησης

Περνώντας στην εφαρμογή των όσων έχουν προαναφερθεί, σε αυτό το Κεφάλαιο εμφανίζονται για τον κάθε μήνα τα οικονομικά γεγονότα της επιχείρησης με το αντίστοιχο βιβλίων εσόδων και εξόδων καθώς και τα βιβλιάρια καταβολής ασφαλιστρών της πλασματικής επιχειρήσεις που δημιουργήσαμε με την επωνυμία Παναγιώτης Διαμαντόπουλος με αντικείμενο εργασιών εμπόριο Ηλεκτρικών Ειδών.

Στη διάρκεια όμως του οικονομικού έτους παρουσιάζονται και άλλες υποχρεώσεις της επιχείρησης όπως Περιοδικές Εκκαθαρίσεις του ΦΠΑ, οι Προσωρινές Δηλώσεις του ΦΜΥ και τα Βιβλιάρια ενσήμων των Ασφαλισμένων (ΑΒΑ).

Προκειμένου να αποφύγουμε την επανάληψη των στοιχείων των πελατών και των προμηθευτών της επιχείρησης παρουσιάζουμε συνοπτικά κατάσταση προμηθευτών και πελατών.

ΑΔΙΚΟΣ	ΕΠΩΝΥΜΟ (Ι Α)	Α.Φ.Μ.	ΕΡΓΑΤΕΛΕΙΑ	ΔΙΕΥΘΥΝΣΗ	Δ.Ο.Υ	ΤΗΛΕΦΩΝΟ	ΜΥΘ
07	ΑΝΟΥΣΣΗ ΕΛΕΝΗ	38272738	ΕΜΠΟΡΟΣ ΗΛ/ΚΩΝ ΕΙΔ ΚΩΔΟΚΟΤΡΩΜΗ 70 ΠΑΤΡΑ		Α' ΠΑΤΡΩΝ		N
00	ΑΝΤΩΝΟΠΟΥΛΟΣ ΚΩΝ/ΝΟΣ	62148521	ΕΜΠΟΡΟΣ ΗΛ/ΚΩΝ ΕΙΔ ΝΑΥΠΑΓΙΟΥ 156 ΑΡΓΟΣ		ΑΡΓΟΥΣ		N
00	ΑΠΟΣΒΕΣΕΙΣ						O
09	ΑΡΓΥΡΙΟΥ ΜΑΡΓΑΡΙΤΑ	23761514	ΕΜΠΟΡΟΣ ΗΛ/ΚΩΝ ΕΙΔ ΑΝΤΙΟΧΟΥ 69 ΑΜΑΛΙΑΔΑ		ΑΜΑΛΙΑΔΑΣ		N
11	ΔΗΜΟΠΟΥΛΟΣ ΕΥΑΓΓΕΛΟΣ	45849631	ΕΜΠΟΡΟΣ ΗΛ/ΚΩΝ ΕΙΔ ΑΘΗΝΩΝ 98 ΠΑΤΡΑ		Α' ΠΑΤΡΩΝ		N
15	ΚΥΡΙΑΠΟΓΛΟΥ ΑΘΑΝΑΣΙΟΣ	12587436	ΕΜΠΟΡΟΣ ΗΛ/ΚΩΝ ΕΙΔ ΝΑΥΑΡΙΝΟΥ 27 ΠΑΤΡΑ		Β' ΠΑΤΡΩΝ		N
18	ΚΩΝΣΤΑΝΤΙΝΟΠΟΥΛΟΣ Σ. ΠΑΥΛΟΣ	41525252	ΕΜΠΟΡΟΣ ΗΛ.ΕΙΔΩΝ ΓΟΥΝΑΡΗ 200 ΠΑΤΡΑ		Γ' ΠΑΤΡΩΝ		N
19	ΛΙΑΝΙΚΕΣ ΠΩΛΗΣΕΙΣ						O
13	ΜΙΧΑΗΛΟΠΟΥΛΟΣ ΠΕΤΡΟΣ	35353537	ΕΜΠΟΡΟΣ ΗΛ/ΚΩΝ ΕΙΔ ΘΕΜΙΣΤΟΚΛΕΟΥΣ 45 ΠΑΤΡΑ		Γ' ΠΑΤΡΩΝ		N
13	ΜΠΕΖΟΣ ΚΥΡΙΑΚΟΣ & ΣΙΑ Ο.Ε.	82736548	ΕΜΠΟΡΙΟ ΗΓΛ/ΚΩΝ ΕΙ ΝΑΥΑΡΙΝΟΥ 69 ΠΑΤΡΑ		Α' ΠΑΤΡΩΝ		N
19	ΠΙΣΤΩΤΙΚΟ ΥΠΟΛΟΙΠΟ						O
26	ΣΚΙΑΛΑΔΡΗΣ Κ. ΓΕΩΡΓΙΟΣ	47474949	ΕΜΠΟΡΟΣ ΗΛ/ΚΩΝ ΕΙΔ ΜΑΙΖΩΝΟΣ 33 ΠΑΤΡΑ		Α' ΠΑΤΡΩΝ		N
24	ΤΣΙΤΣΙΑΣ Γ. ΛΕΩΝΙΔΑΣ	39567693	ΕΜΠΟΡΟΣ ΗΛ/ΚΩΝ ΕΙΔ ΣΟΚΡΑΤΟΥΣ 96 ΚΟΡΙΝΘΟΣ		ΚΟΡΙΝΘΟΥ		N
20	ΤΣΟΥΡΗΣ ΝΙΚ. & ΣΙΑ Ο.Ε.	84383670	ΕΜΠΟΡΟΣ ΗΛ/ΚΩΝ ΕΙΔ ΝΑΥΠΑΓΙΟΥ 26 ΑΡΓΟΣ		ΑΡΓΟΥΣ		N
22	ΦΡΑΓΚΟΣ Γ. ΠΑΝΑΓΙΩΤΗΣ	58452103	ΕΜΠΟΡΟΣ ΗΛ/ΚΩΝ ΕΙΔ ΚΑΡΔΑΜΥΛΗΣ 1 ΚΑΛΑΜΑΤΑ		ΚΑΛΑΜΑΤΑΣ		N
07	ΧΑΡΑΛΑΜΠΟΠΟΥΛΟΣ ΝΙΚΟΛΑΟΣ	45997621	ΕΜΠΟΡΟΣ ΗΛ/ΚΩΝ ΕΙΔ ΛΕΥΚΩΣΙΑΣ 19 ΠΑΤΡΑ		Α' ΠΑΤΡΩΝ		N

ΔΙΚΟΣ	Ε Π Ω Ν Υ Μ Ο (Ι Α)	Α.Φ.Μ.	Ε Π Α Γ Γ Ε Λ Μ Α	Δ Ι Ε Υ Θ Υ Ν Σ Η	Δ . Ο . Υ	ΤΗΛΕΦΩΝΟ	ΜΥΘ
12	ΑΝΔΡΕΑΔΗΣ ΦΙΛΙΠΠΑΣ	52579561	ΕΜΠΟΡΟΣ ΗΛ/ΚΩΝ ΕΙΔ	ΣΟΦΟΚΟΥ ΠΗΓΗΣ 107 ΑΘΗΝΑ	ΣΤ' ΑΘΗΝΩΝ		N
10	ΑΠΟΣΒΕΣΕΙΣ						N
10	ΑΡΓΥΡΙΟΥ ΣΩΤΗΡΙΟΣ	83679561	ΕΜΠΟΡΟΣ ΗΛ/ΚΩΝ ΕΙΔ	ΚΑΡΝΑΣ 76 ΑΘΗΝΑ	Α' ΑΘΗΝΩΝ		N
0	ΑΡΙΣΤΕΙΔΟΥ ΙΩΑΝΝΗΣ	56982154	ΒΙΒΛΙΟΠΩΛΕΙΟ	ΦΙΛΟΠΟΙΜΕΝΟΣ 85 ΠΑΤΡΑ	Β' ΠΑΤΡΩΝ		N
15	ΑΡΧΟΝΤΙΔΗΣ ΠΑΝΑΓΙΩΤΗΣ	65847562	ΓΡΑΦΕΙΟ ΜΕΤΑΦΟΡΩΝ	ΑΡΙΣΤΟΤΕΛΟΥΣ 97 ΑΘΗΝΑ	Β' ΑΘΗΝΩΝ		N
13	ΑΧΑΙΚΗ Ε.Π.Ε.	95211443	ΓΡΑΦΕΙΟ ΜΕΤΑΦΟΡΩΝ	ΑΘΗΝΩΝ 37 ΠΑΤΡΑ	Α' ΠΑΤΡΩΝ		N
10	ΒΟΥΚΕΛΑΤΟΣ Κ. & ΣΙΑ Ο.Ε.	82145222	ΠΡΑΤΗΡΙΟ ΒΕΝΖΙΝΗΣ	ΠΑΤΡΩΝ ΑΘΗΝΩΝ 14 ΠΑΤΡΑ	Α' ΠΑΤΡΩΝ		N
15	ΓΕΩΡΓΙΑΔΗΣ ΑΛΕΞΑΝΔΡΟΣ	15847532	ΗΛΕΚΤΡΟΛΟΓΟΣ	ΣΜΥΡΝΗΣ 107 ΠΑΤΡΑ	Γ' ΠΑΤΡΩΝ		N
2	Δ.Ε.Η.			ΑΚΤΗ ΔΥΜΑΙΩΝ 129 ΠΑΤΡΑ			0
8	Δ.Ε.Υ.Α.Π.	94251100		ΜΑΙΖΩΝΟΣ 239 ΠΑΤΡΑ			0
16	ΔΗΜΟΠΟΥΛΟΣ Π.ΗΛΙΑΣ	54751546	ΕΜΠΟΡΟΣ ΗΛ.ΕΙΔΩΝ	ΠΑΤΡΩΝ ΚΛΑΟΥΣ 142 ΠΑΤΡΑ	Γ' ΠΑΤΡΩΝ		N
12	ΕΛΕΥΘΕΡΙΟΥ ΕΛΕΥΘ. & ΣΙΑ	23457681	ΕΜΠΟΡΟΣ ΗΛ/ΚΩΝ ΕΙΔ	ΚΟΡΙΝΘΟΥ 102 ΠΑΤΡΑ	Β' ΠΑΤΡΩΝ		N
19	ΕΝΟΙΚΙΑ 97						N
19	ΕΡΓΟΔΟΤΙΚΕΣ ΕΙΣΦΟΡΕΣ						N
13	ΙΑΚΩΒΟΥ Κ. ΙΩΑΝΝΗΣ	44278561	ΕΜΠΟΡΟΣ ΗΛ/ΚΩΝ ΕΙΔ	ΠΑΝΤΑΝΑΣΣΗΣ 101 ΠΑΤΡΑ	Β' ΠΑΤΡΩΝ		N
17	ΚΑΓΙΑΦΑΣ ΕΠΕ	95246125	ΒΙΒΛΙΟΧΑΡΤΟΠΩΛΕΙΟ	ΕΡΜΟΥ 70 ΠΑΤΡΑ	Α' ΠΑΤΡΩΝ		N
14	ΚΑΡΑΒΙΔΑΣ ΓΡΗΓΟΡΙΟΣ	42578561	ΕΜΠΟΡΙΟ ΗΛ/ΚΩΝ ΕΙΔ	ΕΘΝ. ΑΝΤΙΣΤΑΣΕΩΣ 68 ΘΕΣΣΑΛΟΝΙΚΗ	Α' ΘΕΣΣΑΛΟΝΙ		N
6	ΚΩΝΣΤΑΝΤΟΠΟΥΛΟΣ ΚΩΝ/ΝΟΣ	65258742	ΕΛΛΙΟΧΡΩΜΑΤΙΣΤΗΣ	ΠΑΤΡΩΝ ΠΥΡΓΟΥ 196 ΠΑΤΡΑ	Γ' ΠΑΤΡΩΝ		N
18	ΚΙΣΘΟΔΟΣΙΑ						N
3	Ο.Τ.Ε.			ΠΕΙΡΑΙΩΣ 12 ΑΘΗΝΑ			0
14	ΟΙΚΟΝΟΜΟΠΟΥΛΟΣ ΓΕΩΡΓΙΟΣ	20207972	ΓΡΑΦΕΙΟ ΜΕΤΑΦΟΡΩΝ	ΑΡΙΣΤΟΤΕΛΟΥΣ 30 ΘΕΣ/ΝΙΚΗ	Α' ΘΕΣΣΑΛΟΝΙ		N
16	ΠΑΠΑΔΟΠΟΥΛΟΣ ΓΕΩΡΓΙΟΣ	22478561	ΕΜΠΟΡΟΣ ΗΛ/ΚΩΝ ΕΙΔ	ΒΛΑΣΣΙΟΥ 89 ΑΘΗΝΑ	Β' ΑΘΗΝΩΝ		N
15	ΠΑΠΑΔΟΠΟΥΛΟΣ ΧΑΡΗΣ Α.Ε.	94526202	ΒΙΒΛΙΟΠΩΛΕΙΟ	ΕΡΜΟΥ 27 ΠΑΤΡΑ	Β' ΠΑΤΡΩΝ		N
7	ΠΑΠΑΧΡΗΣΤΟΥ ΗΛΙΑΣ	14589562	ΕΜΠΟΡΙΟ Η/Υ	ΑΡΑΤΟΥ 12 ΠΑΤΡΑ	Α' ΠΑΤΡΩΝ		N
9	ΠΑΥΛΟΥ ΚΩΝ/ΝΟΣ	45215898	ΛΟΓΙΣΤΗΣ	ΚΑΡΑΙΣΚΑΚΗ 76 ΠΑΤΡΑ	Β' ΠΑΤΡΩΝ		N
11	ΠΑΧΗΣ ΣΤ. & ΣΙΑ Ο.Ε.	85426220	ΓΡΑΦΕΙΟ ΜΕΤΑΦΟΡΩΝ	ΘΕΜΙΣΤΟΚΛΕΟΥΣ 128 ΠΕΙΡΑΙΑΣ	Β' ΠΕΙΡΑΙΩΣ		N
4	ΣΑΡΑΚΑΚΗΣ Α.Ε.	94585630	ΕΜΠΟΡΙΟ ΑΥΤΟ/ΙΝΗΤΩ	ΤΡΙΠΟΛΕΩΣ 340 ΑΘΗΝΑ	Θ.Α.Β.Ε. ΑΘΗ		N
1	ΣΦΡΑΓΙΔΟΤΕΧΝΙΚΗ Ο.Ε.	82415695	ΕΠΙΓΡΑΦΕΣ ΣΦΡΑΓΙΔΩ	ΥΝΑΚΑΡΗ 123 ΠΑΤΡΑ	Β' ΠΑΤΡΩΝ		N
1	ΣΩΤΗΡΙΟΥ ΠΑΝΑΓΙΩΤΗΣ	76789631	ΕΜΠΟΡΟΣ ΗΛΕΚ. ΕΙΔΩ	ΚΑΡΥΑΤΙΔΩΝ 9 ΠΑΤΡΑ	Γ' ΠΑΤΡΩΝ		N

2.1.1 ΟΙΚΟΝΟΜΙΚΑ ΓΕΓΟΝΟΤΑ ΜΗΝΟΣ ΙΑΝΟΥΑΡΙΟΥ

- 2-1-1997 :** Αγορά από τον Παπαχρήστου Ηλία έμπορο Η/Υ ένα ηλεκτρονικό υπολογιστή για την μηχανογράφηση της επιχείρησης για την έκδοση των φορολογικών της στοιχείων (ΤΔΑ, ΑΛΠ κλπ.) αξίας 413000 δραχμών με Φ.Π.Α. 18% με μετρητά. ΤΔΑ 179
- 2-1-1997 :** Αγορά από την εταιρεία SATO Α.Ε. τα εξής έπιπλα γραφείου: ένα γραφείο, μια καρέκλα γραφείου, δυο πολυθρόνες και ένα τραπεζάκι αξίας 725700 δραχμών. Πληρώνει όλο το ποσό με μετρητά. ΤΔΑ 8510
- 2-1-1997:** Πληρωμή για το ενοίκιο του μηνός Ιανουαρίου 300000 δραχμές. Απόδειξη ενοικίου Νο 1
- 2-1-1997:** Αγορά από το βιβλιοχαρτοπωλείο του Αριστείδου Ιωάννη χαρτικά και γραφική ύλη 23000 δραχμών για τις ανάγκες της επιχείρησης. ΤΔΑ 141 Φ.Π.Α. 18%
- 2-1-1997 :** Αγορά δυο σφραγίδες με όλα τα στοιχεία της επιχείρησης από την Σφραγιδοτεχνική Ο.Ε. αξίας 8000 δραχμών με Φ.Π.Α. 18%. ΤΔΑ 2101
- 2-1-1997:** Αγορά από τον ΣΑΡΑΚΑΚΗΣ Α.Ε. ένα φορτηγό αυτοκίνητο για επαγγελματική χρήση αξίας 5900000 δραχμές με Φ.Π.Α. 18%. Πληρώνει 2900000 δραχμές μετρητά και υπογράφει για το υπόλοιπο πέντε γραμμάτια των 600000 δραχμών λήξης 2-2-97, 2-3-97, 2-4-97, 2-5-97 και 2-6-97. ΤΔΑ 1230
- 2-1-1997:** Πληρωμή για την ηλεκτρολογική εγκατάσταση τον ηλεκτρολόγο Γεωργιάδη Αλέξανδρο 354000 δραχμές με Φ.Π.Α. 18%. ΑΠΥ 207
- 2-1-1997:** Γίνεται πρόσληψη στον Πέππα Ευάγγελο με την ειδικότητα του πωλητή και τον Ροδόπουλο Θωμά με την ειδικότητα του Οδηγού
- 3-1-1997:** Πληρωμή τον ελαιοχρωματιστή Κωνσταντόπουλο Κωνσταντίνο για την εργασία του 400000 δραχμές με Φ.Π.Α. 18%. ΑΠΥ 134.
- 6-1-1997:** Πληρωμή για προκαταβολή και σύνδεση τηλεφωνικής γραμμής στον Ο.Τ.Ε. 18500 δραχμές με Φ.Π.Α. 18%. Απόδειξη Ο.Τ.Ε. 10020
- 7-1-1997 :** Αγορά από τον έμπορο ηλεκτρικών ειδών Αργυρίου Σωτήριο τα εξής εμπορεύματα: 10 κουζίνες προς 200000 δραχμές, 18 ψυγεία προς 250000 δραχμές, 7 πλυντήρια προς 180000 δραχμές, 25 τηλεοράσεις προς 200000 δραχμές, 12 VIDEO προς 70000 δραχμές, 10 στερεοφωνικά συγκροτήματα προς 400000 δραχμές, 5 Η/Υ προς 410000 δραχμές συνολικής αξίας 19650000 δραχμές. Πληρώνει 9650000 δραχμές μετρητά και για τα υπόλοιπα δίνει δυο επιταγές των

5000000 δραχμών που λήγουν αντίστοιχα 31-3-1997 και 31-5-1997.
ΤΔΑ 1052 Φ.Π.Α. 18%

- 7-1-1997 :** Πληρωμή για την μεταφορά της πιο πάνω αγοράς στον μεταφορέα Παχή Στέφανο & Σία Ο.Ε. 45000 δραχμές με Φ.Π.Α. 18%. Φορτωτική 2050.
- 7-1-1997 :** Αγορά από τον έμπορο Ανδρεάδη Φίλιππα τα εξής εμπορεύματα: 11 πλυντήρια προς 160000 δραχμές, 10 τηλεοράσεις προς 150000 δραχμές και 3 Η/Υ προς 380000 δραχμές συνολικής αξίας 4400000 δραχμές. Πληρώνει 2400000 δραχμές μετρητά και για τα υπόλοιπα υπογράφει τέσσερα γραμμάτια των 500.000 δραχμών λήξης 7 -2 - 97, 7-3-1997, 7-4-1997 και 7-5-1997. ΤΔΑ 75 Φ.Π.Α. 18%
- 7-1-1997 :** Πληρωμή για την πιο πάνω αγορά μεταφορικά στην ΑΧΑΙΚΗ Ε.Π.Ε. 20000 δραχμές με Φ.Π.Α. 18%. Φορτωτική 7521
- 11-1-1997:** Πώληση χονδρικά με Φ.Π.Α. 18% στον έμπορο Χαραλαμπόπουλο Νικόλαο μια κουζίνα προς 215000 δραχμές, τρία ψυγεία προς 230000 δραχμές, τρία πλυντήρια προς 190000 δραχμές, έξι τηλεοράσεις προς 220000 δραχμές, δυο VIDEO προς 95000 δραχμές, ένα στερεοφωνικό συγκρότημα προς 480000 δραχμές και έναν Η/Υ προς 455000 δραχμές συνολικής αξίας 39200000 δραχμές. Εισπράττει 19200000 δραχμές μετρητά και για τα υπόλοιπα δέχεται δυο επιταγές του 1000000 δραχμών η κάθε μια λήξης 11-2-1997 και 11-3-1997. ΤΔΑ 1
- 11-1-1997:** Πώληση λιανικά με Φ.Π.Α. 18% μια κουζίνα προς 215000 δραχμές, δυο πλυντήρια προς 190000 δραχμές και δυο τηλεοράσεις προς 220000 δραχμές συνολικής αξίας 1035000 δραχμές. Εισπράττει 735000 δραχμές μετρητά και δέχεται τρία γραμμάτια των 100000 δραχμών λήξης 11-2-97, 11-3-97 και 11-4-97. ΑΛΠ 1-5
- 13-1-1997:** Πώληση λιανικά με Φ.Π.Α. 18% μια τηλεόραση προς 220000 δραχμές και ένα Η/Υ προς 455000 δραχμές με μετρητά. ΑΛΠ 6 - 7
- 14-1-1997:** Πώληση λιανικά με Φ.Π.Α. 18% ένα ψυγείο προς 230000 δραχμές και δυο πλυντήρια προς 190000 δραχμές συνολικής αξίας 650000 δραχμές με μετρητά. ΑΛΠ 8 - 9
- 15-1-1997:** Πώληση χονδρικά με Φ.Π.Α. 18% στον έμπορο Αντωνόπουλο Κωνσταντίνο τα εξής εμπορεύματα: τρεις κουζίνες προς 215000 δραχμές, ένα ψυγείο προς 230000 δραχμές, δυο πλυντήρια προς 180000 δραχμές, τέσσερις τηλεοράσεις προς 175000 δραχμές, ένα VIDEO προς 90000 δραχμές και δυο στερεοφωνικά συγκροτήματα προς 460000 δραχμές συνολικής αξίας 2945000 δραχμές. Εισπράττει 1945000 δραχμές μετρητά και δέχεται μια επιταγή 1000000 δραχμών λήξης 28-2-97. ΤΔΑ 2
- 15-1-1997:** Πώληση λιανικά με Φ.Π.Α. 18% ένα ψυγείο προς 230000 δραχμές με μετρητά. ΑΛΠ 10

- 15-1-1997:** Πληρωμή προκαταβολή στην Δ.Ε.Η. 41000 δραχμές με Φ.Π.Α. 18%. Απόδειξη Δ.Ε.Η. 3000150
- 16-1-1997:** Πώληση λιανικά με Φ.Π.Α. 18% μια τηλεόραση προς 200000 δραχμές με μετρητά. ΑΛΠ 11
- 17-1-1997:** Πώληση λιανικά με Φ.Π.Α. 18% δυο κουζίνες προς 205000 δραχμές, δυο ψυγεία προς 280000 δραχμές ένα πλυντήριο προς 200000 δραχμές και δυο VIDEO προς 85000 δραχμές συνολικής αξίας 1340000 δραχμές. Εισπράττει 740000 δραχμές μετρητά και δέχεται τρία γραμμάτια των 200000 δραχμών λήξης 17-2-97 , 17-3-97 και 17-4-1997. ΑΛΠ 12 - 16
- 17-1-1997:** Αγορά από τον έμπορο Καραβίδα Γρηγόρη τα εξής εμπορεύματα: 20 κουζίνες προς 190000 δραχμές, 15 ψυγεία προς 200000 δραχμές, 10 πλυντήρια προς 160000 δραχμές και 20 στερεοφωνικά συγκροτήματα προς 350000 δραχμές συνολικής αξίας 15400000 δραχμές. Πληρώνει 8400000 δραχμές μετρητά και για τα υπόλοιπα δίνει δυο επιταγές των 3500000 δραχμών λήξης 17-3-97 και 17-4-97. ΤΔΑ 11751 Φ.Π.Α. 18%
- 17-1-1997:** Πληρωμή για μεταφορικά στον Αρχοντίδη Παναγιώτη 32000 δραχμές με Φ.Π.Α. 18%. Φορτωτική 217
- 18-1-1997:** Πώληση λιανικά με Φ.Π.Α. 18% ένα στερεοφωνικό συγκρότημα προς 400000 δραχμές με μετρητά. ΑΛΠ 17
- 20-1-1997:** Πώληση λιανικά με Φ.Π.Α. 18% μια τηλεόραση προς 180000 δραχμές και ένα Η/Υ προς 430000 δραχμές με μετρητά. ΑΛΠ 18 - 19
- 20-1-1997:** Πληρωμή προκαταβολή στην Δ.Ε.Υ.Α.Π. 9000 δραχμές με Φ.Π.Α. 18%. Απόδειξη Δ.Ε.Υ.Α.Π. 111500
- 20-1-1997:** Πληρωμή για καύσιμα του φορτηγού στον Βουκελάτο Κων. & Σία Ο.Ε. 35000 δραχμές με Φ.Π.Α. 18%. ΤΔΑ 13150
- 21-1-1997 :** Πώληση λιανικά με Φ.Π.Α. 18% μια κουζίνα προς 220000 δραχμές με μετρητά. ΑΛΠ 20
- 22-1-1997 :** Πώληση λιανικά με Φ.Π.Α. 18% ένα ψυγείο προς 280000 δραχμές με μετρητά. ΑΛΠ 21
- 22-1-1997:** Αγορά ένα κλιματιστικό για χρήση στο κατάστημα από την AIRSONIC αξίας 708000 δραχμών. ΤΔΑ 729
- 24-1-1997:** Πώληση λιανικά με Φ.Π.Α. 18% ένα πλυντήριο προς 180000 δραχμές, μια τηλεόραση προς 200000 δραχμές και ένα VIDEO προς 90000 δραχμές συνολικής αξίας 470000 δραχμές με μετρητά. ΑΛΠ 22 - 23

- 25-1-1997:** Πώληση λιανικά με Φ.Π.Α. 18% μια τηλεόραση προς 180000 δραχμές με μετρητά. ΑΛΠ 24
- 27-1-1997:** Πώληση χονδρικά με Φ.Π.Α. 18% στον έμπορο Μπέζο Κυριάκο τα εξής: δυο κουζίνες προς 210000 δραχμές, δυο πλυντήρια προς 190000 δραχμές, τρεις τηλεοράσεις προς 200000 δραχμές, δυο στερεοφωνικά συγκροτήματα προς 400000 δραχμές και ένα Η/Υ προς 420000 δραχμές συνολικής αξίας 2620000 δραχμές. Εισπράττει 1620000 δραχμές μετρητά και δέχεται δυο γραμμάτια των 500000 δραχμών λήξης 27-2-97 και 27-3-97. ΤΔΑ 3
- 28-1-1997 :** Πώληση λιανικά με Φ.Π.Α. 18% μια κουζίνα προς 220000 δραχμές, δυο ψυγεία προς 230000 δραχμές, ένα VIDEO προς 80000 δραχμές και ένα στερεοφωνικό συγκρότημα προς 460000 δραχμές συνολικής αξίας 1220000 δραχμές. Εισπράττει 820000 δραχμές μετρητά και δέχεται δυο γραμμάτια των 200000 δραχμών λήξης το κάθε ένα 28-2-97 και 28-3-97. ΑΛΠ 25 - 26
- 28-1-1997 :** Αγορά από τον έμπορο Παπαδόπουλο Γεώργιο τα εξής εμπορεύματα: 10 τηλεοράσεις προς 180000 δραχμές και 10 VIDEO προς 65000 δραχμες συνολικής αξίας 2450000 δραχμές. Πληρώνει 1450000 δραχμές μετρητά και δίνει για το υπόλοιπο μια επιταγή 1000000 δραχμών λήξης 10-3-1997. ΤΔΑ 150 Φ.Π.Α. 18%
- 30-1-1997:** Πώληση λιανικά με Φ.Π.Α. 18% μια τηλεόραση προς 180000 δραχμές με μετρητά. ΑΛΠ 27
- 31-1-1997:** Πώληση λιανικά με Φ.Π.Α. 18% ένα Η/Υ προς 420000 δραχμές με μετρητά. ΑΛΠ 28
- 31-1-1997:** Πληρωμή για τις λογιστικές εργασίες του μηνός Ιανουαρίου τον λογιστή Παύλου Κωνσταντίνο 29500 δραχμές με Φ.Π.Α. 18%. Επίσης γίνεται παρακράτηση φόρου 15%. ΑΠΥ 202

A.A.	ΗΜΕΡ/ΜΙΑ	ΠΑΡΑΤΑΚΤΙΚΟ	ΑΠΙΘΥΝΟΤΙΑ	ΕΥΝΟΗ. ΑΞΙΑ ΔΙΑΜΑΝΤΗ 18% ΧΟΝΔ/ΚΗ 18%	ΕΜΗ/ΤΩΝ	ΕΜΗ/ΤΩΝ	€ Π.Α.
135	11	1 97 ΤΟΑ 1	ΕΚ ΜΕΤΑΦΡΑΙ	0	0	0	0
			ΧΑΡΑΚΗΜΟΠΟΥΛΟΣ ΝΙΚΟ	3920.000		3322.034	597.966
136	11	1 97 ΑΝΗ 1-5	ΔΙΑΜΑΝΤΕΙ ΕΡΧΗΜΕΙΤ	1035.000	877.119		157.881
137	13	1 97 ΑΝΗ 6-7	ΔΙΑΜΑΝΤΕΙ ΕΡΧΗΜΕΙΤ	675.000	572.034		102.966
138	14	1 97 ΑΝΗ 8-9	ΔΙΑΜΑΝΤΕΙ ΕΡΧΗΜΕΙΤ	650.000	550.847		99.153
139	15	1 97 ΤΟΑ 2	ΑΝΤΩΝΟΠΟΥΛΟΣ ΚΩΝ/ΝΟΕ	2945.000		2495.763	449.237
140	15	1 97 ΑΝΗ 10	ΔΙΑΜΑΝΤΕΙ ΕΡΧΗΜΕΙΤ	230.000	194.915		35.085
141	16	1 97 ΑΝΗ 11	ΔΙΑΜΑΝΤΕΙ ΕΡΧΗΜΕΙΤ	200.000	169.492		30.508
142	17	1 97 ΑΝΗ 12-16	ΔΙΑΜΑΝΤΕΙ ΕΡΧΗΜΕΙΤ	1340.000	1135.593		204.407
143	18	1 97 ΑΝΗ 17	ΔΙΑΜΑΝΤΕΙ ΕΡΧΗΜΕΙΤ	400.000	338.983		61.017
144	20	1 97 ΑΝΗ 18-19	ΔΙΑΜΑΝΤΕΙ ΕΡΧΗΜΕΙΤ	610.000	516.949		93.051
145	21	1 97 ΑΝΗ 20	ΔΙΑΜΑΝΤΕΙ ΕΡΧΗΜΕΙΤ	220.000	184.441		33.559
146	22	1 97 ΑΝΗ 21	ΔΙΑΜΑΝΤΕΙ ΕΡΧΗΜΕΙΤ	280.000	237.288		42.712
147	24	1 97 ΑΝΗ 22-23	ΔΙΑΜΑΝΤΕΙ ΕΡΧΗΜΕΙΤ	470.000	398.305		71.695
148	25	1 97 ΑΝΗ 24	ΔΙΑΜΑΝΤΕΙ ΕΡΧΗΜΕΙΤ	180.000	152.542		27.458
149	27	1 97 ΤΟΑ 3	ΜΕΤΣΟΣ ΚΥΡΙΑΚΟΣ & ΕΙ	2620.000		2220.339	399.661
150	28	1 97 ΑΝΗ 25-26	ΔΙΑΜΑΝΤΕΙ ΕΡΧΗΜΕΙΤ	1220.000	1033.898		186.102
151	30	1 97 ΑΝΗ 27	ΔΙΑΜΑΝΤΕΙ ΕΡΧΗΜΕΙΤ	180.000	152.542		27.458
152	31	1 97 ΑΝΗ 28	ΔΙΑΜΑΝΤΕΙ ΕΡΧΗΜΕΙΤ	420.000	355.932		64.068
			ΕΥΝΟΗ ΕΜΠΙΘΕ	17595.000	6872.880		8038.136
			ΤΕΝΙΚΟ ΕΥΝΟΗ	17595.000	6872.880		2683.984

ΙΚΑ ΕΛΕ 220 Β.Υ.Κ.Ε.

ΥΠΟΚΙΜΑ ΠΑΤΡΕΩ

ΕΠΩΝΥΜΙΑ ΔΙΑΜΑΝΤΟΠΟΥΛΟΣ ΠΑΝΑΓΙΣΤΗΣ

ΥΠΟΚΙΜΑ ΤΟΜ. Α/Α

101 03 ΑΟ1 02

018731*3

Μισθ. Περίοδος ΙΑΝΟΥΑΡΙΟΣ

01/97*8

Α.Μ. ΕΠΙΦΟΔΟΤΗ

ΣΥΜΠΛΗΡΩΜΑΤΙΚΗ ΚΑΤΑΒΟΛΗ

ΚΛΑΔΟΣ ΑΣΦΑΛΙΣΗΣ

ΑΕΙΑ ΕΙΣΦΟΡΩΝ

Μικτά

Σύνταξης

Ασθενείας

Βαρέ-Μικτά

Βαρέ-Σύνταξης

Μετρητοίς

Μικτά-Βαρέ Οφυγίων

Σ Υ Ν Ο Λ Ο Κ Α Τ Α Β Η Θ Ε Ν Τ Ω Ν

Καταβλήθηκαν δόσεις

Η ΤΡΑΠΕΖΑ

Ο ΕΠΙΦΟΔΟΤΗΣ

ΙΚΑ Β.Υ.Κ.Ε.

ΥΠΟΚΙΜΑ ΠΑΤΡΕΩ

ΕΠΩΝΥΜΙΑ ΔΙΑΜΑΝΤΟΠΟΥΛΟΣ ΠΑΝΑΓΙΣΤΗΣ

ΥΠΟΚΙΜΑ ΤΟΜ. Α/Α

101 03 ΑΟ1 01

018731*3

Μισθ. Περίοδος ΙΑΝΟΥΑΡΙΟΣ

01/97*8

Α.Μ. ΕΠΙΦΟΔΟΤΗ

ΠΡΩΤΗ ΚΑΤΑΒΟΛΗ

ΥΠΕΥΘΥΝΗ ΔΗΛΩΣΗ

Γνωρίζοντας τις συνέπειες που προβάλλει ο νόμος για ψευδή δήλωση, δηλώνω υπεύθυνα ότι οι υποχρεώσεις μου από εισφορές ΙΚΑ για την παροχή μισθολογική περίοδο ανέρχονται στο ποσό των δόσεων 2.253,08

ΚΛΑΔΟΣ ΑΣΦΑΛΙΣΗΣ

ΑΕΙΑ ΕΙΣΦΟΡΩΝ

Μικτά

Σύνταξης

Ασθενείας

Βαρέ-Μικτά

Βαρέ-Σύνταξης

Μετρητοίς

Μικτά-Βαρέ Οφυγίων

Σ Υ Ν Ο Λ Ο Κ Α Τ Α Β Η Θ Ε Ν Τ Ω Ν

Υ Π Ο Λ Ο Ι Π Ο Ε Ι Σ Φ Ο Ρ Ω Ν

Καταβλήθηκαν δόσεις

Διακρίνω είναι μετέπειτα ημερομηνία 22/5/98

Η ΤΡΑΠΕΖΑ

Ο ΔΗΛΩΝ ΕΠΙΦΟΔΟΤΗΣ

2.1.2 ΟΙΚΟΝΟΜΙΚΑ ΓΕΓΟΝΟΤΑ ΜΗΝΟΣ ΦΕΒΡΟΥΑΡΙΟΥ

- 1-2-1997:** Πώληση λιανικά με Φ.Π.Α. 18% δυο κουζίνες προς 180000 δραχμές, δυο τηλεοράσεις προς 220000 δραχμές και ένα στερεοφωνικό συγκρότημα προς 440000 δραχμές συνολικής αξίας 1220000 δραχμές. Εισπράττει 740000 δραχμές μετρητά και δέχεται δυο γραμμάτια των 250000 δραχμών λήξης 1-3-97 και 1-4-97. ΑΛΠ 29 - 30
- 1-2-1997:** Πληρωμή για το ενοίκιο του μηνός Φεβρουαρίου 300000 δραχμές. Απόδειξη ενοικίου Νο2
- 3-2-1997:** Πώληση λιανικά με Φ.Π.Α. 18% ένα ψυγείο προς 230000 δραχμές με μετρητά. ΑΛΠ 31
- 4-2-1997:** Πώληση λιανικά με Φ.Π.Α. 18% μια κουζίνα προς 180000 δραχμές, δυο πλυντήρια προς 200000 δραχμές, μια τηλεόραση προς 220000 δραχμές, δυο VIDEO προς 90000 δραχμές και ένα Η/Υ προς 450000 δραχμές συνολικής αξίας 1340000 δραχμές. Εισπράττει 540000 δραχμές μετρητά και δέχεται τέσσερα γραμμάτια των 200000 δραχμών λήξης 4-3-1997, 4-4-1997, 4-5-1997 και 4-6-1997. ΑΛΠ 32 - 34
- 4-2-1997:** Αγορά από τον έμπορο Ελευθερίου Ελευθέριο 4 κουζίνες προς 190000 δραχμές συνολικής αξίας 760000 δραχμές με μετρητά. ΤΔΑ 199 Φ.Π.Α. 18%
- 5-2-1997:** Πώληση λιανικά με Φ.Π.Α. 18% ένα στερεοφωνικό συγκρότημα προς 420000 δραχμές με μετρητά. ΑΛΠ 35
- 6-2-1997 :** Αγορά από τον Σωτηρίου Παναγιώτη τα εξής εμπορεύματα: 9 κουζίνες προς 190000 δραχμές, 10 πλυντήρια προς 180000 δραχμές, 10 τηλεοράσεις προς 200000 δραχμές και 6 Η/Υ προς 400000 δραχμές συνολικής αξίας 7910000 δραχμές. Πληρώνει 2910000 δραχμές μετρητά, δίνει δυο επιταγές των 2000000 δραχμών λήξης 17-3-1997 και 17-4-1997 και υπογράφει δυο γραμμάτια των 500000 δραχμών που λήγουν στις 31-3-1997 και 30-4-1997. ΤΔΑ 2812 Φ.Π.Α. 18%
- 7-2-1997:** Πώληση λιανικά με Φ.Π.Α. 18% μια τηλεόραση προς 210000 δραχμές και ένα στερεοφωνικό συγκρότημα προς 430000 δραχμές με μετρητά. ΑΛΠ 36
- 8-2-1997:** Πώληση χονδρικά με Φ.Π.Α. 18% στην Αργυρίου Μαργαρίτα τα εξής εμπορεύματα: επτά κουζίνες προς 180000 δραχμές, πέντε ψυγεία προς 260000 δραχμές, τρία πλυντήρια προς 210000 δραχμές, οκτώ τηλεοράσεις προς 220000 δραχμές, δυο VIDEO προς 85000 δραχμές, τέσσερα στερεοφωνικά συγκροτήματα προς 420000 δραχμές και δυο Η/Υ προς 440000 δραχμές συνολικής αξίας 7680000 δραχμές. Εισπράττει 3680000 δραχμές και παίρνει δυο επιταγές των 2000000

δραχμών λήξης 18-3-1997 και 18-4-1997. ΤΔΑ 4

- 10-2-1997:** Πώληση λιανικά με Φ.Π.Α. 18% μια κουζίνα προς 180000 δραχμές και μια τηλεόραση προς 220000 δραχμές με μετρητά. ΑΛΠ 37
- 11-2-1997:** Αγορά από τον προμηθευτή Παπαδόπουλο Γεώργιο 5 ψυγεία προς 250000 δραχμές συνολικής αξίας 1250000 δραχμές με μετρητά. ΤΔΑ 171 Φ.Π.Α. 185
- 11-2-1997:** Πληρωμή για μεταφορικά της πιο πάνω αγοράς στον Παχή Στέφανο 10000 δραχμές με Φ.Π.Α. 18%. Φορτωτική 5149
- 13-2-1997:** Πώληση λιανικά με Φ.Π.Α. 18% μια κουζίνα προς 180000 δραχμές, ένα ψυγείο προς 230000 δραχμές, μια τηλεόραση προς 200000 δραχμές και ένα VIDEO προς 90000 δραχμές συνολικής αξίας 700000 δραχμές. Εισπράττει 400000 δραχμές μετρητά και δέχεται δυο γραμμάτια των 150000 δραχμών λήξης 13-3-97 και 13-4-97. ΑΛΠ 38
- 14-2-1997:** Πώληση λιανικά με Φ.Π.Α. 18% δυο κουζίνες προς 180000 δραχμές, ένα ψυγείο προς 230000 δραχμές, δυο τηλεοράσεις προς 215000 δραχμές και ένα VIDEO προς 90000 δραχμές συνολικής αξίας 1110000 δραχμές. Εισπράττει 610000 δραχμές μετρητά και παίρνει δυο γραμμάτια των 250000 δραχμών λήξης το κάθε ένα 31-3-97 και 30-4-1997. ΑΛΠ 39- 40
- 19-2-1997:** Πώληση λιανικά με Φ.Π.Α. 18 % μια κουζίνα προς 200000 δραχμές, ένα ψυγείο προς 270000 δραχμές, δυο πλυντήρια προς 200000 δραχμές και ένα στερεοφωνικό συγκρότημα προς 440000 δραχμές συνολικής αξίας 1310000 δραχμές. Εισπράττει 910000 δραχμές μετρητά και δέχεται δυο γραμμάτια των 200000 δραχμών λήξης 19-3-97 και 1-4-97. ΑΛΠ 41- 43
- 20-2-1997:** Πληρωμή για καύσιμα του φορτηγού στον Βουκελάτο Κων/νο 20000 δραχμές με Φ.Π.Α. 18%. ΤΔΑ 13420
- 21-2-1197:** Αγορά από τον προμηθευτή Σωτηρίου Παναγιώτη τα εξής εμπορεύματα: 2 κουζίνες προς 190000 δραχμές και 5 ψυγεία προς 250000 δραχμές συνολικής αξίας 1630000 δραχμές με μετρητά. ΤΔΑ 3005 Φ.Π.Α. 18%
- 21-2-1997:** Πώληση λιανικά με Φ.Π.Α. 18% ένα ψυγείο προς 230000 δραχμές και μια τηλεόραση προς 200000 δραχμές με μετρητά. ΑΛΠ 44
- 22-2-1997:** Πώληση λιανικά με Φ.Π.Α. 18% μια κουζίνα προς 200000 δραχμές, ένα πλυντήριο προς 200000 δραχμές, ένα VIDEO προς 90000 δραχμές και ένα Η/Υ προς 450000 δραχμές συνολικής αξίας 940000 δραχμές. Εισπράττει 540000 δραχμές μετρητά και δέχεται δυο γραμμάτια των 200000 δραχμών λήξης 22-3-97 και 22-4-97. ΑΛΠ 45

- 25-2-1997:** Αγορά από τον προμηθευτή Σωτηρίου Παναγιώτη 4 Η/Υ προς 400000 δραχμές με μετρητά. ΤΔΑ 3132 Φ.Π.Α. 18%
- 26-2-1997:** Πώληση λιανικά με Φ.Π.Α. 18% ένα ψυγείο προς 270000 δραχμές, ένα πλυντήριο προς 200000 δραχμές, μια τηλεόραση προς 220000 δραχμές και ένα VIDEO προς 90000 δραχμές συνολικής αξίας 780000 δραχμές. Εισπράττει 480000 δραχμές μετρητά και δέχεται δυο γραμμάτια των 150000 δραχμών τα οποία λήγουν στις 26-3-1997 και στις 26-4-1997. ΑΛΠ 46
- 27-2-1997:** Πώληση λιανικά με Φ.Π.Α. 18% μια κουζίνα προς 200000 δραχμές, ένα πλυντήριο προς 200000 δραχμές, μια τηλεόραση προς 200000 δραχμές και ένα Η/Υ προς 430000 δραχμές συνολικής αξίας 1230000 δραχμές με μετρητά. ΑΛΠ 47 - 49
- 27-2-1997:** Αγορά από τον προμηθευτή Ελευθερίου Ελευθέριο τα εξής εμπορεύματα: 5 κουζίνες προς 160000 δραχμές, 4 ψυγεία προς 200000 δραχμές, 2 πλυντήρια προς 190000 δραχμές και 8 τηλεοράσεις προς 180000 δραχμές συνολικής αξίας 3420000 δραχμές. Πληρώνει 1720000 δραχμές μετρητά και δίνει και μια επιταγή 1.720.000 δραχμών λήξης 18 - 4 -1997. ΤΔΑ 209 Φ.Π.Α. 18%
- 28-2-1997:** Πληρωμή για τις λογιστικές εργασίες του μηνός Φεβρουαρίου στον λογιστή Παύλου Κων/νο 29500 δραχμές με Φ.Π.Α. 18 %. Παρακρατείται φόρος 15%.ΑΠΥ 240

A.A.	ΗΜΕΡ/ΝΙΑ	ΠΑΡΑΤΑΚΤΙΚΟ	ΑΠΙΘΛΩΣΙΑ	ΣΥΝΘ. ΑΞΙΑ	ΔΙΑΝΙΚΗ	18% ΧΩΝΔ/ΚΗ	18%	Φ.Π.Α.
					ΕΜΠ/ΤΩΝ	ΕΜΠ/ΤΩΝ		
163	1	2 97 ΑΝΗ 29-30	ΕΚ ΜΕΤΑΡΡΑΦ	17595.000	6872.886	8038.136	2683.984	
164	3	2 97 ΑΝΗ 31	ΔΙΑΝΙΚΗ ΠΡΑΧΕΙΤ	1220.000	1033.898		186.102	
165	4	2 97 ΑΝΗ 32-34	ΔΙΑΝΙΚΗ ΠΡΑΧΕΙΤ	236.000	194.915		35.085	
166	5	2 97 ΑΝΗ 35	ΔΙΑΝΙΚΗ ΠΡΑΧΕΙΤ	1340.000	1135.593		204.407	
167	7	2 97 ΑΝΗ 36	ΔΙΑΝΙΚΗ ΠΡΑΧΕΙΤ	420.000	355.932		64.068	
168	8	2 97 ΑΝΗ 37	ΔΙΑΝΙΚΗ ΠΡΑΧΕΙΤ	640.000	542.373		97.627	
169	10	2 97 ΑΝΗ 38	ΑΡΤΥΡΙΟΥ ΠΑΡΤΑΡΙΑ	7680.000		6508.475	1171.525	
170	13	2 97 ΑΝΗ 39-40	ΔΙΑΝΙΚΗ ΠΡΑΧΕΙΤ	400.000	338.983		61.017	
171	14	2 97 ΑΝΗ 41-43	ΔΙΑΝΙΚΗ ΠΡΑΧΕΙΤ	700.000	593.220		106.780	
172	19	2 97 ΑΝΗ 44	ΔΙΑΝΙΚΗ ΠΡΑΧΕΙΤ	1110.000	940.678		169.322	
173	21	2 97 ΑΝΗ 45	ΔΙΑΝΙΚΗ ΠΡΑΧΕΙΤ	1310.000	1110.169		199.831	
174	22	2 97 ΑΝΗ 46	ΔΙΑΝΙΚΗ ΠΡΑΧΕΙΤ	430.000	364.407		65.593	
175	26	2 97 ΑΝΗ 47	ΔΙΑΝΙΚΗ ΠΡΑΧΕΙΤ	940.000	796.610		143.390	
176	27	2 97 ΑΝΗ 48-49	ΔΙΑΝΙΚΗ ΠΡΑΧΕΙΤ	780.000	661.017		118.983	
			ΔΙΑΝΙΚΗ ΠΡΑΧΕΙΤ	1230.000	1042.373		187.627	

ΣΥΝΘΛΟ ΕΣΛΩΔΕ 18430.000 9110.168 6508.475 2811.357
 ΣΕΝΙΚΟ ΣΥΝΘΛΟ 36025.000 15983.048 14346.611 5495.341

Α.Α.	ΧΡΗΣΗ/ΜΙΑ	ΠΡΑΞΗ/ΤΙΤΛΟΣ	ΑΙΤΙΟΛΟΓΙΑ	ΛΥΜΟΝ, ΑΕΙΑ	ΑΤΟΡΕΙ 18%	ΑΤΟΡΕΙ ΕΝΔ/ΤΩΝ 18%	ΑΝΟΡΕΤΗ ΕΓ	ΑΝΟΡΕΤΗ Η/	ΑΝΟΡΕΤΗ ΚΑ	ΑΝΟΡΕΤΗ ΚΑ	ΑΝΟΡΕΤΗ ΚΑ	ΑΝΟΡΕΤΗ ΚΑ	ΑΝΟΡΕΤΗ ΚΑ	ΑΝΟΡΕΤΗ ΚΑ	ΑΝΟΡΕΤΗ ΚΑ	ΑΝΟΡΕΤΗ ΚΑ	ΑΝΟΡΕΤΗ ΚΑ	ΑΝΟΡΕΤΗ ΚΑ	ΑΝΟΡΕΤΗ ΚΑ	ΑΝΟΡΕΤΗ ΚΑ
					ΠΑΤΙΩΝ	ΕΝΔ/ΤΩΝ 18%	Υ	ΙΜΑΤΙΣΤΙΚΟΥ ΠΗΛΟΥ	ΝΕ ΕΚΠΙΣΤΗ	ΜΙΣΘΟΛΟΓΙΑ ΕΠΙ-ΕΙΣ/ΠΕ	ΕΠΙ-ΕΙΣ/ΠΕ	ΧΡΗΤΗ	Α.Τ.Α.							
154	1	2 97	ΑΝΟΡΕΤΗ Νο2	ΕΚ ΜΕΤΑΦΡΑΣΤ	50961.700	6565.000	35508.474	0	0	0	860.171	0	0	300.000	7728.055					
156	4	2 97	ΤΟΔ 199	ΕΝΕΡΓΕΙΑ ΕΝΕΡΓ. &	300.000		644.068	0	0	0		300.000	115.932							
153	6	2 97	ΤΟΔ 2012	ΙΣΤΗΡΙΑΣ ΜΑΝΔΙΣΤΗ	7910.000		6703.390	0	0	0			1206.610							
159	11	2 97	ΤΟΔ 171	ΠΑΡΑΔΟΣΕΥΑΝΤΕΣ	1250.000		1059.322	0	0	0			190.678							
160	11	2 97	ΦΟΡΤ. 5149	ΝΑΥΣΤ. & ΙΑ Ο.Ε.	10.000			0	0	0	8.475		1.525							
155	20	2 97	ΤΟΔ 13420	ΒΟΥΚΕΝΑΤΟΙ Κ. & ΙΙΑ	20.000			0	0	0	16.945		3.051							
161	21	2 97	ΤΟΔ 3005	ΙΣΤΗΡΙΑΣ ΜΑΝΔΙΣΤΗ	1630.000		1381.356	0	0	0			248.644							
162	25	2 97	ΤΟΔ 3132	ΙΣΤΗΡΙΑΣ ΜΑΝΔΙΣΤΗ	1600.000		1355.932	0	0	0			244.068							
156	27	2 97	ΤΟΔ 209	ΕΝΕΡΓΕΙΑ ΕΝΕΡΓ. &	3420.000		2898.305	0	0	0			521.695							
157	28	2 97	ΑΥΤ 240	ΠΑΥΛΟΥ ΚΑΝ/ΝΟΕ	29.500			0	0	0	25.000		4.500							
				ΕΥΛΟΓΕΣ ΕΝΔΙΑΣ	16929.500	0	14042.373	0	0	0	50.424	0	0	300.000	2538.703					
				ΤΕΛΙΚΟ ΛΥΜΟΝ	67891.200	6565.000	49550.847	0	0	0	910.595	0	0	600.000	10264.758					

ΙΚΑ. ΕΜΕ 290 B.Y.K.E.
 ΥΠΟΚΙΜΑ ΠΑΤΡΩΝ 101 03 Α01 08

ΕΠΩΝΥΜΙΑ ΔΙΑΜΑΥΤΙΟΝΟΥΣ ΓΡΑΥΑΓΙΩΤΗΣ

Μισθ. Περίοδος ΦΕΒΡΟΥΑΡΙΟΣ 02/97* ΜΗΝΑΣ: ΕΤΟΣ 018731*3
 Α.Μ. ΕΠΙΛΟΓΗ

ΣΥΜΠΛΗΡΩΜΑΤΙΚΗ ΚΑΤΑΒΟΛΗ

ΚΛΑΔΟΣ ΑΣΦΑΛΙΣΗΣ

ΑΕΙΑ ΕΙΣΦΟΡΩΝ

Μικτά	1.										
Σύνταξης	2.										
Ασβευίας	3.										
Βασία-Μικτά	4.										
Βασία-Σύνταξης	5.										
Μετρητοίς	6.										
Μικτά-Βασία Ορυχείων	7.										

Σ Υ Ν Ο Λ Ο ΚΑΤΑΒΛΗΘΕΝΤΩΝ

Καταβλήθηκαν όρουχτες											
-----------------------	--	--	--	--	--	--	--	--	--	--	--

Η ΤΡΑΠΕΖΑ

Ο ΕΠΙΛΟΓΗΣ

ΙΚΑ. B.Y.K.E.
 ΥΠΟΚΙΜΑ ΠΑΤΡΩΝ 101 03 Α01 01

ΕΠΩΝΥΜΙΑ ΔΙΑΜΑΥΤΙΟΝΟΥΣ ΔΑΥΑΓΙΩΤΗΣ

Μισθ. Περίοδος ΦΕΒΡΟΥΑΡΙΟΣ 02/97* ΜΗΝΑΣ: ΕΤΟΣ 018731*3
 Α.Μ. ΕΠΙΛΟΓΗ

ΠΡΩΤΗ ΚΑΤΑΒΟΛΗ

ΥΠΕΥΘΥΝΗ ΔΗΛΩΣΗ

Γνωρίζοντας τις συνέπειες που προβάλλει ο νόμος για ψευδή δήλωση, δηλώνω υπεύθυνα ότι οι υποχρεώσεις μου από εισφορές ΙΚΑ για την ποσοστά μισθοδογική περίοδο ανέρχονται στο ποσό των όρουχτων

--	--	--	--	--	--	--	--	--	--	--	--

ΚΛΑΔΟΣ ΑΣΦΑΛΙΣΗΣ

ΑΕΙΑ ΕΙΣΦΟΡΩΝ

Μικτά	1.										
Σύνταξης	2.										
Ασβευίας	3.										
Βασία-Μικτά	4.										
Βασία-Σύνταξης	5.										
Μετρητοίς	6.										
Μικτά-Βασία Ορυχείων	7.										

Σ Υ Ν Ο Λ Ο ΚΑΤΑΒΛΗΘΕΝΤΩΝ

Καταβλήθηκαν όρουχτες											
-----------------------	--	--	--	--	--	--	--	--	--	--	--

ΥΠΟΛΟΙΠΟ ΕΙΣΦΟΡΩΝ

Καταβλήθηκαν όρουχτες											
-----------------------	--	--	--	--	--	--	--	--	--	--	--

Αιολογία Είσοδ μέτρε πηλαιοίς
 Τραπεζοίς αει σφαιρής

Η ΤΡΑΠΕΖΑ

Ο ΔΗΛΩΝ ΕΠΙΛΟΓΗΣ

ΠΕΡΙΟΔΙΚΗ ΔΗΛΩΣΗ Φ.Π.Α.

ΑΡΙΘΜΟΣ ΔΗΛΩΣΗΣ: [] ΑΡΙΘΜΟΣ: [] ΕΤΟΣ: []
 ΗΜΕΡΟΜΗΝΙΑ ΥΠΟΒΟΛΗΣ ΔΗΛΩΣΗΣ: []
 ΗΜΕΡΟΜΗΝΙΑ ΕΣΠΡΑΞΗΣ Η ΠΑΡΑΛΑΒΗΣ: []

Υποβάλλεται σε τρία αντίτυπα

Α. ΠΑΤΡΩΝ

ΕΤΟΣ 1997

ΦΟΡΟΛΟΓΙΚΗ ΠΕΡΙΟΔΟΣ (Διαγραμμίστε με Χ)

1	2	3	4	5	6	7	8	9	10	11	12
X											

ΜΗΝΑΣ ΕΝΔΟΧ ΣΥΝΑΛΛΑΓΩΝ

Ημερολογιακή περίοδος

01 01 97 έως 28 02 97

ΜΗΝΑΣ (Γ κατηγορ. βιβλία ή Β' κατηγορ. με ενδοχ. συν/γές) ΔΙΜΗΝΟ (Β' κατηγορ. βιβλία χωρίς ενδοχ. συν/γές)

ΕΚΤΑΚΤΗ ΔΗΛΩΣΗ (Διαγραμμίστε με Χ)

ΤΡΟΠΟΠΟΙΗΤΗ	ΑΝΑΚΑΤΗΓΚΗ	ΜΕ ΕΠΙΦΥΛΑΞΗ	ΛΗΠΤΗΣ ΑΠΑΛΛΟΓΗΣ	ΚΑΙΝΟΥΡΓ. ΜΕΤ. ΜΕΣΟ	ΟΡΙΣΤ. Ή ΑΠΑΛΛΟΓΗΣ	ΕΝΔ. Ή ΑΠΛ. ΑΝΕΠΙΧ. ΑΠΛΑΝΟΜΕΝΟ	ΥΠΟΒΟΛΗ ΕΙΣΡΟΦΗΣ ΚΑΠ	ΕΞΟΦΛ. ΑΠΟ ΒΟΡ. ΑΠΟΘ.	ΑΛΛΗ ΑΙΤΙΑ
1	2		1	2	3	4	5	6	7

Αν η δήλωση είναι έκτακτη, οι κωδ. 006, 007, 008 δεν συμπληρώνονται. Στην περίπτωση 012-4 συμπληρώνονται οι κωδ. 006 και 008.

Συμπληρώνεται ΜΟΝΟ από τους μη υποχρεούμενους ή απαλλεμένους ή αγρότες ειδικά.

013 ΕΙΔ ΚΩΔ

Α. ΠΙΝΑΚΑΣ ΜΕ ΤΑ ΣΤΟΙΧΕΙΑ ΤΟΥ ΥΠΟΧΡΕΟΥ ΣΤΟ ΦΟΡΟ

101	ΕΠΩΝΥΜΟ Η ΕΠΩΝΥΜΙΑ	ΔΙΑΜΑΝΤΟΠΟΥΛΟΣ							
102	ΟΝΟΜΑ ΠΑΤΕΡΑ	103	ΟΝΟΜΑ ΠΑΤΕΡΑ Η ΣΥΖΥΓΟΥ	104	ΤΙΤΛΟΣ				
105	ΚΑΤΗΓ. ΟΔΟΥ, ΑΡΙΘΜΟΣ Η ΤΟΠΟΘΕΣΙΑ - ΧΩΡΙΟ	106	ΔΗΜΟΣ Η ΚΟΙΝΟΤΗΤΑ	107	ΤΑΚΤΙΚΟΣ ΤΗΛΕΦΩΝΟ				
	A. Φ. Μ.		ΤΑΥΤΟΤΗΤΑ	114	Ημερομηνία οριστικής παύσης εργασιών				
	2 5 4 1 8 5 5 2	112	ΕΙΔΟΣ	113	ΑΡΙΘΜΟΣ				
			1	113	2 5 4 1 8 5 5 2				
	ΚΑΤΗΓΟΡΙΑ ΒΙΒΛΙΩΝ Κ.Β.Σ.	116	Β	Γ	ΑΒ	ΑΓ	1	117	ΑΡ ΦΑΚΕΛΛΟΥ Α Ε

Β. ΠΙΝΑΚΑΣ διακανονισμού επί μετάταξης στο κανονικό καθεστώς με βιβλία Β κατηγορ. ΚΒΣ (άρθρο 32 και 10 περ. α υποπερ. αμ ν.1642/86)

Προσληπτικά	Τεκμαρτά	Σύνολο ακαθάριστων εσόδων από την αρχή της διαχειρ. περιόδου	Ακαθάρ. εσοδα που φορολογηθηκαν κατά τις προηγούμενες φορολογ. περιόδους	Τεκμαρτα ακαθ. εσοδα προηγ. διαχειρ. περιόδου	Φορολογητέα ακαθ. εσοδα της φορολογικής περιόδου	Πραγματικά ακαθ. εσοδα της φορολ. γικής περιόδου	Διαφορά εσόδων (6) - (5)	Συντελεστής ΦΠΑ %	ΦΟΡΟΣ για έκπτωση για καταβολή
201	1	2	3	4	5	6	7	8	9
202									
203									
204									
205									
206									
207	ΣΥΝΟΛΑ								

Γ. ΠΙΝΑΚΑΣ απεικόνισης των 'πακέτων' που πραγματοποιούν τα πρακτορεία ταξιδιών (άρθρ. 35 ν. 1642/86)

Είδος ταξιδιωτικών πακέτων	Σύνολο ακαθάριστων εσόδων με φόρο	Σύνολο κόστους με φόρο	Σύνολο κόστους από Ευρ. Ένωση και Ελλάδα	Σύνολο κόστους από χώρες εκτός Ευρ. Ένωσης	Συνολική μεικτή αμοιβή (1) - (2)	Μεικτή αμοιβή υπαγομένη σε ΦΠΑ (5) = ποσοστό προσ. στο κόσ. μεικτ. αμοιβ. του	Φορολ. αξία υπαγομένη σε ΦΠΑ (6) = (1) - αμοιβ. ΦΠΑ	Αναλογίων ΦΠΑ (7) = π/100 της ΦΠΑ	Αμοιβή απαλλασσομ. ΦΠΑ (5) x ποσοστό καθε μ. πακέτου
251	Σε χώρες Ευρωπ. Ένωσης & Ελλάδα	(1)	(2)	(3)	(4)	(5)	(6)	(7)	(8)
252	Σε χώρες εκτός Ευρωπ. Ένωσης				(4)-(2)				(8)-(5)
253	Μεικτά εντός & εκτός Ευρ. Ένωσης								
257	ΣΥΝΟΛΑ								

ΓΕΝΙΚΕΣ ΟΔΗΓΙΕΣ

Α. Στην περιοδική δήλωση αναγράφονται (1) Η αριθμός ΔΟΥ και η ΔΟΥ ή τα Γραφεία υποβολής της δήλωσης (2) Αν η δήλωση δεν είναι έκτακτη, στον κωδ. 006 τα εσόδ. της φ.π.α. περιόδου (3) 1996 στον κωδ. 007 ημερολογιακή ή φορολογική περίοδος που ανέρχεται η περιοδική δήλωση (4) 01 07 96 έως 31 08 96 και στον κωδ. 008 διαγράφεται ο μήνας ή το δίμηνο της φορολ. περιόδου μέσα στο έτος (π.χ. Διμήνιο 4). Αν η δήλωση είναι έκτακτη οι κωδ. αυτοί δεν συμπληρώνονται. Τα πρώτα της παραρ. 6 του άρθρου 31 που ενεργούν ενδοκανονικές συλλογές, δηλαδή οι υποχρεούμενοι που έχουν πράξεις ζωής, δικαίωμα εκπτώσης του φόρου των εισοδημάτων τους, τα νομικά πρόσωπα μη υποχρεούμενα στο φόρο και οι αγρότες του ειδικού καθεστώτος του άρθρου 33 συμπληρώνουν μόνο τους κωδ. 006 και 009 (μήνας ενδοχ. συναλλαγών). (3) Διαγράφονται κατά περίπτωση οι κωδ. 010-1 αν είναι τραπεζοκλήση, 010-2 αν είναι ασφαλιστική, 011 αν είναι με επιστροφή (4). Αν η δήλωση είναι έκτακτη διαγράφονται κατά περίπτωση 1. Αν προκειται για λήψη αγαθών ή υπηρεσιών που είναι ιδιωτικής ή προσωπικής της παραρ. 6 του άρθρου 31. 2. Αν η δήλωση απεικονίζεται από πρόσωπο που καθίσταται υποχρεωμένο λόγω μεταρρύθμισης παραρ. 6 του άρθρου 31. 3. Αν η δήλωση υποβάλλεται για οριστικοποίηση απαλλαγής, σύμφωνα με σχετικές υπουργικές αποφασίες, όπως στον κωδ. 013 αναφέρεται το είδος της απαλλαγής, το είδος και ο αριθμ. πρωτοκόλλου της υπηρετικής αίτησης απαλλαγής. 4. Αν η δήλωση υποβάλλεται για να δηλωθούν οι ενδοχ. συν/γές των προηγούμενων της παρ. 6 του άρθρου 31. 5. Αν υποβάλλεται λόγω καθυστέρησης ελαφύνσης ή ενδοχ. παραρ. 6 του άρθρου 31. 6. Αν υποβάλλεται για να δηλωθούν οι ενδοχ. συν/γές από φορολ. υποχρεωμένο από φορολ. υποχρεωμένο με δικαστική εκτέλεση του φόρου (3) Στην πίνακα Α τα αμοιβ. έσοδα τα οποία του υποχρεωμένου από φορολ. υποχρεωμένου αναγράφονται η ΑΦΜ, τα εσ. ή, αν προκειται για 2 άτομα, η νομικά πρόσωπα μη υποχρεωμένα που στερείται ΑΦΜ Η κατηγορία βιβλίων διαγράφεται στον κωδ. 116. Η περίπτωση 1. με υποχώρηση σε τριπλή βιβλίων αφορά την υποβολή μόνο έκτακτης δήλωσης ή την υποβολή δήλωσης στη δημόσια υπηρεσία. (8) Οι υπόλοιποι μήνες συμπληρώνονται σύμφωνα με τις αναλυτικές οδηγίες που θα δοθούν.

Β. Εξαιτείται από την παρ. 6 του άρθρου 31 συμπληρώνονται 1) στον πίνακα Δ, τους κωδ. 341, 342 και 343 και τις μεν ενδοχ. αναλυτικά κατά συντελεστή της αξ. ή, στους κωδ. 301-306, τους αντίστοιχους φόρους στους κωδ. 331-336 και τα συνολ. στους κωδ. 307, 337 αντίστοιχα, τις δε ενδοχ. παραρ. 6 του άρθρου 31, 2) στον πίνακα Ε, τους κωδ. 501, 502, 503, 511, 512 και 513.

Γ. Εξαιτείται από λήπτες απαλλασσομένων συμπληρώνονται 1) Στον πίνακα 3, τον κωδ. 344 και αναλυτικά κατά συντελεστή της αξ. ή, στους κωδ. 301-306, τους αντίστοιχους φόρους στους κωδ. 331-336 και τα συνολ. στους κωδ. 307, 337 αντίστοιχα. 2) Στον πίνακα Ε, τους κωδ. 501, 503, 511, 512 και 513.

Δ. Η περιοδική και η έκτακτη δήλωση υποβάλλεται, ως και η περιστασιακή αντίτυπα, από τα οποία το ένα ή περισσότερα επιστρέφεται στο φορολογούμενο υπογεγραμμένο από τον πληρωθέντα και εφόσον υπάρχει ποσό για καταβολή και από τον Ταμ. Φελλάτων του εφοπλιστικού αντιτύπου της περιοδικής συμπληρωμένη με την εκκαθαριστική δήλωση.

Δ. ΠΙΝΑΚΑΣ ΕΚΡΟΩΝ - ΕΙΣΡΟΩΝ (χωρίς εμπιροεχόμενο ΦΠΑ) μετά την αφαίρεση (κατά συντελεστή) των επιστροφών - εκπτώσεων

α	ΕΚΡΟΕΙ φορολογητέες (πωλήσεις αγαθών, παρ. υπηρεσιών κτλ.) ΕΝΔΟΣ. ΑΠΟΚΤ. & ΠΡΑΣ. ΛΗΠΤΗ	Συντε-λεστής ΦΠΑ %	ΦΟΡΟΣ ΕΚΡΟΩΝ που αναλογεί
301	I. ΕΚΡΟΕΙ στη λοιπή Ελλάδα εκτός από το νησί Αγαίου	8	331
302	II. ΕΚΡΟΕΙ ΑΠΟΚΤΗΘΕΙΣ ΑΠΡΑΞΕΙΣ ΛΗΠΤΗ σε λοιπή Ελλάδα εκτός από το νησί Αγαίου	4	332
303		18	333 5.455.339
304	III. ΕΚΡΟΕΙ στο νησί Αγαίου & στο λοιπό ΕΛΛΑΔΑ προς το νησί Αγαίου ΕΝΔΟΣ. ΑΠΟΚΤΗΘΕΙΣ & ΠΡΑΞΕΙΣ ΛΗΠΤΗ στο νησί Αγαίου	6	334
305		3	335
306		13	336
	ΣΥΝΟΛΟ ΦΟΡΟΛΗΤΕΩΝ ΦΟΡΩΝ	ΣΥΝΟΛΟ ΦΟΡΟΥ	337 5.495.339
308	III. ΕΚΡΟΕΙ	Υ	ΕΙΔΙΚΟΙ ΛΟΓΑΡΙΑΣΜΟΙ
309	III. ΕΚΡΟΕΙ		Συνολικές ενδοκοινοτικές αποκτήσεις
310	III. ΕΚΡΟΕΙ		Συνολικές ενδοκοινοτικές παραδόσεις (κωδ. 309-310-311)
311	III. ΕΚΡΟΕΙ		Αβυσσώλια κωδ. 341 - 342
312	III. ΕΚΡΟΕΙ		Πρόστιμα ληπτή ανάλογα & υπηρεσιών
313	III. ΕΚΡΟΕΙ		Ανδρες & γυναικείοι φόροι
314	III. ΕΚΡΟΕΙ		Εσοδα υπ. υπηρεσιών (αποφ. 365 & 366)
315	III. ΕΚΡΟΕΙ		Κόστος με φόρο πώλησης άρθρων 365 & 366
316	III. ΕΚΡΟΕΙ		
317	ΣΥΝΟΛΟ ΕΚΡΟΩΝ		344 30.529.659
318	III. ΕΚΡΟΕΙ		345 5.455.339
319	ΚΥΛΙΑΣ ΕΡΓΑΤΩΝ για ΕΛΛΑΔΑ ΦΠΑ		346 30.529.659
			347

β	ΕΙΣΡΟΕΙ φορολογητέες (αγορές, εισαγωγές, ενδοκ. αποκτ. αγαθών, λήψη υπηρεσιών)	Συντε-λεστής ΦΠΑ %	ΦΟΡΟΣ ΕΙΣΡΟΩΝ που αναλογεί
351	I. ΕΙΣΡΟΕΙ από τη λοιπή Ελλάδα εκτός από το νησί Αγαίου	8	371
352		4	372
353	ΕΙΣΑΓΩΓΕΙΣ στη λοιπή Ελλάδα	18	373 10.100.852
354	II. ΕΝΔΟΣ. ΑΠΟΚΤΗΘΕΙΣ ΚΑΙ ΠΡΑΞΕΙΣ ΛΗΠΤΗ στη λοιπή Ελλάδα εκτός από το νησί Αγαίου	8	374
355		4	375
356		18	376
357	III. ΕΙΣΡΟΕΙ από το νησί Αγαίου και από τη λοιπή Ελλάδα προς το νησί Αγαίου	6	377
358		3	378
359	ΕΙΣΑΓΩΓΕΙΣ στο νησί Αγαίου	13	379
360	IV. ΕΝΔΟΣ. ΑΠΟΚΤΗΘΕΙΣ & ΠΡΑΞΕΙΣ ΛΗΠΤΗ στο νησί Αγαίου	6	380
361		3	381
362		13	382
363	Διαφορές γεν. εσοδα φορολογητέα		ΦΟΡΟΣ ΔΑΠΑΝΩΝ 383 163.905
	ΣΥΝΟΛΟ ΦΟΡΟΛΗΤΕΩΝ ΕΙΣΡΟΩΝ		ΣΥΝΟΛΟ ΦΟΡΟΥ 384 10.264.757
365	Εσοδα υπ. υπηρεσιών (αποφ. 365/90 & 1029/90)		
366	Ανδρες και γυναικείοι φόροι (αποφ. 365/90 & 1029/90)		
367	ΣΥΝΟΛΟ ΕΙΣΡΟΩΝ		57.625.442

Αν από το βιβλίο σας προκύπτει ότι εισπράξατε περισσότερο συνολικό φόρο, γράψτε τη διαφορά στον κωδ. 417.
Αν από το βιβλίο σας προκύπτει ότι πληρώσατε στον προηγουμένη περισσότερο συνολικό φόρο, γράψτε τη διαφορά στον κωδ. 403, ενώ αν πληρώσατε λιγότερο, γράψτε τη διαφορά στον κωδ. 417.

δ ΠΡΟΣΤΙΘΕΜΕΝΑ ΠΟΣΑ ΣΤΟ ΣΥΝΟΛΟ ΤΟΥ ΦΟΡΟΥ ΕΙΣΡΟΩΝ		
ΦΠΑ που πληρωθείς με έκπτωση ή άλλως	Προστίθεται υπολόγιστο (αποφ. 365 & 366)	Άλλα προστιθέμενα ποσά
401	402	403

ε ΑΦΑΙΡΟΥΜΕΝΑ ΠΟΣΑ ΑΠΟ ΤΟ ΣΥΝΟΛΟ ΤΟΥ ΦΟΡΟΥ ΕΙΣΡΟΩΝ						
Ποσά φόρου εισροών που πρέπει να μειωθούν	Ποσοστό (αποφ. 365)	Μείωση φόρου βάσει άρθρου 24			Φόρος που αφαιρείται	
		Οριστικό προηγ. χρήσης	Προσέτιμο	Πλήρες κατά τομέα		
411	1	2	3	4	413	
412				5	6	7 414
						415
						416
						417

ΣΥΝΟΛΟ ΠΡΟΣΤΙΘΕΜΕΝΩΝ ΠΟΣΩΝ	405	1
ΓΕΝΙΚΟ ΣΥΝΟΛΟ ΦΟΡΟΥ ΕΙΣΡΟΩΝ	406	10.264.758

Στους κωδ. 411-412 γράψτε κατά περίπτωση τα ποσά του φόρου εισροών που πρέπει να μειωθούν. Αν το ποσοστό αυτό είναι οριστικό ή προσωρινό σημειώστε (X) στους κωδ. 411-3 ή 4 αντίστοιχα. Αν αφορά ξεχωριστό τομέα ή γίνεται βάσει ξεχωριστών λογ/σμιών ή για λοιπούς επιχειρησιακούς σημειώστε το πλήθος τους στους κ. 412-5 ή 6 ή 7.

ΣΥΝΟΛΟ ΑΦΑΙΡΟΥΜΕΝΩΝ ΠΟΣΩΝ	419	2
ΥΠΟΛΟΙΠΟ ΦΟΡΟΥ ΕΙΣΡΟΩΝ	420	10.264.756

Ε. ΠΙΝΑΚΑΣ ΕΚΚΑΘΑΡΙΣΗΣ ΤΟΥ ΦΟΡΟΥ (για καταβολή, έκπτωση ή επιστροφή)

ΣΥΝΟΛΟ ΦΟΡΟΥ ΕΚΡΟΩΝ (μεταφορά κωδ. 337)	501	5.495.339
ΥΠΟΛΟΙΠΟ ΦΟΡΟΥ ΕΙΣΡΟΩΝ (μεταφορά κωδ. 420)	502	10.264.756
ΧΡΕΣΤΙΚΟ αλληλ. θύλακος	503	
ΠΙΣΤΩΤΙΚΟ ΥΠΟΛΟΙΠΟ	4.769.417	ΧΡΕΣΤΙΚΟ ΥΠΟΛΟΙΠΟ
ΠΟΣΟ για έκπτωση	505	4.769.417
ΠΟΣΟ για επιστροφή		ΠΡΟΣΑΥΞΗΣΗ % εκπροθέσεως υποβολής
		ΣΥΝΟΛΟ για καταβολή

Σε περίπτωση που η δήλωση παραλαμβάνεται στη ΔΟΥ χειρόγραφα, οπότε, αν υπάρχει ποσό για καταβολή, απαιτείται και ΑΠΟΔΕΙΚΤΙΚΟ ΕΙΣΠΡΑΞΗΣ, συμπληρωστέ ολογράφως το σύνολο για καταβολή.

Ο ΔΗΛΩΝ	Ο ΛΟΓΙΣΤΗΣ	Ο ΠΑΡΑΛΑΒΟΝ	Ο ΤΑΜΙΑΣ
(Υπογραφή Δ.Δ. ή Δ.να)	(Υπογραφή & υπογραφή)	(Υπογραφή & υπογραφή)	(Υπογραφή & υπογραφή)

Αν σημειώσετε ποσά που καταχωρίζεται ένα αρνητικός αριθμός σημειώστε το πρόσημο πλύν (-) πριν απ' αυτό.

2.1.3 ΟΙΚΟΝΟΜΙΚΑ ΓΕΓΟΝΟΤΑ ΜΗΝΟΣ ΜΑΡΤΙΟΥ

- 1-3-1997:** Πληρωμή για το ενοίκιο του μηνός Μαρτίου 300000 δραχμές. Απόδειξη ενοικίου Νο3
- 1-3-1997:** Πώληση λιανικά με Φ.Π.Α. 18% μια τηλεόραση προς 210000 δραχμές και ένα Η/Υ προς 420000 δραχμές με μετρητά. ΑΛΠ 50
- 3-3-1997:** Πώληση λιανικά με Φ.Π.Α. 18% μια κουζίνα προς 200000 δραχμές, δυο πλυντήρια προς 190000 δραχμές και ένα στερεοφωνικό συγκρότημα προς 430000 δραχμές συνολικής αξίας 1010000 δραχμές. Εισπράττει 610000 δραχμές μετρητά και δέχεται δυο γραμμάτια των 200000 δραχμών λήξης 3-4-97 και 3-5-97. ΑΛΠ 51 - 52
- 4-3-1997:** Πώληση λιανικά με Φ.Π.Α. 18% ένα πλυντήριο προς 200000 δραχμές και ένα VIDEO προς 100000 δραχμές με μετρητά. ΑΛΠ 53
- 4-3-1997:** Αγορά από τον προμηθευτή Σωτηρίου Παναγιώτη τα εξής εμπορεύματα: 2 κουζίνες προς 170000 δραχμές και 3 πλυντήρια προς 170000 δραχμές συνολικής αξίας 850000 δραχμές με μετρητά. ΤΔΑ 3185 Φ.Π.Α. 18%
- 5-3-1997** Πώληση λιανικά με Φ.Π.Α 18% δυο κουζίνες προς 200000 δραχμές, ένα ψυγείο προς 280000 δραχμές, τρεις τηλεοράσεις προς 240000 δραχμές και ένα Η/Υ προς 430000 δραχμές συνολικής αξίας 1830000 δραχμές. Εισπράττει 830000 δραχμές μετρητά και δέχεται πέντε γραμμάτια των 200000 δραχμών τα οποία λήγουν στις 5-4-1997, 5-5-1997, 5-6-1997, 5-7-1997 και 5-8-1997. ΑΛΠ 54 - 56
- 6-3-1997:** Πώληση χονδρικά με Φ.Π.Α. 18% στον Τσούρη Νικ. & Σία Ο.Ε. τα εξής εμπορεύματα: τρεις κουζίνες προς 190000 δραχμές, τέσσερα ψυγεία προς 260000 δραχμές, τέσσερα VIDEO προς 90000 δραχμές και δυο Η/Υ προς 420000 δραχμές συνολικής αξίας 2810000 δραχμές, εισπράττει 1410000 δραχμές μετρητά και δέχεται μια επιταγή 1400000 δραχμών λήξης 30-4-1997. ΤΔΑ 5
- 6-3-1997:** Πώληση λιανικά με Φ.Π.Α 18% ένα πλυντήριο προς 200000 δραχμές και μια τηλεόραση προς 220000 δραχμές με μετρητά. ΑΛΠ 57
- 7-3-1997:** Πώληση λιανικά με Φ.Π.Α 18% μια κουζίνα προς 200000 δραχμές, ένα ψυγείο προς 280000 δραχμές και ένα στερεοφωνικό συγκρότημα προς 450000 δραχμές συνολικής αξίας 930000 δραχμές με μετρητά. ΑΛΠ 58 59
- 8-3-1997:** Αγορά από τον προμηθευτή Σωτηρίου Παναγιώτη τα εξής εμπορεύματα: 1 ψυγείο προς 200000 δραχμές, 2 πλυντήρια προς 170000 δραχμές και 5 στερεοφωνικά συγκροτήματα προς 390000

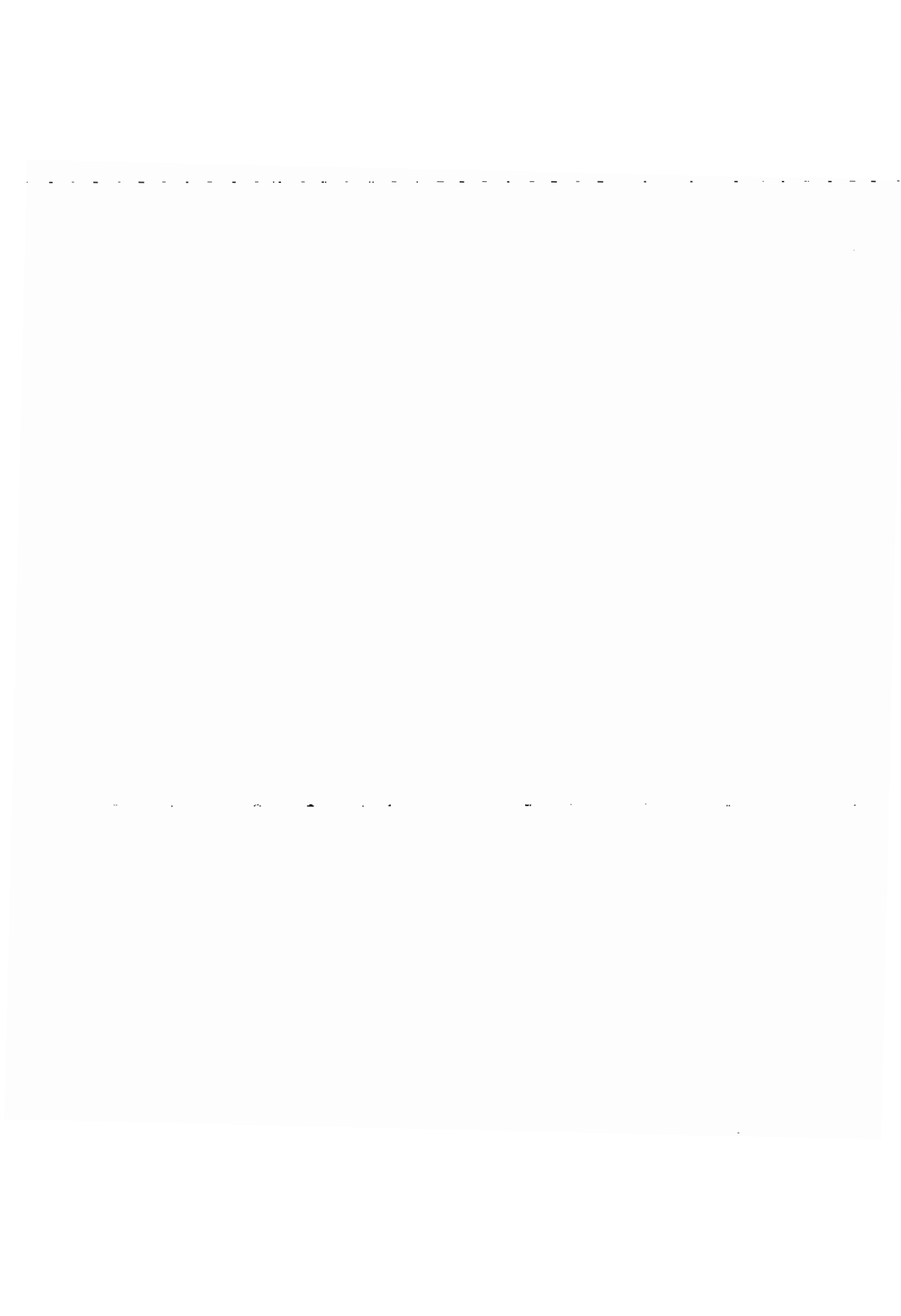

δραχμές συνολικής αξίας 2490000 δραχμές. Πληρώνει 1490000 δραχμές μετρητά και υπογράφει δυο γραμμάτια των 500000 δραχμών λήξης 15-4-1997 και 15-5-1997. ΤΔΑ 3252 Φ.Π.Α. 18%

- 10-3-1997:** Αγορά από τον προμηθευτή Ανδρεάδη Φίλιππα τα εξής εμπορεύματα: 6 κουζίνες προς 170000 δραχμές, 6 τηλεοράσεις προς 180000 δραχμές, 7 VIDEO προς 80000 δραχμές και 10 Η/Υ προς 380000 δραχμές συνολικής αξίας 6460000 δραχμές. Πληρώνει 3460000 δραχμές μετρητά και δίνει δυο επιταγές των 1.500.000 δραχμών λήξης 10-4-97 και 10-5-97. ΤΔΑ 130 Φ.Π.Α. 18%
- 10-3-1997:** Πληρωμή για την πιο πάνω αγορά μεταφορικά στον Παχή Στέφανο 25000 δραχμές με Φ.Π.Α. 18% Φορτωτική 8970
- 10-3-1997:** Πώληση λιανικά με Φ.Π.Α. 18% μια κουζίνα προς 200000 δραχμές, ένα ψυγείο προς 230000 δραχμές, μια τηλεόραση προς 220000 δραχμές και ένα VIDEO προς 100000 δραχμές συνολικής αξίας 750000 δραχμές. Εισπράττει 500000 δραχμές μετρητά και παίρνει ένα γραμμάτιο 250000 δραχμών λήξης 10-4-1997. ΑΛΠ 60
- 12-3-1997:** Πληρωμή για τις τηλεφωνικές συνδιαλέξεις του διμήνου 28000 δραχμές με Φ.Π.Α. 18%. Απόδειξη Ο.Τ.Ε. 10250
- 13-3-1997:** Πώληση λιανικά με Φ.Π.Α. 18% δυο κουζίνες προς 190000 δραχμές, δυο πλυντήρια προς 200000 δραχμές, τρεις τηλεοράσεις προς 210000 δραχμές και ένα Η/Υ προς 450000 δραχμές συνολικής αξίας 1860000 δραχμές. Εισπράττει 1060000 δραχμές μετρητά και Δέχεται τέσσερα γραμμάτια των 200000 δραχμών τα οποία λήγουν 13 -4 -97, 13 -5-97, 13-6-97 και 13-7-97. ΑΛΠ 61 - 64
- 14-3-1997:** Πώληση λιανικά με Φ.Π.Α. 18% ένα στερεοφωνικό συγκρότημα προς 450000 δραχμές με μετρητά. ΑΛΠ 65
- 15-3-1997:** Πώληση χονδρικά με Φ.Π.Α. 18% στον Δημόπουλο Ευάγγελο τα εξής εμπορεύματα: δυο κουζίνες προς 190000 δραχμές, τρία ψυγεία προς 220000 δραχμές, τέσσερα πλυντήρια προς 190000 δραχμές, πέντε τηλεοράσεις προς 210000 δραχμές, έξι VIDEO προς 90000 δραχμές και δυο Η/Υ προς 420000 δραχμές συνολικής αξίας 4230000 δραχμές. Εισπράττει 2230000 δραχμές μετρητά και δέχεται μια επιταγή των 2000000 δραχμών λήξης 30-4-1997. ΤΔΑ 6
- 15-3-1997:** Πληρωμή για ηλεκτρικό ρεύμα του διμήνου 79000 δραχμές με Φ.Π.Α. 18%. Απόδειξη Α.Ε.Η. 3000380
- 17-3-1997:** Πώληση λιανικά με Φ.Π.Α. 18% ένα ψυγείο προς 230000 δραχμές και ένα στερεοφωνικό συγκρότημα προς 440000 δραχμές με μετρητά. ΑΛΠ 66
- 18-3-1997:** Αγορά από τον προμηθευτή Ιακώβου Ιωάννη τα εξής εμπορεύματα: 2 κουζίνες προς 170000 δραχμές και 5 VIDEO προς 80000 δραχμές

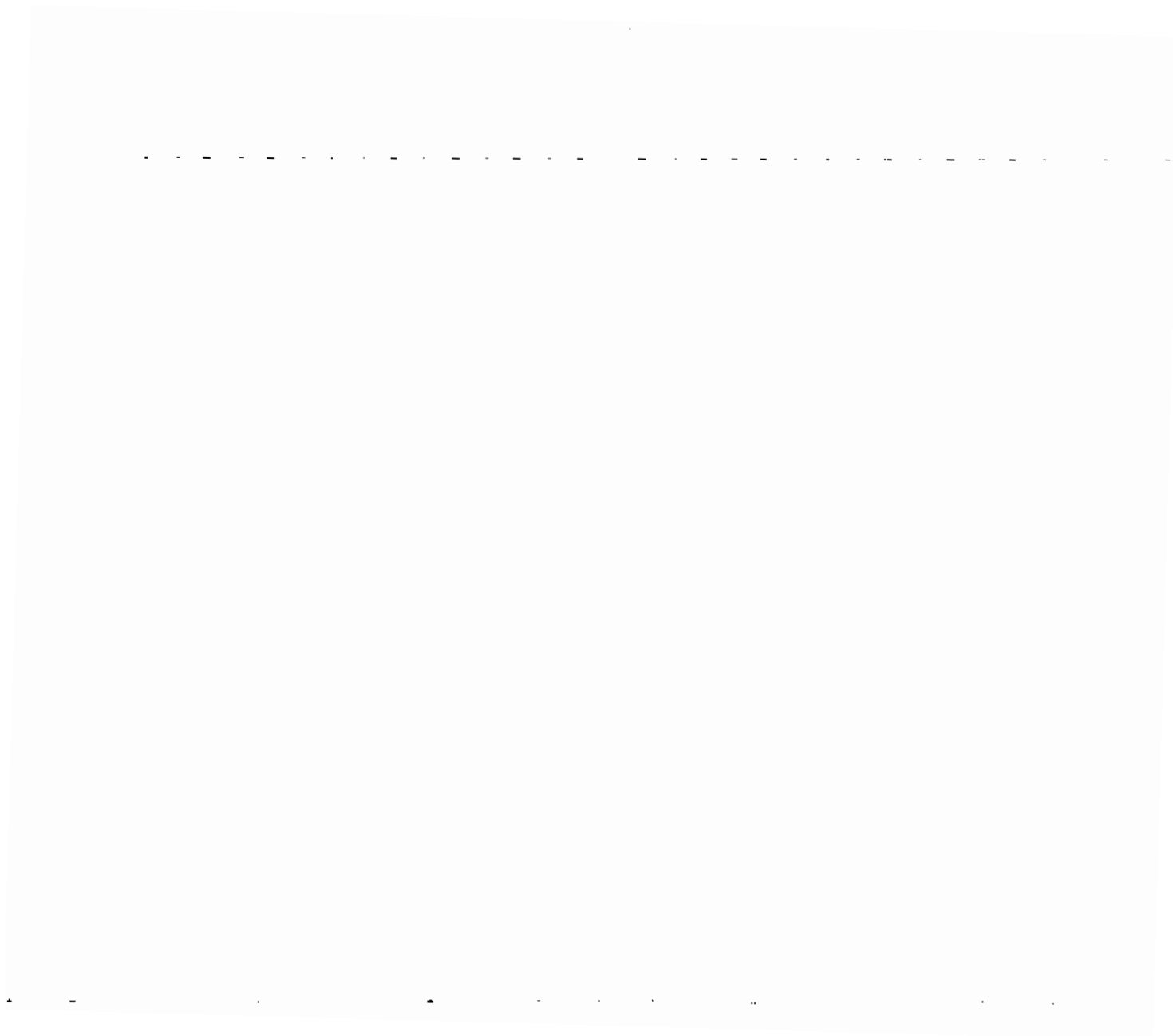

συνολικής αξίας 740000 δραχμές με μετρητά. ΤΔΑ 890 Φ.Π.Α. 18%

- 19-3-1997:** Πληρωμή για καύσιμα και λάδια του φορτηγού στον Βουκελάτο Κων/νο 40000 δραχμές με Φ.Π.Α. 18%. ΤΔΑ 13790
- 19-3-1997:** Πώληση χονδρικά με Φ.Π.Α. 18% στον Φράγκο Παναγιώτη τα εξής εμπορεύματα: τρεις κουζίνες προς 210000 δραχμές, δυο ψυγεία προς 270000 δραχμές, πέντε πλυντήρια προς 220000 δραχμές, επτά τηλεοράσεις προς 220000 δραχμές, τέσσερα VIDEO προς 95000 δραχμές, τρία στερεοφωνικά συγκροτήματα προς 420000 δραχμές και δυο Η/Υ προς 410000 δραχμές συνολικής αξίας 6170000 δραχμές. Εισπράττει 3170000 δραχμές μετρητά και δέχεται δυο επιταγές των 1500000 δραχμών λήξης 28-4-1997 και 28-5-1997. ΤΔΑ 7
- 24-3-1997:** Πώληση λιανικά με Φ.Π.Α. 18% μια τηλεόραση προς 230000 δραχμές με μετρητά. ΑΛΠ 67
- 24-3-1997:** Αγορά από τον προμηθευτή Ελευθερίου Ελευθέριο τα εξής εμπορεύματα: 4 ψυγεία προς 200000 δραχμές, 4 πλυντήρια προς 170000 δραχμές, και 4 τηλεοράσεις προς 180000 δραχμές συνολικής αξίας 2200000 δραχμές με μετρητά. ΤΔΑ 307 Φ.Π.Α. 18%
- 26-3-1997:** Πώληση λιανικά με Φ.Π.Α. 18% ένα ψυγείο προς 270000 δραχμές με μετρητά. ΑΛΠ 68
- 31-3-1997:** Πώληση λιανικά με Φ.Π.Α. 18% ένα Η/Υ προς 460000 δραχμές με μετρητά ΑΛΠ 69
- 31-3-1997:** Πληρωμή για τις λογιστικές εργασίες του μηνός Μαρτίου τον λογιστή Παύλου Κων/νο 29500 δραχμές με Φ.Π.Α. 18%. Παρακρατείται φόρος 15% .ΑΠΥ 271
- 31-3-1997 :** Γίνονται οι εγγραφές της μισθοδοσίας και των εργοδοτικών εισφορών του Τριμήνου από 1-1-1997 έως 31-3-1997 βάση του μισθολογίου του Ι.Κ.Α.

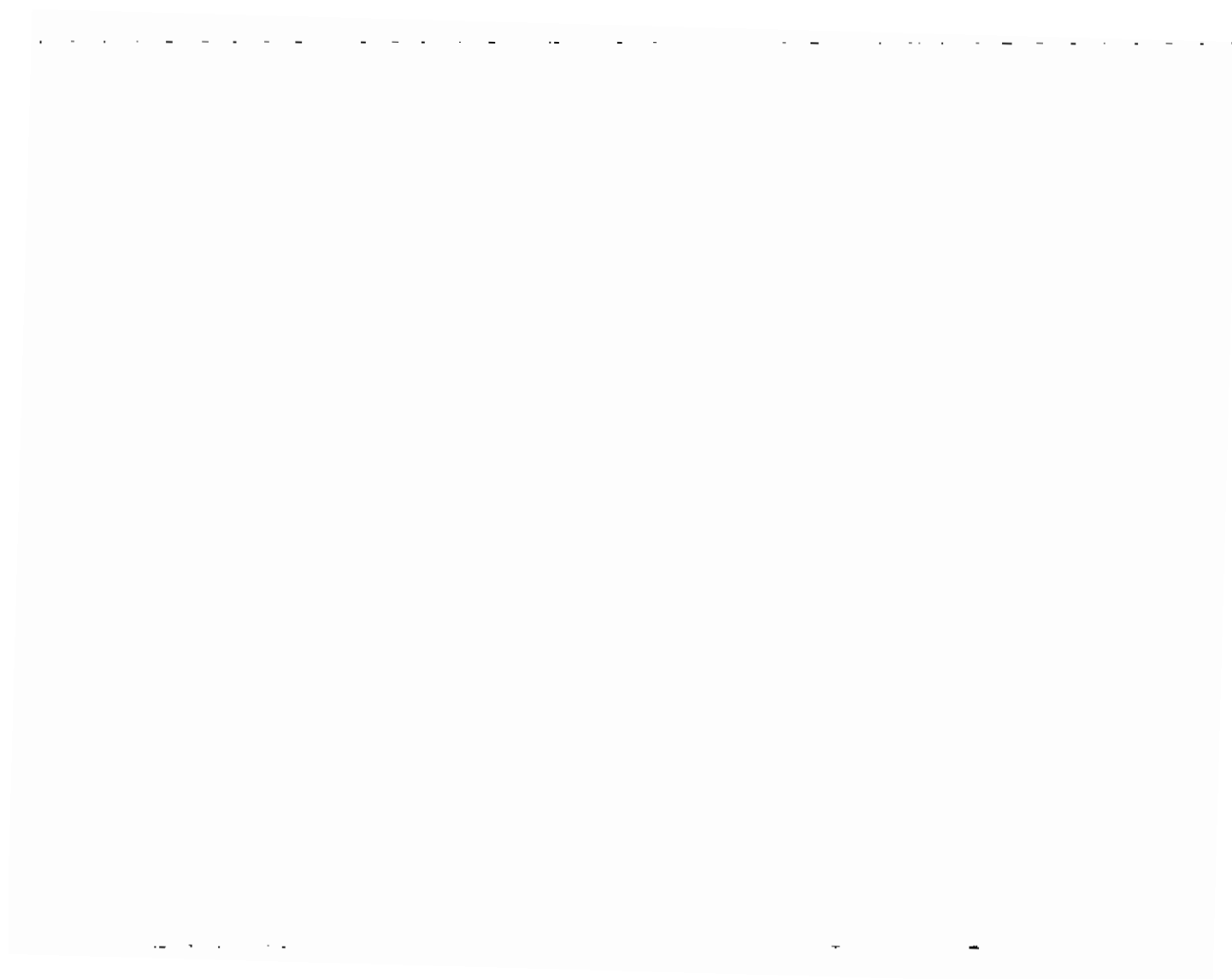

Α.Α.	ΗΜΕΡ/ΜΙΑ	ΠΑΡΑΧΕΙΡΙΑΚΟ	ΑΠΟΘΗΚΙΑ	ΕΥΦΩΔ. ΡΕΙΛΑ	ΔΙΑΝΚΗ	18%	ΤΟΜΟ/ΚΗ	18%	Φ.Π.Α.
					ΕΜ/ΤΟΝ		ΕΜ/ΤΟΝ		
188	1	3 97 ΑΝΘ 50	ΕΚ ΜΕΤΑΦΟΡΑ	36025,000	15983,048	14546,611	5492,341		
189	3	3 97 ΑΝΘ 51-52	ΔΙΑΝΚΗΙ ΚΑΜΗΕΙ	650,000	533,898		96,102		
190	4	3 97 ΑΝΘ 53	ΔΙΑΝΚΗΙ ΚΑΜΗΕΙ	1010,000	855,932		154,068		
191	5	3 97 ΑΝΘ 54-56	ΔΙΑΝΚΗΙ ΚΑΜΗΕΙ	300,000	254,257		45,743		
192	6	3 97 ΤΟΑ 5	ΔΙΑΝΚΗΙ ΚΑΜΗΕΙ	1830,000	1550,847		279,153		
193	6	3 97 ΤΟΑ 5	ΤΙΟΥΡΗ Ν.Κ. & Ε.Α 0	2810,000		2361,356	428,644		
194	7	3 97 ΑΝΘ 58-59	ΔΙΑΝΚΗΙ ΚΑΜΗΕΙ	420,000	355,332		64,668		
195	10	3 97 ΑΝΘ 60	ΔΙΑΝΚΗΙ ΚΑΜΗΕΙ	930,000	786,136		141,864		
196	13	3 97 ΑΝΘ 61-64	ΔΙΑΝΚΗΙ ΚΑΜΗΕΙ	750,000	635,533		114,467		
197	14	3 97 ΑΝΘ 65	ΔΙΑΝΚΗΙ ΚΑΜΗΕΙ	1860,000	1576,271		283,729		
198	15	3 97 ΤΟΑ 6	ΔΙΑΝΚΗΙ ΚΑΜΗΕΙ	430,000	361,354		68,646		
199	17	3 97 ΑΝΘ 66	ΣΥΜΒΟΥΛΗ ΕΥΑΓΓΕΛΟΥ	4230,000		3584,746	645,254		
200	19	3 97 ΤΟΑ 7	ΔΙΑΝΚΗΙ ΚΑΜΗΕΙ	570,000	567,797		102,203		
201	24	3 97 ΑΝΘ 67	ΦΑΤΚΟΕ Γ. ΣΑΝΝΑΙΣΤΑ	6170,000		5228,814	941,186		
202	26	3 97 ΑΝΘ 68	ΔΙΑΝΚΗΙ ΚΑΜΗΕΙ	230,000	194,315		35,685		
203	31	3 97 ΑΝΘ 69	ΔΙΑΝΚΗΙ ΚΑΜΗΕΙ	270,000	228,814		41,186		
			ΔΙΑΝΚΗΙ ΚΑΜΗΕΙ	460,000	329,831		130,169		
			ΕΥΦΩΔ. ΚΕΝΤΡΑΙ	23020,000	8313,589	11194,916	3511,525		
			ΚΕΝΤΡΟ ΕΥΦΩΔ.	59045,000	24296,607	29741,527	3005,866		



A.A. - ΑΝΕΡΓΙΑ	ΠΑΡΑΤΑΚΤΙΚΟ	ΑΙΤΙΟΛΟΓΙΑ	ΣΥΝΟΔ. ΑΞΙΑ	ΑΤΟΠΕΙ 18%	ΑΤΟΠΕΙ ΕΜΡ/ΤΩΝ 18% ΙΣΑΝ	ΑΝΟΙΒΕΙΝ ΕΠΙ ΑΝΟΙΒΕΙΝ Η/ ΑΝΟΙΒΕΙΝ ΚΑ ΑΝΟΙΒΕΙΝ *0	ΔΑΝΑΚΕΙ ΜΕ ΕΚΡΙΣΕΙΣ	ΜΙΣΘΟΔΟΤΙΑ ΠΡΟΕΔΡΗΚΩΝ Ε & ΧΜΥ	ΕΡΓ. ΕΠΙΧ/ΡΕ	ΕΝΔΟΧΙΑ ΧΡΗΛΗ	* Π. Α.
177 1 3 97	ΑΡΧΟΔΕΙΗ ΝΑ3	ΕΚ ΜΕΤΑΦΡΑΙ ΕΝΔΟΧΙΑ 3ου	67891,200	6565,000	49550,847	0	0	910,595	0	600,000	10264,756
184 4 3 97	ΤΟΑ 3185	ΙΣΤΗΡΙΟΥ ΠΑΝΑΤΙΩΤΗ	850,000		720,339					300,000	129,661
185 8 3 97	ΤΟΑ 3252	ΙΣΤΗΡΙΟΥ ΠΑΝΑΤΙΩΤΗ	2490,000		2110,169						379,831
181 10 3 97	ΤΟΑ 130	ΑΝΔΡΕΑΣ ΗΓΙΩΤΗΣ	6460,000		5474,576						985,424
183 10 3 97	*0*1. 8970	ΠΑΡΗ ΕΤ. & ΕΙΑ Ο.Ε.	25,000					21,186			3,814
179 12 3 97	ΑΡΧΟΔΕΙΗ 10250	Ο.Τ.Ε.	28,000					23,729			4,271
178 15 3 97	ΑΡΧΟΔΕΙΗ 3000380	Ο.Ε.Η.	79,000					66,549			12,051
186 18 3 97	ΤΟΑ 890	ΠΑΚΕΡΟΥ Κ. ΚΑΝΝΗ	740,000		627,115						112,885
182 19 3 97	ΤΟΑ 13790	ΒΟΥΚΕΛΑΤΟΥ Κ. & ΕΙΑ	40,000					33,896			6,102
187 24 3 97	ΤΟΑ 307	ΕΛΛΗΝΟΓΕΙΟΥ ΕΛΕΥΘ. & ΒΑΥΛΟΥ ΚΩΝ/ΝΟΥ	2200,000		1854,407			25,000			335,593
180 31 3 97	ΑΒΥ 271	ΜΙΣΘΟΔΟΤΕ	29,500								4,500
508 31 3 97	ΚΕ ΜΙΣΘΟΔΟΤΙΟ ΙΚΑ	ΜΙΣΘΟΔΟΤΕ	1366,606					1366,606			
509 31 3 97	ΚΕ ΜΙΣΘΟΔΟΤΙΟ ΙΚΑ	ΕΠΙΧΡΗΜΑΤΙΚΕΣ ΕΙΣΟΔΕΙΣ	419,685					419,685			
	ΣΥΝΟΔ. ΕΣΗΛΙΑ		15027,793	0	10796,610	0	0	130,762	1366,606	419,685	300,000
	ΤΕΜΗΚΟ ΣΥΝΟΔ.		82916,993	6665,000	60347,457	0	0	1081,357	1366,606	419,685	900,000
											1974,126
											12238,886

Ι.Κ.Α.

ΕΜΕ 290
ΠΑΡΕΝ

ΥΠΟΚΙΜΑ 101 TOM 03

Α/Α Α01 02

ΕΠΙΧΡΗΣΗ ΔΙΑΜΑΝΤΙΝΟΥΧΑΟΣ ΠΑΡΑΓΙΩΤΗΣ

Μοδ. Περίοδος ΜΑΡΤΙΟΣ

ΜΗΝΑΙ ΕΤΟΣ 03/97*

Α.Μ. ΕΠΙΔΟΤΗ 018731*3

ΣΥΜΠΛΗΡΩΜΑΤΙΚΗ ΚΑΤΑΒΟΛΗ

ΚΛΑΔΟΣ ΑΣΦΑΛΙΣΗΣ

ΑΕΙΑ ΕΙΣΦΟΡΩΝ

Μικτά	1.																			
Συντάξης	2.																			
Ασβετίας	3.																			
Βαρέ-Μικτά	4.																			
Βαρέ-Συντάξης	5.																			
Μετρητοίς	6.																			
Μικτά-Βαρέ Ορυχείων	7.																			

Καταβληθέντων όρουχών

Η ΤΡΑΠΕΖΑ

Ο ΕΠΙΔΟΤΗΣ

Ι.Κ.Α.

ΕΜΕ 290
ΠΑΡΕΝ

ΥΠΟΚΙΜΑ 101 TOM 03

Α/Α Α01 01

ΕΠΙΧΡΗΣΗ ΔΙΑΜΑΝΤΙΝΟΥΧΑΟΣ ΠΑΡΑΓΙΩΤΗΣ

Μοδ. Περίοδος ΜΑΡΤΙΟΣ

ΜΗΝΑΙ ΕΤΟΣ 03/97*

Α.Μ. ΕΠΙΔΟΤΗ 018731*3

ΠΡΩΤΗ ΚΑΤΑΒΟΛΗ

ΥΠΕΥΘΥΝΗ ΔΗΛΩΣΗ

Γνωρίζοντας τις συνέπειες που προβάλλει ο νόμος για ψευδή δήλωση, δηλώνω υπεύθυνα ότι οι υποχρεώσεις μου από εισφοράς ΙΚΑ για την παροχή μισθολογική περίοδο ανέρχονται στο ποσό των όρουχών

9.253,08

ΚΛΑΔΟΣ ΑΣΦΑΛΙΣΗΣ

ΑΕΙΑ ΕΙΣΦΟΡΩΝ

Μικτά	1.																			
Συντάξης	2.																			
Ασβετίας	3.																			
Βαρέ-Μικτά	4.																			
Βαρέ-Συντάξης	5.																			
Μετρητοίς	6.																			
Μικτά-Βαρέ Ορυχείων	7.																			

ΣΥΝΟΛΟ ΚΑΤΑΒΛΗΘΕΝΤΩΝ

9.253,08

ΥΠΟΛΟΙΠΟ ΕΙΣΦΟΡΩΝ

Καταβληθέντων όρουχών
*Αποκρίσεις ενοβι νικτε ατηλας
σοκικαδεις ακτι φαντες*

Η ΤΡΑΠΕΖΑ

Ο ΔΗΛΩΝ ΕΠΙΔΟΤΗΣ

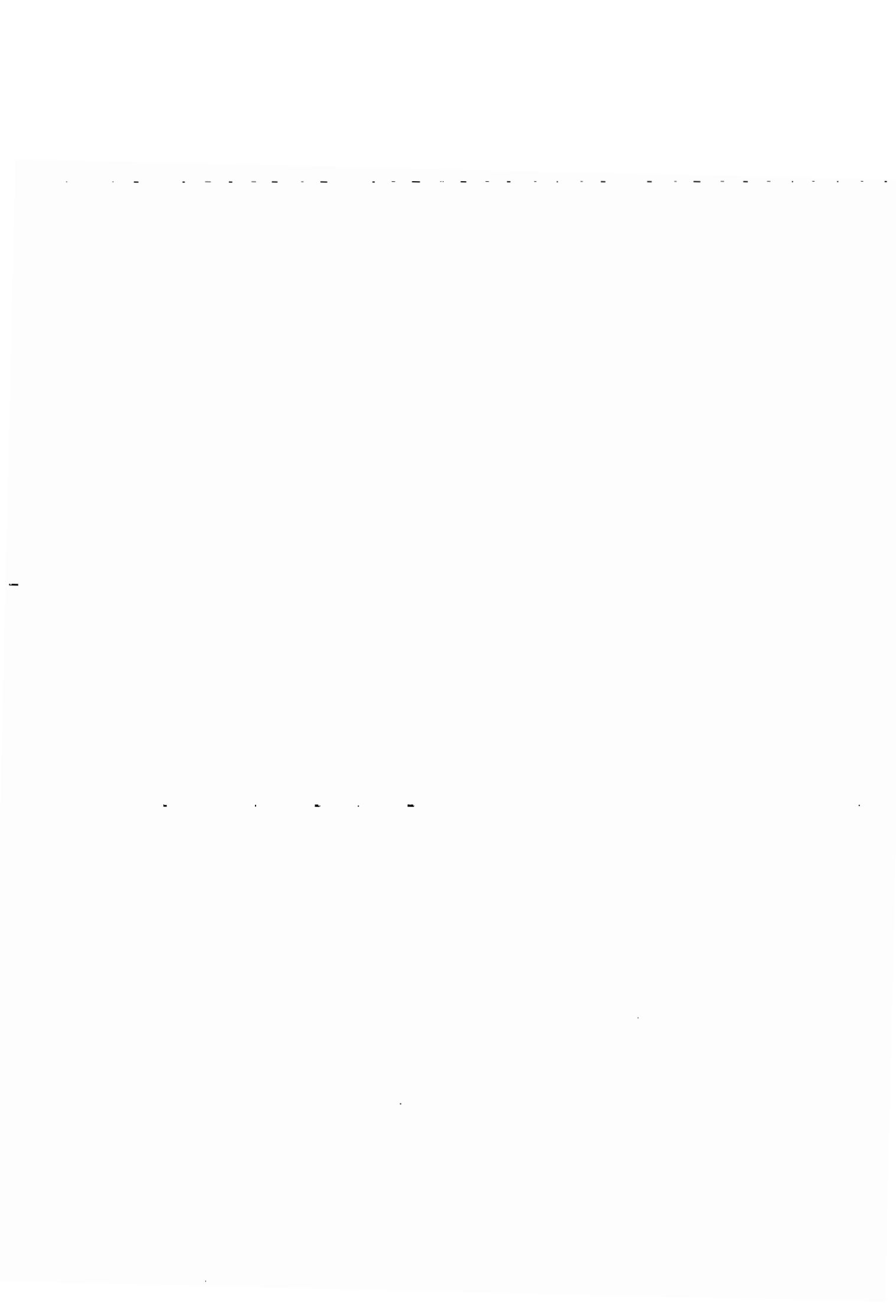

164 / 7 / 1997

*** ΠΡΟΣΩΡΙΝΗ ΔΗΛΩΣΗ**

έδοσης φόρου και τελών χαρτ/μου που παρακρατούνται από αμοιβές που θεωρούνται εισόδημα από ΕΜΠΟΡΙΚΕΣ ΕΠΙΧΕΙΡΗΣΕΙΣ, από ΜΙΣΘΟΥΣ και ΣΥΝΤΑΞΕΙΣ, κώς και από ΑΜΟΙΒΕΣ ΓΙΑ ΥΠΗΡΕΣΙΕΣ ΕΛΕΥΘΕΡΙΟΥ ΕΠΑΓΓΕΛΜΑΤΟΣ.

(Υποβάλλεται σε τρία αντίτυπα).

Ονοματεπώνυμο ή Επωνυμία: ΔΙΑΜΑΝΤΟΠΟΥΛΟΣ ΠΑΝΑΓ Ονομα πατέρα ή συζύγου: ΗΛΙΑΣ
 Νομική μορφή (Ο.Ε., Α.Ε. κτλ.): ΑΤΟΜΙΚΗ Αντικείμενο εργασιών: ΕΜΠΟΡΙΟ ΗΛΕΚΤΡΙΚΩΝ ΕΙΔΩΝ
 Δ/νση Επιχείρησης: ΚΟΡΙΝΘΟΥ 380 ΠΑΤΡΑ Τηλ.: _____
 Ονοματεπώνυμο: _____ Ονομα πατέρα ή συζύγου: _____
 Δ/νση κατοικίας ή επαγ/τος: _____ Τηλ.: _____

ΚΑΤΗΓΟΡΙΕΣ ΕΙΣΟΔΗΜΑΤΩΝ	Ακαθάριστες αποδοχές ή αμοιβές	Ποσό που αποδίδονται			Προσαυξήσεις εκπροθέσμου			ΚΩΔ. ΑΡΙΘ.	Σύνολο
		Συντ. %	Κ.Α. Εσόδου	Ποσό Δρχ.	Συντ. %	Κ.Α. Εσόδου	Ποσό Δρχ.		
1. ΑΠΟ ΕΜΠΟΡΙΚΕΣ ΕΠΙΧΕΙΡΗΣΕΙΣ (άρθρα 55, 59 & 60 ν. 2238/1994)	Ακαθάριστες αμοιβές								
Μήνας 199.....									
Τρίμηνο 199.....									
Φόρος								01	
Χαρτόσημο								02	
ΟΓΑ Χαρτ/μου								03	
Σύνολο								04	
2. ΑΠΟ ΜΙΣΘΩΤΕΣ ΥΠΗΡΕΣΙΕΣ (άρθρα 57, 59 & 60 ν. 2238/1994)	Ακαθάριστες αποδοχές								
Μήνας 199.....									
<u>A'</u> Τρίμηνο 199.....	1.366.608								
Εξάμηνο 199.....									
Φόρος				47.634				05	
**ΟΓΑ Φόρου								06	
Χαρτόσημο		1%		13.666				07	
ΟΓΑ Χαρτ/μου		20%		2.733				08	
Σύνολο				64.033				09	
3. ΑΠΟ ΕΛΕΥΘΕΡΙΑ ΕΠΑΓΓΕΛΜΑΤΑ (άρθρα 58 & 59 ν. 2238/1994)	Ακαθάριστες αμοιβές								
<u>A'</u> Τρίμηνο 199.....	75.000								
Φόρος		15%		11.250				10	
Χαρτόσημο								11	
ΟΓΑ Χαρτ/μου								12	
Σύνολο				11.250				13	
Μήνας - Τρίμηνο 199.....									
Φόρος								14	
Χαρτόσημο								15	
ΟΓΑ Χαρτ/μου								16	
Σύνολο								17	
ΓΕΝΙΚΟ ΣΥΝΟΛΟ				75.983				18	

Βεβαιώνω υπεύθυνα την ακρίβεια αυτής της δήλωσης

ΠΑΤΡΑ 31 - 3 - 1997

Ο Δήλων

[Signature]

Επληρώθηκε _____ 199.....
 Προϊστάμενος της Δ.Ο.Υ. _____
 ΤΜΗΜΑ ΦΟΡΟΛΟΓΙΑΣ ΕΙΣΟΔΗΜΑΤΟΣ
 ΠΟΣΟ ΓΙΑ ΕΙΣΠΡΑΞΗ (ολογράφως) δρχ. Εβδομήντα πέντε χιλ.
Διαμοιβάς οχτώχτα χιλ.
 Ο ΠΑΡΑΛΑΒΩΝ _____
 Εισπράχθηκαν δρχ. (Αριθμητικά) _____ 199.....
 Ο επιμελητής Είσπραξης _____

Δήλωση αυτή υποβάλλεται μέσα στο πρώτο δεκαπενθήμερο των μηνών Απριλίου, Ιουλίου, Οκτωβρίου και Ιανουαρίου ή του επομένου από την υποχρέωση παρακράτησης μήνα ή προκειμένου για φόρους μέσα στο πρώτο δεκαπενθήμερο των μηνών Σεπτεμβρίου, Μαρτίου κατά περίπτωση, του αφεκομένου έτους για να αποδοθούν τα ποσά του φόρου και των τελών που παρακρατήθηκαν κατά διάρκεια της αμέσως προηγούμενης φορολογικής περιόδου (τρίμηνο - μήνας - εξάμηνο). Οι υποχρεώσεις υποβολής των δηλώσεων της περίπτωσης 2 αφορούν να υποβάλλουν και ΟΡΙΣΤΙΚΗ δήλωση ΕΣΟΤΩΝ ΥΠΗΡΕΣΙΩΝ μέσα στο μήνα Μάρτιο κάθε έτους, για τις αποδοχές που καταβάλουν σε μισθώτους ή τις συντάξεις που καταβάλουν σε συνταξιούχους, μέσα στον προηγούμενο χρόνο.

2.1.4 ΟΙΚΟΝΟΜΙΚΑ ΓΕΓΟΝΟΤΑ ΜΗΝΟΣ ΑΠΡΙΛΙΟΥ

- 1-4-1997: Πληρωμή για το ενοίκιο του μηνός Απριλίου 300000 δραχμές. Απόδειξη ενοικίου Νο4
- 1-4-1997: Πώληση λιανικά με Φ.Π.Α. 18% ένα πλυντήριο προς 210000 δραχμές με μετρητά. ΑΛΠ 70
- 2-4-1997: Πώληση λιανικά με Φ.Π.Α. 18% δυο κουζίνες προς 200000 δραχμές, μια τηλεόραση προς 210000 δραχμές και ένα στερεοφωνικό συγκρότημα προς 440000 δραχμές συνολικής αξίας 1050000 δραχμές. Εισπράττει 650000 δραχμές μετρητά και δέχεται δυο γραμμάτια των 200000 δραχμών λήξης 2-5-97 και 2-6-97. ΑΛΠ 71 - 72
- 3-4-1997: Πώληση λιανικά με Φ.Π.Α. 18% μια κουζίνα προς 210000 δραχμές, ένα ψυγείο προς 270000 δραχμές, δυο τηλεοράσεις προς 230000 δραχμές και τρία VIDEO προς 100000 δραχμές συνολικής αξίας 1240000 δραχμές. Εισπράττει 640000 δραχμές μετρητά και δέχεται τρία γραμμάτια των 200000 δραχμών τα οποία λήγουν στις 3-5-97, 3-6-97 και 3-7-97. ΑΛΠ 73 - 75
- 3-4-1997: Αγορά από τον προμηθευτή Ανδρεάδη Φίλιππα 10 ψυγεία προς 220000 δραχμές συνολικής αξίας 2200000 δραχμές με μετρητά. ΤΔΑ 164 Φ.Π.Α. 18%
- 3-4-1997: Πληρωμή για τα μεταφορικά της πιο πάνω αγοράς στον Παχή Στέφανο 14000 δραχμές με Φ.Π.Α. 18%. Φορτωτική 11312
- 4-4-1997: Πώληση λιανικά με Φ.Π.Α. 18% ένα ψυγείο προς 270000 δραχμές με μετρητά. ΑΛΠ 76
- 5-4-1997: Πώληση λιανικά με Φ.Π.Α. 18% δυο κουζίνες προς 210000 δραχμές, δυο ψυγεία προς 270000 δραχμές, ένα στερεοφωνικό συγκρότημα προς 440000 δραχμές και δυο Η/Υ προς 450000 δραχμές συνολικής αξίας 2300000 δραχμές. Εισπράττει 1300000 δραχμές μετρητά και για τα υπόλοιπα δέχεται τέσσερα γραμμάτια των 250.000 δραχμών λήξης 5-5-97, 5-6-97, 5-7-97 και 5-8-97. ΑΛΠ 77 - 80
- 5-4-1997: Αγορά από τον προμηθευτή Ανδρεάδη Φίλιππα τα εξής εμπορεύματα: 15 VIDEO προς 75000 δραχμές συνολικής αξίας 1125000 δραχμές με μετρητά. ΤΔΑ 189 Φ.Π.Α. 18%
- 5-4-1997: Πληρωμή για τα μεταφορικά της παραπάνω αγοράς στον Παχή Στέφανο 8500 δραχμές με Φ.Π.Α. 18%. Φορτωτική 14821

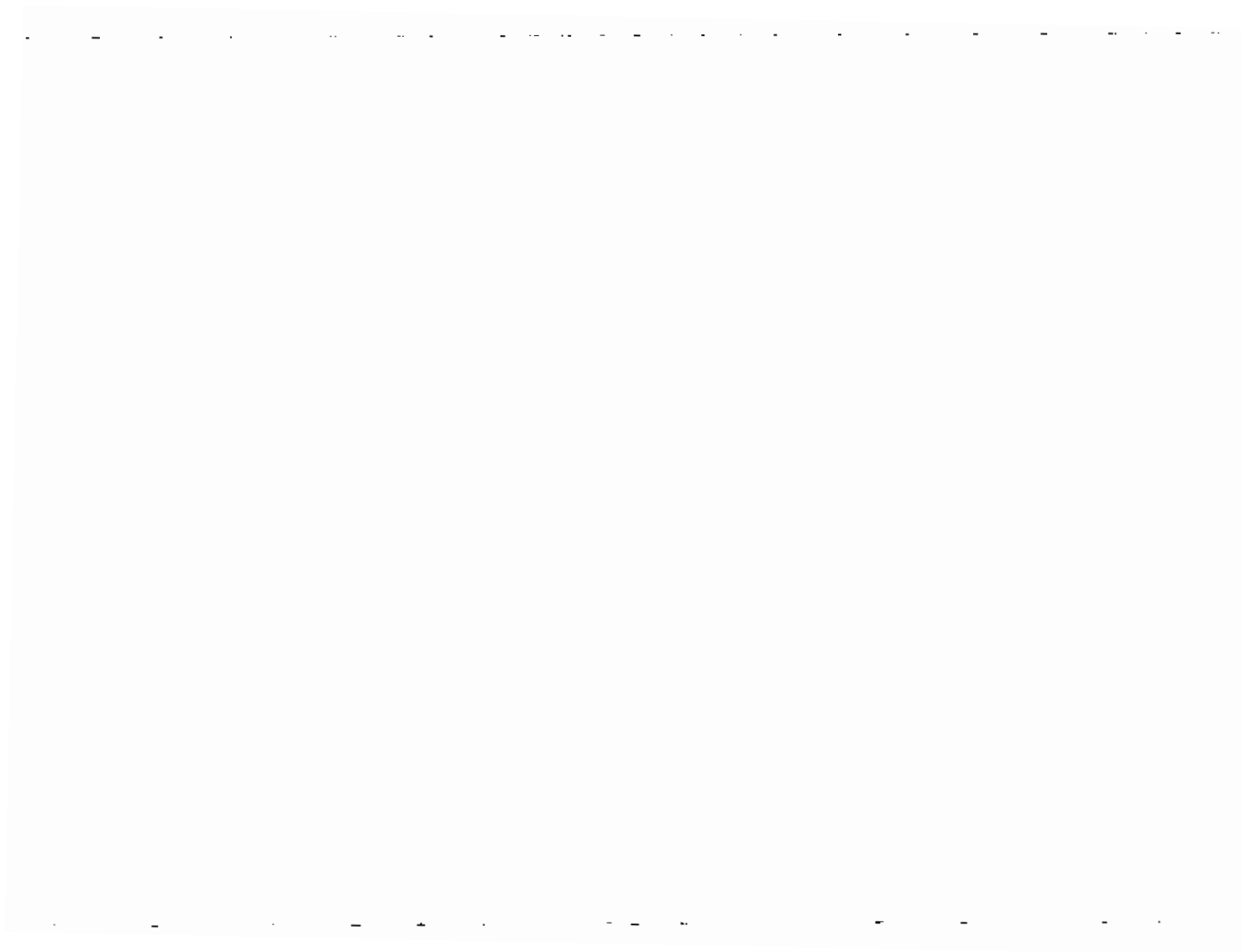

- 7-4-1997:** Πληρωμή για την ύδρευση του τριμήνου 8440 δραχμές με Φ.Π.Α. 18%. Απόδειξη Δ.Ε.Υ.Α.Π. 112320
- 7-4-1997:** Πληρωμή για καύσιμα του φορτηγού στον Βουκελάτο Κων/νο 13000 δραχμές με Φ.Π.Α. 18%. ΤΔΑ 13915
- 7-4-1997:** Πώληση χονδρικά με Φ.Π.Α. 18% στον Χαραλαμπόπουλο Νικόλαο τα εξής εμπορεύματα: πέντε ψυγεία προς 260000 δραχμές, τέσσερα πλυντήρια προς 200000 δραχμές, πέντε VIDEO προς 95000 δραχμές και τρία στερεοφωνικά συγκροτήματα προς 430000 δραχμές συνολικής αξίας 3865000 δραχμές. Εισπράττει 1865000 δραχμές μετρητά και δέχεται δυο επιταγές του 1000000 δραχμών οι οποίες λήγουν στις 15-5-97 και 15-6-97. ΤΔΑ 8
- 7-4-1997:** Πώληση λιανικά με Φ.Π.Α. 18% μια τηλεόραση προς 230000 δραχμές και ένα VIDEO προς 100000 δραχμές με μετρητά. ΑΛΠ 81
- 8-4-1997:** Πώληση χονδρικά με Φ.Π.Α. 18% στον Μπέζο Κυριάκο τέσσερις κουζίνες προς 200000 δραχμές, δυο ψυγεία προς 260000 δραχμές και τρεις Η/Υ προς 430000 δραχμές συνολικής αξίας 2610000 δραχμές. Εισπράττει 1610000 δραχμές μετρητά και δέχεται μια επιταγή 1000000 δραχμών λήξης 25 5 1997. ΤΔΑ 9
- 8-4-1997:** Πώληση λιανικά με Φ.Π.Α. 18% ένα πλυντήριο προς 210000 δραχμές με μετρητά. ΑΛΠ 82
- 8-4-1997:** Αγορά από τον προμηθευτή Καραβίδα Γρηγόρη τα εξής εμπορεύματα: 20 τηλεοράσεις προς 210000 δραχμές και 12 Η/Υ προς 390000 δραχμές συνολικής αξίας 8880000 δραχμές. Πληρώνει 3880000 δραχμές μετρητά και δίνει δυο επιταγές των 2500000 δραχμών λήξης 15-6-97 και 15-7-97. ΤΔΑ 12240 Φ.Π.Α. 18%
- 8-4-1997:** Πληρωμή για μεταφορικά της πιο πάνω αγοράς στον Οικονομόπουλο Γεώργιο 12350 δραχμές με Φ.Π.Α. 18%. Φορτωτική 10815
- 10-4-1997:** Πώληση λιανικά με Φ.Π.Α. 18% μια κουζίνα προς 210000 δραχμές, ένα ψυγείο προς 270000 δραχμές και ένα Η/Υ προς 450000 δραχμές συνολικής αξίας 930000 δραχμές με μετρητά. ΑΛΠ 83 - 84
- 11-4-1997:** Πώληση λιανικά με Φ.Π.Α. 18% δυο πλυντήρια προς 210000 δραχμές, δυο τηλεοράσεις προς 230000 δραχμές και ένα VIDEO προς 100000 δραχμές συνολικής αξίας 980000 δραχμές. Εισπράττει 580000 δραχμές μετρητά και δέχεται δυο γραμμάτια των 200000 δραχμών λήξης 11-5-97 και 11-6-97. ΑΛΠ 85 - 87
- 12-4-1997:** Πώληση λιανικά με Φ.Π.Α. 18% ένα ψυγείο προς 270000 δραχμές με μετρητά. ΑΛΠ 88
- 12-4-1997:** Πώληση χονδρικά με Φ.Π.Α. 18% στον Τσούρη Νικόλαο τα εξής εμπορεύματα: τρεις κουζίνες προς 200000 δραχμές, τρία ψυγεία προς

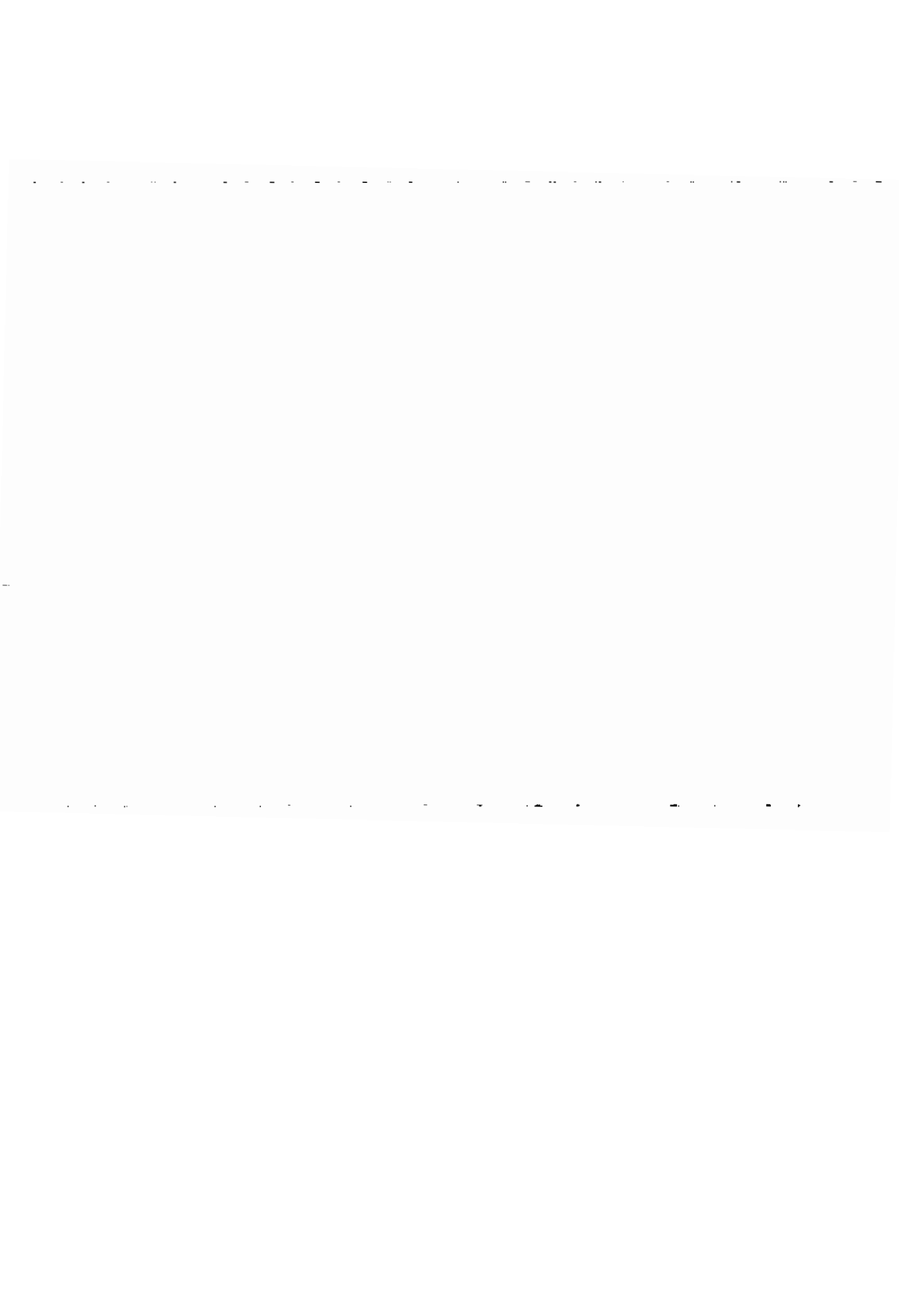

260000 δραχμές, πέντε τηλεοράσεις προς 220000 δραχμές, τέσσερα VIDEO προς 95000 δραχμές και τέσσερα στερεοφωνικά συγκροτήματα προς 425000 δραχμές συνολικής αξίας 4560000 δραχμές. Εισπράττει 2560000 δραχμές μετρητά και δέχεται μια επιταγή 2000000 δραχμών λήξης 31-5-1997. ΤΔΑ 10

- 12-4-1997:** Πληρωμή για καύσιμα του φορτηγού στον Βουκελάτο Κων/νο 8000 δραχμές με Φ.Π.Α. 18%. ΤΔΑ 14020
- 14-4-1997:** Αγορά από τον προμηθευτή Αργυρίου Σωτήριο τα εξής εμπορεύματα: 10 πλυντήρια προς 190000 δραχμές, 20 VIDEO προς 75000 δραχμές και 5 στερεοφωνικά συγκροτήματα προς 400000 δραχμές συνολικής αξίας 5400000 δραχμές. Πληρώνει 2400000 δραχμές μετρητά και δίνει δυο επιταγές των 1500000 δραχμών λήξης 30-5-1997 και 30-6-1997. ΤΔΑ 1203 Φ.Π.Α. 18%
- 14-4-1997:** Πληρωμή για τα μεταφορικά της πιο πάνω αγοράς στον Παχή Στέφανο 18000 δραχμές με Φ.Π.Α. 18%. Φορτωτική 15730
- 16-4-1997:** Πώληση λιανικά με Φ.Π.Α. 18% ένα ψυγείο προς 270000 δραχμές και ένα VIDEO προς 100000 δραχμές με μετρητά. ΑΛΠ 89
- 17-4-1997:** Πώληση λιανικά με Φ.Π.Α. 18% μια κουζίνα προς 200000 δραχμές με μετρητά. ΑΛΠ 90
- 18-4-1997:** Πληρωμή για καύσιμα του φορτηγού στον Βουκελάτο Κων/νο 5000 δραχμές με Φ.Π.Α. 18%. ΤΔΑ 14244
- 19-4-1997:** Πώληση λιανικά με Φ.Π.Α. 18% ένα ψυγείο προς 270000 δραχμές, ένα πλυντήριο προς 210000 δραχμές, δυο τηλεοράσεις προς 230000 δραχμές και ένα Η/Υ προς 450000 δραχμές συνολικής αξίας 1390000 δραχμές. Εισπράττει 790000 δραχμές μετρητά και παίρνει τρία γραμμάτια των 200000 δραχμών λήξης 19-5-97, 19-6-97 και 19-7-97. ΑΛΠ 91
- 24-4-1997:** Πώληση λιανικά με Φ.Π.Α. 18% ένα στερεοφωνικό συγκρότημα προς 440000 δραχμές μετρητά ΑΛΠ 92
- 24-4-1997:** Πώληση λιανικά με Φ.Π.Α. 18% μια κουζίνα προς 210000 δραχμές, ένα πλυντήριο προς 210000 δραχμές και δυο VIDEO προς 100000 δραχμές συνολικής αξίας 620000 δραχμές με μετρητά. ΑΛΠ 93 - 95
- 24-4-1997:** Πώληση λιανικά με Φ.Π.Α. 18% ένα ψυγείο προς 270000 δραχμές με μετρητά. ΑΛΠ 96
- 24-4-1997:** Αγορά από τον προμηθευτή Σωτηρίου Παναγιώτη τα εξής εμπορεύματα: 5 κουζίνες προς 185000 δραχμές και 10 τηλεοράσεις προς 190000 δραχμές συνολικής αξίας 2825000 δραχμές με μετρητά.



ΤΔΑ 3461 Φ.Π.Α. 18%

- 26-4-1997:** Πώληση λιανικά με Φ.Π.Α. 18% τρεις τηλεοράσεις προς 230000 δραχμές, δυο VIDEO προς 100000 δραχμές και ένα Η/Υ προς 450000 δραχμές συνολικής αξίας 1340000 δραχμές. Εισπράττει 940000 δραχμές μετρητά και δέχεται δυο γραμμάτια των 200000 δραχμών λήξης 26-5-1997 και 26-6-1997. ΑΛΠ 97 - 100
- 28-4-1997:** Πώληση λιανικά με ΦΠΑ 18% ένα ψυγείο προς 270000 δραχμές με μετρητά. ΑΛΠ 101
- 29-4-1997:** Πώληση λιανικά με Φ.Π.Α. 18% ένα στερεοφωνικό συγκρότημα προς 440000 δραχμές με μετρητά. ΑΛΠ 102
- 30-4-1997:** Πληρωμή για τις λογιστικές εργασίες του μηνός Απριλίου τον λογιστή Παύλου Κων/νο 29500 δραχμές με Φ.Π.Α. 18 %. Παρακρατείται φόρος 15%. ΑΠΥ 302

A.A.	HPET/NIA	BARATIAIKO	ATTIONDIA	TYNMO, AEIA	AIANIKH 183	YONQ/KH 182	9.T.A.
				EMH/TQN	EMH/TQN		
219	4 97 508 70	EK METHAPAT	59045,000	24236,607	25741,527	9006,866	
220	4 97 508 71-72	AIANIKEI BARATEIE	210,000	177,956		32,034	
221	4 97 508 73-75	AIANIKEI BARATEIE	1050,000	889,831		160,169	
222	4 97 508 76	AIANIKEI BARATEIE	1240,000	1050,947		189,053	
223	4 97 508 77-80	AIANIKEI BARATEIE	270,000	228,814		41,186	
224	4 97 508 77-80	AIANIKEI BARATEIE	2300,000	1949,153		350,847	
225	4 97 508 77-80	AIANIKEI BARATEIE	3865,000	3275,424		589,576	
226	4 97 508 91	AIANIKEI BARATEIE	330,000	279,461		50,539	
227	4 97 508 91	AIANIKEI BARATEIE	2510,000	2211,824		298,134	
228	4 97 508 92	AIANIKEI BARATEIE	210,000	177,966		32,034	
229	4 97 508 93-94	AIANIKEI BARATEIE	930,000	788,134		141,866	
230	4 97 508 95-97	AIANIKEI BARATEIE	595,000	530,508		64,492	
231	4 97 508 98	AIANIKEI BARATEIE	270,000	228,814		41,186	
232	4 97 508 98	AIANIKEI BARATEIE	4560,000	3844,407		715,593	
233	4 97 508 99	AIANIKEI BARATEIE	370,000	313,555		56,445	
234	4 97 508 99	AIANIKEI BARATEIE	109,000	92,492		16,508	
235	4 97 508 99	AIANIKEI BARATEIE	1290,000	1177,966		112,034	
236	4 97 508 99	AIANIKEI BARATEIE	440,000	372,581		67,419	
237	4 97 508 99	AIANIKEI BARATEIE	520,000	435,424		84,576	
238	4 97 508 99	AIANIKEI BARATEIE	270,000	228,814		41,186	
239	4 97 508 99	AIANIKEI BARATEIE	1340,000	1135,593		204,407	
240	4 97 508 101	AIANIKEI BARATEIE	270,000	228,814		41,186	
241	4 97 508 102	AIANIKEI BARATEIE	440,000	372,581		67,419	
TYNMOO TERIDAE				24155,000	11127,120	9351,695	7684,125
TENIQO TYNOMG				31310,000	35423,727	35093,222	12993,051





IKΑ ΕΝΕ 990 B.Y.K.E.
 ΥΠΟΚΜΑ ΠΑΤΡΩΝ 101 03 Α01 02

ΕΠΩΝΥΜΙΑ ΔΙΑΜΑΝΤΟΠΟΥΛΟΣ ΠΑΥΛΟΣ

Μισθ. Περίοδος ΑΠΡΙΛΙΟΣ 04/97*
 ΜΗΝΑΣ - ΕΤΟΣ 018731*3
 Α.Μ. ΕΠΙΘΑΟΤΗ

ΣΥΜΠΛΗΡΩΜΑΤΙΚΗ ΚΑΤΑΒΟΛΗ

ΚΛΑΔΟΣ ΑΣΦΑΛΙΣΗΣ ΑΕΙΑ ΕΙΣΦΟΡΩΝ

Μικτά	1	
Σύνταξης	2	
Ασθενείας	3	
Βαρέα-Μικτά	4	
Βαρέα-Σύνταξης	5	
Μετρητοίς	6	
Μικτά-Βαρέα Ορυχείων	7	
ΣΥΝΟΛΟ ΚΑΤΑΒΛΗΘΕΝΤΩΝ		

Καταβλήθηκαν δροχίες
 Η ΤΡΑΠΕΖΑ Ο ΕΠΙΘΑΟΤΗΣ

IKΑ ΕΝΕ 990 B.Y.K.E.
 ΥΠΟΚΜΑ ΠΑΤΡΩΝ 101 03 Α01 01

ΕΠΩΝΥΜΙΑ ΔΙΑΜΑΝΤΟΠΟΥΛΟΣ ΠΑΥΛΟΣ

Μισθ. Περίοδος ΑΠΡΙΛΙΟΣ 04/97*
 ΜΗΝΑΣ - ΕΤΟΣ 018731*3
 Α.Μ. ΕΠΙΘΑΟΤΗ

ΠΡΩΤΗ ΚΑΤΑΒΟΛΗ

ΥΠΕΥΘΥΝΗ ΔΗΛΩΣΗ

Γνωρίζοντας τις συνέπειες που προβάλλει ο νόμος για ψευδή δήλωση, δηλώνω υπεύθυνα ότι οι υποχρεώσεις μου από εισφορές ΙΚΑ για την παραπάνω μισθολογική περίοδο ανέρχονται στο ποσό των δραχμών

ΚΛΑΔΟΣ ΑΣΦΑΛΙΣΗΣ ΑΕΙΑ ΕΙΣΦΟΡΩΝ

Μικτά	1	2.2530,8
Σύνταξης	2	
Ασθενείας	3	
Βαρέα-Μικτά	4	
Βαρέα-Σύνταξης	5	
Μετρητοίς	6	
Μικτά-Βαρέα Ορυχείων	7	
ΣΥΝΟΛΟ ΚΑΤΑΒΛΗΘΕΝΤΩΝ		2.2530,8

ΥΠΟΛΟΙΠΟ ΕΙΣΦΟΡΩΝ
 Καταβλήθηκαν δροχίες Διακοίς Είκοσι Νέστε κ.Α.Α.Ι.Δ.Ε.Σ.
 Ζοιτακόβιελι ατινι φαρμίες

Η ΤΡΑΠΕΖΑ Ο ΔΗΛΩΝ ΕΠΙΘΑΟΤΗΣ



ΠΕΡΙΟΔΙΚΗ ΔΗΛΩΣΗ Φ.Π.Α.

ΑΡΙΘΜΟΣ ΔΗΛΩΣΗΣ ΗΜΕΡΟΜΗΝΙΑ ΥΠΟΒΟΛΗΣ ΔΗΛΩΣΗΣ ΗΜΕΡΟΜΗΝΙΑ ΕΙΣΠΡΑΞΗΣ Ή ΠΑΡΑΛΑΒΗΣ

ΑΡΙΘΜΟΣ	ΕΤΟΣ

Υποβάλλεται σε τρία αντίτυπα

ΠΑΤΡΩΝ

ΕΤΟΣ 1997

ΦΟΡΟΛΟΓΙΚΗ ΠΕΡΙΟΔΟΣ (Διαγραφίστε με Χ)

1	2	3	4	5	6	7	8	9	10	11	12
1	2	3	4	5	6						

ΜΗΝΑΣ ΕΝΔΟΚ ΣΥΝΑΛΛΑΓΩΝ

Ημερολογιακή περίοδος

01 03 97 έως 30 04 97

ΜΗΝΑΣ (Γ κατηγορ. βιβλία ή Β' κατηγορ. με ενδοκ. συν/γός) ΔΙΜΗΝΙΟ (Β' κατηγορ. βιβλία χωρίς ενδοκ. συν/γός)

ΕΚΤΑΚΤΗ ΔΗΛΩΣΗ (Διαγραφίστε με Χ)

ΤΡΟΠΟΠΟΙΗΤΙΚΗ	ΑΝΑΚΑΤΗΓΩΓΗ	ΜΕ ΕΠΙΦΥΛΑΞΗ	ΔΗΠΤΗΣ ΑΠΑΛΛΟΤΗΣ	ΚΑΙΝΟΥΡΓΗ ΜΕΤ ΜΕΣΟ	ΟΡΙΣΤΙΩΣ ΑΠΑΛΛΟΤΗΣ	ΕΝΔ ΣΤΗΝ ΑΠΑΛΛΟΤΗ	ΑΝΤΙΣΤΡΩΦΗ ΕΞΑΓΩΓΗ	ΕΣΟΔΟΣ ΑΠΟ ΕΞΩ ΑΠΟΣ	ΆΛΛΗ ΑΙΤΙΑ
1	2		1	2	3	4	5	6	7

Αν η δήλωση είναι έκτακτη οι κωδ. 006, 007, 008 δεν συμπληρώνονται. Στην περίπτωση 012-4 συμπληρώνονται οι κωδ. 008 και 009.

Συμπληρώνεται ΜΟΝΟ από τους μη υποχρεωμένους ή απαλλόμενους ή αγράφους εκ/κωδ.

Κωδ. 012-3 αναφέρατε: Είδος απαλλαγής/Ετος/Αρ. πρωτ. αρχικής αίτησης

ΕΙΔ ΚΩΔ

ΠΙΝΑΚΑΣ ΜΕ ΤΑ ΣΤΟΙΧΕΙΑ ΤΟΥ ΥΠΟΧΡΕΟΥ ΣΤΟ ΦΟΡΟ

ΕΠΩΝΥΜΟ Η ΕΠΩΝΥΜΙΑ ΔΙΑΔΙΑΝΤΟΠΟΥΛΟΣ

ΟΝΟΜΑ ΠΑΤΕΡΑ Η ΣΥΖΥΓΟΥ ΠΑΥΛΟΣ

ΤΙΤΛΟΣ

ΑΔΑΦΗ ΟΔΟΥ ΑΡΙΘΜΟΣ Η ΤΟΠΟΘΕΣΙΑ - ΧΩΡΙΟ ΚΟΡΙΝΘΟΥ 580

ΔΗΜΟΣ, Η ΚΟΙΝΟΤΗΤΑ ΠΑΤΡΙΣ

ΤΑΥΤΟΤΗΤΑ

ΕΙΔΟΣ ΑΡΙΘΜΟΣ

Α.Φ.Μ. 25418552

ΠΡΟΣΩΠΙΚΟΤΗΤΑ

114

115

116

117

ΠΙΝΑΚΑΣ διακαγονισμού επί μετάταξης στο κανονικό καθεστώς με βιβλία Β κατηγορ. ΚΒΣ (άρθρο 32 και 10 περ. α' υποπερ. αα ν.1642/86)

Πραγματικό	Τεκμαρτό	3	4	5	6	7	8	9
1	2	3	4	5	6	7	8	9
ΣΥΝΟΛΑ								

Συνολικά ακαθάριστα εσοδα από την αρχή της διακαγ. περιόδου

Ακαθαρ εσοδα που φυλάσσονται κατά τις προηγούμενες περιόδους

Τεκμαρτα εσοδα προηγούμενης διακαγ. περιόδου

Φορολογητέα κέρφη εσοδα της φορολογικής περιόδου

Πραγματικά ακαθαρ εσοδα της φορολογικής περιόδου

Διαφορά στήλων (6) - (7)

Συντε-λεστής ΦΠΑ %

ΦΟΡΟΣ για έκπτωση για καταβολή

ΠΙΝΑΚΑΣ απεικόνισης των 'πακέτων' που πραγματοποιούν τα πρακτορεία ταξιδιών (άρθρ. 35 ν. 1642/86)

Είδος ταξιδιωτικών πακέτων	Σύνολο ακαθαρσίων εσοδών με φόρο	Σύνολο κόστους με φόρο	Σύνολο κόστους από Ευρ. Ένωση και Ελλάδα	Σύνολο κόστους από χώρες εκτός Ευρ. Ένωσης	Συνολική μείωση (1) - (2)	Μείωση αμοιβή υπηγόμενη στ ΦΠΑ (5) = (6) x 15%	Φορος αξία υπηγόμενη στ ΦΠΑ (6) x (7) / 100	Αναλογών ΦΠΑ (7) x (8) / 100	Αμοιβή απαλλασσού ΦΠΑ (5) x προυπαλ. ποσοστό κάθε μείωτου πακέτου
(1)	(2)	(3)	(4)	(5)	(6)	(7)	(8)	(9)	
1 Σε χώρες Ευρωπ. Ένωσης & Ελλάδα			(3)-(2)			(6)-(5)			
2 Σε χώρες εκτός Ευρωπ. Ένωσης				(4)-(2)					(9)-(5)
3 Μεικτά, εντός & εκτός Ευρ. Ένωσης									
ΣΥΝΟΛΑ									

ΓΕΝΙΚΕΣ ΟΔΗΓΙΕΣ

Ημερολογιακή περίοδος αναγράφεται: (1) Η αριστερά ΔΟΥ και η ΔΟΥ (ή Top Γραφείο υποβολής της δήλωσης) (2) Αν η δήλωση δεν είναι έκτακτη στον κωδ 006 το έτος της φορ. περιόδου ή 1996 στον κωδ 007 ημερολογιακή περίοδος που αναφέρεται η περίοδος δήλωσης ή: 01 07 96 έως 31 08 96 και στον κωδ 008 διαγράφεται ο μήνας ή το άμην της φορ. περιόδου μέσα στο έτος ή: 5η/96 (3) Αν η δήλωση είναι έκτακτη οι κωδ. 006, 007, 008 δεν συμπληρώνονται. Το πρόσωπο της παρ. 6 του άρθρου 31 που ενεργούν ενδοκαταβλητικές συναλλαγές, δηλαδή οι υπαλλήλοι που ασκούν πράξεις ζωής, δικαστική εκτέλεση του φόρου των εσόδων τους, τα νομικά πρόσωπα υπαχθέντα στο φόρο και οι αγράφοι του εθνικού καθεστώτος του άρθρου 33 συμπληρώνουν μόνο τους κωδ. 006 και 009 (μηνος ενδοκ. συναλλαγών). (3) Διαγράφονται κατά περίπτωση: (4) 010-1 αν είναι τροποποιητική, 010-2 αν αναλήπτια, 011 αν είναι μη επικυρωθείσα (4). Αν η δήλωση είναι έκτακτη διαγράφονται κατά περίπτωση: 1. Αν πρόκειται για λήψη αγαθών ή υπηρεσιών που είναι ιδιωματική η προέλευση της παρ. 6 του άρθρου 31. 2. Αν η δήλωση αφορά από πρόσωπα που καλύπτονται από τον περ. 2 της παρ. 6 του άρθρου 31 μεταφορικού μέσου σε άλλο κ. μ. 3. Αν η δήλωση υποβάλλεται για οριστικοποίηση απαλλαγής, σύμφωνα με σχετικές υπουργικές αποφάσεις, στον κωδ. 013 αναφέρατε: το είδος της απαλλαγής, το είδος και ο αριθμ. πρωτοκόλλου της αρχικής αίτησης απαλλαγής. 4. Αν η δήλωση υποβάλλεται για να δηλωθούν οι ενδοκ. συν/γες των προσώπων της παρ. 6 του άρθρου 31 υποβάλλεται λόγω καθυστέρησης ελαττωτικής ενδοκ. παραβολής αρθρ. 3 παρ. 2 ΑΥΠ (101794)/63/ΠΟΑ 1075-133 95/8. Αν υποβάλλεται λόγω εσόδου αγαθών από φορ. απαθήκη (άρθρ. 21α ν. 1642/86). 7. Άλλη οπία που αφορά μείωση με δικαίωμα έκπτωσης του φόρου (5) Στον πίνακα Α τα ανακρούμενα στοιχεία του υπηρέτου στο φόρο. Ομολογητέα αναγράφει ο ΑΦΜ, εκτός αν πρόκειται για Δ.Μ.Π. ή νομικό πρόσωπο μη υποχρεωμένο που σπερταίο ΑΦΜ (άρθρ. 3) Στον πίνακα Β: τους κωδ. 501, 503, 511, 512 και 513 (περ. 3) Στον πίνακα Γ η έκτακτη δήλωση υποβάλλεται σε τρία (ή περισσότερα) αντίτυπα, από τα οποία το ένα (ή περισσότερα) επιστρέφεται στα φορολογούμενα υπογεγραμμένο από τον παρ. 6 του άρθρου 31 και εφόσον υπάρχει ποσό για καταβολή στον Φορέα. Φωτοτυπία του επιστρεφόμενου αντιτύπου της περιοδικής υποβάλλεται με την ακαθάριστη δήλωση.

Β. ΠΙΝΑΚΑΣ ΕΚΡΟΝ - ΕΙΣΡΟΝ (χωρίς επιπεριεχόμενο ΦΠΑ) μετά την αφαίρεση (κατά συντελεστή) των επιστροφών - εκπτώσεων

ΚΩΔ.	ΕΚΡΟΕΙ φορολογητέες (πωλησιών αγαθών, παρ υπηρεσιών κτλ.) ΕΝΔΟΧ. ΑΠΟΚΤ. & ΠΡΑΞ. ΛΗΠΤΗ	Συντε-λεστής ΦΠΑ %	ΦΟΡΟΣ ΕΚΡΟΝ που αναλογεί
301	I. ΦΟΡΟΕΙ στη Λοιπή Ελλάδα εκτός από το νησί Αιγαίου	8	331
302	II. ΦΟΡΟΕΙ στην Αθήνα	4	332
303	III. ΦΟΡΟΕΙ στην Αθήνα εκτός από το νησί Αιγαίου	18	333 7.197.712
304	IV. ΦΟΡΟΕΙ στο νησί Αιγαίου εκτός από το νησί Αιγαίου	6	334
305	V. ΦΟΡΟΕΙ στην Αθήνα εκτός από το νησί Αιγαίου	3	335
306	VI. ΦΟΡΟΕΙ στην Αθήνα εκτός από το νησί Αιγαίου	13	336
ΣΥΝΟΛΟ ΦΟΡΟΥ ΕΚΡΟΝ		39.987.290	ΣΥΝΟΛΟ ΦΟΡΟΥ 337 7.197.712
308	ΕΙΣΡΟΕΙ		Υ ΕΙΔΙΚΟ ΛΟΓΑΡΙΑΣΜΟΙ
309	ΕΙΣΡΟΕΙ		Συνολικές ενδοαπονομικές υποκτήσεις
310	ΕΙΣΡΟΕΙ		Συνολικές ενδοαπονομικές παραδόσεις (κωδ 309-310-311)
311	ΕΙΣΡΟΕΙ		Αβροκιά κωδ 341 + 342
312	ΕΙΣΡΟΕΙ		Πράξεις Λήπτη υπηρεσιών & υπηρεσιών
313	ΕΙΣΡΟΕΙ		ΑΓΑΡΕΣ & ΚΑΤΑΝΥΚΤΕΣ ΠΑΡΑΓΩΓ
314	ΕΙΣΡΟΕΙ		
315	ΕΙΣΡΟΕΙ		
316	ΕΙΣΡΟΕΙ		
317	ΣΥΝΟΛΟ ΕΙΣΡΟΝ	39.987.290	
318	ΕΙΣΡΟΕΙ		
319	ΣΥΝΟΛΟ ΕΙΣΡΟΝ	39.987.290	

ΚΩΔ.	ΕΙΣΡΟΕΙ φορολογητέες (αγορές, εισαγωγές, ενδοχ. αποκτ. αγαθών, λήψη υπηρεσιών)	Συντε-λεστής ΦΠΑ %	ΦΟΡΟΣ ΕΙΣΡΟΝ που αναλογεί
351	I. ΕΙΣΡΟΕΙ από τη Λοιπή Ελλάδα εκτός από το νησί Αιγαίου	8	371
352	II. ΕΙΣΡΟΕΙ στην Αθήνα	4	372
353	III. ΕΙΣΡΟΕΙ στην Αθήνα εκτός από το νησί Αιγαίου	18	373 5.059.831
354	IV. ΕΙΣΡΟΕΙ στο νησί Αιγαίου εκτός από το νησί Αιγαίου	6	374
355	V. ΕΙΣΡΟΕΙ στην Αθήνα εκτός από το νησί Αιγαίου	4	375
356	VI. ΕΙΣΡΟΕΙ στην Αθήνα εκτός από το νησί Αιγαίου	18	376
357	VII. ΕΙΣΡΟΕΙ στο νησί Αιγαίου εκτός από το νησί Αιγαίου	6	377
358	VIII. ΕΙΣΡΟΕΙ στην Αθήνα εκτός από το νησί Αιγαίου	3	378
359	IX. ΕΙΣΡΟΕΙ στο νησί Αιγαίου	13	379
360	X. ΕΙΣΡΟΕΙ στην Αθήνα εκτός από το νησί Αιγαίου	6	380
361	XI. ΕΙΣΡΟΕΙ στην Αθήνα εκτός από το νησί Αιγαίου	3	381
362	XII. ΕΙΣΡΟΕΙ στην Αθήνα εκτός από το νησί Αιγαίου	13	382
363	Διπλ. γεν. ελάφ. φερμαγίτη	269.736	ΦΟΡΟΣ ΔΑΠΑΝΩΝ 383 48.552
ΣΥΝΟΛΟ ΦΟΡΟΥ ΕΙΣΡΟΝ		28.779.906	ΣΥΝΟΛΟ ΦΟΡΟΥ 384 5.108.383
365	ΕΙΣΡΟΕΙ		
366	ΕΙΣΡΟΕΙ	2.386.293	
367	ΣΥΝΟΛΟ ΕΙΣΡΟΝ	30.766.199	

Αν από τα βιβλία σας προκύπτει ότι εισπράτατε περισσότερο συνολικά φόρο, γράψτε τη διαφορά στον κωδ. 417.
Αν από τα βιβλία σας προκύπτει ότι πληρώσατε στον προμηθευτή περισσότερο συνολικό φόρο, γράψτε τη διαφορά στον κωδ. 403, ενώ αν πληρώσατε λιγότερο, γράψτε τη διαφορά στον κωδ. 417.

5 ΠΡΟΣΤΙΘΕΜΕΝΑ ΠΟΣΑ ΣΤΟ ΣΥΝΟΛΟ ΤΟΥ ΦΟΡΟΥ ΕΙΣΡΟΝ		
ΦΠΑ που πληρώσατε με έκτακτη δήλωση	Ποσότητα υπολοίπου (αποφασιστικό φέροντα παραδόσεις)	Άλλα προστιθέμενα ποσά
401	402 4.769.417	403

ΣΥΝΟΛΟ ΠΡΟΣΤΙΘΕΜΕΝΩΝ ΠΟΣΩΝ	405 4.769.419
ΓΕΝΙΚΟ ΣΥΝΟΛΟ ΦΟΡΟΥ ΕΙΣΡΟΝ	406 9.877.802

6 ΑΦΑΙΡΟΥΜΕΝΑ ΠΟΣΑ ΑΠΟ ΤΟ ΣΥΝΟΛΟ ΤΟΥ ΦΟΡΟΥ ΕΙΣΡΟΝ						
Ποσό φόρου εισροών που πρέπει να μειωθούν	Ποσοστό (απογραφή)	Μείωση φόρου Βασε αριθμού 24			Φόρος που αφαιρείται	
		Οριστικό πρώην χρήσης	Προσέλινο	Πληρωστέο κατά τημερί		
411	1	2	3	4	5	413
412					6	414
ΣΥΝΟΛΟ					7	415
Χρηματικό υπόλοιπο μέχρι φορολογικής περιόδου					8η προηγούμενης	416
Άλλα αφαιρούμενα ποσά						417

Στους κωδ. 411-412 γράψτε κατά περίπτωση τα ποσά του φόρου εισροών που πρέπει να μειωθούν. Αν τα ποσά αυτά είναι οριστικά ή προσωρινά σημειώστε (X) στους κωδ. 411-3 ή 4 αντίστοιχα. Αν αφορά ξεχωριστό τμήμα ή γίνεται βάσει ξεχωριστών λογ/αίων ή για λοιπούς επιμεριστικούς σημειώστε το πλήθος τους στους κ. 412-5 ή 6 ή 7.

ΣΥΝΟΛΟ ΑΦΑΙΡΟΥΜΕΝΩΝ ΠΟΣΩΝ	419 1
ΥΠΟΛΟΙΠΟ ΦΟΡΟΥ ΕΙΣΡΟΝ	420 9.877.801

Γ. ΠΙΝΑΚΑΣ ΕΚΚΑΘΑΡΙΣΗΣ ΤΟΥ ΦΟΡΟΥ (για καταβολή, έκπτωση ή επιστροφή)

ΚΩΔ.	ΣΥΝΟΛΟ ΦΟΡΟΥ ΕΚΡΟΝ (μεταφορά κωδ. 337)	501 7.197.712
	ΥΠΟΛΟΙΠΟ ΦΟΡΟΥ ΕΙΣΡΟΝ (μεταφορά κωδ. 420)	502 9.877.801
	ΧΡΕΩΣΤΙΚΟ οριστικό δήλωσης	503
	ΠΕΡΙΣΣΥΤΙΚΟ ΥΠΟΛΟΙΠΟ	2.680.089
	ΠΟΣΟ για έκπτωση	505 2.680.089
	ΠΟΣΟ για επιστροφή	
	ΧΡΕΩΣΤΙΚΟ ΥΠΟΛΟΙΠΟ	
	ΠΡΟΣΑΥΞΗΣΗ εκπρόθεσμης υποβολής	
	ΣΥΝΟΛΟ για καταβολή	

Σε περίπτωση που η δήλωση παραλαμβάνεται στη ΔΟΥ χειρόγραφα, οπότε, αν υπάρχει ποσό για καταβολή, αποτελεί και ΑΠΟΔΕΙΚΤΙΚΟ ΕΙΣΠΡΑΞΗΣ, συμπληρώστε αλογράφως το σύνολο για καταβολή

Ο ΔΗΛΩΝ	Ο ΛΟΓΙΣΤΗΣ	Ο ΠΑΡΑΛΑΒΩΝ	Ο ΤΑΜΙΑΣ
(Όνομα/μ - ΑΔΤ - Δ-ΥΠ)	(Όνομα/μ & υπογραφή)	(Όνομα/μ & υπογραφή)	(Όνομα/μ & υπογραφή)

Αν απαιτείται ποσό που καταχωρείται είναι αριθμητικό αριθμός, σημειώστε το πρόσημο π/μν (-) ή απλ. αν αυτό

2.1.5 ΟΙΚΟΝΟΜΙΚΑ ΓΕΓΟΝΟΤΑ ΜΗΝΟΣ ΜΑΙΟΥ

- 2-5-1997:** Πώληση με Φ.Π.Α. 18% λιανικά μια κουζίνα αντί 230000 δραχμών και ένα VIDEO αντί 100000 δραχμών συνολικής αξίας 330000 δραχμών. ΑΛΠ 103-104
- 2-5-1997:** Καταβολή για ενοίκιο του Μαΐου 300000 δραχμές. Απόδειξη ενοικίου Νο 5
- 3-5-1997:** Πώληση λιανικά με Φ.Π.Α. 18% ένα ψυγείο αντί 250000 δραχμών, ένα πλυντήριο αντί 210000 δραχμών και μια τηλεόραση αντί 220000 δραχμών συνολικής αξίας 680000 δραχμών. Εισπράττει τα μισά μετρητοίς και για τα άλλα μισά αποδέχεται δυο επιταγές λήξεως 31-5-1997 και 30-6-1997 αξίας 170000 δραχμών η κάθε μια. ΑΛΠ 105
- 3-5-1997:** Πληρωμή για καύσιμα του φορτηγού στον Βουκελάτο κ. & Σία Ο.Ε. 5000 δραχμές με Φ.Π.Α. 18% ΤΔΑ 14851
- 5-5-1997:** Πώληση λιανικά με Φ.Π.Α. 18% ένα πλυντήριο αντί 210000 δραχμών και ένα στερεοφωνικό συγκρότημα αντί 430000 δραχμών συνολικής αξίας 640000 δραχμές. Εισπράττει τα μισά μετρητά και τα υπόλοιπα με ένα γραμμάτιο λήξεως 25-6-97. ΑΛΠ 106
- 5-5-1997:** Αγορά από τον προμηθευτή Σωτηρίου Παναγιώτη τα εξής εμπορεύματα: 15 ψυγεία με 200000 δραχμές, 5 στερεοφωνικά συγκροτήματα με 390000 δραχμές πληρώνοντας τα μισά με μετρητά και τα άλλα μισά με επιταγή λήξης 31-7-97 ΤΔΑ 3502
- 6-5-1997:** Πώληση λιανικά με Φ.Π.Α. 18% δυο κουζίνες αντί 230000 δραχμών, δυο τηλεοράσεις προς 220000 δραχμές και ένα Η/Υ προς 440000 δραχμές συνολικής αξίας 1340000. Εισπράττει 840000 δραχμές μετρητά και τα υπόλοιπα με δυο γραμμάτια λήξης 6-6-1997 και 6-7-1997 αξίας 250000 δραχμών το καθένα. ΑΛΠ 107 - 109
- 6-5-1997:** Πληρωμή 120000 δραχμές για το ηλεκτρικό ρεύμα. Απόδειξη Δ.Ε.Η. 3000720
- 7-5-1997:** Πώληση χονδρικά με Φ.Π.Α. 18% στον έμπορο Φράγκο Γ. Παναγιώτη τα εξής εμπορεύματα. 3 ψυγεία προς 240000 δραχμές, 4 πλυντήρια προς 200000 δραχμές, 5 τηλεοράσεις με 210000 δραχμές η καθεμία και 5 VIDEO προς 95000 δραχμές συνολικής αξίας 3045000. Εισπράττει 1045000 δραχμές μετρητά και για τα υπόλοιπα δέχεται δυο συναλλαγματικές λήξεως 20-6-1997 και 20-7-1997 αξίας 100000 δραχμών η κάθε μια ΤΛΑ 11
- 7-5-1997:** Πληρωμή για καύσιμα του φορτηγού 22000 δραχμές με Φ.Π.Α. 18% στον Βουκελάτο κ. & Σία Ο.Ε. Λαμβάνει το ΤΔΑ 15010



- 9-5-1997:** Πώληση λιανικά με Φ.Π.Α. 18% ένα στερεοφωνικό συγκρότημα αντί 430000 δραχμών με μετρητά. ΑΛΠ 110
- 10-5-1997:** Πώληση λιανικά με Φ.Π.Α. 18% δυο κουζίνες αντί 230000 δραχμές, δυο πλυντήρια αντί 210000 δραχμών, ένα VIDEO αντί 100000 δραχμές και ένα Η/Υ αντί 450000 δραχμών συνολικής αξίας 1430000 δραχμές. Εισπράττονται 730000 δραχμές μετρητά και για τα υπόλοιπα υπογράφονται τέσσερα γραμμάτια λήξης 10-6-97, 10-7-97, 10-8-97 και 10-9-97 αξίας 175000 δραχμών το κάθε ένα. ΑΛΠ 111 - 114
- 2-5-1997:** Πώληση λιανικά με Φ.Π.Α. 18% ένα ψυγείο με 250000 δραχμές, ένα πλυντήριο με 210000 δραχμές, δυο τηλεοράσεις αντί 220000 δραχμές και ένα VIDEO αντί 100000 δραχμών συνολικής αξίας 1000000 δραχμές. Εισπράττονται 600000 δραχμές μετρητά και για τα υπόλοιπα υπογράφονται δύο γραμμάτια λήξης 30-6-1997 και 30-7-1997 αξίας 200000 δραχμές έκαστο. ΑΛΠ 115 - 116
- 12-5-1997:** Πληρωμή για τηλεφωνικά έξοδα 49000 δραχμές με Φ.Π.Α. 18%. Απόδειξη Ο.Τ.Ε. 10794
- 14-5-1997:** Πώληση λιανικά με Φ.Π.Α. 18% μια τηλεόραση με 220000 δραχμές και ένα ηλεκτρονικό υπολογιστή αξίας 450000 δραχμές με μετρητά. ΑΛΠ 117
- 15-5-1997:** Πώληση λιανικά με Φ.Π.Α. 18% μια κουζίνα με 230000 δραχμές, ένα ψυγείο με 250000 δραχμές, ένα VIDEO αντί 100000 δραχμών και ένα στερεοφωνικό συγκρότημα αντί 430000 δραχμών συνολικής αξίας 1010000 δραχμών. Εισπράττονται 560000 δραχμές μετρητά και για τα υπόλοιπα υπογράφονται τρία γραμμάτια 150000 δραχμών λήξης 30-6-1997. ΑΛΠ 118 - 120
- 16-5-1997:** Πώληση στον έμπορο Μιχαλακόπουλο Πέτρο τα εξής εμπορεύματα: 2 κουζίνες προς 230000 δραχμές, 3 ψυγεία προς 240000 δραχμές, 4 πλυντήρια προς 210000 δραχμές και 5 τηλεοράσεις προς 220000 δραχμές συνολικής αξίας 3120000 δραχμές. Εισπράττονται 1040000 δραχμές μετρητά και για τα υπόλοιπα αποδέχεται δυο επιταγές λήξης 16-7-1997 και 16-8-1997 αξίας 520000 δραχμών η κάθε μια και δυο γραμμάτια λήξης 31-7-97 και 31-8-97 αξίας 520000 δραχμών το κάθε ένα. ΤΔΑ 12
- 16-5-1997:** Αγορά από τον προμηθευτή Ανδρεάδη Φίλιππα τα εξής εμπορεύματα: 5 κουζίνες με 190000 δραχμές, 10 πλυντήρια με 180000 δραχμές και 10 VIDEO ME 75000 δραχμές συνολικής αξίας 3500000 δραχμών με Φ.Π.Α. 18% πληρώνοντας 1500000 δραχμές μετρητά και διακανονίζοντας το υπόλοιπο ποσό ως εξής: 1000000 με μια επιταγή λήξης 30-6-1997 και ένα γραμμάτιο 1000000 δραχμών λήξης 15-7-1997. ΤΔΑ 214

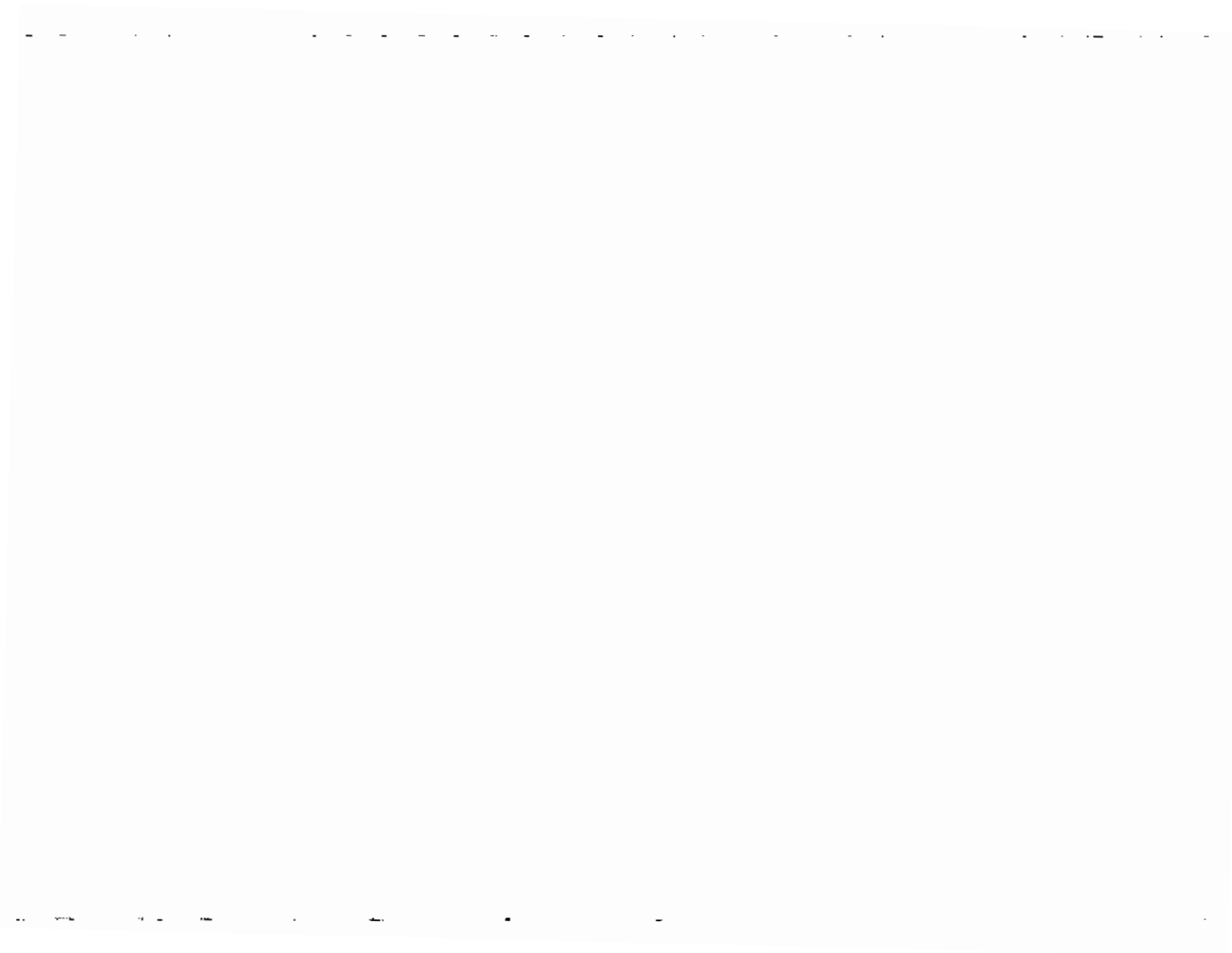

- 16-5-1997:** Πληρωμή στον μεταφορέα Παχή Στέφανο & Σία Ο.Ε. 18500 δραχμές με Φ.Π.Α. 18% για την πιο πάνω μεταφορά. Φορτωτική 17892
- 17-5-1997:** Πώληση λιανικά με 18% ένα στερεοφωνικό συγκρότημα αντί 430000 δραχμών με μετρητά. ΑΛΠ 121
- 19-5-1997:** Πώληση λιανικά με Φ.Π.Α. 18% δυο κουζίνες με 230000 δραχμές, τρεις τηλεοράσεις με 220000 δραχμές, δυο VIDEO με 100000 δραχμές και δυο Η/Υ προς 450000 δραχμές συνολικής αξίας 2220000 δραχμών. Εισπράττονται 1110000 δραχμές μετρητά και για τα υπόλοιπα δέχεται τρία γραμμάτια λήξης 20-6-1997, 20-7-1997 και 20-8-1997 αξίας 370000 δραχμών το κάθε ένα. ΑΛΠ 122-126
- 20-5-1997:** Πώληση στον έμπορο ηλεκτρικών ειδών Μπέζο Κυριάκο & Σία Ο.Ε. 5 κουζίνες προς 220000 δραχμές, 3 ψυγεία προς 240000 δραχμές, δυο πλυντήρια προς 200000 δραχμές, 7 τηλεοράσεις προς 210000 δραχμές, δυο στερεοφωνικά συγκροτήματα προς 420000 δραχμές και ένα Η/Υ προς 440000 δραχμές συνολικής αξίας 4970000 δραχμών. Εισπράττει 2485000 δραχμές μετρητά και για τα υπόλοιπα δέχεται επιταγή λήξης 31-8-1997. ΤΔΑ 13, Φ.Π.Α. 18%
- 20-5-1997:** Πληρωμή στον Βουκελάτο κ & Σία Ο.Ε. 11800 δραχμές με Φ.Π.Α. 18% για καύσιμα. ΤΔΑ 15429
- 22-5-1997:** Πώληση λιανικά με Φ.Π.Α. 18% μια τηλεόραση αξίας 220000 δραχμών και ένα VIDEO αξίας 100000 δραχμών με μετρητά. ΑΛΠ 127
- 23-5-1997:** Πώληση λιανικά με Φ.Π.Α. 18% μια κουζίνα προς 220000 δραχμές και ένα στερεοφωνικό συγκρότημα προς 430000 δραχμές με μετρητά. ΑΛΠ 128 - 129
- 27-5-1997:** Πώληση λιανικά με Φ.Π.Α. 18% δυο τηλεοράσεις προς 220000 δραχμές και ένα VIDEO προς 100000 δραχμές με μετρητά. ΑΛΠ 130 - 131
- 28-5-1997:** Πώληση λιανικά με Φ.Π.Α. 18% μια κουζίνα προς 220000 δραχμές, ένα ψυγείο προς 240000 δραχμές και ένα Η/Υ προς 450000 δραχμές συνολικής αξίας 910000 δραχμών. Εισπράττεται όλο το ποσό μετρητά. ΑΛΠ 132 - 134
- 28-5-1997:** Πληρωμή στον Βουκελάτο Κ & Σία Ο.Ε. 9000 δραχμές με Φ.Π.Α. 18% για καύσιμα. ΤΔΑ 15741
- 28-5-1997:** Αγορά από τον προμηθευτή Ιακώβου Κ. Ιωάννη τα εξής εμπορεύματα: 7 κουζίνες προς 185000 δραχμές, 10 πλυντήρια προς 175000 δραχμές, 15 τηλεοράσεις προς 200000 δραχμές, 5 στερεοφωνικά συγκροτήματα προς 385000 δραχμές και 10 Η/Υ προς 380000 δραχμές συνολικής αξίας 11770000 δραχμές. Ο διακανονισμός γίνεται ως εξής: πληρώνονται μετρητά 2770000 δραχμές, υπογράφονται τέσσερις συναλλαγματικές αξίας 1500000 δραχμών η κάθε μια λήξεως 28-6-1997, 28-7-1997, 28-8-1997 και 28-9-1997 και μια επιταγή 3000000

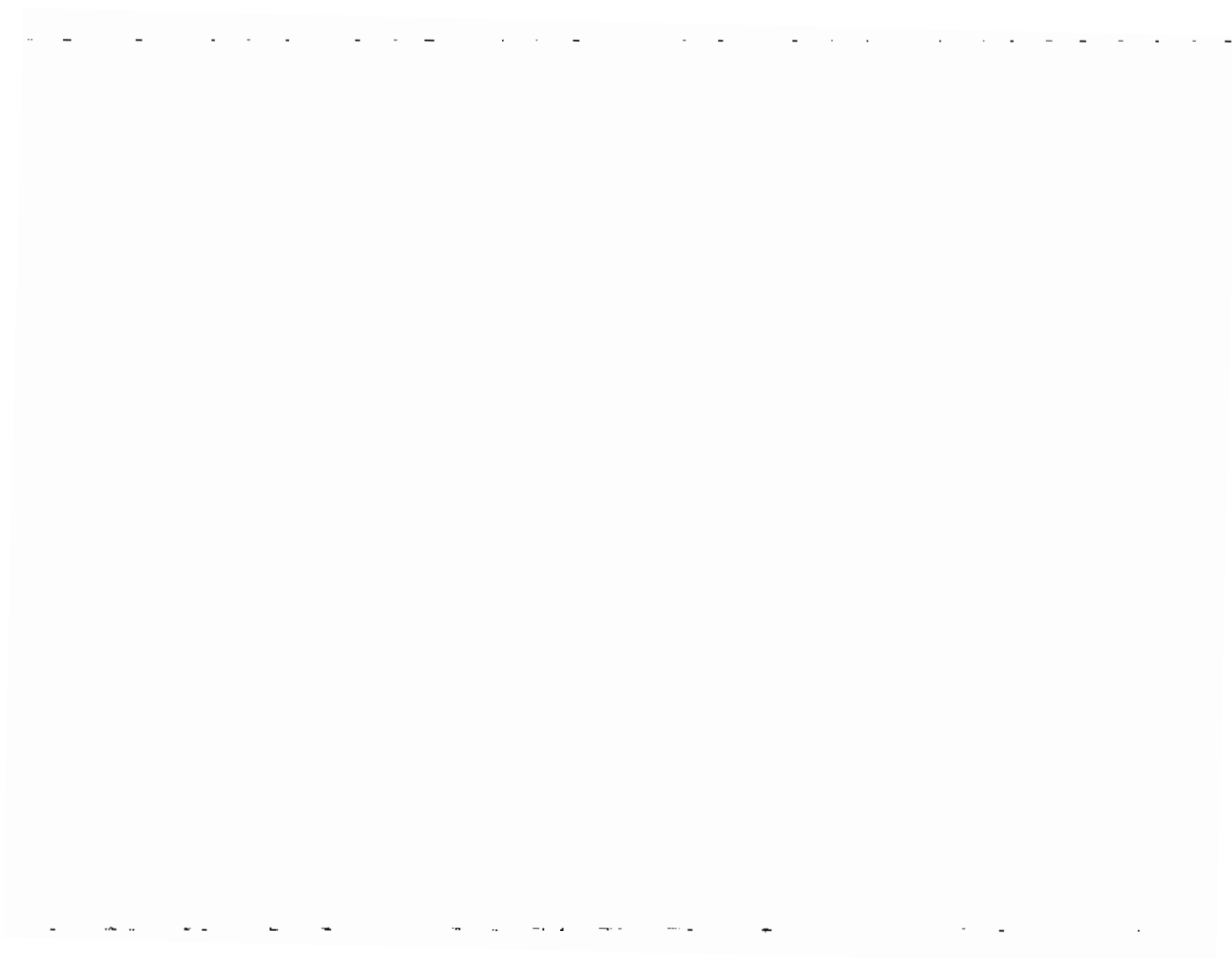

λήξεως 30-10-1997. ΤΔΑ 1074 με Φ.Π.Α. 18%

- 29-5-1997:** Πώληση λιανικά με Φ.Π.Α. 18% ένα ψυγείο προς 240000 δραχμές, ένα πλυντήριο προς 210000 δραχμές και μια τηλεόραση προς 220000 δραχμές συνολικής αξίας 670000 δραχμών με μετρητά. ΑΛΠ 135
- 31-5-1997:** Πώληση λιανικά με Φ.Π.Α. 18% ένα ψυγείο προς 240000 δραχμές, δυο πλυντήρια προς 210000 δραχμές, δυο τηλεοράσεις προς 220000 δραχμές, δυο στερεοφωνικά συγκροτήματα προς 430000 δραχμές και ένα Η/Υ προς 450000 δραχμές συνολικής αξίας 2410000 δραχμών. Εισπράττονται 1010000 δραχμές μετρητά ενώ υπογράφονται πέντε γραμμάτια λήξης 30-7-1997 και 30-8-1997 αξίας 280000 δραχμών το κάθε ένα. ΑΛΠ 136 - 140
- 31-5-1997:** Πληρωμή για λογιστικές υπηρεσίες του μηνός Μαΐου στον κ. Παύλου Κων/νο 29500 δραχμές με Φ.Π.Α. 18%. Επίσης παρακρατείται 15% φόρος. ΑΠΥ 341

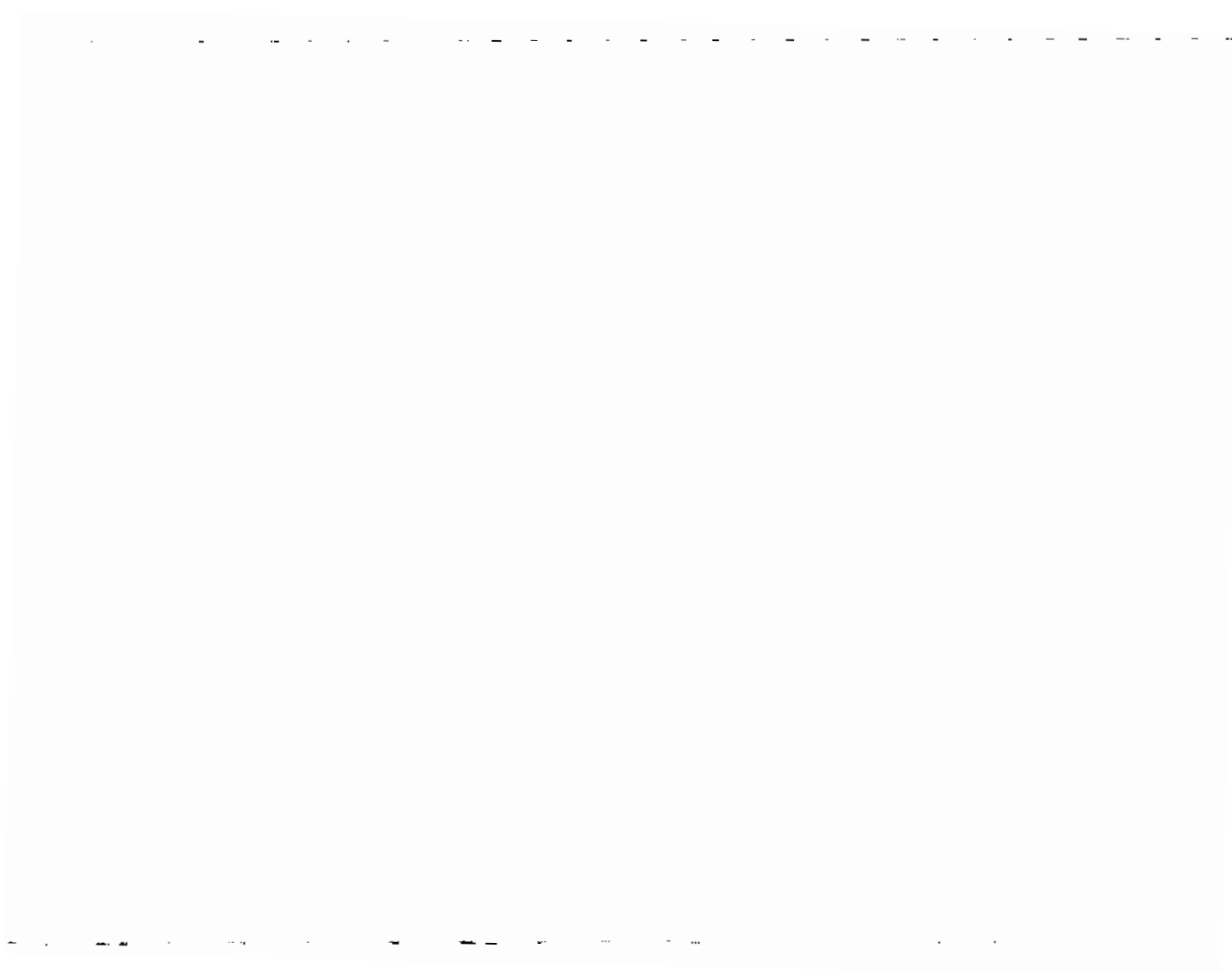



A.A.	ΗΜΕΡ/ΝΙΑ	ΠΑΡΕΛΗΛΙΚΟ	ΑΙΤΙΟΛΟΓΙΑ	ΤΥΜΩΝ. ΑΞΙΑ	ΑΤΟΠΕΙ 18%	ΑΤΟΠΕΙ ΕΜ/ΤΩΝ 18%	ΑΝΔΙΒΕΒΗ ΕΗ	ΑΝΔΙΒΕΒΗ Η/	ΑΝΔΙΒΕΒΗ ΚΑ	ΑΝΔΙΒΕΒΗ ΚΟ	ΟΔΗΓΕΙ	ΜΙΣΘΟΟΔΕΙΑ	ΕΠΙ-ΕΠΙ/ΡΕ	ΕΝΔΙΚΙΑ	*.D.A.
					ΝΑΤΙΩΝ	ΕΜ/ΤΩΝ 18%	Y	ΙΝΔΙΕΤΙΚΩΝ	ΠΗΓΩΝ	ΜΕ	ΕΚΤΩΣΗ	ΣΠΟΔΗΤΙΚΩΝ	Ε & ΧΜΥ	ΧΡΗΜΕ	
242	2	5	97	ΑΝΟΔΕΤΗΧ Νο5	193765,783	6565,000	77661,017	0	0	0	1180,331	1366,608	419,685	1200,000	15373,142
245	3	5	97	104 14851	300,000						4,237			300,000	763
249	5	5	97	104 3502	4950,000		4194,915				101,695				755,085
244	6	5	97	ΑΝΟΔΕΤΗΧ 3000720	120,000						18,644				18,305
246	7	5	97	104 15010	22,000						41,525				3,336
243	12	5	97	ΑΝΟΔΕΤΗΧ 10794	49,000						15,678				7,475
250	16	5	97	104 214	3500,600		2865,102				10,000				533,898
251	16	5	97	90ΡΤ. 17892	18,500						7,527				2,822
247	20	5	97	104 15425	11,800						25,000				1,800
248	28	5	97	104 15741	9,000										1,373
252	28	5	97	104 1074	11770,000		9974,576								1795,424
241	31	5	97	ΑΝΥ 341	29,500										4,500
				ΕΥΩΜΟ ΤΕΛΗΔΕΙ	20784,690	0	1735,573	0	0	0	224,406	0	0	300,000	3124,801
				ΤΕΜΙΚΟ ΤΥΜΩΝ	124550,583	6565,000	94736,610	0	0	0	1404,737	1366,608	419,685	1500,000	18497,943

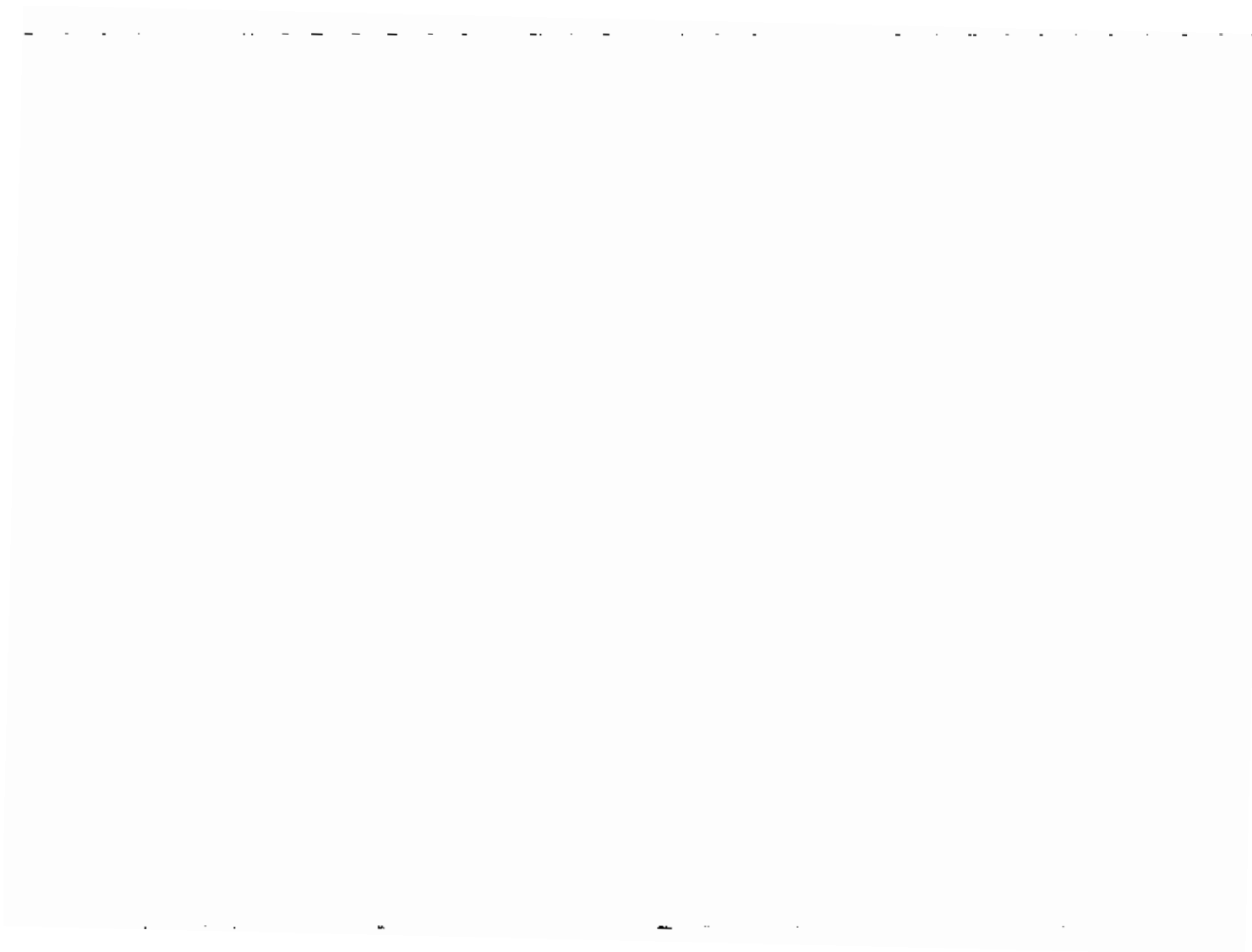

ΙΚΑ ΕΜΕΡΟ.Υ.Κ.Ε.
 ΥΠΟΚΜΑ ΠΑΤΡΩΝ
 ΥΠΟΚΜΑ 101 ΤΟΜ. 03 ΑΙΑ Α01 02

ΕΠΩΝΥΜΙΑ ΔΙΑΔΡΑΥΤΟΠΟΙΟΣ ΣΤΑΝΑΓΙΩΤΗΣ

Μην. Περίοδος Δ 71
 ΜΗΝΑΣ . ΕΤΟΣ ΔΗ/97
 Α.Μ. ΕΠΙΔΟΤΗ 019731*3

ΣΥΜΠΛΗΡΩΜΑΤΙΚΗ ΚΑΤΑΒΟΛΗ

ΚΛΑΔΟΣ ΑΣΦΑΛΙΣΗΣ

ΑΕΙΑ ΕΙΣΦΟΡΩΝ

Μικτά	1	
Συντάξης	2	
Αοθελείας	3	
Βαρέα-Μικτά	4	
Βαρέα-Συντάξης	5	
Μετρητοίς	6	
Μικτά-Βαρέα Ορυχείων	7	
ΣΥΝΟΛΟ ΚΑΤΑΒΛΗΘΕΝΤΩΝ		

Η ΤΡΑΠΕΖΑ

Ο ΕΠΙΔΟΤΗΣ

ΙΚΑ Β.Υ.Κ.Ε.
 ΥΠΟΚΜΑ ΠΑΤΡΩΝ
 ΥΠΟΚΜΑ 101 ΤΟΜ. 03 ΑΙΑ Α01 01

ΕΠΩΝΥΜΙΑ ΔΙΑΔΡΑΥΤΟΠΟΙΟΣ ΠΑΝΑΓΙΩΤΗΣ

Μην. Περίοδος Δ 71
 ΜΗΝΑΣ . ΕΤΟΣ ΔΗ/97
 Α.Μ. ΕΠΙΔΟΤΗ 019731*3

ΠΡΩΤΗ ΚΑΤΑΒΟΛΗ

ΥΠΕΥΘΥΝΗ ΔΗΛΩΣΗ

Γνωρίζοντας τις συνέπειες που προβάλλει ο νόμος για ψευδή δήλωση, δηλώνω υπεύθυνα ότι οι υποχρεώσεις μου από εισφορές ΙΚΑ για την παραπάνω μεθοδολογική περίοδο ανέρχονται στο ποσό των δραχμών

1 1 2 2 6 5 4

ΚΛΑΔΟΣ ΑΣΦΑΛΙΣΗΣ

ΑΕΙΑ ΕΙΣΦΟΡΩΝ

Μικτά	1	1	1	2	6	5	4
Συντάξης	2						
Αοθελείας	3						
Βαρέα-Μικτά	4						
Βαρέα-Συντάξης	5						
Μετρητοίς	6						
Μικτά-Βαρέα Ορυχείων	7						
ΣΥΝΟΛΟ ΚΑΤΑΒΛΗΘΕΝΤΩΝ		1	1	2	6	5	4

ΥΠΟΧΡΩΣΗ ΕΙΣΦΟΡΩΝ
 Καταβλήθηκαν δραχμές
Εκατοί βελτίαι αρχαίες
εκατοί και πενήντα τεσσάραι δραχμές

Η ΤΡΑΠΕΖΑ

Ο ΔΗΛΩΝ ΕΠΙΔΟΤΗΣ

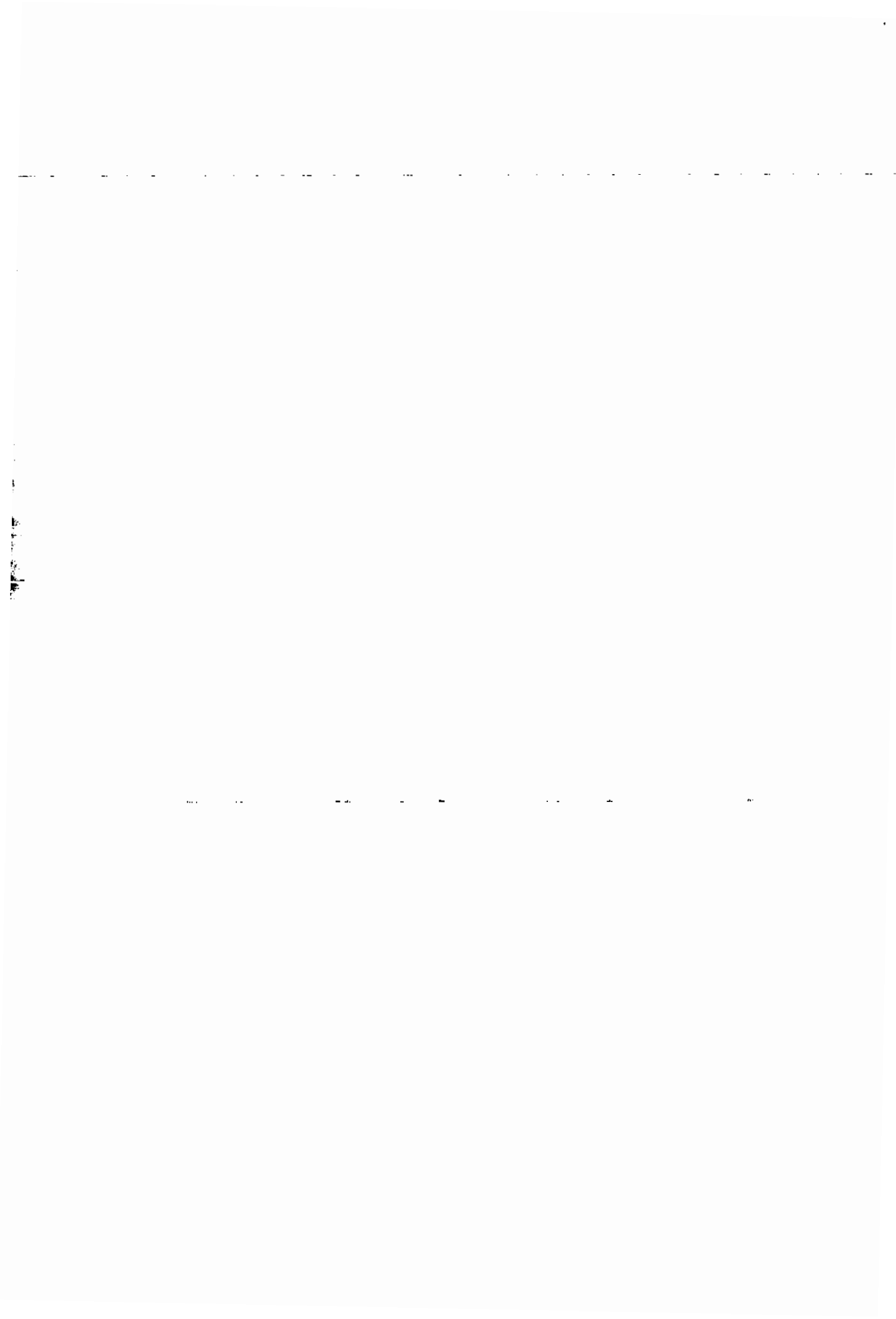

ΙΚΑ. **Β.Υ.Κ.Ε.**
 ΕΜΕ 990
 ΥΠΟΚΜΑ **ΠΑΤΡΩΝ** 101 03 Α01 02

ΕΠΩΝΥΜΙΑ **ΔΙΑΜΑΝΤΙΝΟΥΔΟΣ ΠΑΝΔΡΑΣΙΕΤΗΣ**

Μοδ. Περίοδος **ΜΑΙΟΣ** ΜΗΝΑΣ ΕΤΟΣ **018731 * 3**
 Α.Μ. ΕΠΙΛΟΓΗΣ **05/97***

ΣΥΜΠΛΗΡΩΜΑΤΙΚΗ ΚΑΤΑΒΟΛΗ

ΚΛΑΔΟΣ **ΑΣΦΑΛΙΣΗΣ** ΑΕΙΑ ΕΙΣΦΟΡΩΝ

Μικτό	1								
Συντάξης	2								
Ασθενείας	3								
Βαρέα-Μικτά	4								
Βαρέα-Συντάξης	5								
Μειρητοίς	6								
Μικτό-Βαρέα Ορυχείων	7								
ΣΥΝΟΛΟ ΚΑΤΑΒΛΗΘΕΝΤΩΝ									

Καταβλήθηκαν δροχμές **Η ΤΡΑΠΕΖΑ**
 Ο ΕΠΙΛΟΓΗΣ

ΙΚΑ. **Β.Υ.Κ.Ε.**
 ΥΠΟΚΜΑ **ΠΑΤΡΩΝ** 101 03 Α01 01

ΕΠΩΝΥΜΙΑ **ΔΙΑΜΑΝΤΙΝΟΥΔΟΣ ΠΑΝΔΡΑΣΙΕΤΗΣ**

Μοδ. Περίοδος **ΜΑΪΟΣ** ΜΗΝΑΣ ΕΤΟΣ **018731 * 3**
 Α.Μ. ΕΠΙΛΟΓΗΣ **05/97***

ΠΡΩΤΗ ΚΑΤΑΒΟΛΗ

ΥΠΕΥΘΥΝΗ ΔΗΛΩΣΗ

Γνωρίζοντας τις συνέπειες που προβλέπει ο νόμος για ψευδή δήλωση, δηλώνω υπεύθυνα ότι οι υποχρεώσεις μου από εισφορές ΙΚΑ για την περίοδο μισθολογική περίοδο ανέρχονται στο ποσό των δροχμών

22.530,8

ΚΛΑΔΟΣ **ΑΣΦΑΛΙΣΗΣ** ΑΕΙΑ ΕΙΣΦΟΡΩΝ

Μικτό	1								
Συντάξης	2								
Ασθενείας	3								
Βαρέα-Μικτά	4								
Βαρέα-Συντάξης	5								
Μειρητοίς	6								
Μικτό-Βαρέα Ορυχείων	7								

ΣΥΝΟΛΟ ΚΑΤΑΒΛΗΘΕΝΤΩΝ
22.530,8

Καταβλήθηκαν δροχμές **Διαφορές Γκαράσι σενατε Σπιδάδες, εργασιών αυτής φύσεως**

Η ΤΡΑΠΕΖΑ Ο ΔΗΛΩΝ ΕΠΙΛΟΓΗΣ

2.1.6 ΟΙΚΟΝΟΜΙΚΑ ΓΕΓΟΝΟΤΑ ΜΗΝΟΣ ΙΟΥΝΙΟΥ

- 2-6-1997:** Πώληση λιανικά με Φ.Π.Α. 18% ένα ψυγείο προς 230000 δραχμές και μια ηλεκτρική σκούπα προς 100000 δραχμές με μετρητά. ΑΛΠ 141 - 142
- 2-6-1997:** Καταβολή για ενοίκιο του μηνός Ιουνίου 300000 δραχμές. Απόδειξη ενοικίου Νο 6
- 3-6-1997:** Πώληση λιανικά με Φ.Π.Α. 18% ένα πλυντήριο προς 200000 δραχμές με μετρητά. ΑΛΠ 143
- 3-6-1997:** Αγορά από τον Προμηθευτή Σωτηρίου Παναγιώτη τα εξής εμπορεύματα: 7 κουζίνες προς 190000 δραχμές, 5 πλυντήρια προς 180000 δραχμές και 7 στερεοφωνικά συγκροτήματα προς 400000 δραχμές συνολικής αξίας 5030000 δραχμών. Πληρώνει 2030000 δραχμές μετρητά και για τα υπόλοιπα υπογράφει τρεις συναλλαγματικές 1000000 δραχμές η κάθε μία λήξης 3-7-97, 3-8-97, 3-9-97. ΤΔΑ 3587 ΦΠΑ 18%
- 4-6-1997:** Πώληση λιανικά με Φ.Π.Α. 18% μια κουζίνα προς 210000 δραχμές και ένα στερεοφωνικό συγκρότημα προς 440000 δραχμές συνολικής αξίας 650000 δραχμών. Εισπράττει 300000 δραχμές μετρητά και δυο γραμμάτια 175000 δραχμών το κάθε ένα λήξεως 3-7-1997 και 3-8-1997. ΑΛΠ 144 - 147
- 5-6-1997:** Πώληση λιανικά με Φ.Π.Α. 18% μια τηλεόραση προς 220000 δραχμές με μετρητά. ΑΛΠ 148
- 5-6-1997:** Πληρωμή για καύσιμα του φορτηγού στον Βουκελάτο Κ. & Σία Ο.Ε. 12500 δραχμές με Φ.Π.Α. 18%. ΤΔΑ 16120
- 5-6-1997:** Αγορά από τον προμηθευτή Σωτηρίου Παναγιώτη τα εξής εμπορεύματα: 18 κουζίνες προς 190000 δραχμές συνολικής αξίας 3420000 δραχμών και πληρώνει μετρητά όλο το ποσό. ΤΔΑ 3612 Φ.Π.Α. 18%
- 6-6-1997:** Πώληση λιανικά με Φ.Π.Α. 18% δυο τηλεοράσεις προς 220000 δραχμές και ένα VIDEO προς 100000 δραχμές με μετρητά συνολικής αξίας 540000 δραχμές. ΑΛΠ 149 - 150
- 7-6-1997:** Πώληση λιανικά με Φ.Π.Α. 18% τρεις τηλεοράσεις προς 220000 δραχμές, ένα VIDEO προς 100000 δραχμές, ένα Η/Υ προς 440000 δραχμές, δυο κουζίνες προς 210000 δραχμές και ένα ψυγείο προς 230000 δραχμές συνολικής αξίας 1850000 δραχμών. Εισπράττει 850000 δραχμές μετρητά και για το 1000000 λαμβάνει τέσσερα γραμμάτια των 250000 δραχμών λήξης 7-7-1997, 7-8-1997, 7-9-1997 και 7-10-1997. ΑΛΠ 151 - 158



- 7-6-1997:** Πώληση λιανικά με Φ.Π.Α. 18% ένα πλυντήριο αξίας 200000 δραχμών με μετρητά. ΑΛΠ 159
- 9-6-1997:** Πώληση στον πελάτη Χαραλαμπόπουλο Νικόλαο χονδρικά με Φ.Π.Α. 18% τα εξής: εμπορεύματα , 5 κουζίνες προς 200000 δραχμές , 2 ψυγεία προς 220000 δραχμές 6 VIDEO προς 90000 δραχμές και 2 Η/Υ προς 435000 δραχμές συνολικής αξίας 2850000 δραχμές. Εισπράττει 1850000 δραχμές μετρητά και για το υπόλοιπο δέχεται επιταγή λήξης 27-8-1997. ΤΔΑ 14
- 9-6-1997:** Πληρωμή για καύσιμα του φορτηγού στον Βουκέλατο Κ. & Σία Ο.Ε. 7400 δραχμές με Φ.Π.Α 18% ΤΔΑ 16385
- 11-6-1997:** Πώληση λιανικά με Φ.Π.Α. 18% ένα πλυντήριο προς 200000 δραχμές και ένα VIDEO προς 100000 δραχμές με μετρητά. ΑΛΠ 160
- 12-6-1997 :** Πώληση λιανικά με Φ.Π.Α. 18% μια τηλεόραση προς 220000 δραχμές και ένα στερεοφωνικό συγκρότημα προς 440000 δραχμές με μετρητά. ΑΛΠ 161- 162
- 12-6-1997:** Αγορά από τον προμηθευτή Ιακώβου Ιωάννη τα εξής εμπορεύματα: 15 ψυγεία προς 200000 δραχμές, 25 τηλεοράσεις προς 190000 δραχμές και 7 Η/Υ προς 390000 δραχμές συνολικής αξίας 10480000 δραχμές. Πληρώνει 4480000 δραχμές μετρητά ενώ για τα υπόλοιπα δίνει τρεις επιταγές των 2000000 δραχμών λήξης 30-7-1997, 30-8-1997 και 30-9-1997. ΤΔΑ 1215 Φ.Π.Α. 18%
- 13-6-1997:** Πώληση λιανικά με Φ.Π.Α 18% μια κουζίνα προς 210000 δραχμές με μετρητά. ΑΛΠ 163
- 14-6-1997:** Πώληση λιανικά με Φ.Π.Α 18% ένα ψυγείο προς 230000 δραχμές, ένα πλυντήριο προς 200000 δραχμές, ένα VIDEO προς 100000 δραχμές και ένα Η/Υ προς 440000 δραχμές συνολικής αξίας 970000 δραχμών. Εισπράττει 570000 δραχμές μετρητά και δέχεται δυο γραμμάτια των 200000 δραχμών λήξης 14-7-1997 και 14-8-1997. ΑΛΠ 164 - 166
- 14-6-1997:** Πώληση στην Αργυρίου Μαργαρίτα έμπορο ηλεκτρικών ειδών τα εξής εμπορεύματα: 5 ψυγεία προς 225000 δραχμές, 4 τηλεοράσεις προς 215000 δραχμές 3 VIDEO προς 95000 δραχμές και δυο στερεοφωνικά συγκροτήματα προς 430000 δραχμές συνολικής αξίας 3130000 δραχμές. Εισπράττει 1130000 δραχμές μετρητά και για τα υπόλοιπα δέχεται μια επιταγή 1000000 δραχμών λήξης 1-8-1997 και ένα γραμμάτιο 1000000 δραχμών λήξης 31-8-1997. ΤΔΑ 15 Φ.Π.Α. 18%
- 14-6-1997:** Πληρωμή για καύσιμα του φορτηγού στον Βουκελάτο Κ. & Σία Ο.Ε. 23000 δραχμές με Φ.Π.Α 18%. ΤΔΑ 16719

- 16-6-1997:** Πώληση λιανικά με Φ.Π.Α. 18% ένα Η/Υ προς 440000 δραχμές με μετρητά ΑΛΠ 167
- 17-6-1997:** Πώληση λιανικά με Φ.Π.Α. 18% μια κουζίνα προς 210000 δραχμές με μετρητά. ΑΛΠ 168
- 17-6-1997:** Αγορά από τον προμηθευτή Αργυρίου Σωτήριο τα εξής εμπορεύματα: 10 ψυγεία προς 200000 δραχμές, 5 πλυντήρια προς 180000 δραχμές, 10 VIDEO προς 80000 δραχμές και 5 στερεοφωνικά συγκροτήματα προς 390000 δραχμές συνολικής αξίας 5650000 δραχμές. Πληρώνει 1650000 δραχμές μετρητά και για τα υπόλοιπα δίνει δυο επιταγές των 2000000 λήξης 17-7-1997 και 17-8-1997 η κάθε μια. ΤΔΑ 1381 Φ.Π.Α. 18%
- 18-6-1997:** Πώληση λιανικά με Φ.Π.Α. 18% ένα ψυγείο προς 230000 δραχμές και μια τηλεόραση προς 220000 δραχμές με μετρητά. ΑΛΠ 169 - 170
- 18-6-1997:** Πώληση στον έμπορο ηλεκτρικών ειδών Τσούρη Νικ. & Σία Ο.Ε. τα εξής εμπορεύματα: 3 κουζίνες προς 200000 δραχμές, 4 πλυντήρια προς 190000 δραχμές, 4 στερεοφωνικά συγκροτήματα προς 430000 δραχμές και 2 Η/Υ προς 430000 δραχμές συνολικής αξίας 3940000 δραχμές. Εισπράττει 1940000 δραχμές μετρητά ενώ για τα υπόλοιπα δέχεται δυο επιταγές 1000000 δραχμών λήξης 29-8-1997 και 29-9-1997. ΤΔΑ 16 Φ.Π.Α. 18%
- 19-6-1997:** Πώληση λιανικά με Φ.Π.Α. 18% μια τηλεόραση προς 220000 δραχμές με μετρητά. ΑΛΠ 171
- 21-6-1997:** Πώληση λιανικά με Φ.Π.Α. 18% δυο ψυγεία προς 230000 δραχμές, ένα πλυντήριο προς 200000 δραχμές, τρία VIDEO προς 100000 δραχμές και δυο στερεοφωνικά συγκροτήματα προς 440000 δραχμές συνολικής αξίας 1840000 δραχμές. Εισπράττει 920000 δραχμές μετρητά και δέχεται τέσσερα γραμμάτια των 230000 δραχμών το κάθε ένα λήξης 21-7-1997, 21-8-1997, 21-9-1997 και 21-10-1997. ΑΛΠ 172 - 177
- 23-6-1997:** Πώληση λιανικά με Φ.Π.Α. 18% ένα Η/Υ προς 440000 δραχμές με μετρητά. ΑΛΠ 178
- 24-6-1997:** Πληρωμή για καύσιμα του φορτηγού στον Βουκελάτο Κ. & Σία Ο.Ε. 5000 δραχμές με Φ.Π.Α. 18%. ΤΔΑ 16923
- 25-6-1997:** Πώληση λιανικά με Φ.Π.Α. 18% μια κουζίνα προς 210000 δραχμές με μετρητά. ΑΛΠ 179
- 28-6-1997:** Πώληση λιανικά με Φ.Π.Α. 18% ένα ψυγείο προς 230000 δραχμές και ένα VIDEO προς 100000 δραχμές με μετρητά. ΑΛΠ 180
- 30-6-1997:** Πώληση λιανικά με Φ.Π.Α. 18% δυο κουζίνες προς 210000 δραχμές, δυο πλυντήρια προς 200000 δραχμές, τρεις τηλεοράσεις προς 220000 δραχμές και τέσσερα VIDEO προς 100000 δραχμές συνολικής αξίας

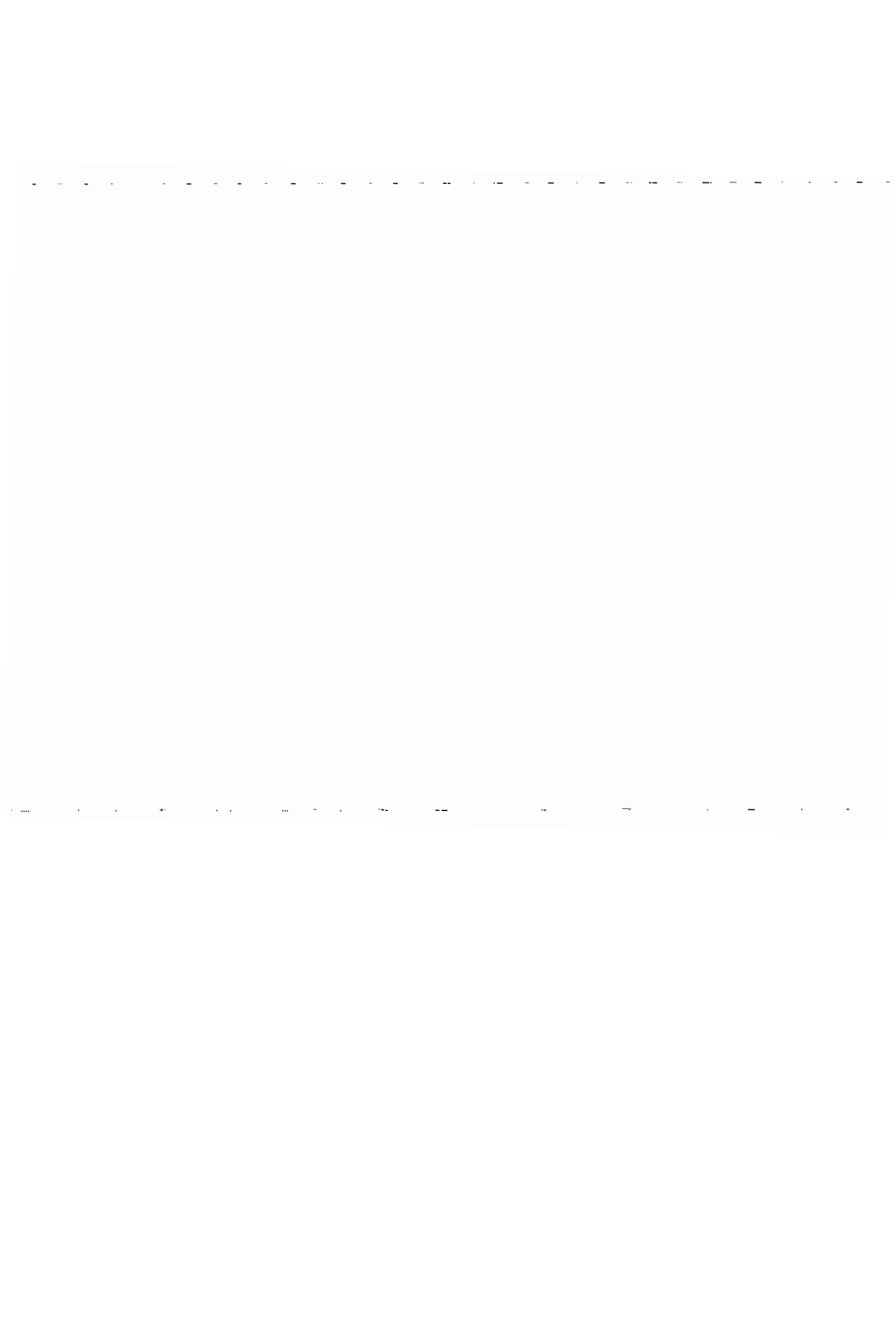

1880000 δραχμές. Εισπράττει 940000 δραχμές μετρητά και για τα υπόλοιπα δέχεται τέσσερα γραμμάτια των 235000 δραχμών λήξης 30-7-1997, 30-8-1997, 30-9-1997 και 30-10-1997. ΑΛΠ 181 - 187

30-6-1997: Πληρωμή για λογιστικές υπηρεσίες του μηνός Ιουνίου στον κ. Παύλου Κων/νο 29500 δραχμές με Φ.Π.Α. 18%. Επίσης παρακρατείται 15% φόρος. ΑΠΥ 400

30-6-1997: Γίνονται οι εγγραφές για την Μισθοδοσία και για τις Εργοδοτικές εισφορές του τριμήνου από 1-4-1997 έως 30-6-1997 βάση του μισθολογίου του Ι.Κ.Α.

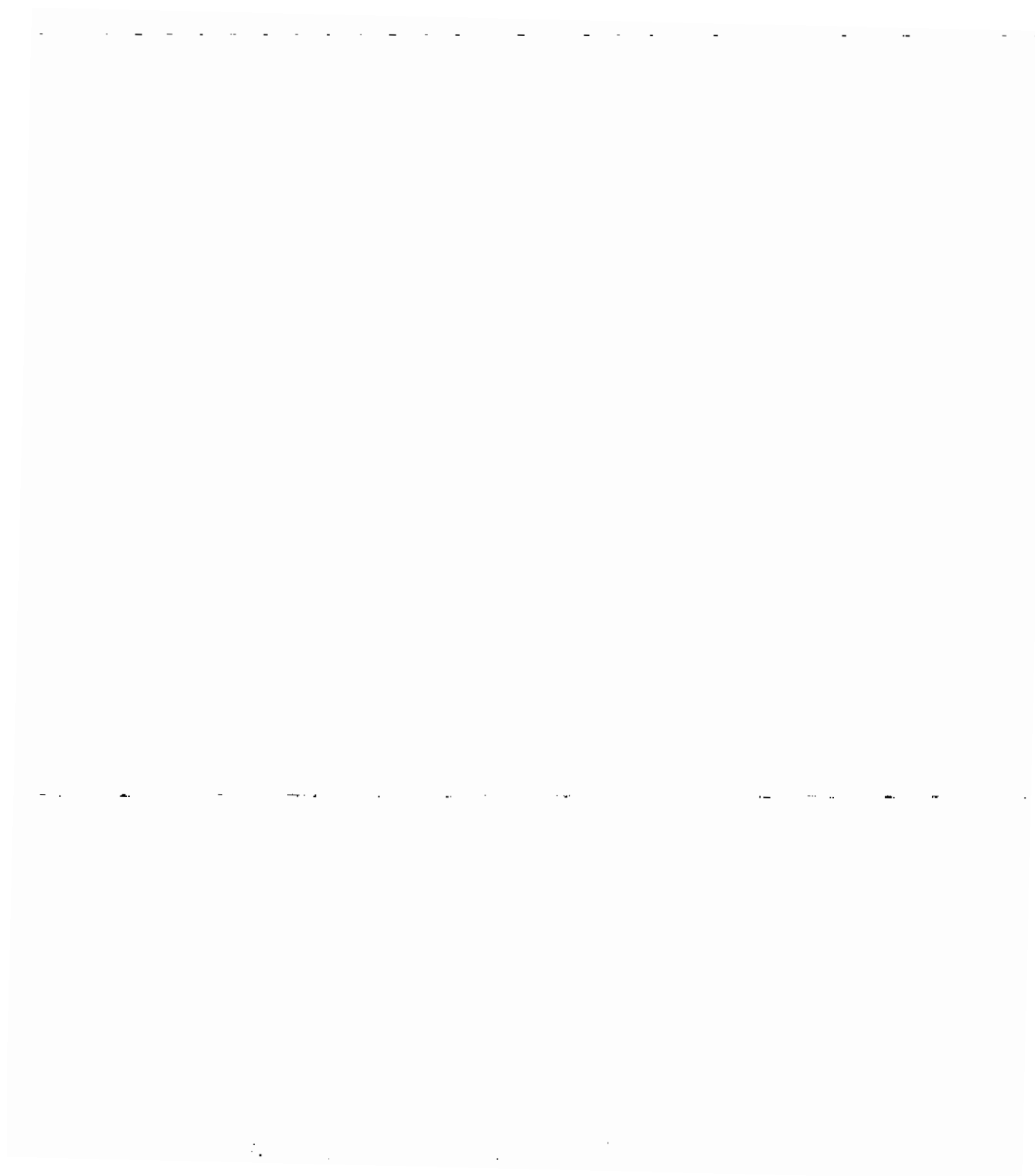

A.A.	ΗΜΕΡ/ΝΙΑ	ΠΡΑΞΗ/ΤΑΚΗ	ΑΠΟΤΕΛΕΣΜΑΤΑ	ΣΥΝΟΛ. ΑΞΙΑ ΔΙΑΜΑΝΤΗ 18% ΧΟΝΔΡ/ΧΗ 18%	ΕΜΠ/ΤΩΝ	ΕΜΠ/ΤΩΝ	4.Π.Α.
283	2 6 97	ΑΝΤ 141-142	ΕΚ ΜΕΤΑΦΟΡΑΙ	110025,000	48711,862	44529,662	16783,476
			ΔΙΑΝΙΚΕΙ ΠΡΑΞΗΕΙΤ	330,000	279,661		50,339
284	3 6 97	ΑΝΤ 143	ΔΙΑΝΙΚΕΙ ΠΡΑΞΗΕΙΤ	200,000	169,492		30,508
285	4 6 97	ΑΝΤ 144-147	ΔΙΑΝΙΚΕΙ ΠΡΑΞΗΕΙΤ	650,000	550,947		99,153
286	5 6 97	ΑΝΤ 148	ΔΙΑΝΙΚΕΙ ΠΡΑΞΗΕΙΤ	220,000	186,441		33,559
287	6 6 97	ΑΝΤ 149-150	ΔΙΑΝΙΚΕΙ ΠΡΑΞΗΕΙΤ	540,000	457,627		82,373
288	7 6 97	ΑΝΤ 151-158	ΔΙΑΝΙΚΕΙ ΠΡΑΞΗΕΙΤ	1850,000	1567,797		282,203
289	9 6 97	ΑΝΤ 159	ΔΙΑΝΙΚΕΙ ΠΡΑΞΗΕΙΤ	200,000	169,492		30,508
290	9 6 97	ΤΟΔ 14	ΚΑΡΔΙΑΜΑΝΤΟΥΛΟΣ ΝΙΚΟ	2850,000	169,492	2415,254	434,746
291	11 6 97	ΑΝΤ 160	ΔΙΑΝΙΚΕΙ ΠΡΑΞΗΕΙΤ	300,000	254,237		45,763
292	12 6 97	ΑΝΤ 161-162	ΔΙΑΝΙΚΕΙ ΠΡΑΞΗΕΙΤ	660,000	559,322		100,678
293	13 6 97	ΑΝΤ 163	ΔΙΑΝΙΚΕΙ ΠΡΑΞΗΕΙΤ	210,000	177,966		32,034
294	14 6 97	ΑΝΤ 164-166	ΔΙΑΝΙΚΕΙ ΠΡΑΞΗΕΙΤ	970,000	822,034		147,966
295	14 6 97	ΤΟΔ 15	ΑΡΤΥΠΟΥ ΜΑΡΤΑΡΙΤΑ	3130,000		2652,342	477,458
296	16 6 97	ΑΝΤ 167	ΔΙΑΝΙΚΕΙ ΠΡΑΞΗΕΙΤ	440,000	372,881		67,119
297	17 6 97	ΑΝΤ 168	ΔΙΑΝΙΚΕΙ ΠΡΑΞΗΕΙΤ	210,000	177,966		32,034
298	18 6 97	ΑΝΤ 169-170	ΔΙΑΝΙΚΕΙ ΠΡΑΞΗΕΙΤ	450,000	381,356		68,644
299	18 6 97	ΤΟΔ 16	ΤΙΟΥΦΗ ΝΙΚ. & ΕΙΑ Ο	3940,000		3336,983	601,017
300	19 6 97	ΑΝΤ 171	ΔΙΑΝΙΚΕΙ ΠΡΑΞΗΕΙΤ	220,000	186,441		33,559
301	21 6 97	ΑΝΤ 172-177	ΔΙΑΝΙΚΕΙ ΠΡΑΞΗΕΙΤ	1840,000	1559,322		280,678
302	23 6 97	ΑΝΤ 178	ΔΙΑΝΙΚΕΙ ΠΡΑΞΗΕΙΤ	440,000	372,881		67,119
303	25 6 97	ΑΝΤ 179	ΔΙΑΝΙΚΕΙ ΠΡΑΞΗΕΙΤ	210,000	177,966		32,034
304	28 6 97	ΑΝΤ 180	ΔΙΑΝΙΚΕΙ ΠΡΑΞΗΕΙΤ	330,000	279,661		50,339
305	30 6 97	ΑΝΤ 181-187	ΔΙΑΝΙΚΕΙ ΠΡΑΞΗΕΙΤ	1880,000	1593,220		286,780
ΣΥΝΟΛΟ ΕΞΑΓΩΓΩΝ				22070,000	10296,610	8406,779	3366,611
ΣΥΝΟΛΟ ΕΙΣΑΓΩΓΩΝ				132095,000	59008,472	52936,441	20150,087

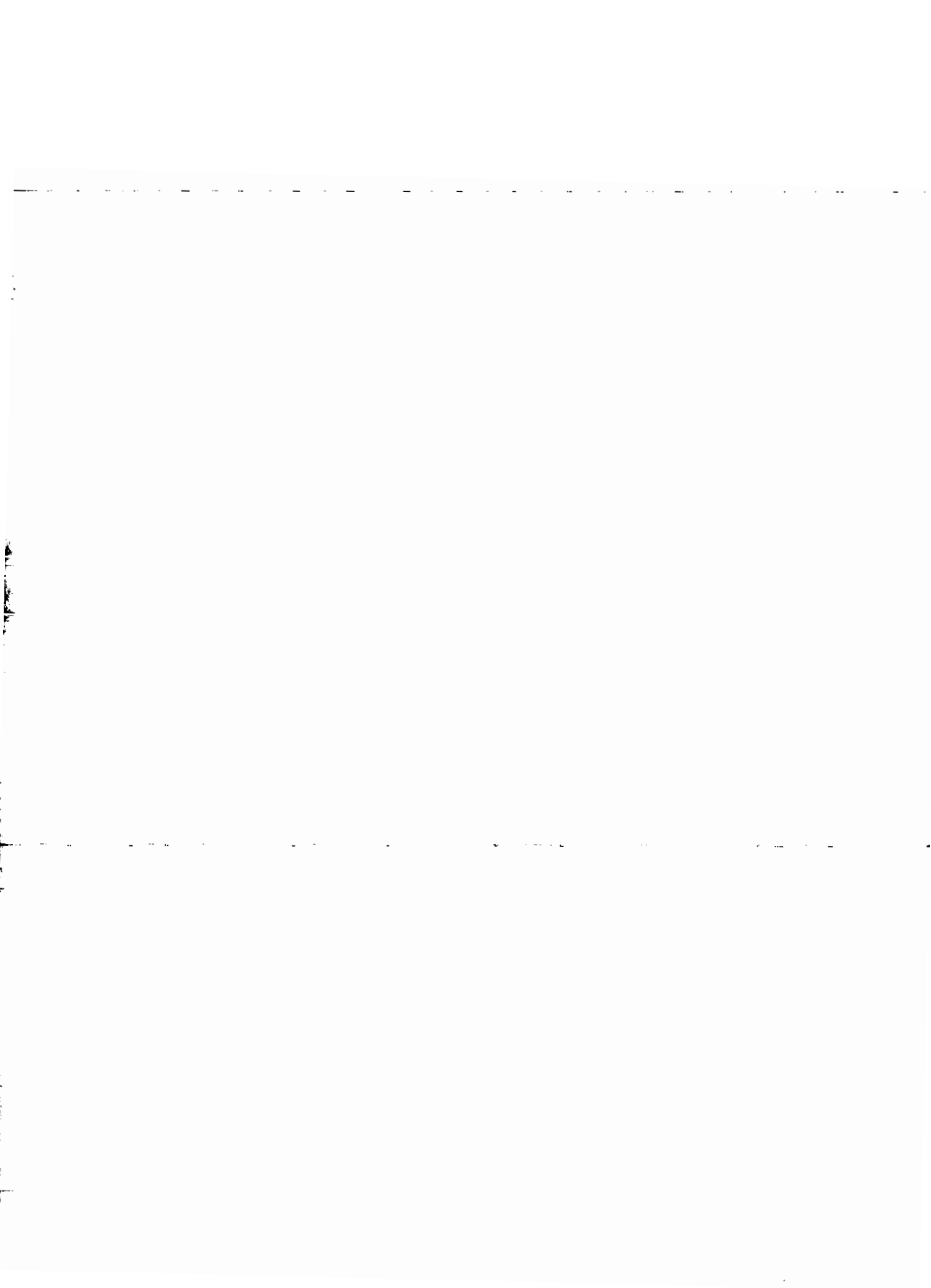

Α.Α.	ΗΜΕΡ/ΜΙΑ	ΠΑΡΑΤΗΡΙΟ	ΑΙΤΙΟΛΟΓΙΑ	ΕΥΡΩΔ. ΑΞΙΑ	ΑΤΟΡΕΙ 182	ΑΤΟΡΕΙ 182	ΑΔΟΞΕΡΗ ΕΠ	ΑΔΟΞΕΡΗ Η/	ΑΔΟΞΕΡΗ ΚΑ	ΑΔΟΞΕΡΗ *0	ΔΑΠΑΝΕΣ	ΜΙΣΘΟΔΟΤΙΑ	ΕΠΙ.ΕΙΣ/ΡΕ	ΕΝΟΙΚΙΑ	* Β.Α.
					ΡΑΤΙΟΝ	ΕΜ/ΤΟΝ 182	ΙΣΑΝ	Υ	ΙΜΑΤΙΛΙΚΟΥ	ΠΥΡΟΥ	ΜΕ	ΕΚΤΙΘΕΙ	ΠΡΟΙΣΗΚΟΥ	Ε & ΧΜΥ	ΑΡΧΕΤΗ
273	2	6	97	ΑΝΘΩΣΕΙΗ Νο6											
				ΕΚ ΜΕΤΑΦΡΑΣΕ	124550.583	94796.610	0	0	0	0	1404.737	1366.608	419.685	1500.000	18997.943
279	3	6	97	104 3587											
				ΕΝΟΙΚΙΟ 6ου	300.000									300.000	767.288
275	5	6	97	104 16120											
				ΙΣΤΗΡΙΟΥ ΤΑΝΑΓΙΩΤΗ	5030.000	4262.712									1.907
282	5	6	97	104 3612											
				ΒΟΥΚΕΛΑΤΟΙ Κ. & ΤΙΑ	12.500	2698.305									521.695
276	9	6	97	104 16385											
				ΙΣΤΗΡΙΟΥ ΤΑΝΑΓΙΩΤΗ	3428.000										1.129
280	12	6	97	104 1215											
				ΒΟΥΚΕΛΑΤΟΙ Κ. & ΤΙΑ	7.400										1598.644
277	14	6	97	104 16715											
				ΙΑΚΩΒΟΥ Κ. ΙΩΑΝΝΗ	10480.000	8881.356									3.506
281	17	6	97	104 1381											
				ΒΟΥΚΕΛΑΤΟΙ Κ. & ΤΙΑ	23.000	4786.136									661.864
278	24	6	97	104 16923											
				ΑΡΤΥΡΙΟΥ ΙΣΤΗΡΙΟΥ	5650.000										763
274	30	6	97	ΑΒΥ 400											
				ΒΟΥΚΕΛΑΤΟΙ Κ. & ΤΙΑ	5.000										
510	30	6	97	ΣΕ ΜΙΣΘΟΔΟΤΙΑ											
				ΒΟΥΚΕΛΑΤΟΙ Κ. & ΤΙΑ	28.500										4.500
511	30	6	97	ΣΕ ΜΙΣΘΟΔΟΤΙΑ											
				ΜΙΣΘΟΔΟΤΙΑ	1594.376										
				ΕΠΙΒΟΥΤΙΚΕΣ ΕΙΣΦΟΡΕΣ	489.633										
				ΕΥΡΩΔΩ ΕΣΟΔΩ	27041.409	20836.509	0	0	0	0	65.593	1554.376	489.633	300.000	3761.293
				ΕΞΙΣΤΟ ΕΥΡΩΔΩ	151591.992	115627.119	6563.000				1470.330	2961.954	909.318	1800.000	22257.241



ΙΚΑ ΕΜΕ ΣΑΟ Β.Υ.Κ.Ε. ΥΠΟΚΜΑ ΤΟΜ. Α/Α
 ΥΠΟΚΜΑ ΠΑΤΡΩΝ 101 03 Α01 02

ΕΠΙΘΥΜΙΑ ΔΙΑΜΜΑΝΤΟΝΟΜΟΣ ΠΑΝΑΓΙΩΤΗΣ

Μην. Περίοδος 10/2/03 ΜΗΝΑΣ - ΕΤΟΣ 06/97 * 018731 * 3
 Α.Μ. ΕΠΙΘΑΟΤΗ

ΣΥΜΠΛΗΡΩΜΑΤΙΚΗ ΚΑΤΑΒΟΛΗ

ΚΛΑΔΟΣ ΑΣΦΑΛΙΣΗΣ

ΑΕΙΑ ΕΙΣΦΟΡΩΝ

Μικτό	1										
Σύνολος	2										
Αοβελίος	3										
Βασκ-Μικτό	4										
Βασκ-Σύνολος	5										
Μετρητοίς	6										
Μικτό-Βασκ Οφυχείων	7										

Σ Υ Ν Ο Λ Ο Κ Α Τ Α Β Η Θ Ε Ν Τ Ω Ν

Καταβλήθηκαν δροχίες

Η ΤΡΑΠΕΖΑ Ο ΕΠΙΘΑΟΤΗΣ

ΙΚΑ Β.Υ.Κ.Ε. ΥΠΟΚΜΑ ΤΟΜ. Α/Α
 ΥΠΟΚΜΑ ΠΑΤΡΩΝ 101 03 Α01 01

ΕΠΙΘΥΜΙΑ ΔΙΑΜΜΑΝΤΟΝΟΜΟΣ ΠΑΝΑΓΙΩΤΗΣ

Μην. Περίοδος 10/2/03 ΜΗΝΑΣ - ΕΤΟΣ 06/97 * 018731 * 3
 Α.Μ. ΕΠΙΘΑΟΤΗ

ΠΡΩΤΗ ΚΑΤΑΒΟΛΗ

ΥΠΕΥΘΥΝΗ ΔΗΛΩΣΗ

Γνωρίζοντας τις συνέπειες που προβάλλει ο νόμος για ψευδή δήλωση, δηλώνω υπεύθυνα ότι οι υποχρεώσεις μου από εισφορές ΙΚΑ για την παραπάνω μητρολογική περίοδο ανέρχονται στο ποσό των δροχίων

ΚΛΑΔΟΣ ΑΣΦΑΛΙΣΗΣ

ΑΕΙΑ ΕΙΣΦΟΡΩΝ

Μικτό	1										
Σύνολος	2										
Αοβελίος	3										
Βασκ-Μικτό	4										
Βασκ-Σύνολος	5										
Μετρητοίς	6										
Μικτό-Βασκ Οφυχείων	7										

Σ Υ Ν Ο Λ Ο Κ Α Τ Α Β Η Θ Ε Ν Τ Ω Ν

ΥΠΟΛΟΙΠΟ ΕΙΣΦΟΡΩΝ

Καταβλήθηκαν δροχίες *Αποδοχές Βικολί Νέιττ Αΐθελς, Σπυριδίου αυτή δροχίες*

Η ΤΡΑΠΕΖΑ Ο ΔΗΛΩΝ ΕΠΙΘΑΟΤΗΣ



ε τη Δημοσία Οικονομική Υπηρεσία **Α' ΠΑΤΡΩΝ**
 εριστική περίοδος **01 / 04 - 30 / 06 / 1997**
 μός δήλωσης

85 / 11 / 7 / 97

Αριθμός

Φορέλου
 Φορολ. Μητρώου **25418552**
 Ταυτότητας

*** ΠΡΟΣΩΡΙΝΗ ΔΗΛΩΣΗ**

φόρου και τελών χαρτ/μου που παρακρατούνται από αμοιβές που θεωρούνται εισόδημα από ΕΜΠΟΡΙΚΕΣ ΕΠΙΧΕΙΡΗΣΕΙΣ, από ΜΙΣΘΟΥΣ και ΣΥΝΤΑΞΕΙΣ, κ και από ΑΜΟΙΒΕΣ ΓΙΑ ΥΠΗΡΕΣΙΕΣ ΕΛΕΥΘΕΡΙΟΥ ΕΠΑΓΓΕΛΜΑΤΟΣ.

(Υποβάλλεται σε τρία αντίτυπα).

ΥΠΟΧΡΕΩ
 Ονοματεπώνυμο ή Επωνυμία: **ΔΙΑΜΑΝΤΟΠΟΥΛΟΣ ΠΑΝΑΓΙΩΤΗΣ** Όνομα πατέρα ή συζύγου: **ΗΛΙΑΣ**
 Νομική μορφή (Ο.Ε., Α.Ε. κτλ.): **ΑΤΟΜΙΚΗ** Αντικείμενο εργασιών: **ΕΜΠΟΡΙΟ ΗΛΕΚΤΡΙΚΩΝ ΕΙΔΩΝ**
 Δ/ση Επιχείρησης: **ΚΟΡΙΝΘΟΥ 380 ΓΙΑΤΡΑ** Τηλ.:

ΜΟΝΙΜΟΥ ΕΚΠΟΡΕΥ
 Ονοματεπώνυμο: Όνομα πατέρα ή συζύγου:
 Δ/ση κατοικίας ή επαγ/τος: Τηλ.:

ΚΑΤΗΓΟΡΙΕΣ ΕΙΣΟΔΗΜΑΤΩΝ	Ακαθάριστες αποδοχές ή αμοιβές	Ποσό που αποδίδονται			Προσαυξήσεις εκπροθέσμου			ΚΩΔ. ΑΡΙΘ.	Σύνολο
		Συντ. %	Κ.Α. Εσόδου	Ποσό Δοχ.	Συντ. %	Κ.Α. Εσόδου	Ποσό Δρχ.		
ΑΠΟ ΕΜΠΟΡΙΚΕΣ ΕΠΙΧΕΙΡΗΣΕΙΣ (άρθρα 55, 59 & 60 ν. 2238/1994)	Ακαθάριστες αμοιβές								
Μήνας 199.....									
Τρίμηνο 199.....									
Φόρος								01	
Χαρτόσημο								02	
ΟΓΑ Χαρτ/μου								03	
Σύνολο								04	
ΑΠΟ ΜΙΣΘΩΤΕΣ ΥΠΗΡΕΣΙΕΣ (άρθρα 57, 59 & 60 ν. 2238/1994)	Ακαθάριστες αποδοχές								
Μήνας 199.....									
Τρίμηνο 199.....	1.594.376								
Εξάμηνο 199.....									
Φόρος				55544				05	
**ΟΓΑ Φόρου								06	
Χαρτόσημο				15.944				07	
ΟΓΑ Χαρτ/μου				3.189				08	
Σύνολο				74.707				09	
ΑΠΟ ΕΛΕΥΘΕΡΙΑ ΕΠΑΓΓΕΛΜΑΤΑ (άρθρα 58 & 59 ν. 2238/1994)	Ακαθάριστες αμοιβές								
Τρίμηνο 199.....	75.000								
Φόρος		15%		11.250				10	
Χαρτόσημο								11	
ΟΓΑ Χαρτ/μου								12	
Σύνολο				11.250				13	
Μήνας - Τρίμηνο 199.....									
Φόρος								14	
Χαρτόσημο								15	
ΟΓΑ Χαρτ/μου								16	
Σύνολο								17	
ΓΕΝΙΚΟ ΣΥΝΟΛΟ				85957				18	

Βεβαιώνω υπεύθυνα την ακρίβεια αυτής της δήλωσης

ΠΑΤΡΑ 30 / 6 / 1997

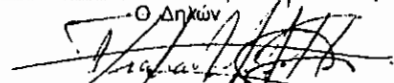
Ο Δηλώνων

Εισπράχθηκε..... 199.....
 Προϊστάμενος της Δ.Ο.Υ.
 ΤΜΗΜΑ ΦΟΡΟΛΟΓΙΑΣ ΕΙΣΟΔΗΜΑΤΟΣ
 ΠΟΣΟ ΠΑ ΕΙΣΠΡΑΞΗ (ολογράφως) δρχ. **Οχτώμιια πέντε χιλιάδες**
εννιακόμιας πενήντα επτά δραχμές
 Ο ΠΑΡΑΛΑΒΩΝ
 Εισπράχθηκαν δρχ. (Αριθμητικά)
 199.....
 Ο επιμελητής Εισπράξης

Αυτή η δήλωση υποβάλλεται μέσα στο πρώτο δεκαπενθήμερο των μηνών Απριλίου, Ιουλίου, Οκτωβρίου και Ιανουαρίου ή του επόμενου από την υποχρέωση παρακράτησης μήνα ή προκειμένου για τους μήνες μέσα στο πρώτο δεκαπενθήμερο των μηνών Σεπτεμβρίου, Μαρτίου κατά περίπτωση, του οικείου έτους για να αποδοθούν τα ποσά του φόρου και των τελών που παρακρατήθηκαν κατά τη διάρκεια της αμέσως προηγούμενης φορολογικής περιόδου (τρίμηνο - μήνας - εξάμηνο). Οι υποχρεώσεις υποβολής των δηλώσεων της περίπτωσης 2 αφορούν να υποβάλλουν και ΟΡΙΣΤΙΚΗ δήλωση ετήσιας φορολογίας μεσο στο μήνα Μάρτιο κάθε έτους, για τις αποδοχές που κατέβαλαν σε μισθώτους ή τις συντάξεις που κατέβαλαν σε συνταξιούχους, μέσα στον προηγούμενο χρόνο.

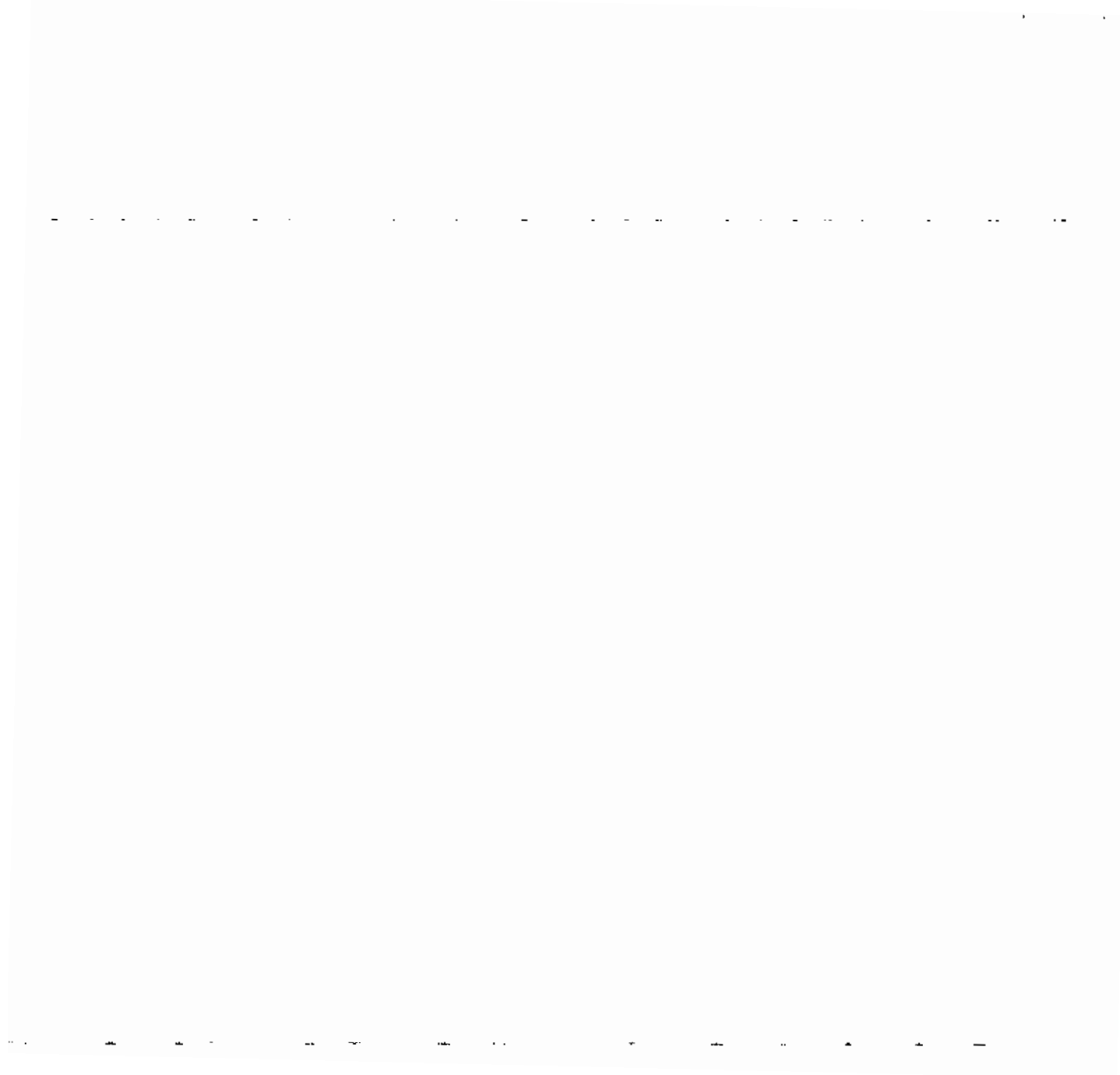

ΑΣΦΑΛΙΣΤΙΚΟ ΒΙΒΛΙΑΡΙΟ ΑΠΑΣΧΟΛΟΥΜΕΝΟΥ

B 01

ΡΟΔΟΠΟΥΛΟΣ

ΘΩΜΑΣ

ΙΑΚΩΒΟΣ

ΙΟΥΛΙΑ

ΕΠΩΝΥΜΟ

ΕΠΩΝΥΜΟ

ΠΑΤΡΩΝΥΜΟ

ΜΗΤΕΡΩΝΥΜΟ

ΑΡΙΘ. ΑΣΤ. ΤΑΥΤΟΤ.

ΑΚΡΟΤΗΡΙΟΥ

101

4852724*5

ΡΘ11

1965

ΟΔΟΣ

ΑΡΙΘΜΟΣ

ΑΡΙΘΜΟΣ ΚΗΤΗΡΙΟΥ

ΑΡΧΙΚΑ

ΛΤΟΣ ΓΕΝ.

ΠΑΤΡΑ

ΤΑΧ. ΚΩΔΙΚΑΣ

ΠΟΛΗ Η ΣΥΝΟΙΚΙΑ

ΤΑΚΤΙΚΕΣ ΑΠΟΔΟΣΕΣ

ΕΤΟΣ ΑΠΑΣΧΟΛΗΣΗΣ		ΗΜΕΡΕΣ ΕΡΓΑΣΙΑΣ	ΑΠΟΔΟΣΕΣ	ΕΙΣΦΟΡΕΣ	ΠΟΣΟΣΤΟ ΑΣΦΑΛΙΣΗΣ	ΚΛΑΔΟΣ ΑΣΦΑΛΙΣΗΣ	ΚΩΔΙΚΟΣ ΑΣΦΑΛΙΣΗΣ (1)
1997							
ΙΑΝΟΥΑΡΙΟΣ	01	25	294250	145536	49,46	ΜΙΚΤΑ	
ΦΕΒΡΟΥΑΡ.	02	25	294250	145536	--	--	
ΜΑΡΤΙΟΣ	03	25	294250	145536	--	--	
ΑΠΡΙΛΙΟΣ	04	25	294250	145536	--	--	
ΜΑΙΟΣ	05	25	294250	145536	--	--	
ΙΟΥΝΙΟΣ	06	25	294250	145536	--	--	
ΙΟΥΛΙΟΣ	07						
ΑΥΓΟΥΣΤΟΣ	08						
ΣΕΠΤΕΜΒΡ.	09						
ΟΚΤΩΒΡΙΟΣ	10						
ΝΟΕΜΒΡΙΟΣ	11						
ΔΕΚΕΜΒΡΙΟΣ	12						
Δ. ΠΑΣΧΑ	ΔΠ		147125	72768	--	--	
Δ. ΧΡΙΣΤΟΥΓ.	ΔΧ						
ΕΠ. ΑΔΕΙΑΣ	ΕΑ						
1							
2							
3							
ΣΥΝΟΛΑ		150	1912625	945984			

ΑΠΕΙΣ ΑΠΟΔΟΣΕΣ (3)

ΑΠΕΙΣ ΑΠΟΔΟΣΕΣ (3)	ΑΡΧΗ ΠΕΡΙΟΔΟΣ		ΑΠΟΔΟΣΕΣ	ΕΙΣΦΟΡΕΣ	ΠΟΣΟΣΤΟ ΑΣΦΑΛΙΣΗΣ	ΕΙΔΟΣ ΑΠΟΔΟΣΕΩΝ	ΚΛΑΔΟΣ ΑΣΦΑΛΙΣΗΣ	ΚΩΔ. ΑΠΟΔ. (2)	ΚΩΔΙΚΟΣ ΑΣΦΑΛΙΣΗΣ (1)
	ΑΡΧΗ	ΕΠΙ							
1									
2									
3									
4									

ΑΡΙΘΜΟΣ ΚΑΡΤΑΣ ΑΣΦΑΛΙΣΗΣ (4) [] ΑΡΙΘΜΟΣ [] ΠΟΛΗ Η ΣΥΝΟΙΚΙΑ [] ΤΑΧ. ΚΩΔΙΚΑΣ []

The first part of the document discusses the importance of maintaining accurate records of all transactions and activities. It emphasizes the need for transparency and accountability in financial reporting. The second part of the document outlines the various methods used to collect and analyze data, including surveys, interviews, and focus groups. The third part of the document describes the results of the study, highlighting the key findings and their implications for practice. The final part of the document provides a conclusion and offers recommendations for future research.

The following table provides a summary of the data collected during the study. The table shows the number of participants who completed each of the three surveys, as well as the number of interviews and focus groups conducted. The data indicates that the study was well-represented by a diverse group of participants, and that the methods used were effective in gathering valuable information.

Method	Number of Participants
Survey 1	150
Survey 2	120
Survey 3	100
Interviews	20
Focus Groups	5

The results of the study suggest that there is a need for improved financial reporting practices, particularly in terms of transparency and accountability. The findings also indicate that the methods used in this study were effective in gathering valuable information, and that the study was well-represented by a diverse group of participants.

ΑΣΦΑΛΙΣΤΙΚΟ ΒΙΒΛΙΑΡΙΟ ΑΠΑΣΧΟΛΟΥΜΕΝΟΥ

8 01
ΣΕΛΙΔΑ

ΠΕΡΡΑΣ
ΕΠΩΝΥΜΟ

ΕΥΑΓΓΕΛΟΣ
ΟΝΟΜΑ

ΚΥΡΙΑΚΟΣ
ΠΑΤΡΩΝΥΜΟ

ΣΟΦΙΑ
ΜΗΤΡΩΝΥΜΟ

ΑΡΙΘ. ΑΣΤ. ΤΑΥΤΟΤ.

ΑΥΛΩΝΟΣ
ΟΔΟΣ

32
ΑΡΙΘΜΟΣ

4583212 * 9
ΑΡΙΘΜΟΣ ΜΗΤΡΩΟΥ

ΠΕΛΕ
ΑΡΧΙΚΑ

1968
ΕΤΟΣ ΓΕΝ.

ΠΑΤΡΑ
ΠΟΛΗ Ή ΣΥΝΟΙΚΙΑ

ΤΑΧ. ΚΩΔΙΚΑΣ

ΤΑΚΤΙΚΕΣ ΑΠΟΔΟΧΕΣ

ΕΤΟΣ ΑΠΑΣΧΟΛΗΣΗΣ		ΗΜΕΡΕΣ ΕΡΓΑΣΙΑΣ	ΑΠΟΔΟΧΕΣ	ΕΙΣΦΟΡΕΣ	ΠΟΣΟΣΤΟ ΑΣΦΑΛΙΣΗΣ	ΚΛΑΔΟΣ ΑΣΦΑΛΙΣΗΣ	ΚΩΔΙΚΟΣ ΑΣΦΑΛΙΣΗΣ (1)	
1997								
ΙΑΝΟΥΑΡΙΟΣ	01	25	161286	79772	49,46	ΜΙΚΤΑ		
ΦΕΒΡΟΥΑΡ.	02	25	161286	79772	--	--		
ΜΑΡΤΙΟΣ	03	25	161286	79772	--			
ΑΠΡΙΛΙΟΣ	04	25	161286	79772	--			
ΜΑΪΟΣ	05	25	161286	79772	--			
ΙΟΥΝΙΟΣ	06	25	161286	79772	--			
ΙΟΥΛΙΟΣ	07							
ΑΥΓΟΥΣΤΟΣ	08							
ΣΕΠΤΕΜΒΡ.	09							
ΟΚΤΩΒΡΙΟΣ	10							
ΝΟΕΜΒΡΙΟΣ	11							
ΔΕΚΕΜΒΡΙΟΣ	12							
Δ. ΠΑΣΧΑ	ΔΠ		80643	39886	--	--		
Δ. ΧΡΙΣΤΟΥΓ.	ΔΧ							
ΕΠ. ΑΔΕΙΑΣ	ΕΑ							
1								
2								
3								
ΧΡΟΝ. ΠΕΡΙΟΔΟΣ		ΑΠΟΔΟΧΕΣ	ΕΙΣΦΟΡΕΣ	ΠΟΣΟΣΤΟ ΑΣΦΑΛΙΣΗΣ	ΕΙΔΟΣ ΑΠΟΔΟΧΩΝ	ΚΛΑΔΟΣ ΑΣΦΑΛΙΣΗΣ	ΚΩΔ. ΑΠΟΔ. (2)	ΚΩΔΙΚΟΣ ΑΣΦΑΛΙΣΗΣ (1)
ΑΠΟ	ΕΩΣ							
1								
2								
3								
4								
ΣΥΝΟΛΑ		150	1.048.359	518.518				

ΕΤΟΣ: _____ ΠΡΕΣΒΕΥΣΗ: _____ ΠΟΛΗ Ή ΣΥΝΟΙΚΙΑ: _____ ΤΑΧ. ΚΩΔΙΚΑΣ: _____

20521/ΕΛΚΟΟ.7018/ΑΠΟ ΚΑΝΟΝΙΚΟ ΑΔΑ ΕΞΑ Α05/110Κ 101



ΣΥΝΟΔΕΥΤΙΚΗ ΚΑΤΑΣΤΑΣΗ Α.Β.Α.

ΥΠΟΚΑΤΑΣΤΗΜΑ ΙΚΑ

101

Α.Μ. ΕΡΓΟΔΟΤΗ

018731 * 3

Δ Η Λ Ω Σ Η

ΕΠΩΝΥΜΙΑ ΕΠΙΧΕΙΡΗΣΗΣ ΔΙΑΜΑΝΤΟΠΟΥΛΟΣ

ΠΑΝΑΓΙΩΤΗΣ

Δ/ΝΣΗ ΕΠΙΧΕΙΡΗΣΗΣ ΚΟΡΙΝΘΟΥ 380 ΠΑΤΡΑ

Γνωρίζοντας τις συνέπειες που προβλέπει ο νόμος για ψευδή δήλωση και την υποχρέωση να δηλώνεται εμπρόθεσμα στο ΙΚΑ η απασχόληση των εργαζομένων, δηλώνω υπεύθυνα ότι σας έχω υποβάλλει όλα τα ΑΒΑ των μισθωτών που απασχόλησα στο Α' εξήμηνο του 19.97

Ο ΔΗΛΩΝ ΕΡΓΟΔΟΤΗΣ

ΤΥΠΟΣ Α.Β.Α.	ΕΤΟΣ ΑΠΑΣΧ.	ΕΞΑ-ΜΗΝΟ	ΣΥΝΟΛΑ ΚΑΤΑΣΤΑΣΗΣ			
			ΤΕΜΑΧΙΑ	ΗΜΕΡΕΣ	ΑΠΟΔΟΧΕΣ	ΕΙΣΦΟΡΕΣ
A	19.97.	A'	2	300	2.960.984	1.464.502

(Υπογραφή)

Α/Α	ΑΡΙΘΜΟΣ ΜΗΤΡΩΟΥ ΑΣΦΑΛΙΣΤΩΝ	ΕΠΩΝΥΜΟ	ΟΝΟΜΑ	ΧΡΟΝΙΚΗ ΠΕΡΙΟΔΟΣ	ΗΜΕΡΕΣ ΕΡΓΑΣΙΑΣ	ΑΠΟΔΟΧΕΣ	ΕΙΣΦΟΡΕΣ	
1	4852724	ΡΩΔΟΠΟΥΛΟΣ	ΘΕΜΑΣ	11-30/6/97	150	1912625	945984	
2	4583212	ΠΕΡΡΑΣ	ΕΥΑΓΓΕΛΟΣ	11-30/6/97	150	1048359	518518	
3								
4								
5								
6								
7								
8								
9								
10								
11								
12								
13								
14								
15								
16								
17								
18								
19								
20								
Σ Υ Ν Ο Λ Α						300	2960984	1464502

Βεβαιώνεται ότι παραλήφθηκαν τα αναγραφόμενα στην κατάσταση ΑΒΑ

Ημερομηνία

Ο ΥΠΑΛΛΗΛΟΣ

Παρακαλούμε ενημερώστε εγγράφως το Τμήμα Εσόδων του ΙΚΑ, για κάθε αλλαγή στο στοιχεία της επιχείρησής σας (Επωνυμία, Δ'ση, Υπεύθυνος, κ.λ.π.)

ΓΙΑ ΤΟ Ι.Κ.Α.



Δ. ΠΙΝΑΚΑΣ ΕΚΡΟΩΝ - ΕΙΣΡΟΩΝ (χωρίς επιπεριεχόμενο ΦΠΑ) μετά την αφαίρεση (κατά συντελεστή) των επιστροφών - εκπτώσεων

Α		ΕΚΡΟΕΙ φορολογητέες (πωλήσεις αγαθών, πωλ υπηρεσιών κτλ.) ΕΝΔΟΧ. ΑΠΟΚΤ. & ΠΡΑΞ. ΑΝΗΠΤΗ	Συντε-λεστής ΦΠΑ %	ΦΟΡΟΣ ΕΚΡΟΩΝ που αναλογεί	Β		ΕΙΣΡΟΕΙ φορολογητέες (αγορές, εισφορές, ενδοχ. αποκτ. αγαθών, λήψη υπηρεσιών)	Συντε-λεστής ΦΠΑ %	ΦΟΡΟΣ ΕΙΣΡΟΩΝ που αναλογεί	
I. ΕΚΡΟΕΙ στη Λαϊκή Ελλάδα εκτός από το νησί Αγίου	301		8	331	I. ΕΙΣΡΟΕΙ από τη Λαϊκή Ελλάδα εκτός από το νησί Αγίου	351		8	371	
II. ΕΚΡΟΕΙ ΑΠΟΚΤΗΣΕΙΣ ΠΡΑΞΕΙΣ ΑΝΗΠΤΗ σε Λαϊκή Ελλάδα εκτός από το νησί Αγίου	302		4	332	EΙΣΑΓΩΓΕΙ στη Λαϊκή Ελλάδα	352		4	372	
	303	41.427.964	18	333	7.457.034	353	37.966.102	18	373	6.833.898
Ε. ΕΚΡΟΕΙ στο νησί Αγίου & στο Λαϊκή Ελλάδα προς το νησί Αγίου	304		6	334	II. ΕΝΔΟΧ. ΑΠΟΚΤΗΣΕΙΣ ΚΑΙ ΠΡΑΞΕΙΣ ΑΝΗΠΤΗ στη Λαϊκή Ελλάδα εκτός από το νησί Αγίου	354		8	374	
	305		3	335		355		4	375	
	306		13	336		356		18	376	
ΣΥΝΟΛΟ ΦΟΡΟΛΟΓΗΤΩΝ ΕΚΡΟΩΝ		41.427.964		ΣΥΝΟΛΟ ΦΟΡΟΥ	337	7.457.034				
III. ΕΚΡΟΕΙ στο νησί Αγίου	308			Y. ΕΙΔΙΚΟΙ ΛΟΓΑΡΙΑΣΜΟΙ						
III. ΕΚΡΟΕΙ στο νησί Αγίου	309			Συνολικές ενδοαποδοτικές αμοιβές						
III. ΕΚΡΟΕΙ στο νησί Αγίου	310			Συνολικές ενδοαποδοτικές παρακλάσεις (κωδ. 309-310-311)						
III. ΕΚΡΟΕΙ στο νησί Αγίου	311			Αμοιβές κωδ. 341 & 342						
III. ΕΚΡΟΕΙ στο νησί Αγίου	312			Πράξεις λήπτη αγαθών & υπηρεσιών						
III. ΕΚΡΟΕΙ στο νησί Αγίου	313			344						
III. ΕΚΡΟΕΙ στο νησί Αγίου	314			345						
III. ΕΚΡΟΕΙ στο νησί Αγίου	315			346						
III. ΕΚΡΟΕΙ στο νησί Αγίου	316			347						
III. ΕΚΡΟΕΙ στο νησί Αγίου	317	41.427.964								
III. ΕΚΡΟΕΙ στο νησί Αγίου	318									
III. ΕΚΡΟΕΙ στο νησί Αγίου	319	41.427.964								

Αν από τα βιβλία σας προκύπτει ότι εισπράξατε περισσότερο συνολικά φόρο, γράψτε τη διαφορά στον κωδ. 417. Αν από τα βιβλία σας προκύπτει ότι πληρώσατε στον προηγούμενο περισσότερο συνολικά φόρο, γράψτε τη διαφορά στον κωδ. 403, ενώ αν πληρώσατε λιγότερο, γράψτε τη διαφορά στον κωδ. 417.

Δ. ΠΡΟΣΤΙΘΕΜΕΝΑ ΠΟΣΑ ΣΤΟ ΣΥΝΟΛΟ ΤΟΥ ΦΟΡΟΥ ΕΙΣΡΟΩΝ

ΦΠΑ που πληρώθηκε με έκπτωση δέσμευσης	Πληρωθέν υπολοίπο (μεταφορά κωδ. 420)	Άλλα προστιθέμενα ποσά
401	402	403
	2.680.089	

ΣΥΝΟΛΟ ΠΡΟΣΤΙΘΕΜΕΝΩΝ ΠΟΣΩΝ	405	2.680.090
ΓΕΝΙΚΟ ΣΥΝΟΛΟ ΦΟΡΟΥ ΕΙΣΡΟΩΝ	406	9.566.188

Ε. ΑΦΑΙΡΟΥΜΕΝΑ ΠΟΣΑ ΑΠΟ ΤΟ ΣΥΝΟΛΟ ΤΟΥ ΦΟΡΟΥ ΕΙΣΡΟΩΝ

Ποσά φόρου εισροών που πρέπει να μειωθούν	Ποσοστό % (απορροφήσιμο)	Μείωση φόρου (βάσει άρθρου 24)				Ποσό φόρου που αφαιρείται	
		Οριστικό προηγ. χρήσης	Προσέτιμο	Πλήρες κατά τύπο	Πλήρες βάσει λογιστικής		
411	1	2	3	4	5	413	
412					6	7	414
							415
							416
							417

Στους κωδ. 411 & 412 γράψτε κατά περίπτωση τα ποσά του φόρου εισροών που πρέπει να μειωθούν. Αν το ποσοστό αυτό είναι οριστικό ή προσωρινό σημειώνεται (X) στους κωδ. 411-3 ή 4 αντίστοιχα. Αν αφορά ξεχωριστό τομέα ή γίνεται βάσει ξεχωριστών λογ/ομίων ή για λόγους επιμερισμού σημειώστε το πλήθος τους στους κ. 412-5 ή 6 ή 7.

ΣΥΝΟΛΟ ΑΦΑΙΡΟΥΜΕΝΩΝ ΠΟΣΩΝ	419	2
ΥΠΟΛΟΙΠΟ ΦΟΡΟΥ ΕΙΣΡΟΩΝ	420	9.566.186

Ε. ΠΙΝΑΚΑΣ ΕΚΚΑΘΑΡΙΣΗΣ ΤΟΥ ΦΟΡΟΥ (για καταβολή, έκπτωση ή επιστροφή)

ΣΥΝΟΛΟ ΦΟΡΟΥ ΕΚΡΟΩΝ (μεταφορά κωδ. 337)	501	7.457.034	
ΥΠΟΛΟΙΠΟ ΦΟΡΟΥ ΕΙΣΡΟΩΝ (μεταφορά κωδ. 420)	502	9.566.186	
ΧΡΕΩΣΤΙΚΟ οριστικής διάρκειας	503		
ΠΙΣΤΩΤΙΚΟ ΥΠΟΛΟΙΠΟ		2.109.152	ΧΡΕΩΣΤΙΚΟ ΥΠΟΛΟΙΠΟ
ΠΟΣΟ για έκπτωση	505	2.109.152	ΠΡΟΣΑΥΞΗΣΗ εκπροσώπησης υποβολής %
ΠΟΣΟ για επιστροφή			ΣΥΝΟΛΟ για καταβολή

Σε περίπτωση που η δήλωση παραλαμβάνεται στη ΔΟΥ χωρόγραφο, οπότε, αν υπάρχει ποσό για καταβολή, αποτελεί και ΑΠΟΔΕΙΚΤΙΚΟ ΕΙΣΠΡΑΞΗΣ, συμπληρώστε ολογράφως το σύνολο για καταβολή

Ο ΔΗΛΩΝ	Ο ΛΟΓΙΣΤΗΣ	Ο ΠΑΡΑΛΑΒΟΝ	Ο ΤΑΜΙΑΣ
	(Όνομα & Δ.Τ. - Δ.ν.α)	(απομνημόνιο & υπογραφή)	(απομνημόνιο & υπογραφή)

Αν απαιτείται ποσό που καταβάλλεται είναι οριστικής διάρκειας, σημειώστε το ποσό πλην () πριν απ' αυτό

2.1.7 ΟΙΚΟΝΟΜΙΚΑ ΓΕΓΟΝΟΤΑ ΜΗΝΟΣ

ΙΟΥΛΙΟΥ

- 1-7-1997:** Πώληση λιανικά με Φ.Π.Α. 18% μια βιντεοκάμερα προς 150000 δραχμές, ένα πλυντήριο προς 200000 δραχμές, ένα VIDEO προς 90000 δραχμές και δυο τηλεοράσεις προς 210000 δραχμές συνολικής αξίας 860000 δραχμές. Εισπράττει 430000 δραχμές μετρητά και για το υπόλοιπο ποσό δέχεται δυο γραμμάτια 215000 δραχμών το κάθε ένα λήξης 1-8-1997 και 1-9-1997. ΑΛΠ 188 - 192
- 1-7-1997:** Πληρωμή για το ενοίκιο του μηνός Ιουλίου 300000 δραχμές. Απόδειξη ενοικίου Νο7
- 1-7-1997:** Αγορά από τον προμηθευτή Σωτηρίου Παναγιώτη τα εξής εμπορεύματα: 8 βιντεοκάμερες προς 130000 δραχμές, 4 ψυγεία προς 190000 δραχμές, 10 πλυντήρια προς 180000 δραχμές και 1 Η/Υ προς 400000 δραχμές συνολικής αξίας 4000000 δραχμές. Πληρώνει 2000000 δραχμές μετρητά ενώ για τα υπόλοιπα δίνει δυο επιταγές 1000000 δραχμών η κάθε μια λήξης: 11-9-1997 και 17-10-1997. ΤΔΑ 3671. Φ.Π.Α. 18%
- 2-7-1997:** Πώληση στον έμπορο ηλεκτρικών ειδών Τσίτσια Λεωνίδα τα εξής εμπορεύματα. 3 βιντεοκάμερες προς 150000 δραχμές, 2 ψυγεία προς 210000 δραχμές, 3 πλυντήρια προς 190000 δραχμές, 5 VIDEO προς 90000 δραχμές και 2 Η/Υ προς 440000 δραχμές συνολικής αξίας 2770000 δραχμές. Εισπράττει 1570000 δραχμές μετρητά και δέχεται τρία γραμμάτια των 400000 δραχμών το κάθε ένα λήξεως 19-8-1997, 19-9-1997 και 19-10-1997. ΤΔΑ 17 Φ.Π.Α. 18%
- 3-7-1997:** Πώληση λιανικά με Φ.Π.Α. 18% μια κουζίνα προς 200000 δραχμές και ένα στερεοφωνικό συγκρότημα προς 420000 δραχμές με μετρητά. ΑΛΠ 193 - 194
- 5-7-1997:** Πληρωμή 50000 δραχμές με Φ.Π.Α. 18% για το ηλεκτρικό του διμήνου. Απόδειξη Δ.Ε.Η 30001010
- 5-7-1997:** Πληρωμή 33000 δραχμές με Φ.Π.Α. 18% για τις τηλεφωνικές συνδιαλέξεις. Απόδειξη Ο.Τ.Ε. 11231
- 7-7-1997:** Πώληση στην Αργυρίου Μαργαρίτα χονδρικά με Φ.Π.Α. 18% τα εξής εμπορεύματα: 2 βιντεοκάμερες προς 140000 δραχμές και 4 τηλεοράσεις προς 200000 δραχμές συνολικής αξίας 1080000 δραχμές. Εισπράττονται 580000 δραχμές μετρητά και για το υπόλοιπο δέχεται μια επιταγή λήξης 31-8-97 ΤΔΑ 18
- 8-7-1997:** Πώληση λιανικά με Φ.Π.Α. 18% δυο πλυντήρια προς 200000 δραχμές με μετρητά. ΑΛΠ 195 - 196

- 8-7-1997:** Αγορά από τον προμηθευτή Αργυρίου Σωτήριο τα εξής εμπορεύματα: 10 κουζίνες προς 190000 δραχμές, 10 VIDEO προς 80000 δραχμές, 5 στερεοφωνικά συγκροτήματα προς 400000 δραχμές και 4 τηλεοράσεις προς 200000 δραχμές συνολικής αξίας 5500000 δραχμές. Πληρώνει 2500000 δραχμές μετρητά και για τα υπόλοιπα υπογράφει τρία γραμμάτια 1000000 δραχμών το κάθε ένα λήξης 8-8-1997, 8-9-1997 και 8-10-1997 ΤΔΑ 1420 Φ.Π.Α. 18%
- 8-7-1997:** Πληρωμή για μεταφορικά στον Παχή Στ. & Σία Ο.Ε. 35000 δραχμές με Φ.Π.Α. 18%. Φορτωτική 22450
- 10-7-1997:** Πώληση λιανικά με Φ.Π.Α. 18% τρεις κουζίνες προς 210000 δραχμές και δυο ψυγεία προς 220000 δραχμές με μετρητά συνολικής αξίας 1070000 δραχμές. ΑΛΠ 197 - 200
- 11-7-1997:** Πώληση στον έμπορο Κυριάτπουλου Αθανάσιο χονδρικά με Φ.Π.Α. 18% τρεις ηλεκτρονικούς υπολογιστές προς 430000 δραχμές με μετρητά. ΤΔΑ 19
- 13-7-1997:** Αγορά από τον προμηθευτή Σωτηρίου Παναγιώτη τα εξής εμπορεύματα: 7 κουζίνες προς 180000 δραχμές, 5 στερεοφωνικά συγκροτήματα προς 380000 δραχμές, 2 τηλεοράσεις προς 220000 δραχμές και 3 Η/Υ προς 380000 δραχμές συνολικής αξίας 4740000 δραχμές. Πληρώνει 2740000 δραχμές μετρητά και για το υπόλοιπο υπογράφει τέσσερα γραμμάτια αξίας 500000 δραχμές το κάθε ένα λήξης 13-8-1997, 13-9-1997, 13-10-1997 και 13-11-1997. ΤΔΑ 3714 Φ.Π.Α. 18%
- 13-7-1997:** Πληρωμή για καύσιμα του φορτηγού στον Βουκελάτο Κ. & Σία Ο.Ε. 50000 δραχμές με Φ.Π.Α. 18%. ΤΔΑ 17351
- 14-7-1997:** Πώληση λιανικά με Φ.Π.Α. 18% τρεις βιντεοκάμερες προς 150000 δραχμές, ένα στερεοφωνικό συγκρότημα προς 430000 δραχμές και δυο τηλεοράσεις προς 210000 δραχμές συνολικής αξίας 1300000 δραχμές. Εισπράττει 700000 δραχμές μετρητά και δέχεται τέσσερα γραμμάτια των 150000 δραχμών λήξης 14-8-1997 και 14-9-1997. ΑΛΠ 201 - 206
- 14-7-1997:** Πώληση στο έμπορο ηλεκτρικών ειδών Σκιαλαδρή Γεώργιο χονδρικά με Φ.Π.Α. 18% τα εξής: μια κουζίνα προς 200000 δραχμές, ένα ψυγείο προς 200000 δραχμές, ένα πλυντήριο προς 190000 δραχμές, ένα VIDEO προς 90000 δραχμές, ένα στερεοφωνικό συγκρότημα προς 420000 δραχμές και μια τηλεόραση προς 200000 δραχμές συνολικής αξίας 1300000 δραχμές με μετρητά. ΤΔΑ 20 Φ.Π.Α. 18%
- 15-7-1997:** Αγορά από τον Παπαδόπουλο Χάρη χαρτικά και γραφική ύλη αξίας 15000 δραχμών. ΤΔΑ 729 Φ.Π.Α. 18%
- 16-7-1997:** Πώληση λιανικά με Φ.Π.Α. 18% πέντε κουζίνες προς 210000 δραχμές, ένα ψυγείο προς 200000 δραχμές και μια τηλεόραση προς 200000 δραχμές συνολικής αξίας 1450000 δραχμές με μετρητά. ΑΛΠ 207 - 213



- 17-7-1997:** Πώληση λιανικά με Φ.Π.Α. 18% δυο βιντεοκάμερες προς 150000 δραχμές και ένα Η/Υ προς 400000 δραχμές συνολικής αξίας 700000 δραχμές με μετρητά. ΑΛΠ 214 - 216
- 18-7-1997:** Πώληση χονδρικά με Φ.Π.Α. 18% στην Ανουσέλη Ελένη έμπορο ηλεκτρικών ειδών τα εξής εμπορεύματα: 1 κουζίνα προς 190000 δραχμές, 1 πλυντήριο προς 190000 δραχμές, 1 στερεοφωνικό συγκρότημα προς 450000 δραχμές και μια τηλεόραση προς 200000 δραχμές συνολικής αξίας 1030000 δραχμές. Εισπράττει 530000 δραχμές μετρητά και για τα υπόλοιπα δέχεται δυο γραμμάτια των 250000 δραχμών λήξης 18-8-1997 και 18-9-1997. ΤΔΑ 21
- 18-8-1997:** Πώληση λιανικά με Φ.Π.Α. 18% ένα ψυγείο προς 200000 δραχμές με μετρητά. ΑΛΠ 217
- 21-7-1997:** Πώληση λιανικά με Φ.Π.Α. 18% ένα VIDEO προς 100000 δραχμές και ένα Η/Υ προς 430000 δραχμές με μετρητά. ΑΛΠ 218 - 219
- 22-7-1997:** Πώληση λιανικά με Φ.Π.Α. 18 % δυο ψυγεία προς 210000 δραχμές, δυο πλυντήρια προς 200000 δραχμές, ένα VIDEO προς 90000 δραχμές, ένα στερεοφωνικό συγκρότημα προς 410000 δραχμές και μια τηλεόραση προς 210000 δραχμές συνολικής αξίας 1530000 δραχμές με μετρητά. ΑΛΠ 220 - 226
- 23-97-1997:** Πώληση λιανικά με Φ.Π.Α. 18% μια βιντεοκάμερα προς 140000 δραχμές, δυο κουζίνες προς 210000 δραχμές ένα ψυγείο προς 210000 δραχμές, δυο πλυντήρια προς 190000 δραχμές και δυο στερεοφωνικά συγκροτήματα προς 450000 δραχμές συνολικής αξίας 2050000 δραχμές. Εισπράττονται 1050000 δραχμές μετρητά και τα υπόλοιπα γίνονται γραμμάτια των 200000 δραχμών τα οποία λήγουν 23-8-1997 και 23-9-1997 ΑΛΠ 227-236
- 23-7-1997:** Αγορά από τον προμηθευτή Καραβίδα Γρηγόρη τα εξής εμπορεύματα: 13 βιντεοκάμερες προς 130000 δραχμές, 10 ψυγεία προς 200000 δραχμές, 10 πλυντήρια προς 170000 δραχμές, 7 VIDEO προς 75000 δραχμές, 1 στερεοφωνικό συγκρότημα προς 385000 δραχμές και 10 τηλεοράσεις προς 190000 δραχμές συνολικής αξίας 8200000 δραχμές. Δίνει 2200000 δραχμές μετρητά και για τα υπόλοιπα γίνεται ο εξής διακανονισμός: δυο επιταγές των 2000000 δραχμών λήξης 30-9-1997 και 30-10-1997 και υπογράφει και δυο γραμμάτια του 1000000 δραχμών λήξης 16-9-1997 και 16-10-1997. ΤΔΑ 13815 Φ.Π.Α. 18%
- 23-7-1997:** Πληρωμή για μεταφορικά της πιο πάνω αγοράς στον Αρχοντίδη Παναγιώτη 40000 δραχμές με Φ.Π.Α. 18%. Φορτωτική 3095
- 25-7-1997:** Πώληση χονδρικά με Φ.Π.Α. 18% στην Ανουσέλη Ελένη ένα στερεοφωνικό συγκρότημα αξίας 420000 δραχμών με μετρητά. ΤΔΑ 22

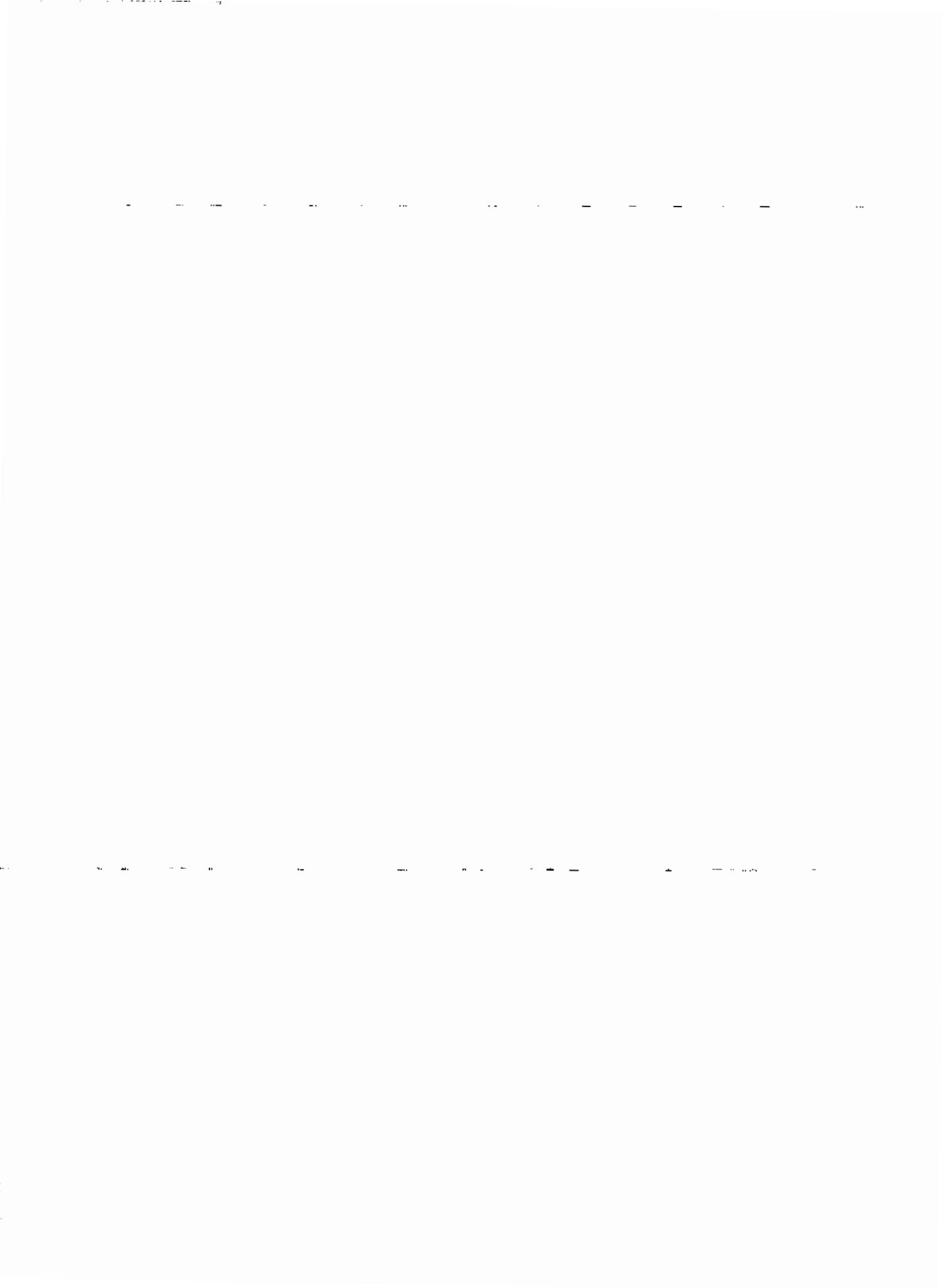

- 28-7-1997:** Πώληση λιανικά με Φ.Π.Α. 18% ένα ψυγείο προς 210000 δραχμές και δυο Η/Υ προς 440000 δραχμές συνολικής αξίας 1090000 δραχμές με μετρητά. ΑΛΠ 237 - 240
- 29-7-1997:** Πώληση λιανικά με Φ.Π.Α. 18% δυο βιντεοκάμερες προς 150000 δραχμές και μια κουζίνα προς 190000 δραχμές με μετρητά. ΑΛΠ 241 - 246
- 31-7-1997:** Πώληση λιανικά με Φ.Π.Α. 18% ένα πλυντήριο προς 200000 δραχμές και ένα VIDEO προς 100000 δραχμές με μετρητά. ΑΛΠ 247 - 248
- 31-7-1997:** Πληρωμή για τις λογιστικές εργασίες του μηνός Ιουλίου τον κ. Παύλου Κων/νο 29500 δραχμές με Φ.Π.Α. 18%. Γίνεται παρακράτηση φόρου 15%. ΑΠΥ 428
- 31-7-1997:** Αγορά από τον προμηθευτή Ιακώβου Ιωάννη 15 Η/Υ προς 380000 δραχμές και πληρώνει 3700000 δραχμές σε μετρητά και δίνει μια επιταγή αξίας 2000000 δραχμών λήξης 25-10-1997. ΤΔΑ 1339



A.A.	ΗΜΕΡΑ/ΙΑ	ΠΑΡΑΤΗΡΙΚΟ	ΑΙΤΙΟΛΟΓΙΑ	ΕΥΝΟΔ. ΑΕΙΑ	ΔΙΑΝΙΚΗ 18%	ΧΟΝΟ/ΚΗ 18%	9. Π.Α.
				ΕΜΔ/ΤΩΝ	ΕΜΔ/ΤΩΝ		
319	1 7 97	ΑΝΘ 188-192	ΕΚ ΜΕΤΑΦΡΑΣΕΩΣ	132095,000	59008,472	52936,441	20150,087
320	2 7 97	ΤΟΑ 17	ΔΙΑΝΙΚΕΙ ΠΡΩΜΗΕΙΣ	860,000	728,814		131,186
321	3 7 97	ΑΝΘ 193-194	ΤΕΛΕΙΩΣ Τ. ΑΕΡΝΙΩΝ	2770,000		2347,456	422,542
322	7 7 97	ΤΟΑ 18	ΔΙΑΝΙΚΕΙ ΠΡΩΜΗΕΙΣ	620,000	525,424		94,576
323	8 7 97	ΑΝΘ 195-196	ΑΡΧΙΤΕΚΤΟΝΙΚΑ	1080,000		915,254	164,746
324	10 7 97	ΑΝΘ 197-200	ΔΙΑΝΙΚΕΙ ΠΡΩΜΗΕΙΣ	400,000	338,983		61,017
325	11 7 97	ΤΟΑ 19	ΔΙΑΝΙΚΕΙ ΠΡΩΜΗΕΙΣ	1070,000	906,780		163,220
326	14 7 97	ΑΝΘ 201-206	ΚΥΡΙΑΡΧΟΤΑΤΟ ΑΦΑΝΕΙΣ	1290,000		1093,220	196,780
327	14 7 97	ΤΟΑ 20	ΔΙΑΝΙΚΕΙ ΠΡΩΜΗΕΙΣ	1300,000	1101,695		198,305
328	16 7 97	ΑΝΘ 207-213	ΕΚΤΑΔΡΑΣΗ Κ. ΤΕΡΠΙ	1300,000		1101,695	198,305
329	17 7 97	ΑΝΘ 214-216	ΔΙΑΝΙΚΕΙ ΠΡΩΜΗΕΙΣ	1450,000	1228,814		221,186
330	18 7 97	ΤΟΑ 21	ΔΙΑΝΙΚΕΙ ΠΡΩΜΗΕΙΣ	700,000	593,220		106,780
331	18 7 97	ΑΝΘ 217	ΑΝΟΥΣΙΑ ΕΡΕΝΗ	1030,000		872,381	157,619
332	21 7 97	ΑΝΘ 218-219	ΔΙΑΝΙΚΕΙ ΠΡΩΜΗΕΙΣ	200,000	169,492		30,508
333	22 7 97	ΑΝΘ 220-226	ΔΙΑΝΙΚΕΙ ΠΡΩΜΗΕΙΣ	530,000	449,153		80,847
334	23 7 97	ΑΝΘ 227-236	ΔΙΑΝΙΚΕΙ ΠΡΩΜΗΕΙΣ	1530,000	1296,610		233,390
335	25 7 97	ΤΟΑ 22	ΔΙΑΝΙΚΕΙ ΠΡΩΜΗΕΙΣ	2050,000	1737,288		312,712
336	28 7 97	ΑΝΘ 237-240	ΑΝΟΥΣΙΑ ΕΡΕΝΗ	420,000		355,932	64,068
337	29 7 97	ΑΝΘ 241-246	ΔΙΑΝΙΚΕΙ ΠΡΩΜΗΕΙΣ	1090,000	923,729		166,271
338	31 7 97	ΑΝΘ 247-248	ΔΙΑΝΙΚΕΙ ΠΡΩΜΗΕΙΣ	490,000	415,294		74,746
			ΔΙΑΝΙΚΕΙ ΠΡΩΜΗΕΙΣ	300,000	254,237		45,763
			ΕΥΝΟΔ ΕΞΙΩΝ	20480,000	10669,493	6686,440	3124,067
			ΚΕΝΙΚΟ ΕΥΝΟΔΟ	152575,000	69677,965	59622,881	23274,154

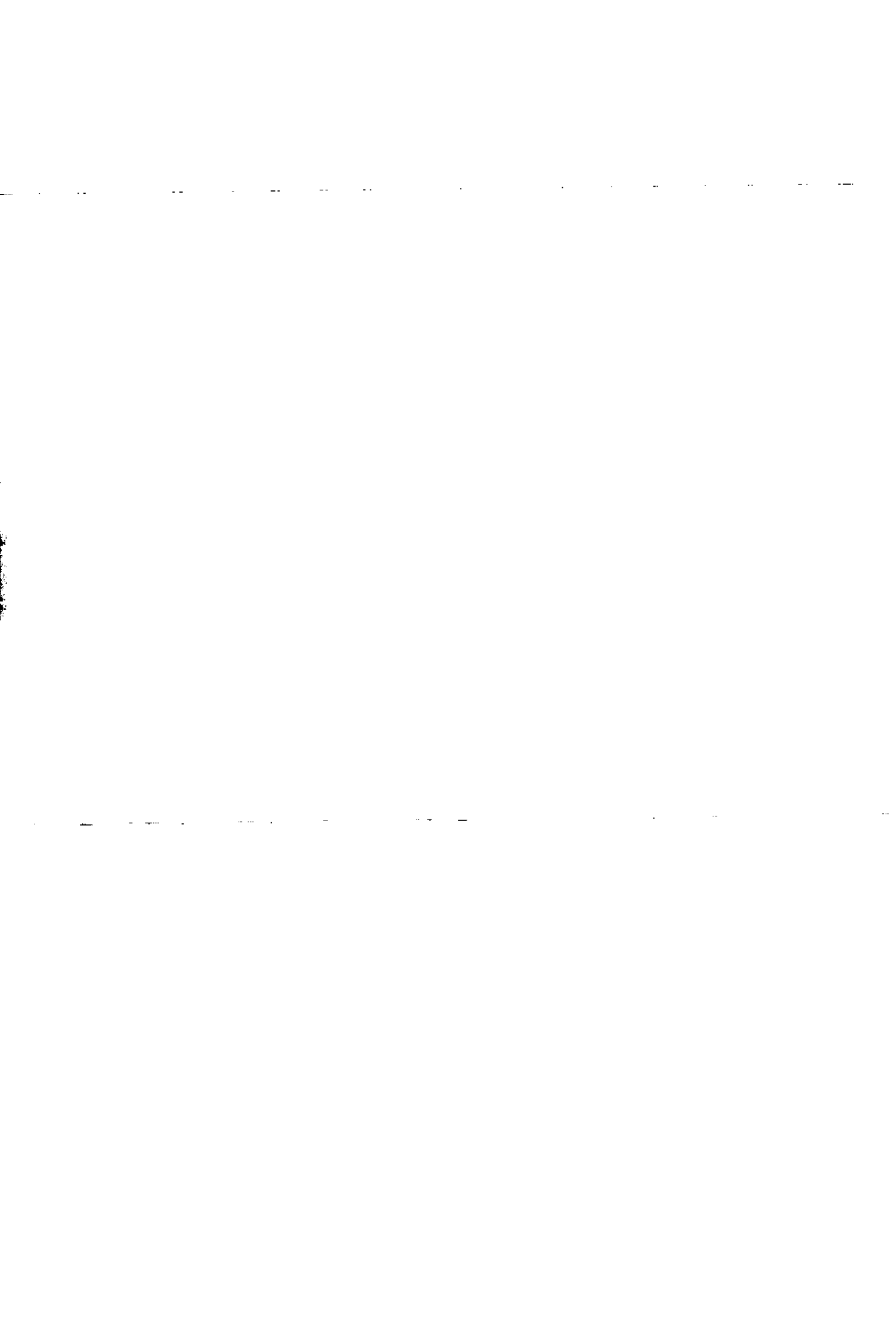

Α.Α.	ΧΡΕΦ/ΜΙΑ	ΒΑΡΥΤΗΤΙΚΟ	ΑΙΤΙΟΛΟΓΙΑ	ΕΥΡΩΔ. ΑΕΙΑ	ΑΠΟΒΕΙ 18%	ΑΠΟΒΕΙ 18% 18/18%	ΑΝΔΡΕΒΕΙ ΕΠ	ΑΝΔΡΕΒΕΙ Η/	ΑΝΔΡΕΒΕΙ ΚΑ	ΑΝΔΡΕΒΕΙ ΦΘ	ΑΜΑΚΕΙ	ΜΙΣΘΟΛΟΓΙΑ	ΕΠΙ.ΕΙΤΥ/ΡΕ	ΕΝΔΟΧΙΑ	Φ.Β.Α.
					ΒΑΡΥΤΗΤΗ	ΕΜΠ/ΤΩΝ 18%	Υ	ΙΜΑΤΙΤΙΚΟΥ ΠΡΩΤΟΥ	ΜΕ ΕΚΤΡΟΧΗ	ΠΡΟΤΕΡΟΧΙΚΟΥ Ι & ΚΜΥ	ΚΡΕΦΕΙΤ				
306	1	7 97	10Α 3671	ΕΚ ΜΕΤΑΦΟΡΑΙ	151591,992	6565,000	115627,119	0	0	0	1470,330	2960,984	909,318	1800,000	22259,241
313	1	7 97	ΑΝΔΟΕΙΗ Νο7	ΕΓΧΡΗΠΟΥ ΠΑΝΑΤΙΟΤΗ	4000,000		3389,831							300,000	610,149
307	5	7 97	ΑΝΔΟΕΙΗ 30001010	ΕΝΟΙΚΙΟ 7ου	300,000						42,373				7,627
308	5	7 97	ΑΝΔΟΕΙΗ 11231	Δ.Ε.Η.	50,000						27,966				5,034
				Ο.Τ.Ε.	33,000						29,661				838,983
309	8	7 97	10Α 1420	ΑΡΤΥΠΙΟΥ ΕΓΧΡΗΠΟΙ	5500,000		4661,017				29,661				5,339
310	8	7 97	10Α 3714	ΒΑΛΗΤΙ & ΕΙΑ Ο.Ε.	35,000		4016,949				42,373				723,051
318	13	7 97	10Α 1735:	ΕΓΧΡΗΠΟΥ ΠΑΝΑΤΙΟΤΗ	4740,000						12,712				7,627
312	15	7 97	10Α 729	ΒΟΥΚΕΛΑΤΩ Ε. & ΕΙΑ	50,000						12,712				2,286
314	23	7 97	10Α 13815	ΠΑΡΑΔΟΣΟΥΜΟΙ ΚΑΡΦΕ Α	15,000										1250,847
315	23	7 97	10Α 13815	ΚΑΡΦΕΙΔΕ ΓΡΗΤΟΠΟΙ	8200,000		6949,153				33,895				6,102
316	31	7 97	ΑΝΥ 42Ε	ΑΡΧΟΝΤΙΟ ΠΑΝΑΤΙΟΤΗ	40,000						25,000				4,500
317	31	7 97	10Α 1339	ΠΑΥΛΟΥ ΚΣΝ/ΜΟΙ	29,500										869,492
				ΙΑΚΩΒΟΥ Κ. ΙΣΑΡΗΤΕ	5700,000		4830,508								
				ΕΥΜΩΝ ΕΝΙΔΕ	28692,500		23847,458				213,983				4331,059
				ΤΕΝΙΚΟ ΕΥΜΩΝ	180254,492		6565,000	139474,577			1684,313	2560,984	909,318	2100,000	26590,300

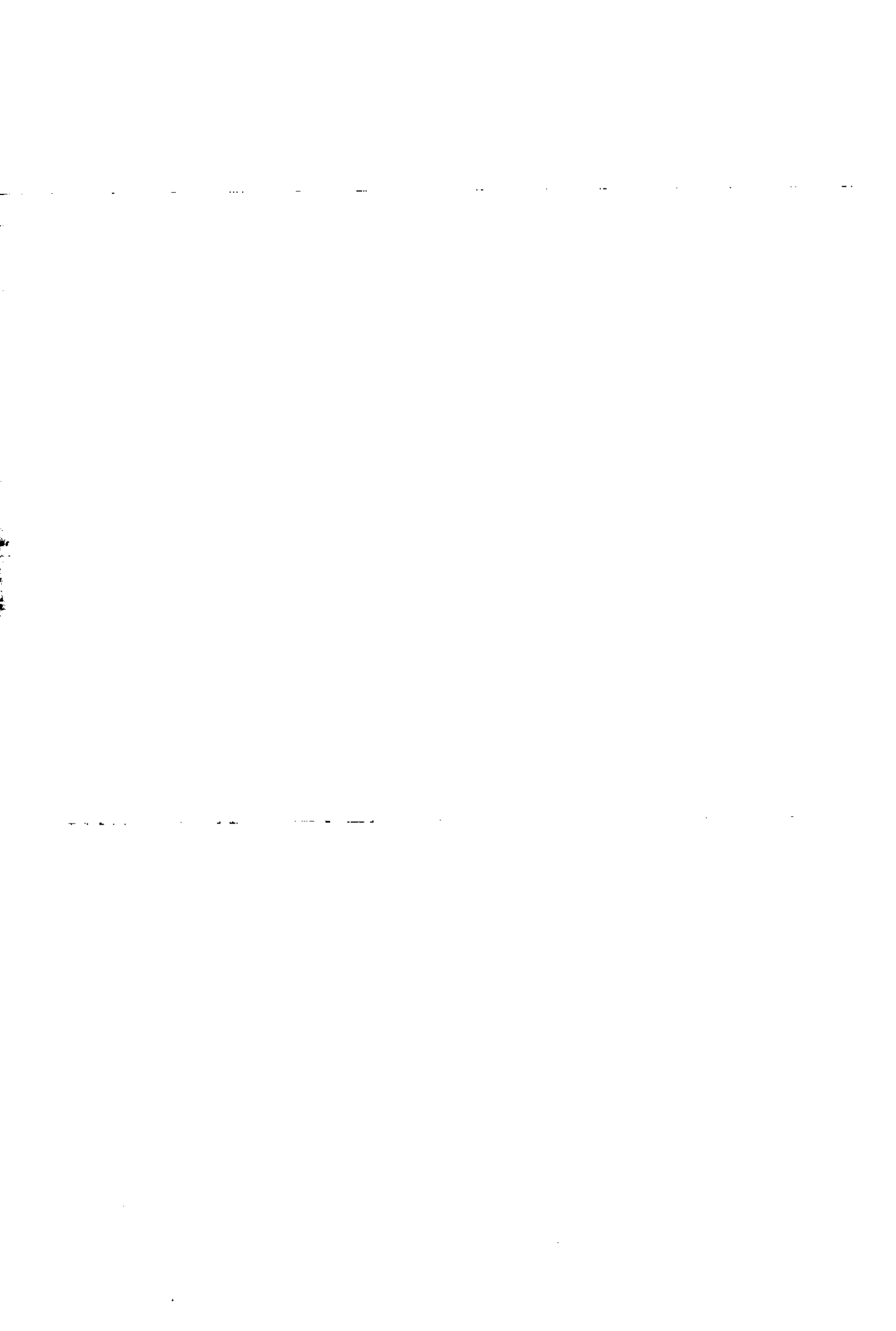

Ι.Κ.Α. ΕΜΕ ΡΟΒ Υ.Κ.Ε.

ΥΠΟΚΙΜΑ ΠΑΤΡΩΝ

ΥΠΟΚΙΜΑ ΤΟΜ. 101 03 Α01 02

ΕΠΩΝΥΜΙΑ ΔΙΑΜΑΝΤΟΠΟΥΛΟΣ ΠΑΡΑΣΚΕΥΗΣ

Μην. Περίοδος 10/1971 ΜΗΝΑΣ . ΕΤΟΣ 01/8731*3 Α.Μ. ΕΠΙΔΟΤΗ

ΣΥΜΠΛΗΡΩΜΑΤΙΚΗ ΚΑΤΑΒΟΛΗ

ΚΛΑΔΟΣ ΑΣΦΑΛΙΣΗΣ

ΑΕΙΑ ΕΙΣΦΟΡΩΝ

Μικτό	1																			
Σύνταξης	2																			
Αοβευτός	3																			
Βασικό-Μικτό	4																			
Βασικό-Σύνταξης	5																			
Μετητοίς	6																			
Μικτό-Βασικό Οφυγίων	7																			

ΣΥΝΟΛΟ ΚΑΤΑΒΛΗΘΕΝΤΩΝ

--	--	--	--	--	--	--	--	--	--	--	--	--	--	--	--	--	--	--	--	--

Καταβλήθηκαν όφυσές

Η ΤΡΑΠΕΖΑ

Ο ΕΠΙΔΟΤΗΣ

Ι.Κ.Α. Β.Υ.Κ.Ε.

ΥΠΟΚΙΜΑ ΠΑΤΡΩΝ

ΥΠΟΚΙΜΑ ΤΟΜ. 101 03 Α01 01

ΕΠΩΝΥΜΙΑ ΔΙΑΜΑΝΤΟΠΟΥΛΟΣ ΠΑΡΑΣΚΕΥΗΣ

Μην. Περίοδος 10/1971 ΜΗΝΑΣ . ΕΤΟΣ 01/8731*3 Α.Μ. ΕΠΙΔΟΤΗ

ΠΡΩΤΗ ΚΑΤΑΒΟΛΗ

ΥΠΕΥΘΥΝΗ ΔΗΛΩΣΗ

Γνωρίζοντας τις συνέπειες που προβάλλει ο νόμος για ψευδή δήλωση, δηλώνω υπεύθυνα ότι οι υποχρεώσεις μου από εισφορές Ι.Κ.Α. για την παρόντα μισθολογική περίοδο ανέρχονται στο ποσό των δραχμών 2,253,0,8

ΚΛΑΔΟΣ ΑΣΦΑΛΙΣΗΣ

ΑΕΙΑ ΕΙΣΦΟΡΩΝ

Μικτό	1																			
Σύνταξης	2																			
Αοβευτός	3																			
Βασικό-Μικτό	4																			
Βασικό-Σύνταξης	5																			
Μετητοίς	6																			
Μικτό-Βασικό Οφυγίων	7																			

ΣΥΝΟΛΟ ΚΑΤΑΒΛΗΘΕΝΤΩΝ

--	--	--	--	--	--	--	--	--	--	--	--	--	--	--	--	--	--	--	--	--

ΥΠΟΛΟΙΠΟ ΕΙΣΦΟΡΩΝ

--	--	--	--	--	--	--	--	--	--	--	--	--	--	--	--	--	--	--	--	--

Καταβλήθηκαν όφυσές *Αποδοχές 51,061 Νέυτε 3,110,15*
Σπαστικές 2,253,0,8

Η ΤΡΑΠΕΖΑ

Ο ΔΗΛΩΝ ΕΠΙΔΟΤΗΣ

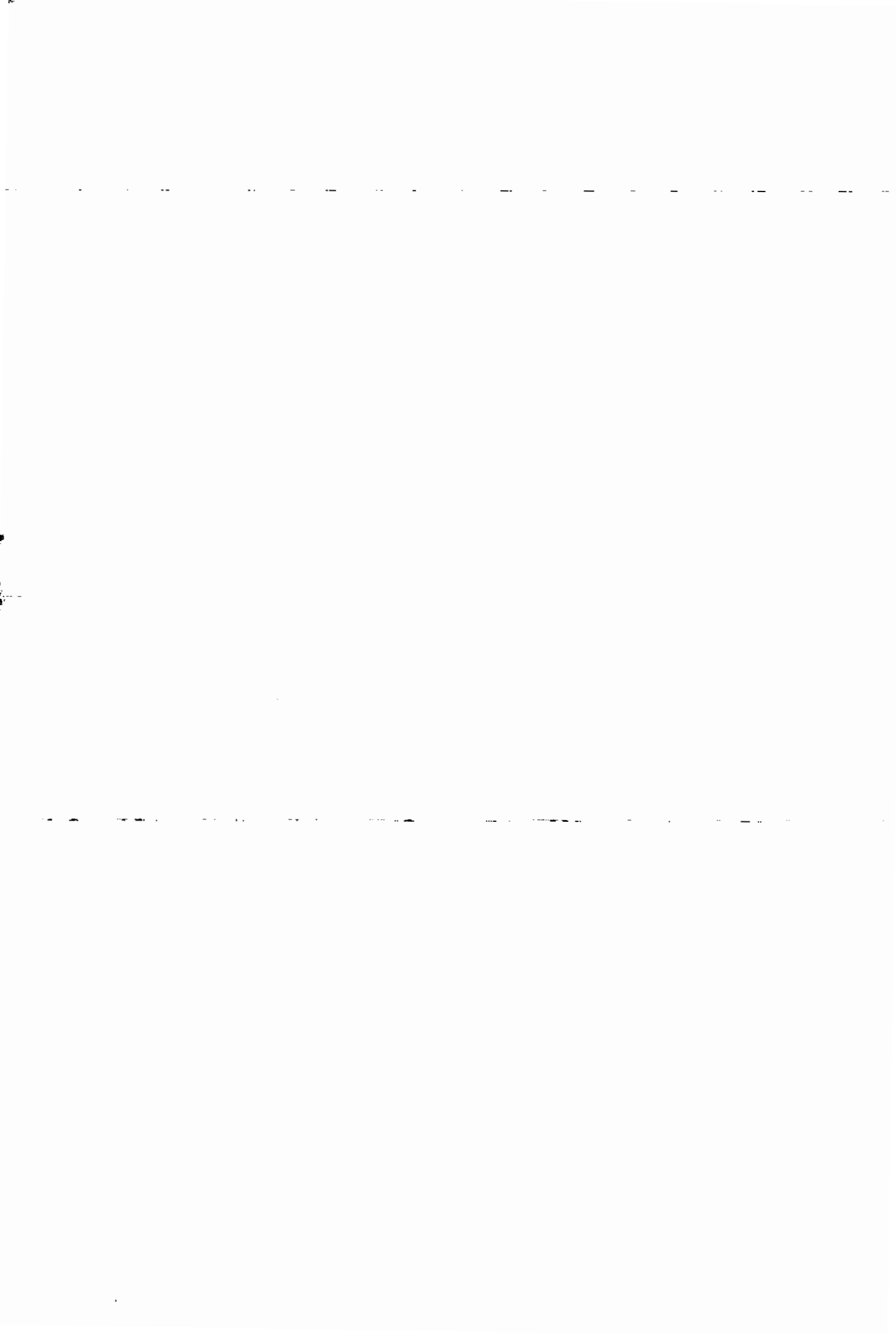

2.1.8 ΟΙΚΟΝΟΜΙΚΑ ΓΕΓΟΝΟΤΑ ΜΗΝΟΣ ΑΥΓΟΥΣΤΟΥ

- 1-8-1997:** Καταβολή για το ενοίκιο του μηνός Αυγούστου 300000 δραχμές. Απόδειξη ενοικίου Νο8
- 1-8-1997:** Αγορά από τον Σωτηρίου Παναγιώτη 7 VIDEO ΠΡΟΣ 80000 δραχμές συνολικής αξίας 560000 δραχμών με μετρητά. ΤΔΑ 3759 Φ.Π.Α. 18%
- 2-8-1997:** Πώληση χονδρικά με Φ.Π.Α. 18% στον Αντωνόπουλο Κωνσταντίνο τα εξής εμπορεύματα: μια βιντεοκάμερα προς 150000 δραχμές και επτά τηλεοράσεις προς 220000 δραχμές συνολικής αξίας 1690000 δραχμές. Η πώληση γίνεται με μετρητά. ΤΔΑ 23
- 3-8-1997:** Πώληση λιανικά με Φ.Π.Α. 18% τρεις βιντεοκάμερες προς 150000 δραχμές, δυο κουζίνες προς 210000 δραχμές, ένα VIDEO προς 100000 δραχμές και δυο στερεοφωνικά συγκροτήματα προς 450000 δραχμές συνολικής αξίας 1870000 δραχμές. Εισπράττει 970000 δραχμές μετρητά και για τα υπόλοιπα δέχεται τρία γραμμάτια των 300000 δραχμών λήξης 3-9-1997, 3-10-1997 και 3-10-1997. ΑΛΠ 249 - 256
- 4-8-1997:** Πώληση λιανικά με Φ.Π.Α. 18% ένα ψυγείο προς 220000 δραχμές με μετρητά. ΑΛΠ 257
- 6-8-1997:** Αγορά από τον προμηθευτή Δημόπουλο Ηλία τα παρακάτω εμπορεύματα:
10 βιντεοκάμερες προς 120000 δραχμές και 10 κουζίνες προς 185000 δραχμές συνολικής αξίας 3050000 δραχμές. Η εξόφληση γίνεται με μετρητά. ΤΔΑ 120 Φ.Π.Α. 18%
- 8-8-1997:** Πώληση λιανικά με Φ.Π.Α. 18% δυο πλυντήρια προς 200000 δραχμές και ένα Η/Υ προς 450000 δραχμές με μετρητά. ΑΛΠ 258 - 260
- 9-8-1997:** Πώληση λιανικά με Φ.Π.Α. 18% μια κουζίνα προς 210000 δραχμές και ένα στερεοφωνικό συγκρότημα προς 440000 δραχμές με μετρητά. ΑΛΠ 261 - 262
- 10-8-1997:** Πώληση λιανικά με Φ.Π.Α. 18% δυο βιντεοκάμερες προς 140000 δραχμές, δυο ψυγεία προς 210000 δραχμές και τρία VIDEO προς 100000 δραχμές συνολικής αξίας 1000000 δραχμές με μετρητά. ΑΛΠ 263 - 266
- 11-8-1997:** Πώληση λιανικά με Φ.Π.Α. 18% ένα στερεοφωνικό συγκρότημα προς 450000 δραχμές με μετρητά. ΑΛΠ 267
- 12-8-1997:** Πώληση λιανικά με Φ.Π.Α. 18% δυο κουζίνες προς 220000 δραχμές και ένα Η/Υ προς 450000 δραχμές συνολικής αξίας 890000 δραχμές με μετρητά. ΑΛΠ 268 - 269



- 14-8-1997:** Αγορά από τον προμηθευτή Καραβίδα Γρηγόρη 15 τηλεοράσεις προς 190000 δραχμές συνολικής αξίας 2850000 δραχμές. Πληρώνει 2000000 δραχμές μετρητά και δίνει μια επιταγή αξίας 850000 δραχμών λήξης 14-10-1997. ΤΔΑ 14090 Φ.Π.Α. 18%
- 14-8-1997:** Πληρωμή για μεταφορικά στον Αρχοντίδη Παναγιώτη 15000 δραχμές με Φ.Π.Α. 18%. Φορτωτική 3870
- 18-8-1997 :** Πώληση λιανικά με Φ.Π.Α. 18% ένα ψυγείο προς 220000 δραχμές, δυο πλυντήρια προς 220000 δραχμές και μια τηλεόραση προς 240000 δραχμές συνολικής αξίας 880000 δραχμές με μετρητά. ΑΛΠ 270 - 273
- 18-8-1997:** Πληρωμή για καύσιμα του φορτηγού στον Βουκελάτο Κ. & Σία Ο.Ε. 72000 δραχμές με Φ.Π.Α. 18% ΤΔΑ 17892
- 19-8-1997:** Πώληση στον έμπορο Κωνσταντινόπουλο Παύλο τα εξής εμπορεύματα: δυο ψυγεία προς 190000 δραχμές, τέσσερα VIDEO προς 95000 δραχμές, δυο στερεοφωνικά συγκροτήματα προς 430000 δραχμές, πέντε τηλεοράσεις προς 200000 δραχμές και δυο Η/Υ προς 420000 δραχμές συνολικής αξίας 3460000 δραχμές. Εισπράττει 2500000 δραχμές μετρητά και δέχεται επιταγή αξίας 960000 δραχμών λήξης 31-10-1997. ΤΔΑ 24 Φ.Π.Α. 18%
- 19-8-1997:** Πώληση λιανικά με Φ.Π.Α. 18% μια βιντεοκάμερα προς 150000 δραχμές, μια κουζίνα προς 210000 δραχμές και ένα πλυντήριο προς 200000 δραχμές συνολικής αξίας 560000 δραχμών με μετρητά. ΑΛΠ 274 - 275
- 20-8-1997:** Πώληση στον έμπορο ηλεκτρικών ειδών Τσίτσινα Λεωνίδα χονδρικά με Φ.Π.Α. 18% τα εξής: τέσσερις βιντεοκάμερες προς 130000 δραχμές, δυο κουζίνες προς 200000 δραχμές, δυο πλυντήρια προς 190000 δραχμές, ένα στερεοφωνικό συγκρότημα προς 430000 δραχμές, δέκα τηλεοράσεις προς 190000 δραχμές και ένα Η/Υ προς 430000 δραχμές συνολικής αξίας 4060000 δραχμές. Εισπράττει 2060000 δραχμές μετρητά και για το υπόλοιπο δέχεται τέσσερα γραμμάτια των 500000 δραχμών λήξης 30-9-1997, 30-10-1997, 30-11-1997 και 30-12-1997. ΤΔΑ 25
- 20-8-1997:** Πώληση λιανικά με Φ.Π.Α. 18% ένα ψυγείο προς 210000 δραχμές με μετρητά. ΑΛΠ 276
- 21-8-1997:** Πώληση λιανικά με Φ.Π.Α. 18% ένα ψυγείο προς 210000 δραχμές, δυο πλυντήρια προς 200000 δραχμές, ένα VIDEO προς 100000 δραχμές και μια τηλεόραση προς 210000 δραχμές συνολικής αξίας 920000 δραχμές. Εισπράττει 460000 δραχμές μετρητά ενώ για τα υπόλοιπα δέχεται δυο γραμμάτια 230000 δραχμών το κάθε ένα λήξης 25-9-1997 και 25-10-1997. ΑΛΠ 277 - 281

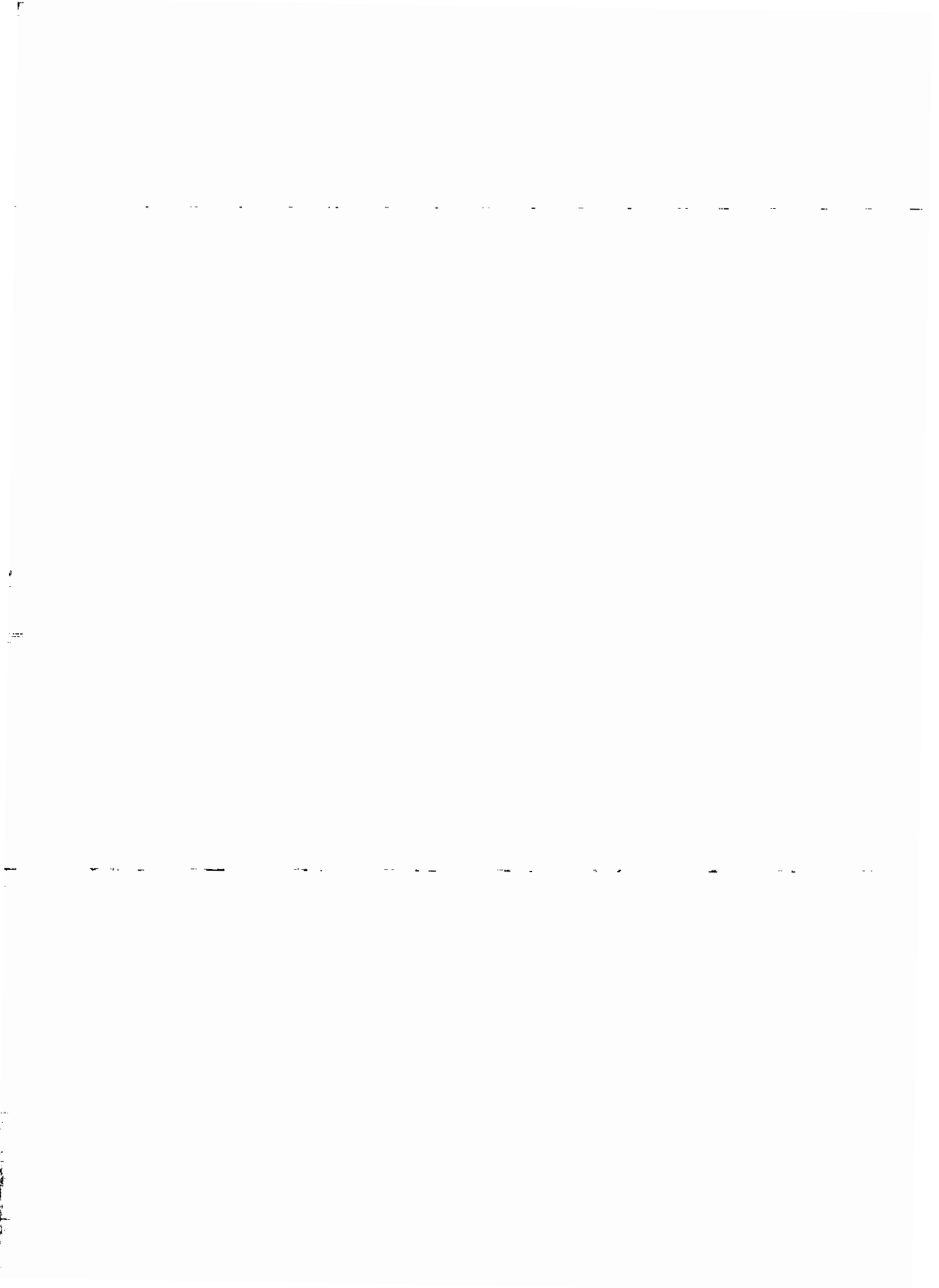

- 25-8-1997: Πώληση στην Αργυρίου Μαργαρίτα χονδρικά με Φ.Π.Α. 18% τα εξής εμπορεύματα: τρεις κουζίνες προς 200000 δραχμές και τέσσερις τηλεοράσεις προς 210000 δραχμές συνολικής αξίας 1440000 δραχμές. Εξώφληση με μετρητά. ΤΔΑ 26
- 25-8-1997: Πώληση λιανικά με Φ.Π.Α. 18% ένα ψυγείο προς 220000 δραχμές με μετρητά. ΑΛΠ 282
- 26-8-1997: Πώληση λιανικά με Φ.Π.Α. 18% ένα στερεοφωνικό συγκρότημα προς 450000 δραχμές με μετρητά. ΑΛΠ 283
- 27-8-1997: Πώληση λιανικά με Φ.Π.Α. 18% μια βιντεοκάμερα προς 150000 δραχμές, μια κουζίνα προς 200000 δραχμές και ένα πλυντήριο προς 200000 δραχμές συνολικής αξίας με μετρητά. ΑΛΠ 284 - 286
- 29-8-1997: Πληρωμή για τις λογιστικές εργασίες του μηνός Αυγούστου τον κ. Παύλου Κωνσταντίνο 29500 δραχμές με Φ.Π.Α. 18%. Παρακρατείται φόρος 15%. ΑΠΥ 492
- 30-8-1997: Πώληση χονδρικά με Φ.Π.Α. 18% στον έμπορο Τσούρη Νικόλαο & Σία Ο.Ε. τα εξής: τέσσερα ψυγεία προς 200000 δραχμές και πέντε Η/Υ προς 430000 δραχμές συνολικής αξίας 2950000 δραχμές. Εισπράττει 950000 δραχμές μετρητά ενώ για τα υπόλοιπα δέχεται πέντε γραμμάτια των 400000 δραχμών λήξης 15-9-1997, 15-10-1997, 15-11-1997, 15-12-1997 και 15-12-1997. ΤΔΑ 27
- 30-8-1997: Πώληση λιανικά με Φ.Π.Α. 18% ένα VIDEO προς 100000 δραχμές και ένα στερεοφωνικό συγκρότημα προς 440000 δραχμές με μετρητά. ΑΛΠ 287 - 288

Τ.Ε.Ι. ΠΑΤΡΑΣ
ΒΙΒΛΙΟΘΗΚΗ



A.A.	ΗΜΕΡ/ΜΙΑ	ΠΑΡΑΤΑΚΤΙΚΟ	ΑΙΤΙΟΛΟΓΙΑ	ΕΥΜΟΔ. ΑΞΙΑ ΔΙΑΜΑΝΤΗ 18% ΧΟΜΩ/ΚΗ 18%	ΕΜΠ/Τ9Μ	ΕΜΠ/Τ9Μ	Φ.Π.Α.
346	2	8 97 ΤΟΑ 23	ΕΚ ΜΕΤΑΦΡΑΕ	152575,000	69677,965	59622,881	23274,154
347	3	8 97 ΑΝΤ 249-256	ΑΝΤΙΦΑΝΟΡΥΑΔΕ ΚΩΝ/ΝΟΕ	1690,000		1432,203	257,797
348	4	8 97 ΑΝΤ 257	ΔΙΑΝΙΚΕΙ ΠΩΛΗΕΙΣ	1870,000	1584,746		285,254
349	8	8 97 ΑΝΤ 258-260	ΔΙΑΝΙΚΕΙ ΠΩΛΗΕΙΣ	220,000	186,441		33,559
350	9	8 97 ΑΝΤ 261-262	ΔΙΑΝΙΚΕΙ ΠΩΛΗΕΙΣ	850,000	720,339		129,661
351	10	8 97 ΑΝΤ 263-266	ΔΙΑΝΙΚΕΙ ΠΩΛΗΕΙΣ	650,000	550,847		99,153
352	11	8 97 ΑΝΤ 267	ΔΙΑΝΙΚΕΙ ΠΩΛΗΕΙΣ	1000,000	847,458		152,542
353	12	8 97 ΑΝΤ 268-269	ΔΙΑΝΙΚΕΙ ΠΩΛΗΕΙΣ	450,000	381,356		68,644
354	18	8 97 ΑΝΤ 270-273	ΔΙΑΝΙΚΕΙ ΠΩΛΗΕΙΣ	890,000	754,237		135,763
355	19	8 97 ΤΟΑ 24	ΔΙΑΝΙΚΕΙ ΠΩΛΗΕΙΣ	880,000	745,763		134,237
356	19	8 97 ΑΝΤ 274-275	ΚΑΝΤΑΝΤΙΦΑΝΟΡΥΑΔΕ Γ.	3460,000		2932,203	527,797
357	20	8 97 ΤΟΑ 25	ΔΙΑΝΙΚΕΙ ΠΩΛΗΕΙΣ	560,000	474,576		85,424
358	20	8 97 ΑΝΤ 276	ΤΙΤΙΛΙΑ Γ. ΑΕΜΩΙΑΔΕ	4060,000		3440,678	619,322
359	21	8 97 ΑΝΤ 277-281	ΔΙΑΝΙΚΕΙ ΠΩΛΗΕΙΣ	210,000	177,966		32,034
360	25	8 97 ΤΟΑ 26	ΔΙΑΝΙΚΕΙ ΠΩΛΗΕΙΣ	920,000	779,661		140,339
361	25	8 97 ΑΝΤ 282	ΑΡΤΥΠΙΟΥ ΜΑΡΤΑΡΙΤΑ	1440,000		1220,339	219,661
362	26	8 97 ΑΝΤ 283	ΔΙΑΝΙΚΕΙ ΠΩΛΗΕΙΣ	220,000	186,441		33,559
363	27	8 97 ΑΝΤ 284-286	ΔΙΑΝΙΚΕΙ ΠΩΛΗΕΙΣ	450,000	381,356		68,644
364	30	8 97 ΤΟΑ 27	ΔΙΑΝΙΚΕΙ ΠΩΛΗΕΙΣ	550,000	466,102		83,898
365	30	8 97 ΑΝΤ 287-288	ΙΔΙΟΥΦΗ ΝΙΚ. & ΛΙΑ Ο	2950,000		2500,000	450,000
			ΔΙΑΝΙΚΕΙ ΠΩΛΗΕΙΣ	540,000	457,627		82,373
			ΕΥΜΟΔΟ ΕΞΩΙΩΔΕ	23860,000	6694,916	11525,423	3639,661
			ΦΕΝΙΚΟ ΕΥΜΟΔΟ	176435,000	78372,881	71148,304	26913,815

A.A.	ΗΜΕΡ/ΜΙΑ	ΝΑΡΑΤΗΡΙΚΟ	ΑΙΤΙΟΛΟΓΙΑ	ΕΥΦΟΔ. ΑΣΙΑ	ΑΤΟΡΕΙ 181	ΑΤΟΡΕΙ	ΑΝΟΙΒΕΙΝ ΕΒ	ΑΝΟΙΒΕΙΝ Η/	ΑΝΟΙΒΕΙΝ ΚΑ	ΑΝΟΙΒΕΙΝ ΦΘ	ΔΑΡΑΝΕΙ	ΜΙΣΘΟΔΟΤΙΑ	ΕΡΓ.ΕΙΣ/ΡΕ	ΕΝΟΙΚΙΑ	♦ Π.Α.		
					ΜΑΤΙΩΝ	ΕΜΒ/ΤΩΝ	181	ΙΩΝ	Υ	ΙΜΠΛΙΤΙΚΟΥ	ΠΗΓΟΥ	ΜΕ	ΕΚΤΩΣΗ	ΡΡΟΙΣΗΚΟΥ	Ι & ΚΗΥ	ΧΡΗΜΕΤ	
339	1	8 97 10Α 3759	ΕΚ ΜΕΤΑΝΟΜΑΤ	180284,492	6565,000	139474,577	0	0	0	0	1684,313	2960,984	909,318	2100,000	26580,300		
343	1	8 97 ΑΒΔΕΕΙΗ Ν68	ΕΩΡΗΠΟΥ ΣΑΜΑΤΙΣΤΗ	560,000		474,576								300,000	85,424		
340	6	8 97 10Α 120	ΕΝΟΙΚΙΟ ΒΟΥ	300,000											465,254		
341	14	8 97 10Α 14090	ΔΗΜΟΤΙΚΟ Σ. ΣΟΛΙΑΣ	3050,000		2584,746									434,746		
342	14	8 97 00ΡΤ. 3870	ΚΑΡΑΙΣΙΔΕ ΠΡΗΠΟΙΕ	2850,000		2415,254									2,288		
345	18	8 97 10Α 17892	ΑΡΧΟΝΤΙΔΗ ΣΑΜΑΤΙΣΤΗ	15,000							12,712				2,288		
345	18	8 97 10Α 17892	ΒΟΥΚΕΛΑΤΟΣ Κ. & ΤΙΑ	72,000							61,017				10,983		
344	29	8 97 ΑΒΥ 492	ΠΑΥΛΟΥ ΚΩΝ/ΝΟΙ	29,500							25,000				4,500		
			ΕΥΦΟΔΟ ΤΕΛΙΔΑΙ	6876,505	0	5474,576	0	0	0	0	98,729	0	0	300,000	1003,185		
			ΤΕΝΙΚΟ ΕΥΦΟΔΟ	197160,992	6565,000	144949,153					1783,042	2960,984	909,318	2460,000	27593,495		



Ι.Κ.Α. **ΕΛΛΕΡ.Κ.Ε.** ΥΠΟΚΙΜΑ ΤΟΜ. Α/Α
 ΥΠΟΚΙΜΑ **ΠΑΤΡΩΝ** 101 03 Α01 02

ΕΠΩΝΥΜΙΑ **ΔΙΑΜΑΝΤΟΠΟΥΛΟΣ** ΠΑΝΑΓΙΩΤΗΣ

Μισθ. Περίοδος **ΑΥΓΟΥΣΤΟΣ** ΜΗΝΑΣ - ΕΤΟΣ 08/97*3
 Α.Μ. ΕΠΙΔΟΤΗ 019431*3

ΣΥΜΠΛΗΡΩΜΑΤΙΚΗ ΚΑΤΑΒΟΛΗ

ΚΑΛΩΣ ΑΣΦΑΛΙΣΗΣ ΑΕΙΑ ΕΙΣΦΟΡΩΝ

Μικτά	1.						
Σύνταξης	2.						
Αοθeneίας	3.						
Βαρέα-Μικτά	4.						
Βαρέα-Σύνταξης	5.						
Μειρητοίς	6.						
Μικτά-Βαρέα Ορυχείων	7.						

Σ Υ Ν Ο Λ Ο Κ Α Τ Α Β Η Θ Ε Ν Τ Ω Ν

00000000000000000000

Καταβλήθηκαν όροις

Η ΤΡΑΠΕΖΑ Ο ΕΠΙΔΟΤΗΣ

Ι.Κ.Α. **Β.Υ.Κ.Ε.** ΥΠΟΚΙΜΑ ΤΟΜ. Α/Α
 ΥΠΟΚΙΜΑ **ΠΑΤΡΩΝ** 101 03 Α01 01

ΕΠΩΝΥΜΙΑ **ΔΙΑΜΑΝΤΟΠΟΥΛΟΣ** ΠΑΝΑΓΙΩΤΗΣ

Μισθ. Περίοδος **ΑΥΓΟΥΣΤΟΣ** ΜΗΝΑΣ - ΕΤΟΣ 08/97*3
 Α.Μ. ΕΠΙΔΟΤΗ 019431*3

ΠΡΩΤΗ ΚΑΤΑΒΟΛΗ

ΥΠΕΥΘΥΝΗ ΔΗΛΩΣΗ

Γνωρίζοντας τις συνέπειες που προβάλλει ο νόμος για ψευδή δήλωση, δηλώνω υπεύθυνα ότι οι υποχρεώσεις μου από εισφορές ΙΚΑ για την παραπάνω μεθοδολογική περίοδο ανέρχονται στο ποσό των δραχμών **225308**

ΚΑΛΩΣ ΑΣΦΑΛΙΣΗΣ ΑΕΙΑ ΕΙΣΦΟΡΩΝ

Μικτά	1.						
Σύνταξης	2.						
Αοθeneίας	3.						
Βαρέα-Μικτά	4.						
Βαρέα-Σύνταξης	5.						
Μειρητοίς	6.						
Μικτά-Βαρέα Ορυχείων	7.						

Σ Υ Ν Ο Λ Ο Κ Α Τ Α Β Η Θ Ε Ν Τ Ω Ν

225308

ΥΠΟΛΟΙΠΟ ΕΙΣΦΟΡΩΝ

00000000000000000000

Καταβλήθηκαν όροις **Διαμάντης** **Είκοσι πέντε χιλιάδες** **δραχμές** **οκτώ δραχμές**

Η ΤΡΑΠΕΖΑ Ο ΔΗΛΩΝ ΕΠΙΔΟΤΗΣ

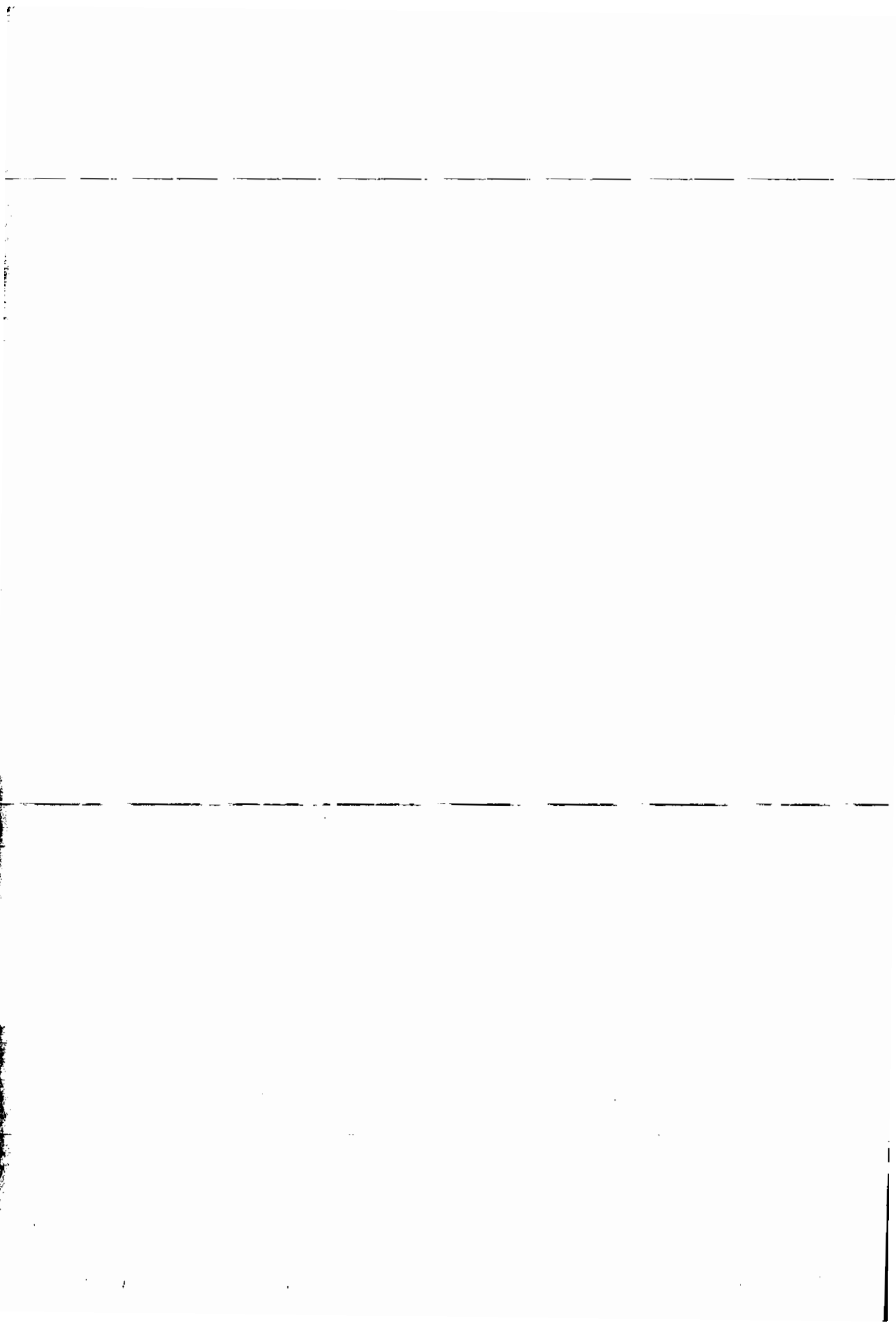

ΠΕΡΙΟΔΙΚΗ ΔΗΛΩΣΗ Φ.Π.Α.

ΑΡΙΘΜΟΣ ΔΗΛΩΣΗΣ	ΑΡΙΘΜΟΣ	ΕΤΟΣ
ΗΜΕΡΟΜΗΝΙΑ ΥΠΟΒΟΛΗΣ ΔΗΛΩΣΗΣ		
ΗΜΕΡΟΜΗΝΙΑ ΕΙΣΤΡΑΞΗΣ Ή ΠΑΡΑΛΑΒΗΣ		

Υποβάλλεται σε τρία αντίτυπα

ΔΟΥ Α ΠΑΤΡΩΝ 2 3 3 1

ΕΤΟΣ 1 9 9 7

Ημερολογιακή περίοδος

01 | 07 | 97 έως 31 | 08 | 97

ΜΗΝΑΣ (Γ' κατ. βιβλίο ή Β' κατ. με ενδοκ. συν/γες) ΔΙΜΗΝΟ (Β' κατ. βιβλίο χωρίς ενδοκ. συν/γες)

ΦΟΡΟΛΟΓΙΚΗ ΠΕΡΙΟΔΟΣ (Διαγράψατε με Χ)

1	2	3	4	5	6	7	8	9	10	11	12
1	2	3	4	5	6						

ΜΗΝΑΣ ΕΝΔΟΚ. ΣΥΝΑΛΤΩΝ

ΕΚΤΑΚΤΗ ΔΗΛΩΣΗ (Διαγράψατε με Χ)

ΤΡΟΠΟ-ΠΟΙΗΤΙΚΗ	ΑΝΑΚΑ-ΤΙΚΗ	ΜΕ ΕΠΙ-ΦΥΛΑΞΗ	ΔΗΠΤΗΣ ΑΠΑΛΛΟΙΣ	ΚΑΙΝΟΥΡΓ ΜΕΤ ΜΕΣΟ	ΟΡΙΣΤ. Ή ΑΠΑΛΛΟΙΣ	ΕΝΑ ΣΥΝΤ. Η ΑΠΑΛΛΟΙΣ	ΛΟΓΩΣΤ. Ή ΕΞΑΓΩΓ. ΕΠΙ	ΕΞΑΚΩΣ ΑΠΟ ΦΟΡ ΑΓΩΘ	ΆΛΛΗ ΑΙΤΙΑ
1	2		1	2	3	4	5	6	7

Αν η δήλωση είναι έκτακτη, οι κωδ. 006, 007, 008 δεν συμπληρώνονται. Στην περίπτωση 012-4 συμπληρώνονται οι κωδ. 006 και 008.

Συμπληρώνεται ΜΟΝΟ από τους μη υποχρεωμένους ή απολύμενους ή αγρότες εκδ. κωδ.

Κωδ. 012-3 αναφέρατε: Είδος απαλλαγής/Ετος/Αρ. πρωτ. αρχικής αίτησης

013 ΕΙΔ ΚΩΔ

Α. ΠΙΝΑΚΑΣ ΜΕ ΤΑ ΣΤΟΙΧΕΙΑ ΤΟΥ ΥΠΟΧΡΕΟΥ ΣΤΟ ΦΟΡΟ

101	ΕΠΩΝΥΜΟ Η ΕΠΩΝΥΜΙΑ	ΔΙΑΜΑΝΤΟΠΟΥΛΟΣ	
102	ΟΝΟΜΑ ΠΑΤΕΡΑ Η ΣΥΖΥΓΟΥ	103	ΟΝΟΜΑ ΠΑΤΕΡΑ Η ΣΥΖΥΓΟΥ
104	ΤΙΤΛΟΣ	105	ΔΙΕΥΘΥΝΣΗ ΚΑΙ ΑΡΙΘΜΟΣ Κ. ΤΟΠΟΘΕΣΙΑ - ΧΩΡΙΟ
106	ΔΗΜΟΣ, Η ΚΟΙΝΟΤΗΤΑ	107	ΔΗΜΟΣ, Η ΚΟΙΝΟΤΗΤΑ
108	Α.Φ.Μ.	109	Α.Φ.Μ.
110	ΚΑΤΗΓΟΡΙΑ ΒΙΒΛΙΩΝ Κ.Β.Σ.	111	ΚΑΤΗΓΟΡΙΑ ΒΙΒΛΙΩΝ Κ.Β.Σ.
112	ΕΙΔΟΣ	113	ΑΡΙΘΜΟΣ
114	ΠΡΟΜΗΘΕΥΣΙΑ	115	ΗΜΕΡΟΜΗΝΙΑ ΟΡΙΣΤΙΚΗΣ ΠΑΡΟΣΗΣ ΕΡΓΑΣΙΩΝ
116	ΚΑΤΗΓΟΡΙΑ ΒΙΒΛΙΩΝ Κ.Β.Σ.	117	ΑΡ. ΦΑΚΕΛΟΥ Α.Ε.

Β. ΠΙΝΑΚΑΣ διακανονισμού επί μετάταξης στο κανονικό καθεστώς με βιβλία Β' κατ. ΚΒΣ (άρθρο 32 και 10 περ. α' υποπερ. αυ ν. 1642/86)

Πραγματικά	Τεκμαρτά	Ακαθάρ. εσοδα που φορολογήθηκαν κατά τις προηγούμενες περιόδους	Τεκμαρτα ακαθάρ. έσοδα προηγούμενης περιόδου	Φορολογητέα ακαθάρ. έσοδα της φορολογικής περιόδου	Πραγματικά ακαθάρ. εσοδα της φορολογικής περιόδου	Διαφορά ετήσιων (6) - (5)	Συντε-λεστική ΦΠΑ %	ΦΟΡΟΣ για έκπτωση ή για καταβολή
201	1	2	3	4	5	6	7	8
202								
203								
204								
205								
206								
207	ΣΥΝΟΛΑ							

(5) κατά συντέλεση αναγράφονται: (1) Η αρμόδια ΔΟΥ και η ΔΟΥ (ή Top Γραφείο) υποβολής της δήλωσης (2) Αν η δήλωση δεν είναι έκτακτη στον κωδ. 006 το ετος της φορολ. περιόδου (ή 1996) στον κωδ. 007 ημερολογιακή φορολογική περίοδος που αναφέρεται η φορολογική περίοδος (π.χ. 01 07 96 έως 31 08 96) και στον κωδ. 008 διαγράφεται ο μήνας ή το δίμηνο της φορολ. περιόδου μέσα στο ετος (π.χ. 5/μην 4). Αν η δήλωση είναι έκτακτη οι κωδ. αυτοί δεν συμπληρώνονται. Το πρόσωπο της παραγρ. 8 του άρθρου 31 που ενεργούν ενδοκανονιστικές συναλλαγές, δηλαδή υποκείμενοι που ασκούν πράξεις χωρίς δικαίωμα έκπτωσης του φόρου των εσόδων τους, τα νομικά πρόσωπα μη υπαχόμενα στο φορολ. και οι αγρότες του ειδικού καθεστώτος του άρθρου 33 συμπληρώνονται μόνο τους κωδ. 006 και 009 (μηνός ενδοκ. συναλλαγών). (3) Διαγράφονται κατά περίπτωση οι κωδ. 010-1 αν είναι τροποποίηση, 010-2 αν είναι αναλήψη, 011 αν είναι με επαναβολή (4). Αν η δήλωση είναι έκτακτη διαγράφονται κατά περίπτωση: 1. Αν πρόκειται για λήψη αγαθών ή υπηρεσιών που είναι άδικοι ή πρόσωπα της παραγρ. 8 του άρθρου 31. 2. Αν η δήλωση υποβάλλεται από πρόσωπο που καθίσταται υποκείμενο λόγω περιστάσεων παραδοσιακής κανονισμού μεταφορικού μέσου σε άλλο κ.μ. 3. Αν η δήλωση υποβάλλεται για να δηλωθούν οι ενδοκ. συν/γες των προσώπων της παρ. 6 του άρθρου 31. 4. Ειδικά οι λήπτες απαλλασσόμενα συμπληρώνονται: 1) στον πίνακα 4, τα αναφερόμενα στοιχεία του υποχρεού στο φόρο. 2) αναγράφονται αναγράφεται ο ΑΦΜ, εκτός, αν πρόκειται για: 1) α) το νομικό πρόσωπο μη υποκείμενο που στερείται ΑΦΜ ή κατηγορία βιβλίων διαγράφονται στον κωδ. 116 η περίπτωση 1 μη υποχρεού σε τήρηση βιβλίων φορολ. την υποβολή μόνο έκτακτης δήλωσης ή την υποβολή δήλωσης από έλληνας ή υπήκοο. (6) Οι υπήκοοι πίνακας συμπληρώνονται σύμφωνα με τις αναλυτικές οδηγίες που θα δοθούν.

Γ. ΠΙΝΑΚΑΣ απεκόνισης των 'πακέτων' που πραγματοποιούν τα πρακτορεία ταξιδιών (άρθρ. 35 ν. 1642/86)

Είδος ταξιδιωτικών πακέτων	Σύνολο ακαθάρτων εσόδων με φόρο	Σύνολο κόστους με φόρο	Σύνολο κόστους από Ευρ. Ένωση και Ελλάδα	Σύνολο κόστους από χωρίς εκτός Ευρ. Ένωσης	Συνολική μελέτη παροχής (1) - (2)	Μελέτη παροχής υπαγομένη σε ΦΠΑ (5) - προκύπτει ποσοστό κάθε μελέτης πακέτου	Φορολ. αξία υπαγομένη σε ΦΠΑ (6) (= (1) - (5) ΦΠΑ)	Αναλογών ΦΠΑ (7) = (6) ΦΠΑ	Αμοιβή απαλλασσόμενα ΦΠΑ (5) = προκύπτει ποσοστό κάθε μελέτης πακέτου
251	Σε χώρες Ευρώπης, Ένωσης & Ελλάδα	(1)	(2)	(3)-(2)	(5)	(6)-(5)	(7)	(8)	(9)-(5)
252	Σε χώρες εκτός Ευρώπης, Ένωσης			(4)-(2)					
253	Μελέτη εντός & εκτός Ευρ. Ένωσης								
257	ΣΥΝΟΛΑ								

ΓΕΝΙΚΕΣ ΟΔΗΓΙΕΣ

I. Στην περιοδική δήλωση αναγράφονται: (1) Η αρμόδια ΔΟΥ και η ΔΟΥ (ή Top Γραφείο) υποβολής της δήλωσης (2) Αν η δήλωση δεν είναι έκτακτη στον κωδ. 006 το ετος της φορολ. περιόδου (ή 1996) στον κωδ. 007 ημερολογιακή φορολογική περίοδος που αναφέρεται η φορολογική περίοδος (π.χ. 01 07 96 έως 31 08 96) και στον κωδ. 008 διαγράφεται ο μήνας ή το δίμηνο της φορολ. περιόδου μέσα στο ετος (π.χ. 5/μην 4). Αν η δήλωση είναι έκτακτη οι κωδ. αυτοί δεν συμπληρώνονται. Το πρόσωπο της παραγρ. 8 του άρθρου 31 που ενεργούν ενδοκανονιστικές συναλλαγές, δηλαδή υποκείμενοι που ασκούν πράξεις χωρίς δικαίωμα έκπτωσης του φόρου των εσόδων τους, τα νομικά πρόσωπα μη υπαχόμενα στο φορολ. και οι αγρότες του ειδικού καθεστώτος του άρθρου 33 συμπληρώνονται μόνο τους κωδ. 006 και 009 (μηνός ενδοκ. συναλλαγών). (3) Διαγράφονται κατά περίπτωση οι κωδ. 010-1 αν είναι τροποποίηση, 010-2 αν είναι αναλήψη, 011 αν είναι με επαναβολή (4). Αν η δήλωση είναι έκτακτη διαγράφονται κατά περίπτωση: 1. Αν πρόκειται για λήψη αγαθών ή υπηρεσιών που είναι άδικοι ή πρόσωπα της παραγρ. 8 του άρθρου 31. 2. Αν η δήλωση υποβάλλεται από πρόσωπο που καθίσταται υποκείμενο λόγω περιστάσεων παραδοσιακής κανονισμού μεταφορικού μέσου σε άλλο κ.μ. 3. Αν η δήλωση υποβάλλεται για να δηλωθούν οι ενδοκ. συν/γες των προσώπων της παρ. 6 του άρθρου 31. 4. Ειδικά οι λήπτες απαλλασσόμενα συμπληρώνονται: 1) στον πίνακα 4, τα αναφερόμενα στοιχεία του υποχρεού στο φόρο. 2) αναγράφονται αναγράφεται ο ΑΦΜ, εκτός, αν πρόκειται για: 1) α) το νομικό πρόσωπο μη υποκείμενο που στερείται ΑΦΜ ή κατηγορία βιβλίων διαγράφονται στον κωδ. 116 η περίπτωση 1 μη υποχρεού σε τήρηση βιβλίων φορολ. την υποβολή μόνο έκτακτης δήλωσης ή την υποβολή δήλωσης από έλληνας ή υπήκοο. (6) Οι υπήκοοι πίνακας συμπληρώνονται σύμφωνα με τις αναλυτικές οδηγίες που θα δοθούν.

II. Ειδικά το πρόσωπο της παραγρ. 6 του άρθρου 31 συμπληρώνονται: 1) στον πίνακα 4 τους κωδ. 341, 342 και 343 και τις ενδοκ. αποδοχές αναλυτικά κατά συντέλεση, τις αξίες στους κωδ. 301-308, τους αντίστοιχους φόρους τους κωδ. 331-336 και τα συνολικά στους κωδ. 307, 337 αντίστοιχα, τις δε ενδοκ. παραδοχές στους κωδ. 309, 311, 2) στον πίνακα Ε, τους κωδ. 501, 503, 511, 512 και 513.

III. Ειδικά οι λήπτες απαλλασσόμενα συμπληρώνονται: 1) στον πίνακα 4 τους κωδ. 344 και αναλυτικά κατά συντέλεση, τις αξίες στους κωδ. 301-308, τους αντίστοιχους φόρους στους κωδ. 331-336 και τα συνολικά στους κωδ. 307, 337 αντίστοιχα. 3) Στον πίνακα Ε, τους κωδ. 501, 503, 511, 512 και 513.

IV. Η περιοδική και η έκτακτη δήλωση υποβάλλεται σε τρία ή περισσότερα αντίτυπα, από τα οποία το ένα ή περισσότερα επιστρέφονται στα φορολογούμενα υποχρεώματα από τον παραδόντα και εφόσον υπάρχει ποσό για καταβολή, τα από τον Ταμ. Φοιτοτήτων των επιστραφέντων αντιτύπων της περιοδικής υποβάλλεται με την ενοχλητική δήλωση.

Δ. ΠΙΝΑΚΑΣ ΕΚΡΟΩΝ - ΕΙΣΡΟΩΝ (χωρίς επιπλέον ΦΠΑ) μετά την αφαίρεση (κατά συντελεστή) των επιστροφών - εκπτώσεων

ΕΚΡΟΕΙΣ φορολογητέες (πωλησις αγαθών, παρ. υπηρεσιών κ.τ.λ.) ΕΝΔΟΧ. ΑΠΟΚΤ. & ΠΡΑΞ. ΑΝΗΤΗ				Συντελεστής ΦΠΑ %	ΦΟΡΟΣ ΕΚΡΟΩΝ που αναλογεί	ΕΙΣΡΟΕΙΣ φορολογητέες (αγοράς, εισαγωγές, ενδοχ. αποκτ. αγαθών, αλληλ. υπηρεσιών)						
I. ΕΙΣΡΟΕΙΣ στη λαπή Ελλάδας εκτός από τα νησιά Αιγαίου	301		8	331		I. ΕΙΣΡΟΕΙΣ από τη λαπή Ελλάδας εκτός από τα νησιά Αιγαίου	351		8	371		
II. ΕΙΣΡΟΕΙΣ στο νησί Αιγαίου & από λαπή Ελλάδα προς τα νησιά Αιγαίου	302		4	332		ΕΙΣΑΓΩΓΕΙΣ στη λαπή Ελλάδα	352		4	372		
III. ΕΙΣΡΟΕΙΣ από τα νησιά Αιγαίου και από τη λαπή Ελλάδα προς τα νησιά Αιγαίου	303	37.576.272	18	333	6.783.729	II. ΕΝΔΟΧ. ΑΠΟΚΤΗΣΕΙΣ ΚΑΙ ΠΡΑΞΕΙΣ ΑΝΗΤΗ στη λαπή Ελλάδα εκτός από τα νησιά Αιγαίου	353	29.322.034	18	373	5.277.966	
IV. ΕΙΣΡΟΕΙΣ από τα νησιά Αιγαίου και από τη λαπή Ελλάδα προς τα νησιά Αιγαίου	304		6	334		III. ΕΙΣΡΟΕΙΣ από τα νησιά Αιγαίου και από τη λαπή Ελλάδα προς τα νησιά Αιγαίου	354		8	374		
V. ΕΙΣΡΟΕΙΣ από τα νησιά Αιγαίου και από τη λαπή Ελλάδα προς τα νησιά Αιγαίου	305		3	335		IV. ΕΙΣΡΟΕΙΣ από τα νησιά Αιγαίου και από τη λαπή Ελλάδα προς τα νησιά Αιγαίου	355		4	375		
VI. ΕΙΣΡΟΕΙΣ από τα νησιά Αιγαίου και από τη λαπή Ελλάδα προς τα νησιά Αιγαίου	306		13	336		ΕΙΣΑΓΩΓΕΙΣ στα νησιά Αιγαίου	356		18	376		
ΣΥΝΟΛΟ ΦΟΡΟΛΟΓΗΤΩΝ ΕΚΡΟΩΝ		37.576.272		ΣΥΝΟΛΟ ΦΟΡΟΥ	6.783.729	IV. ΕΝΔΟΧ. ΑΠΟΚΤΗΣΕΙΣ & ΠΡΑΞΕΙΣ ΑΝΗΤΗ στα νησιά Αιγαίου	357		6	377		
Επιπλέον	308			Υ ΕΙΔΙΚΟΙ ΛΟΓΑΡΙΑΣΜΟΙ		ΕΙΣΑΓΩΓΕΙΣ στα νησιά Αιγαίου	358		3	378		
Ενδοοικονομικές παραδόσεις	309			Συνολικές ενδοοικονομικές υποκτήσεις		ΔΑΠΑΝΕΣ γεν. εξόδου φορολογητέου	359		13	379		
Εξωτερικές παραδόσεις	310			Συνολικές ενδοοικονομικές παραδόσεις (κωδ. 309-310-311)		ΣΥΝΟΛΟ ΦΟΡΟΛΟΓΗΤΩΝ ΕΙΣΡΟΩΝ	360		6	380		
Ποσά που απαλλάσσονται από φόρο	311			Αβροίκια κωδ. 341 + 342		Εισαγωγές από τα νησιά Αιγαίου	361		3	381		
Ποσά που απαλλάσσονται από φόρο	312			Πράξεις Ανητή στα νησιά Αιγαίου		Αποκτ. ενδοοικονομικές εισαγωγές προς δικαστικά εκπαιδευτ.	362		13	382		
Ποσά που απαλλάσσονται από φόρο	313			Αμοιβές & κεραιολογίες παγκά		ΣΥΝΟΛΟ ΕΙΣΡΟΩΝ	363	312.712		ΦΟΡΟΣ ΔΑΠΑΝΩΝ	383	56.288
Ποσά που απαλλάσσονται από φόρο	314					Εισαγωγές από τα νησιά Αιγαίου	364	29.634.746		ΣΥΝΟΛΟ ΦΟΡΟΥ	384	5.334.254
Ποσά που απαλλάσσονται από φόρο	315					Αποκτ. ενδοοικονομικές εισαγωγές προς δικαστικά εκπαιδευτ.	365					
Ποσά που απαλλάσσονται από φόρο	316					ΣΥΝΟΛΟ ΕΙΣΡΟΩΝ	366	600.000				
ΣΥΝΟΛΟ ΕΚΡΟΩΝ	317	37.576.272					367	30.234.746				
ΕΙΣΡΟΕΙΣ από τα νησιά Αιγαίου και από τη λαπή Ελλάδα προς τα νησιά Αιγαίου	318											
ΕΙΣΡΟΕΙΣ από τα νησιά Αιγαίου και από τη λαπή Ελλάδα προς τα νησιά Αιγαίου	319	37.576.272										

Αν από τα βιβλία σας προκύπτει ότι εισπράξατε περισσότερο συνολικά φόρο, γράψτε τη διαφορά στον κωδ. 417. Αν από τη βιβλία σας προκύπτει ότι πληρώσατε στον προηγουμένως περισσότερο συνολικά φόρο, γράψτε τη διαφορά στον κωδ. 403, ενώ αν πληρώσατε λιγότερο, γράψτε τη διαφορά στον κωδ. 417.

ΠΡΟΣΤΙΘΕΜΕΝΑ ΠΟΣΑ ΣΤΟ ΣΥΝΟΛΟ ΤΟΥ ΦΟΡΟΥ ΕΙΣΡΟΩΝ

ΦΠΑ που πληρώθηκε με έκτακτη μείωση	Ποσά που υπολόγισαν οι φορολογητές	Άλλα προστιθέμενα ποσά
401	402	2.109.152
	403	

ΣΥΝΟΛΟ ΠΡΟΣΤΙΘΕΜΕΝΩΝ ΠΟΣΩΝ	405	2.109.152
ΓΕΝΙΚΟ ΣΥΝΟΛΟ ΦΟΡΟΥ ΕΙΣΡΟΩΝ	406	7.443.406

ΑΦΑΙΡΟΥΜΕΝΑ ΠΟΣΑ ΑΠΟ ΤΟ ΣΥΝΟΛΟ ΤΟΥ ΦΟΡΟΥ ΕΙΣΡΟΩΝ

Ποσά φόρου εισροών που πρέπει να μειωθούν	Ποσοστό (στητήρη-μενο)	Μείωση φόρου βάσει άρθρου 24				Ποσό που αφαιρείται	
		Οριστικό προηγ. χρήσης	Προσωπικό	Πλήρες κατά τύπο	Πλήρες βάσει λογιστικής		
411						413	
412						414	
						ΣΥΝΟΛΟ	415
Χρηματικό υπόλοιπο μέχρι φορολογικής περιόδου					δρχ. προηγούμενης	416	
Άλλα αφαιρούμενα ποσά						417	

Στους κωδ. 411-412 γράψτε κατά περίπτωση τα ποσά του φόρου εισροών που πρέπει να μειωθούν. Αν το ποσοστό αυτό είναι οριστικό ή προσωρινό σημειώστε (X) στους κωδ. 411-3 ή 4 αντίστοιχα. Αν αφορά ξεχωριστό τόμο ή γίνεται μαζί με χειριστήριον λογισμίου ή να λοιπούς επιμεριστικούς σημειώστε το πλήθος τους στους κωδ. 412-5 ή 6 ή 7.

ΣΥΝΟΛΟ ΑΦΑΙΡΟΥΜΕΝΩΝ ΠΟΣΩΝ	418	
ΥΠΟΛΟΙΠΟ ΦΟΡΟΥ ΕΙΣΡΟΩΝ	420	7.443.406

Ε. ΠΙΝΑΚΑΣ ΕΚΚΑΘΑΡΙΣΗΣ ΤΟΥ ΦΟΡΟΥ (για καταβολή, έκπτωση ή επιστροφή)

ΣΥΝΟΛΟ ΦΟΡΟΥ ΕΚΡΟΩΝ (μεταφορά κωδ. 337)	501	6.783.729	
ΥΠΟΛΟΙΠΟ ΦΟΡΟΥ ΕΙΣΡΟΩΝ (μεταφορά κωδ. 420)	502	7.443.406	
ΧΡΕΩΣΤΙΚΟ οριστικής θμεσίως	503		
ΠΙΣΤΩΤΙΚΟ ΥΠΟΛΟΙΠΟ	679.677	ΧΡΕΩΣΤΙΚΟ ΥΠΟΛΟΙΠΟ	
ΠΟΣΟ για έκπτωση	505	679.677	ΠΡΟΣΑΥΞΗΣΗ % εκπροσώπου υποβολής
ΠΟΣΟ για επιστροφή		ΣΥΝΟΛΟ για καταβολή	

Σε περίπτωση που η δήλωση παραλαμβάνεται στη ΔΟΥ χειρόγραφα, οπότε, αν υπάρχει ποσό για καταβολή, αποτελεί και ΑΠΟΔΕΙΚΤΙΚΟ ΕΙΣΠΡΑΞΗΣ, συμπληρώστε ολογράφως το σύνολο για καταβολή

Ο ΔΗΛΩΝ	Ο ΛΟΓΙΣΤΗΣ	Ο ΠΑΡΑΛΑΒΩΝ	Ο ΤΑΜΙΑΣ
	(Όνομα - ΑΔΤ - Δ.ναι)	(Υπογραφή & υπογραφή)	(Υπογραφή & υπογραφή)

Αν συμπληρώσει ποσό που καταχωρείται είναι αριθμητικό αριθμός, σημειώστε το πρόσημο π/μ ή (-) πριν απ αυτό

2.1.9 ΟΙΚΟΝΟΜΙΚΑ ΓΕΓΟΝΟΤΑ ΜΗΝΟΣ ΣΕΠΤΕΜΒΡΙΟΥ

- 1-9-1997:** Πληρωμή για το ενοίκιο του μηνός Σεπτεμβρίου 300000 δραχμές. Απόδειξη ενοικίου Νο9
- 1-9-1997:** Αγορά χαρτικά και γραφική ύλη από τον Παπαδόπουλο Χαράλαμπο αξίας 9000 δραχμών με Φ.Π.Α. 18%. ΤΔΑ 854
- 1-9-1997:** Πώληση χονδρικά με Φ.Π.Α. 18% στον Κυριάπουλου Αθανάσιο τα εξής:
3 βιντεοκάμερες προς 150000 δραχμές, 3 κουζίνες προς 220000 δραχμές, 4 VIDEO προς 100000 δραχμές, 3 στερεοφωνικά συγκροτήματα προς 450000 δραχμές και 1 Η/Υ προς 440000 δραχμές συνολικής αξίας 3300000 δραχμές. Εισπράττει 1100000 δραχμές μετρητά και για τα υπόλοιπα δέχεται μια επιταγή αξίας 1200000 δραχμές λήξης 30-10-1997 και δυο γραμμάτια 500000 δραχμών το κάθε ένα λήξης 15-9-1997 και 15-10-1997. ΤΔΑ 28
- 1-9-1997:** Πώληση λιανικά με Φ.Π.Α. 18% ένα ψυγείο προς 200000 δραχμές, μια κουζίνα προς 210000 δραχμές ένα πλυντήριο προς 200000 δραχμές, και ένα ψυγείο προς 200000 δραχμές συνολικής αξίας 610000 δραχμές με μετρητά. ΑΛΠ 289 - 291
- 2-9-1997:** Πώληση λιανικά με Φ.Π.Α. 18% ένα πλυντήριο προς 200000 δραχμές, ένα VIDEO προς 100000 δραχμές και τέσσερις τηλεοράσεις προς 220000 δραχμές συνολικής αξίας 1180000 δραχμές. Εισπράττει 580000 δραχμές και δέχεται τρία γραμμάτια των 300000 δραχμών λήξης 5-10-1997, 5-11-1997 και 5-12-1997. ΑΛΠ 292 - 297
- 4-9-1997 :** Πώληση λιανικά με Φ.Π.Α. 18% ένα στερεοφωνικό συγκρότημα προς 450000 δραχμές με μετρητά. ΑΛΠ 298
- 5-9-1997:** Πληρωμή για καύσιμα και λάδια για το φορτηγό στον Βουκελάτο Κ. Ο. Ε.^π 48000 δραχμές με Φ.Π.Α. 18%. ΤΔΑ 18254
- 5-9-1997:** Πώληση χονδρικά με Φ.Π.Α. 18% στον έμπορο Μπέζο Κυριάκο τα εξής: πέντε βιντεοκάμερες προς 150000 δραχμές, τρία ψυγεία προς 200000 δραχμές, τέσσερις κουζίνες προς 210000 δραχμές, δυο πλυντήρια προς 190000 δραχμές, ένα VIDEO προς 90000 δραχμές, ένα στερεοφωνικό συγκρότημα προς 440000 δραχμές, πέντε τηλεοράσεις προς 210000 δραχμές και δυο Η/Υ προς 430000 δραχμές συνολικής αξίας 5010000 δραχμές. Εισπράττει 2510000 δραχμές μετρητά και δέχεται πέντε γραμμάτια των 500000 δραχμών λήξης 5-10-1997, 5-11-1997, 5-12-1997 5-1-1998 και 5-2-1998. ΤΔΑ 29



- 5-9-1997:** Πώληση λιανικά με Φ.Π.Α. 18% ένα πλυντήριο προς 200000 δραχμές με μετρητά. ΑΛΠ 299
- 8-9-1997:** Πληρωμή για ηλεκτρικό ρεύμα διμήνου 90000 δραχμές με Φ.Π.Α. 18%. Απόδειξη Δ.Ε.Η 30001528
- 8-9-1997:** Πληρωμή για τις τηλεφωνικές συνδιαλέξεις του διμήνου 42000 δραχμές με Φ.Π.Α. 18%. Απόδειξη Ο.Τ.Ε. 11958
- 8-9-1997:** Πώληση λιανικά με Φ.Π.Α. 18% μια βιντεοκάμερα προς 140000 δραχμές, ένα ψυγείο προς 220000 δραχμές και μια κουζίνα προς 210000 δραχμές συνολικής αξίας 570000 δραχμές με μετρητά. ΑΛΠ 300 - 302
- 9-9-1997:** Πώληση λιανικά με Φ.Π.Α. 18% ένα στερεοφωνικό συγκρότημα προς 450000 δραχμές, μια τηλεόραση προς 220000 δραχμές και ένα Η/Υ προς 440000 δραχμές συνολικής αξίας 1110000 δραχμές. Εισπράττει 510000 δραχμές μετρητά ενώ δέχεται τρία γραμμάτια των 200000 δραχμών το κάθε ένα λήξης 15-10-1997, 15-11-1997 και 15-12-1997. ΑΛΠ 303 - 305
- 10-9-1997:** Αγορά από τον προμηθευτή Σωτηρίου Παναγιώτη τα εξής εμπορεύματα: 20 βιντεοκάμερες προς 130000 δραχμές και 7 ψυγεία προς 190000 δραχμές συνολικής αξίας 3930000 δραχμές. Πληρώνει 1330000 δραχμές μετρητά και για το υπόλοιπο δίνει δυο επιταγές αξίας 1300000 δραχμών η κάθε μια λήξης 30-10-1997 και 30-11-1997. ΤΔΑ 3810 Φ.Π.Α. 18%
- 10-9-1997:** Αγορά χονδρικά με Φ.Π.Α. 18% από τον προμηθευτή Ιακώβου Ιωάννη τα εξής εμπορεύματα: 5 κουζίνες προς 190000 δραχμές και 10 VIDEO προς 80000 δραχμές συνολικής αξίας 1750000 δραχμές. Πληρώνει 850000 δραχμές μετρητά και δίνει μια επιταγή αξίας 900000 δραχμές λήξης 10-11-1997. ΤΔΑ 1524
- 10-9-1997:** Πώληση λιανικά με Φ.Π.Α. 18% ένα ψυγείο προς 220000 δραχμές με μετρητά ΑΛΠ 306
- 10-9-1997:** Πώληση χονδρικά με Φ.Π.Α. 18% στην Αργυρίου Μαργαρίτα τα εξής: πέντε πλυντήρια προς 190000 δραχμές και τρία VIDEO προς 95000 δραχμές και δυο Η/Υ προς 430000 δραχμές συνολικής αξίας 2095000 δραχμές. Εισπράττει 1095000 δραχμές μετρητά και δέχεται μια επιταγή 1000000 δραχμών λήξης 15-10-1997 ΤΔΑ 30
- 12-9-1997:** Πώληση λιανικά με Φ.Π.Α. 18% μια βιντεοκάμερα προς 140000 δραχμές με μετρητά. ΑΛΠ 307
- 13-9-1997:** Πώληση λιανικά με Φ.Π.Α. 18% δυο ψυγεία προς 210000 δραχμές, ένα VIDEO προς 100000 δραχμές και μια τηλεόραση προς 220000 δραχμές συνολικής αξίας 730000 δραχμές με μετρητά. ΑΛΠ 308 - 311

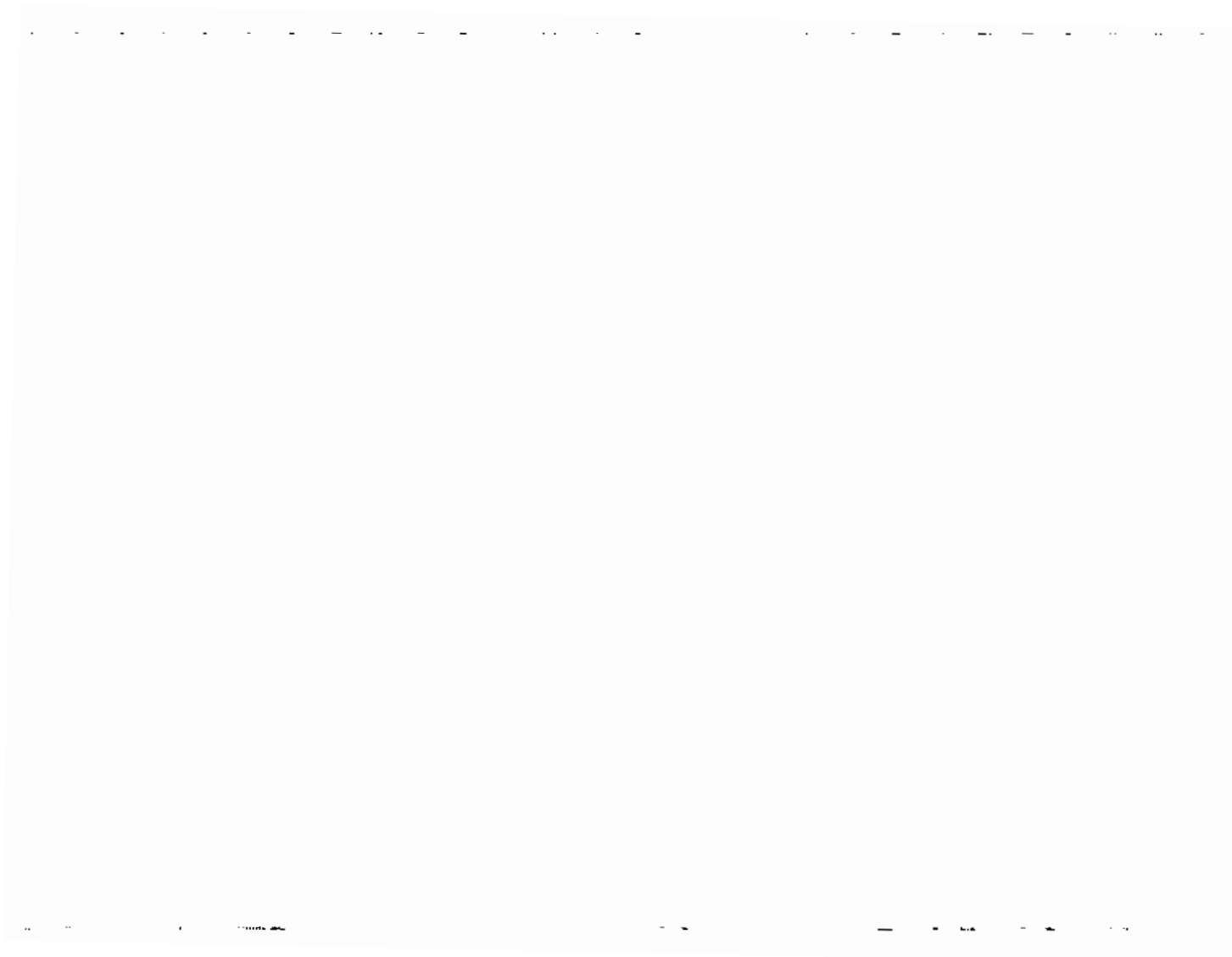

- 13-9-1997:** Πώληση χονδρικά με Φ.Π.Α. 18% στον Μιχαλακόπουλο Πέτρο τα εξής: τρία ψυγεία προς 200000 δραχμές, τρεις κουζίνες προς 200000 δραχμές και τέσσερα πλυντήρια προς 190000 δραχμές συνολικής αξίας 2390000 δραχμές. Εισπράττει 8900000 δραχμές μετρητά και δέχεται μια επιταγή 1000000 δραχμών λήξης 19-11-97 και ένα γραμμάτιο 500000 δραχμών λήξης 13-10-1997. ΤΔΑ 31
- 14-9-1997:** Αγορά από τον προμηθευτή Ανδρεάδη Φίλιππα τα εξής εμπορεύματα: 10 κουζίνες προς 195000 δραχμές, 14 πλυντήρια προς 180000 δραχμές, 2 Η/Υ προς 380000 δραχμές και ένα Η/Υ προς 430000 δραχμές συνολικής αξίας 5230000 δραχμές. Πληρώνει 2230000 δραχμές μετρητά και για τα υπόλοιπα δίνει τρεις επιταγές του 1000000 δραχμών η κάθε μια που λήγουν 14-10-1997, 14-10-1997 και 14-11-1997. ΤΔΑ 420 Φ.Π.Α. 18%
- 16-9-1997:** Πώληση λιανικά με Φ.Π.Α. 18% ένα στερεοφωνικό συγκρότημα προς 440000 δραχμές με μετρητά. ΑΛΠ 312
- 17-9-1997:** Πώληση λιανικά με Φ.Π.Α. 18% τρεις βιντεοκάμερες προς 150000 δραχμές με μετρητά. ΑΛΠ 313 - 315
- 20-9-1997:** Πώληση λιανικά με Φ.Π.Α. 18% τρεις τηλεοράσεις προς 210000 δραχμές με μετρητά. ΑΛΠ 316 - 318
- 21-9-1997:** Πώληση χονδρικά με Φ.Π.Α. 18% στον Τσούρη Νικόλαο τα εξής: πέντε βιντεοκάμερες προς 150000 δραχμές, τέσσερις κουζίνες προς 200000 δραχμές, ένα πλυντήριο προς 190000 δραχμές, πέντε VIDEO προς 100000 δραχμές και τρεις τηλεοράσεις προς 200000 δραχμές συνολικής αξίας 2840000 δραχμές. Εισπράττει 1440000 δραχμές μετρητά και δέχεται για το υπόλοιπο τέσσερα γραμμάτια των 350000 δραχμών λήξης 30-10-1997, 30-11-1997, 30-12-1997 και 30-1-1998. ΤΔΑ 32
- 22-9-1997:** Αγορά από τον προμηθευτή Καραβίδα Γρηγόρη τα εξής εμπορεύματα: 3 ψυγεία προς 185000 δραχμές, 8 στερεοφωνικά συγκροτήματα προς 390000 δραχμές και 11 τηλεοράσεις προς 185000 δραχμές συνολικής αξίας 5710000 δραχμές κάνοντας τον εξής διακανονισμό: πληρώνει 2710000 δραχμές μετρητά και δίνει τρεις επιταγές του 1000000 δραχμών που λήγουν 15-11-1997, 15-12-1997 και 15-1-1998. ΤΔΑ 14357. Φ.Π.Α. 18%
- 25-9-1997:** Πώληση λιανικά με Φ.Π.Α. 18% τρία ψυγεία προς 220000 δραχμές με μετρητά. ΑΛΠ 319 - 321
- 26-9-1997:** Αγορά από τον προμηθευτή Αργυρίου Σωτήρη τα εξής εμπορεύματα: 5 VIDEO προς 85000 δραχμές, 2 στερεοφωνικά συγκροτήματα προς 380000 δραχμές και 10 τηλεοράσεις προς 190000 δραχμές συνολικής αξίας 3085000 δραχμές. Πληρώνει 1585000 δραχμές μετρητά και για το

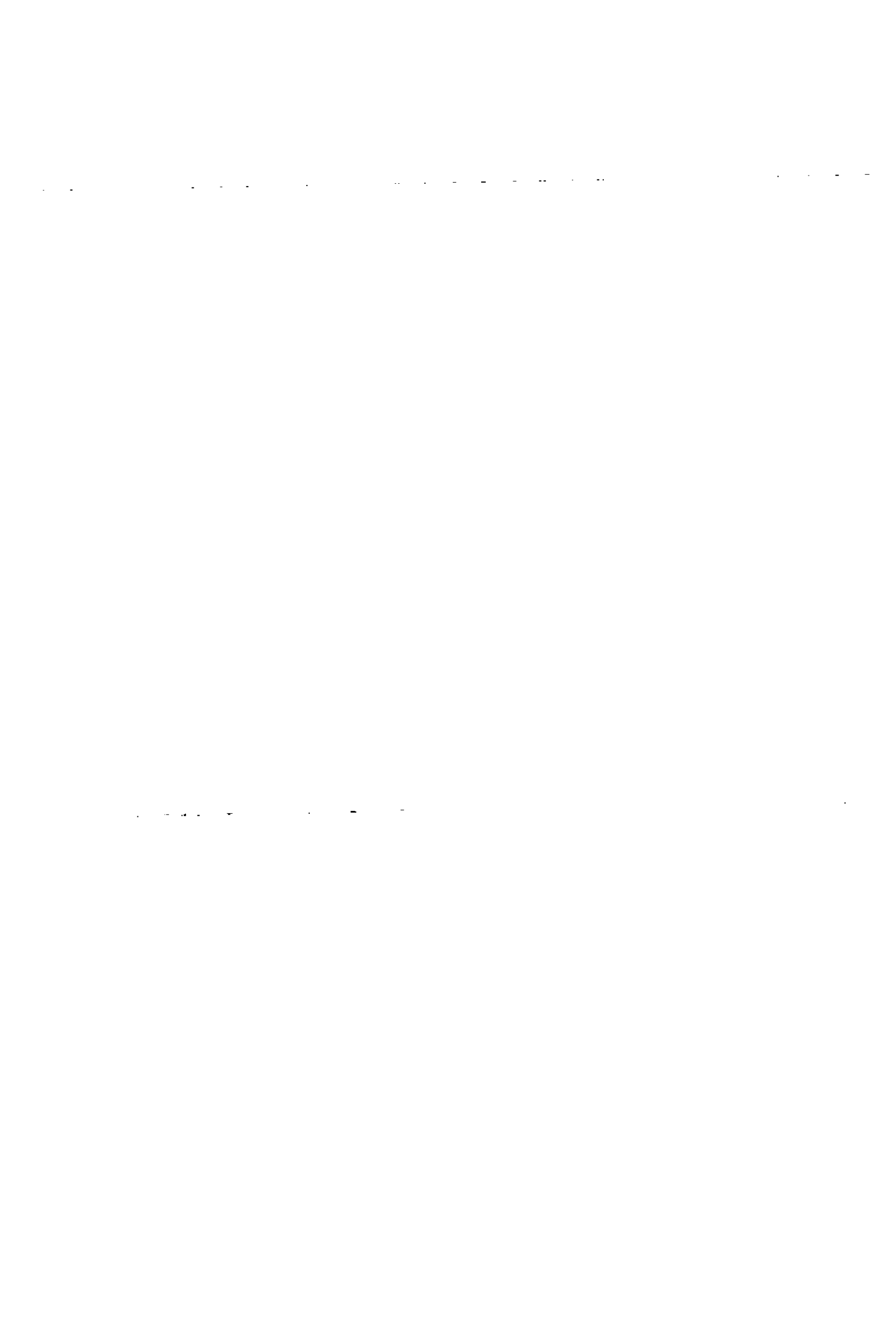

υπόλοιπο δίνει δυο επιταγές αξίας 750000 δραχμές η κάθε μια λήξης 26-10-1997 και 26-11-1997. ΤΔΑ 1615. Φ.Π.Α 18%

- 26-9-1997:** Πληρωμή για μεταφορικά της πιο πάνω αγοράς στον Παχή Στ. & Σία Ο.Ε.
25000 δραχμές με Φ.Π.Α. 18%. Φορτωτική 27110
- 27-9-1997:** Πώληση λιανικά με Φ.Π.Α. 18% ένα στερεοφωνικό συγκρότημα προς 450000 δραχμές με μετρητά ΛΛΠ 322
- 27-9-1997:** Πώληση χονδρικά με Φ.Π.Α. 18% στον Φράγκο Παναγιώτη τα εξής: δυο πλυντήρια προς 200000 δραχμές, τρία ψυγεία προς 200000 δραχμές και τρεις Η/Υ προς 430000 δραχμές συνολικής αξίας 2290000 δραχμές. Εισπράττει 1290000 δραχμές μετρητά και δέχεται δυο γραμμάτια των 500000 δραχμών λήξης 30-10-1997 και 30-11-1997. ΤΔΑ 33
- 30-9-1997:** Πληρωμή για τις λογιστικές εργασίες του μηνός Σεπτεμβρίου τον Παύλου Κωνσταντίνο 29500 δραχμές με Φ.Π.Α. 18%. Γίνεται παρακράτηση φόρου 15%. ΑΠΥ 517
- 30-9-1997:** Γίνεται η εγγραφή για την μισθοδοσία και τις εργοδοτικές εισφορές του τριμήνου από 1-7-1997 έως 30-9-1997 βάση του μισθολογίου του Ι.Κ.Α.



ΔΙΑΝΑΤΟΛΟΓΙΑΣ

E I O O A

A.A.	ΗΜΕΡ/ΜΙΑ	ΠΑΡΑΤΗΡΙΚΟ	ΑΙΤΙΟΛΟΓΙΑ	ΕΥΝΟΗ. ΑΕΙΑ	ΔΙΑΜΙΚΗ 18%	ΧΩΝΔ/ΚΗ 18%	Φ.Π.Α.
				ΕΜΠ/ΤΩΝ	ΕΜΠ/ΤΩΝ		
378	1 9 97	ΤΟΑ 28	ΕΚ ΜΕΤΑΦΟΡΑΙ	176435.000	78372.881	71148.304	26913.815
379	1 9 97	ΑΝΤ 289-291	ΚΥΡΙΑΤΟΛΟΓΟΥ ΑΡΑΜΑΛΙΩ	3300.000		2796.610	503.390
380	2 9 97	ΑΝΤ 292-297	ΔΙΑΜΙΚΕΙ ΠΡΩΗΕΙΕ	610.000	516.949		93.051
381	4 9 97	ΑΝΤ 298	ΔΙΑΜΙΚΕΙ ΠΡΩΗΕΙΕ	1180.000	1000.000		180.000
382	5 9 97	ΤΟΑ 29	ΔΙΑΜΙΚΕΙ ΠΡΩΗΕΙΕ	450.000	381.356		68.644
383	5 9 97	ΑΝΤ 299	ΜΕΛΟΣ ΚΥΡΙΑΚΟΣ & ΕΙ	5010.000		4245.763	754.237
384	8 9 97	ΑΝΤ 300-302	ΔΙΑΜΙΚΕΙ ΠΡΩΗΕΙΕ	200.000	169.492		30.508
385	9 9 97	ΑΝΤ 303-305	ΔΙΑΜΙΚΕΙ ΠΡΩΗΕΙΕ	570.000	483.051		86.949
386	10 9 97	ΑΝΤ 306	ΔΙΑΜΙΚΕΙ ΠΡΩΗΕΙΕ	1110.000	940.678		169.322
387	10 9 97	ΤΟΑ 30	ΔΙΑΜΙΚΕΙ ΠΡΩΗΕΙΕ	220.000	186.441		33.559
388	12 9 97	ΑΝΤ 307	ΑΡΤΥΡΙΟΥ ΜΑΡΤΙΝΙΤΑ	2095.000		1775.424	319.576
389	13 9 97	ΑΝΤ 308-311	ΔΙΑΜΙΚΕΙ ΠΡΩΗΕΙΕ	140.000	118.644		21.356
390	13 9 97	ΤΟΑ 31	ΔΙΑΜΙΚΕΙ ΠΡΩΗΕΙΕ	730.000	618.644		111.356
391	16 9 97	ΑΝΤ 312	ΜΙΧΑΗΛΑΚΟΠΟΥΛΟΣ ΝΕΤΡΟ	2390.000		2025.424	364.576
392	17 9 97	ΑΝΤ 313-315	ΔΙΑΜΙΚΕΙ ΠΡΩΗΕΙΕ	440.000	372.881		67.119
393	20 9 97	ΑΝΤ 316-318	ΔΙΑΜΙΚΕΙ ΠΡΩΗΕΙΕ	450.000	381.356		68.644
394	21 9 97	ΤΟΑ 32	ΔΙΑΜΙΚΕΙ ΠΡΩΗΕΙΕ	630.000	533.898		96.102
395	25 9 97	ΑΝΤ 319-321	ΤΕΟΥΦΗ ΝΙΚ. & ΕΙΑ Ο	2840.000		2406.780	433.220
396	27 9 97	ΑΝΤ 322	ΔΙΑΜΙΚΕΙ ΠΡΩΗΕΙΕ	660.000	559.372		100.628
397	27 9 97	ΤΟΑ 33	ΔΙΑΜΙΚΕΙ ΠΡΩΗΕΙΕ	450.000	381.356		68.644
			ΦΡΑΓΚΟΙ Γ. ΠΑΝΑΓΙΩΤΗ	2290.000		1940.678	349.322
			ΕΥΝΟΗ ΕΝΔΙΑΙ	25785.000	6644.068	15190.679	3930.253
			ΤΕΝΙΚΟ ΕΥΝΟΗ	202200.000	85016.949	86338.983	30844.068

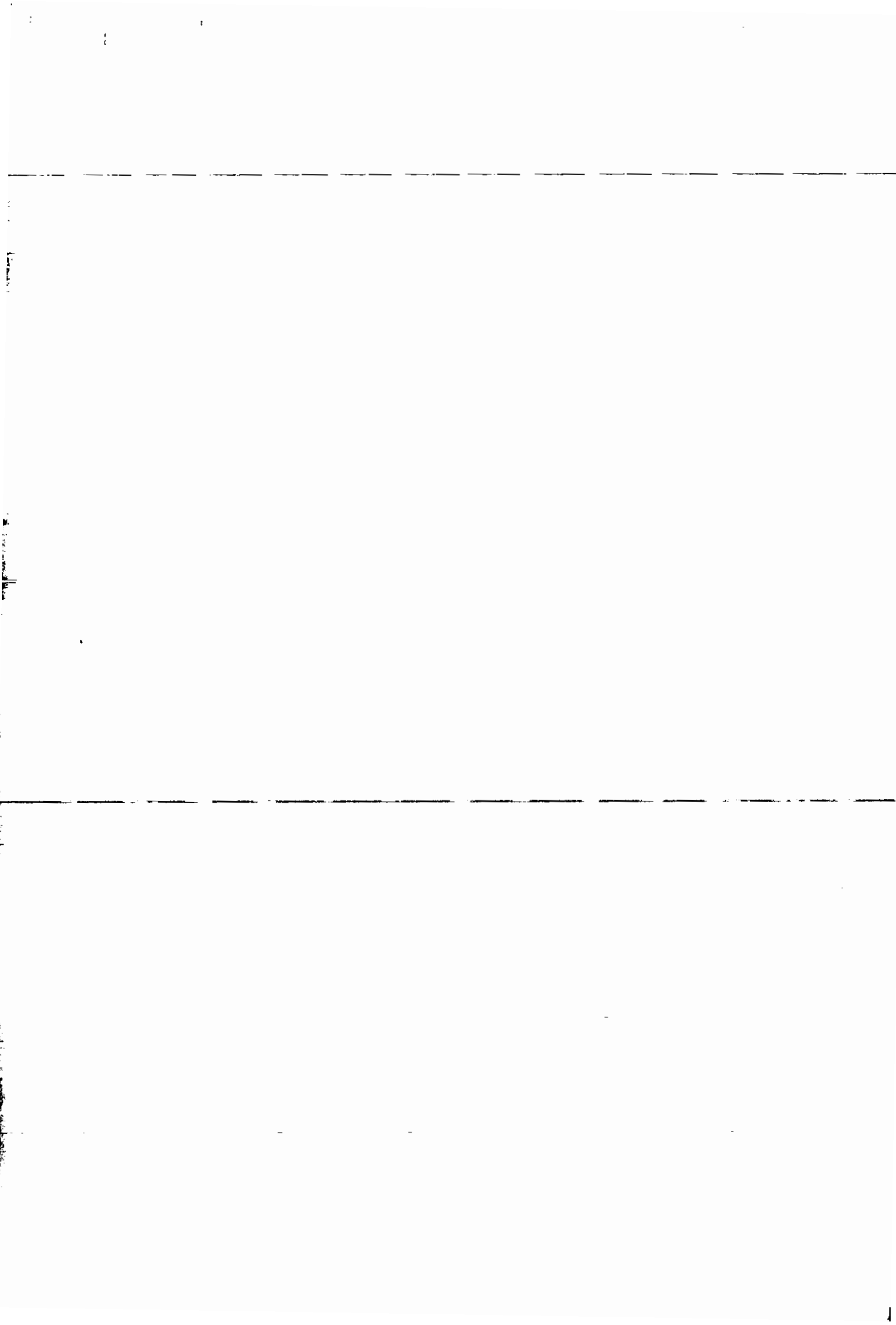

A.A.	ΗΜΕΡ/ΜΙΑ	ΡΑΠΑΡΤΑΤΙΚΟ	ΑΙΤΙΟΛΟΓΙΑ	ΣΥΜΦ. ΑΕΙΑ	ΑΤΟΡΕΙ ΙΒΣ	ΑΤΡΡΕΙ	ΑΔΕΡΒΕΙ ΕΠ	ΑΔΕΡΒΕΙ Η/	ΑΔΕΡΒΕΙ ΚΑ	ΑΔΕΡΒΕΙ *0	ΟΔΑΝΕΙ	ΜΙΣΘΟΔΟΤΙΑ	ΕΠΙ.ΕΙΣ/ΡΕ	ΕΝΟΙΚΙΑ	*Α.Α.
					ΝΑΤΙΟΝ	ΕΜΡ/ΤΩΝ ΙΒΣ	ΙΜΑΝ	Υ	ΙΜΑΤΙΤΙΚΟΥ	ΠΥΡΟΥ	ΜΕ	ΕΚΕΙΣΤΗ	ΗΡΩΙΣΤΙΚΟΥ	Ι & ΧΜΥ	ΧΡΗΜΕΤ
368	1 9 97	ΑΝΟΔΕΤΕΣ Νο9	ΕΚ ΜΕΤΑΦΡΑΕ	187160,992	6565,000	144949,153	0	0	0	0	1783,042	2960,984	909,318	2400,000	27593,495
374	1 9 97	104 854	ΕΝΟΙΚΙΟ 9ου	300,000							7,627			300,000	1,573
370	5 9 97	104 18254	ΠΑΡΑΔΟΡΟΥΔΕ ΧΑΡΤΕ Α	9,000							40,678				7,322
366	8 9 97	ΑΝΟΔΕΤΕΣ 30001528	ΒΟΥΚΕΝΑΤΟΕ Κ. & ΕΙΑ	48,000							76,271				13,729
367	8 9 97	ΑΝΟΔΕΤΕΣ 11958	Δ.Ε.Η.	90,000							35,593				6,407
371	10 9 97	104 3810	Ο.Τ.Ε.	42,000											599,492
375	10 9 97	104 1524	ΙΩΗΡΠΟΥ ΒΑΝΚΙΤΣΗ	3930,000							3330,508				266,949
376	14 9 97	104 420	ΙΑΚΚΟΥ Κ. ΙΩΑΝΝΗ	1750,000							1483,051				797,757
377	22 9 97	104 14357	ΑΝΟΦΕΡΟΗ #1ΑΙΗΜΕ	5230,000							4432,203				971,017
372	26 9 97	104 1415	ΚΑΡΕΙΔΑΙ ΤΡΑΠΟΤΟΕ	5710,000							4538,983				470,583
373	26 9 97	*0Ρ1. 27110	ΑΡΤΥΡΠΟΥ ΙΩΗΡΠΟΥ	3085,000							2614,407				- 3,514
369	30 9 97	ΑΡΥ 517	ΝΑΧΗ Τ. & ΕΙΑ Ο.Ε.	25,000							21,186				4,500
512	30 9 97	ΣΕ ΜΙΣΘΟΔΟΤΙΟ ΙΚΑ	ΕΛΥΝΟΥ ΚΩΝ/ΝΟΙ	29,500							25,000				
513	30 9 97	ΣΕ ΜΙΣΘΟΔΟΤΙΟ ΙΚΑ	ΜΙΣΘΟΔΟΤΙΑ	1594,376							1594,376				
			ΕΠΙΔΟΤΙΚΕΙ ΕΙΣΦΕΕ	489,433											489,433
			ΣΥΜΦΩ ΕΣΙΜΑΕ	22332,509	0	16899,152	0	0	0	0	206,355	1594,376	489,433	300,000	3042,593
			ΤΕΝΙΚΟ ΤΥΝΟΓ6	209453,501	5565,000	141442,305					1551,397	4555,360	1353,951	2700,000	30634,482

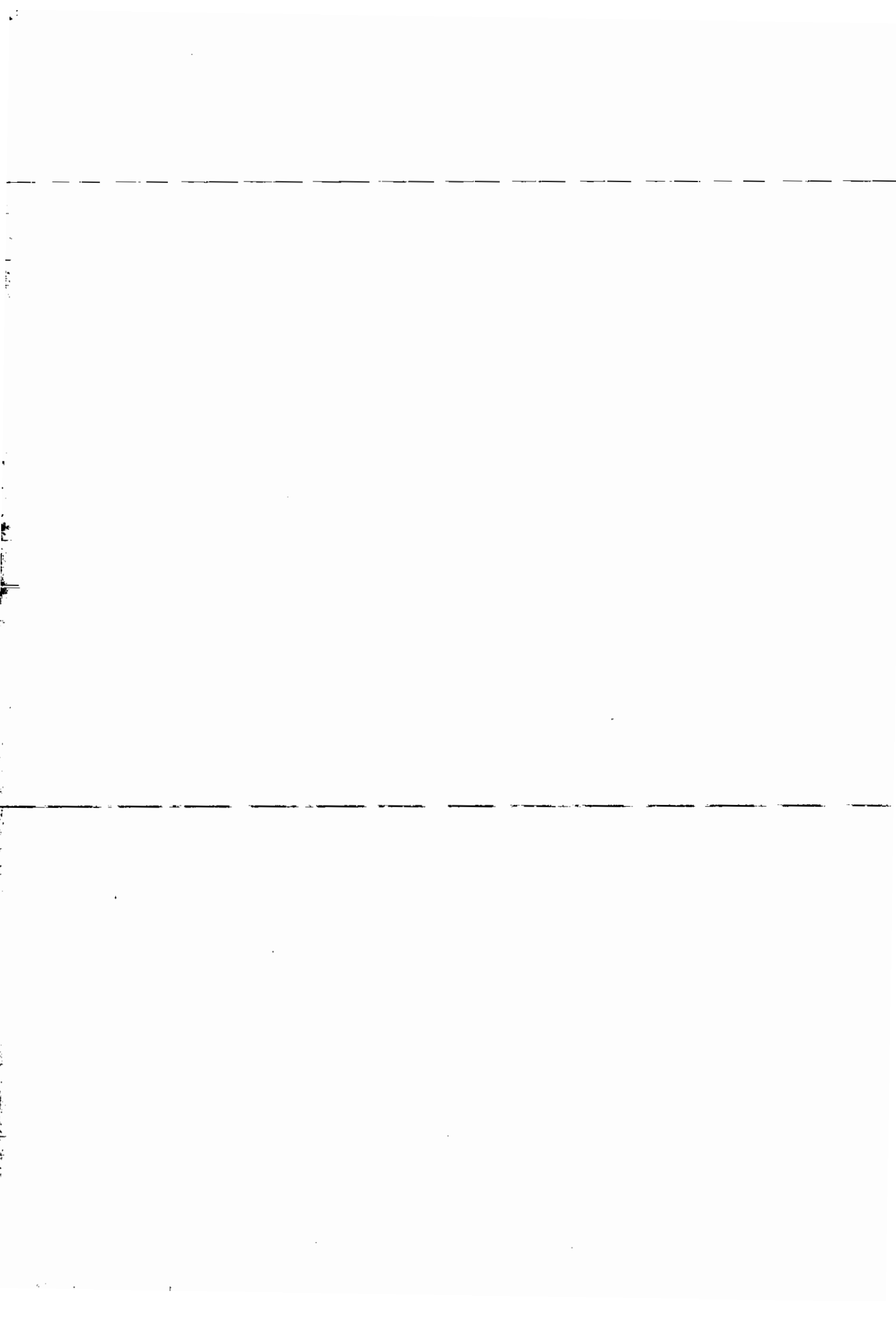

Ι.Κ.Α. **B.Y.K.E.**
 ΥΠΟΚΙΜΑ **ΠΑΤΡΩΝ**
 ΤΟΜ. **03**
 Α.Α. **Α01 02**

ΕΠΙΧΡΗΣΙΑ **ΔΙΑΜΑΝΤΟΓΟΝΑΟΣ ΠΑΝΑΓΙΩΤΗΣ**

Μην. Περίοδος **Ε/Α**
 ΜΗΝΑΣ - ΕΤΟΣ **Ε/Α/97**
 Α.Μ. ΕΠΙΧΡΗΣΗΣ **018731*3**

ΣΥΜΠΛΗΡΩΜΑΤΙΚΗ ΚΑΤΑΒΟΛΗ

ΚΛΑΔΟΣ ΑΣΦΑΛΙΣΗΣ **ΑΞΙΑ ΕΙΣΦΟΡΩΝ**

Μικτά 1. | | | | | | | | | |

Σύνταξης 2. | | | | | | | | | |

Αοβεντίας 3. | | | | | | | | | |

Βαρέα-Μικτά 4. | | | | | | | | | |

Βαρέα-Σύνταξης 5. | | | | | | | | | |

Μετρητοίς 6. | | | | | | | | | |

Μικτά-Βαρέα Ορυχείων 7. | | | | | | | | | |

Σ Υ Ν Ο Λ Ο Κ Α Τ Α Β Η Θ Ε Ν Τ Ω Ν

Καταβλήθηκαν όρουχες

Η ΤΡΑΠΕΖΑ **Ο ΕΠΙΧΡΗΣΤΗΣ**

Ι.Κ.Α. **B.Y.K.E.**
 ΥΠΟΚΙΜΑ **ΠΑΤΡΩΝ**
 ΤΟΜ. **03**
 Α.Α. **Α01 01**

ΕΠΙΧΡΗΣΙΑ **ΔΙΑΜΑΝΤΟΓΟΝΑΟΣ ΠΑΝΑΓΙΩΤΗΣ**

Μην. Περίοδος **Ε/Α**
 ΜΗΝΑΣ - ΕΤΟΣ **Ε/Α/97**
 Α.Μ. ΕΠΙΧΡΗΣΗΣ **018731*3**

ΠΡΩΤΗ ΚΑΤΑΒΟΛΗ

ΥΠΕΥΘΥΝΗ ΔΗΛΩΣΗ

Γνωρίζοντας τις συνέπειες που προβάλλει ο νόμος για ψευδή δήλωση, δηλώνω υπεύθυνα ότι οι υποχρεώσεις μου από εισφορές ΙΚΑ για την προπάνω μεθοδολογική περίοδο ανέρχονται στο ποσό των όρουχων

ΚΛΑΔΟΣ ΑΣΦΑΛΙΣΗΣ **ΑΞΙΑ ΕΙΣΦΟΡΩΝ**

Μικτά 1. | | | | | | | | | |

Σύνταξης 2. | | | | | | | | | |

Αοβεντίας 3. | | | | | | | | | |

Βαρέα-Μικτά 4. | | | | | | | | | |

Βαρέα-Σύνταξης 5. | | | | | | | | | |

Μετρητοίς 6. | | | | | | | | | |

Μικτά-Βαρέα Ορυχείων 7. | | | | | | | | | |

Σ Υ Ν Ο Λ Ο Κ Α Τ Α Β Η Θ Ε Ν Τ Ω Ν

Καταβλήθηκαν όρουχες

ΥΠΟΧΡΩΣΗ ΕΙΣΦΟΡΩΝ

Καταβλήθηκαν όρουχες **Ευρω 219,654**

Μηνιαία τέλη για όρουχες

Η ΤΡΑΠΕΖΑ **Ο ΔΗΛΩΝ ΕΠΙΧΡΗΣΤΗΣ**

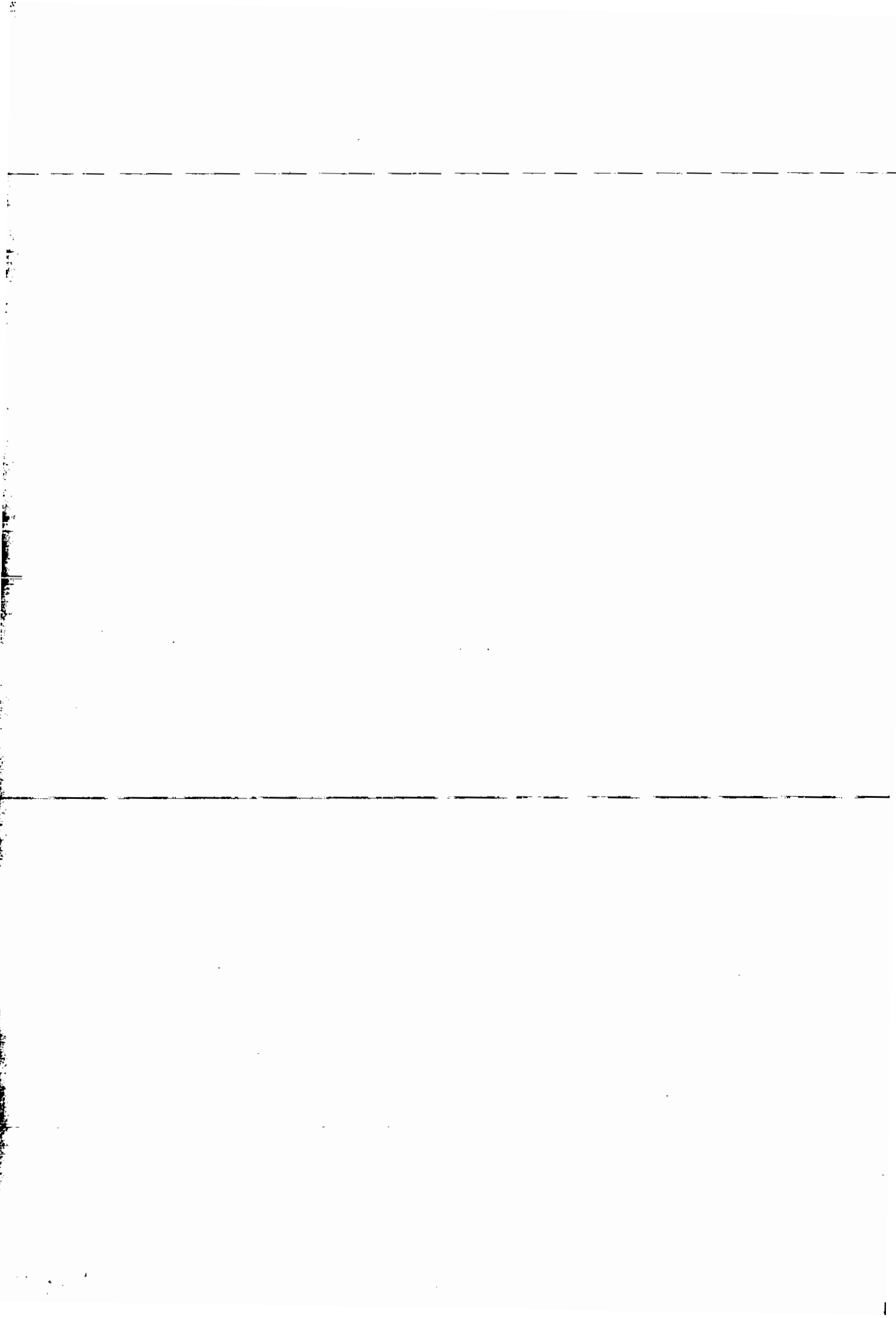

Ι.Κ.Α. ΕΜΕ 202 Β.Υ.Κ.Ε.
ΥΠΟΚΙΜΑ ΠΑΙΡΕΝ 101 03 Α01 02

ΕΠΩΝΥΜΙΑ ΔΙΑΜΑΝΤΟΔΟΥΛΟΣ ΠΑΡΑΣΚΕΥΗΣ

018731 * 3

Μισθ. Περίοδος ΣΕΠΤΕΜΒΡΙΟΣ 09/97 * ΜΗΝΑΣ - ΕΤΟΣ Α.Μ. ΕΠΙΔΟΤΗ

ΣΥΜΠΛΗΡΩΜΑΤΙΚΗ ΚΑΤΑΒΟΛΗ

ΚΛΑΔΟΣ ΑΣΦΑΛΙΣΗΣ

ΑΕΙΑ ΕΙΣΦΟΡΩΝ

Μικτά	1										
Σύνταξης	2										
Αοβελίας	3										
Βαρέα-Μικτά	4										
Βαρέα-Σύνταξης	5										
Μερίμνοις	6										
Μικτά-Βαρέα Ορυχείων	7										
ΣΥΝΟΛΟ ΚΑΤΑΒΛΗΘΕΝΤΩΝ											

Καταβλήθηκαν έσοχα

Η ΤΡΑΠΕΖΑ Ο ΕΠΙΔΟΤΗΣ

Ι.Κ.Α. Β.Υ.Κ.Ε.
ΥΠΟΚΙΜΑ ΠΑΙΡΕΝ 101 03 Α01 01

ΕΠΩΝΥΜΙΑ ΔΙΑΜΑΝΤΟΔΟΥΛΟΣ ΠΑΡΑΣΚΕΥΗΣ

018731 * 3

Μισθ. Περίοδος ΣΕΠΤΕΜΒΡΙΟΣ 09/97 * ΜΗΝΑΣ - ΕΤΟΣ Α.Μ. ΕΠΙΔΟΤΗ

ΠΡΩΤΗ ΚΑΤΑΒΟΛΗ

ΥΠΕΥΘΥΝΗ ΔΗΛΩΣΗ

Γνωρίζοντας τις συνέπειες που προβλέπει ο νόμος για ψευδή δήλωση, δηλώνω υπεύθυνα ότι οι υποχρεώσεις μου από εισφορές Ι.Κ.Α. για την παρόντα μισθολογική περίοδο ανέρχονται στο ποσό των εσοχών

2,253,08

ΚΛΑΔΟΣ ΑΣΦΑΛΙΣΗΣ ΑΕΙΑ ΕΙΣΦΟΡΩΝ

Μικτά	1											
Σύνταξης	2											
Αοβελίας	3											
Βαρέα-Μικτά	4											
Βαρέα-Σύνταξης	5											
Μερίμνοις	6											
Μικτά-Βαρέα Ορυχείων	7											
ΣΥΝΟΛΟ ΚΑΤΑΒΛΗΘΕΝΤΩΝ												

ΥΠΟΛΟΙΠΟ ΕΙΣΦΟΡΩΝ

Καταβλήθηκαν έσοχα διακοπής εικονικής νέας πλάττας, *επικουρά ουσιαστικής*

Η ΤΡΑΠΕΖΑ Ο ΔΗΛΩΝ ΕΠΙΔΟΤΗΣ

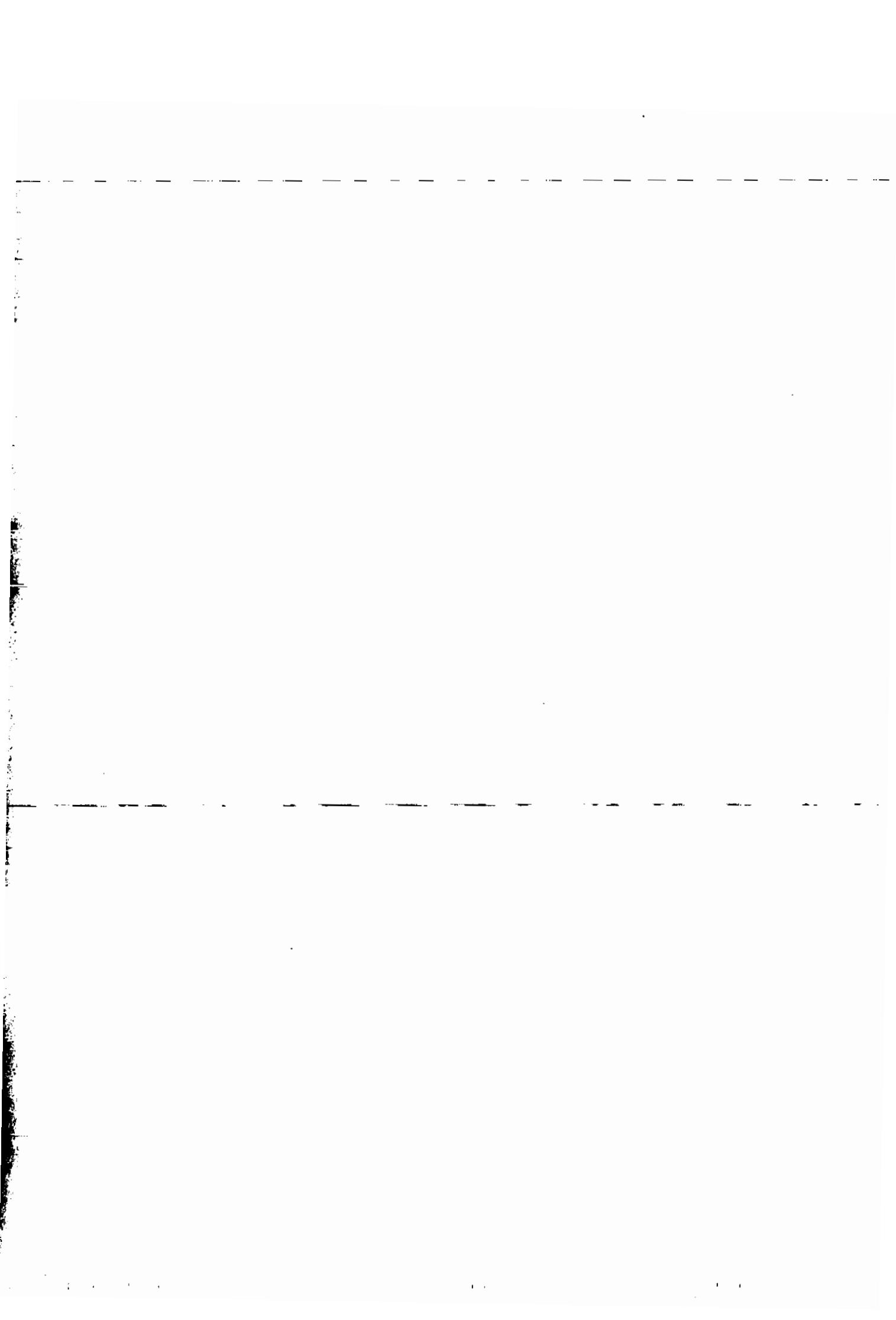

λογιστική περίοδος 01 / 07 - 30 / 09 / 1997

159 / 10 / 01 / 97

Αριθμός

Φορολ. Μητρώου 25418552

Ταυτότητας

*ΠΡΟΣΩΡΙΝΗ ΔΗΛΩΣΗ

της φόρου και τελών χαρτ/μου που παρακρατούνται από αμοιβές που θεωρούνται εισόδημα από ΕΜΠΟΡΙΚΕΣ ΕΠΙΧΕΙΡΗΣΕΙΣ, από ΜΙΣΘΟΥΣ και ΣΥΝΤΑΞΕΙΣ, και από ΑΜΟΙΒΕΣ ΓΙΑ ΥΠΗΡΕΣΙΕΣ ΕΛΕΥΘΕΡΙΟΥ ΕΠΑΓΓΕΛΜΑΤΟΣ.

(Υποβάλλεται σε τρία αντίτυπα).

Όνοματεπώνυμο ή Επωνυμία: ΔΙΑΜΑΝΤΟΠΟΥΛΟΣ ΠΑΝΑΓΙΩΤΗΣ Όνομα πατέρα ή συζύγου: ΚΛΙΑΣ
 Νομική μορφή (Ο.Ε., Α.Ε. κτλ.): ΑΤΟΜΙΚΗ Αντικείμενο εργασιών: ΕΜΠΟΡΙΟ ΗΛΕΚΤΡΙΚΩΝ ΕΙΔΩΝ
 Δ/νση Επιχείρησης: ΚΟΡΙΝΘΟΥ 360 ΠΑΤΡΑ Τηλ: _____
 Όνοματεπώνυμο: _____ Όνομα πατέρα ή συζύγου: _____
 Δ/νση κατοικίας ή επαγ/τος: _____ Τηλ: _____

ΚΑΤΗΓΟΡΙΕΣ ΕΙΣΟΔΗΜΑΤΩΝ	Ακαθάριστες αποδοχές ή αμοιβές	Ποσά που αποδίδονται			Προσαυξήσεις εκπροθέσμου			ΚΩΔ. ΑΡΙΘ.	Σύνολο
		Συντ. %	Κ.Α. Εσόδου	Ποσό Δρχ.	Συντ. %	Κ.Α. Εσόδου	Ποσό Δρχ.		
ΕΜΠΟΡΙΚΕΣ ΕΠΙΧΕΙΡΗΣΕΙΣ (55, 59 & 60 ν. 2238/1994)	Ακαθάριστες αμοιβές								
Μήνας 199.....									
Τρίμηνο 199.....									
Φόρος								01	
Χαρτόσημο								02	
ΟΓΑ Χαρτ/μου								03	
Σύνολο								04	
ΜΙΣΘΟΙΣ ΥΠΗΡΕΣΙΕΣ (57, 59 & 60 ν. 2238/1994)	Ακαθάριστες αποδοχές								
Μήνας 199.....									
Τρίμηνο 199.....	1.594.376								
Εξάμηνο 199.....									
Φόρος				55.574				05	
**ΟΓΑ Φόρου								06	
Χαρτόσημο		1%		15.944				07	
ΟΓΑ Χαρτ/μου		20%		3.189				08	
Σύνολο				74.707				09	
ΕΛΕΥΘΕΡΙΑ ΕΠΑΓΓΕΛΜΑΤΟΣ (58 & 59 ν. 2238/1994)	Ακαθάριστες αμοιβές								
Τρίμηνο 199.....	75.000								
Φόρος				11.250				10	
Χαρτόσημο								11	
ΟΓΑ Χαρτ/μου								12	
Σύνολο				11.250				13	
Μήνας - Τρίμηνο 199.....									
Φόρος								14	
Χαρτόσημο								15	
ΟΓΑ Χαρτ/μου								16	
Σύνολο								17	
ΓΕΝΙΚΟ ΣΥΝΟΛΟ				85.951				18	

Βεβαιώνω υπεύθυνα την ακρίβεια αυτής της δήλωσης
ΠΑΤΡΑ 30 / 09 / 1997

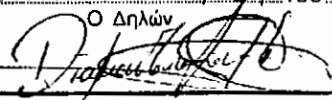
Ο Δηλών

Εισπράχθηκαν δρχ. (Αριθμητικά) _____ 199
 Ο επιμελητής Είσπραξης

ΤΜΗΜΑ ΦΟΡΟΛΟΓΙΑΣ ΕΙΣΟΔΗΜΑΤΟΣ
 ΠΟΣΟ ΓΙΑ ΕΙΣΠΡΑΞΗ (ολογράφως) δρχ. Οξόντα πέντε χιλιάδες
εκατομμύρια πενήντα επτά δραχμές

Ο ΠΑΡΑΛΑΒΩΝ

Αυτή η δήλωση υποβάλλεται μέσα στο πρώτο δεκαπενθήμερο των μηνών Απριλίου, Ιουλίου, Οκτωβρίου και Ιανουαρίου η του επομένου από την υποχρέωση παρακράτησης μήνα η προκειμένου για τους μήνες Ιανουαρίου, Φεβρουαρίου, Μαρτίου, Απριλίου, Μαΐου, Ιουνίου, Ιουλίου, Αυγούστου, Σεπτεμβρίου, Οκτωβρίου, Νοεμβρίου, Δεκεμβρίου, του οικείου έτους για να αποδοθούν τα ποσά του φόρου και των τελών που παρακρατήθηκαν κατά τη διάρκεια προηγούμενης φορολογικής περιόδου (τρίμηνο - μήνας - εξάμηνο). Οι υποχρεώσεις σε υποβολή των δηλώσεων της περιπτώσεως 2 οφείλουν να υποβάλλουν και ΟΡΙΣΤΙΚΗ δήλωση ετήσια μέσα στο μήνα Μάρτιο κάθε έτους, για τις αποδοχές που κατέβαλαν σε μισθώτους ή τις συντάξεις που κατέβαλαν σε συνταξιούχους, μέσα στον προηγούμενο χρόνο.

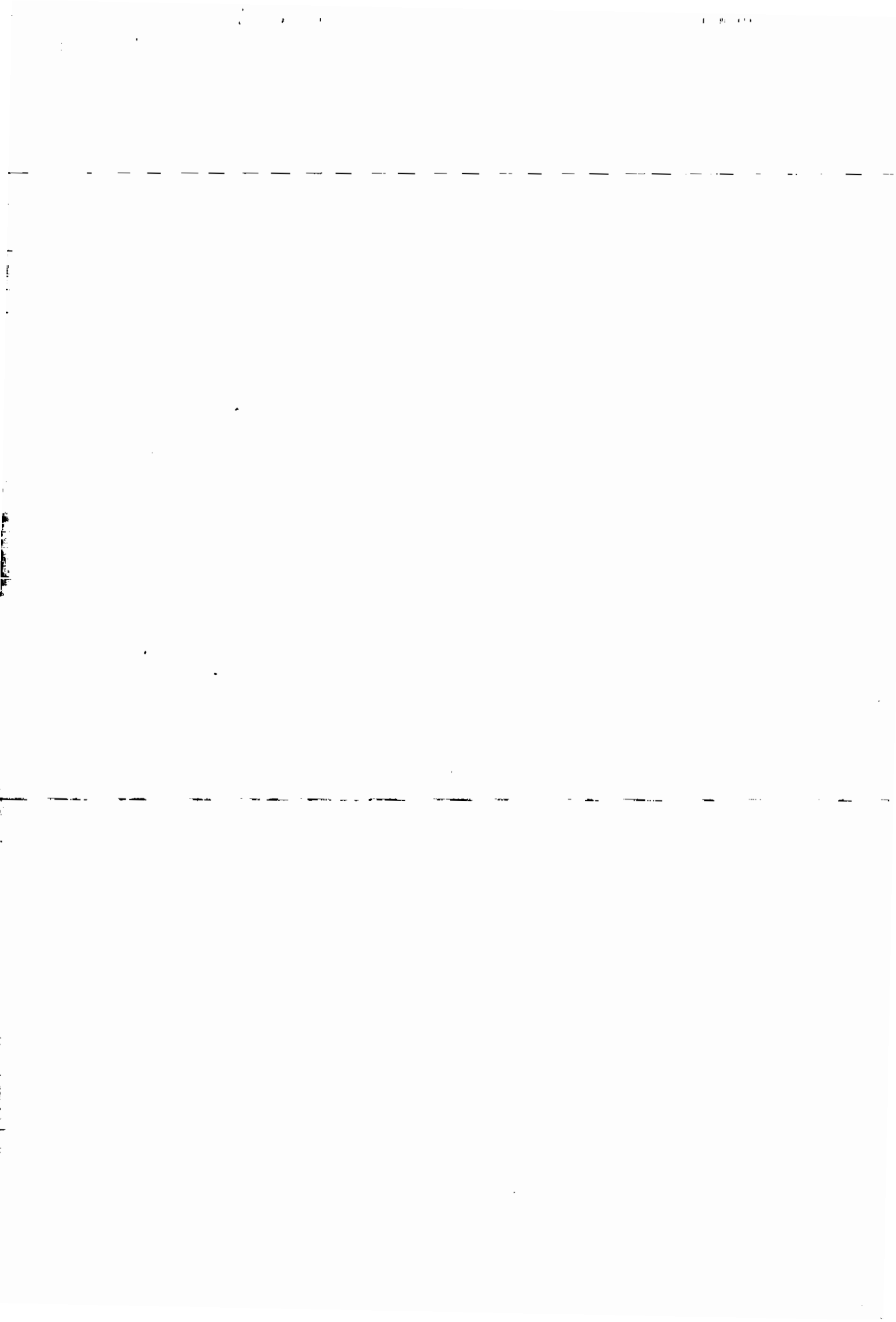

2.1.10 ΟΙΚΟΝΟΜΙΚΑ ΓΕΓΟΝΟΤΑ ΜΗΝΟΣ ΟΚΤΩΒΡΙΟΥ

- 1-10-1997:** Πληρωμή για το ενοίκιο του μηνός Οκτωβρίου 300000 δραχμές.
Απόδειξη ενοικίου Νο10
- 1-10-1997:** Πώληση χονδρικά με Φ.Π.Α. 18% στον Μιχαλακόπουλο Πέτρο τα εξής: μια βιντεοκάμερα προς 150000 δραχμές, ένα ψυγείο προς 210000 δραχμές, μια κουζίνα προς 200000 δραχμές, ένα πλυντήριο προς 210000 δραχμές, ένα VIDEO προς 120000 δραχμές, ένα στερεοφωνικό συγκρότημα προς 450000 δραχμές και μια τηλεόραση προς 220000 δραχμές συνολικής αξίας 1560000 δραχμές. Εισπράττει 860000 δραχμές μετρητά και δέχεται δυο επιταγές των 350000 δραχμών που λήγουν 15-11-1997 και 15-12-1997. ΤΔΑ 34
- 2-10-1997:** Πώληση λιανικά με Φ.Π.Α. 18% δυο ψυγεία προς 220000 δραχμές, δυο VIDEO προς 120000 δραχμές και ένα Η/Υ προς 440000 δραχμές συνολικής αξίας 1120000 δραχμές και εισπράττει μετρητά όλο το ποσό. ΑΛΠ 323 - 328
- 3-10-1997:** Αγορά από τον προμηθευτή Ιακώβου Ιωάννη τα εξής εμπορεύματα: 10 κουζίνες προς 190000 δραχμές, 7 πλυντήρια προς 180000 δραχμές και 5 στερεοφωνικά συγκροτήματα προς 380000 δραχμές συνολικής αξίας 5060000 δραχμές. Πληρώνει 2060000 δραχμές μετρητά και υπογράφει έξι γραμμάτια των 500000 δραχμών που λήγουν 3-11-1997, 3-12-1997, 3-1-1998, 3-2-1998, 3-3-1998 και 3-4-1998. ΤΔΑ 1612. Φ.Π.Α. 18%
- 3-10-1997:** Πληρωμή για την ύδρευση του τριμήνου 7000 δραχμές με Φ.Π.Α. 18%. Απόδειξη ΔΕΥΛΠΙ 122541
- 3-10-1997:** Πώληση λιανικά με Φ.Π.Α. 18% μια βιντεοκάμερα προς 150000 δραχμές με μετρητά. ΑΛΠ 329
- 3-10-1997:** Πώληση χονδρικά με Φ.Π.Α. 18% στον Χαραλαμπόπουλο Νικόλαο τα πιο κάτω εμπορεύματα: δέκα βιντεοκάμερες προς 140000 δραχμές, τρία ψυγεία προς 200000 δραχμές, τέσσερις κουζίνες προς 200000 δραχμές, δυο πλυντήρια προς 200000 δραχμές, τρία στερεοφωνικά συγκροτήματα προς 440000 δραχμές και πέντε τηλεοράσεις προς 210000 δραχμές συνολικής αξίας 5570000 δραχμές. Εισπράττει 1570000 δραχμές μετρητά και για τα υπόλοιπα δέχεται δυο επιταγές των 2000000 δραχμών που λήγουν 3-12-1997 και 3-1-1998. ΤΔΑ 35
- 4-10-1997:** Πληρωμή για καύσιμα του φορτηγού στον Βουκελάτο Κωνσταντίνο 58000 δραχμές με Φ.Π.Α. 18% ΤΔΑ 18620
- 6-10-1997:** Πώληση λιανικά με Φ.Π.Α. 18% μια κουζίνα προς 210000 δραχμές με μετρητά. ΑΛΠ 330

.....

- 8-10-1997:** Πώληση λιανικά με Φ.Π.Α. 18% ένα πλυντήριο προς 210000 δραχμές με μετρητά. ΑΛΠ 331
- 8-10-1997:** Πώληση λιανικά με Φ.Π.Α. 18% μια τηλεόραση προς 220000 δραχμές με μετρητά. ΑΛΠ 332
- 11-10-1997:** Πώληση λιανικά με Φ.Π.Α. 18% δυο τηλεοράσεις προς 220000 δραχμές και ένα Η/Υ προς 450000 δραχμές συνολικής αξίας 890000 δραχμές με μετρητά. ΑΛΠ 333 - 335
- 14-10-1997:** Αγορά από τον προμηθευτή Ανδρεάδη Φίλιππα τα εξής εμπορεύματα: 10 βιντεοκάμερες προς 120000 δραχμές και 5 τηλεοράσεις προς 180000 δραχμές συνολικής αξίας 2100000 δραχμές. Πληρώνει 1000000 δραχμές με μετρητά και για τα υπόλοιπα δίνει μια επιταγή αξίας 1100000 δραχμών λήξης 30-11-1997. ΤΔΑ 481 Φ.Π.Α. 18%
- 14-10-1997:** Πληρωμή για τα μεταφορικά της πιο πάνω αγοράς στον Παχή Στέφανο 17000 δραχμές με Φ.Π.Α. 18%. Φορτωτική 29245
- 14-10-1997:** Πώληση λιανικά με Φ.Π.Α. 18% τρεις βιντεοκάμερες προς 150000 δραχμές με μετρητά. ΑΛΠ 336 - 338
- 14-10-1997:** Πώληση χονδρικά με Φ.Π.Α. 18% στον Τσίτσια Λεωνίδα τα εξής: δέκα ψυγεία προς 210000 δραχμές, τρεις κουζίνες προς 210000 δραχμές και τέσσερα πλυντήρια προς 200000 δραχμές συνολικής αξίας 3430000 δραχμές. Εισπράττει 1930000 δραχμές μετρητά και δέχεται δυο επιταγές 750000 δραχμών η κάθε μια που λήγουν 20-11-1997 και 20-12-1997. ΤΔΑ 36
- 15-10-1997:** Πώληση λιανικά με Φ.Π.Α. 18% ένα στερεοφωνικό συγκρότημα προς 450000 δραχμές με μετρητά. ΑΛΠ 339
- 16-10-1997:** Αγορά από τον προμηθευτή Καρυβίδα Γρηγόρη τα εξής εμπορεύματα: 3 κουζίνες προς 185000 δραχμές, 8 ψυγεία προς 190000 δραχμές, 5 πλυντήρια προς 180000 δραχμές και 10 VIDEO προς 90000 δραχμές συνολικής αξίας 3875000 δραχμές. Πληρώνει 1875000 δραχμές με μετρητά και υπογράφει τέσσερα γραμμάτια των 500000 δραχμών λήξης 16-11-1997, 16-12-1997, 16-1-1997 και 16-2-1997. ΤΔΑ 14981. Φ.Π.Α. 18%
- 16-10-1997:** Πώληση λιανικά με Φ.Π.Α. 18% δυο κουζίνες προς 210000 δραχμές, ένα πλυντήριο προς 210000 δραχμές και ένα VIDEO προς 110000 δραχμές συνολικής αξίας 740000 δραχμές. Εισπράττει 440000 δραχμές μετρητά και δέχεται δυο γραμμάτια των 150000 δραχμών λήξης 16-10-1997 και 16-11-1997. ΑΛΠ 340 - 343
- 17-10-1997:** Πληρωμή για καύσιμα του φορτηγού στον Βουκελάτο Κωνσταντίνο 12000 δραχμές με Φ.Π.Α. 18%. ΤΔΑ 18971

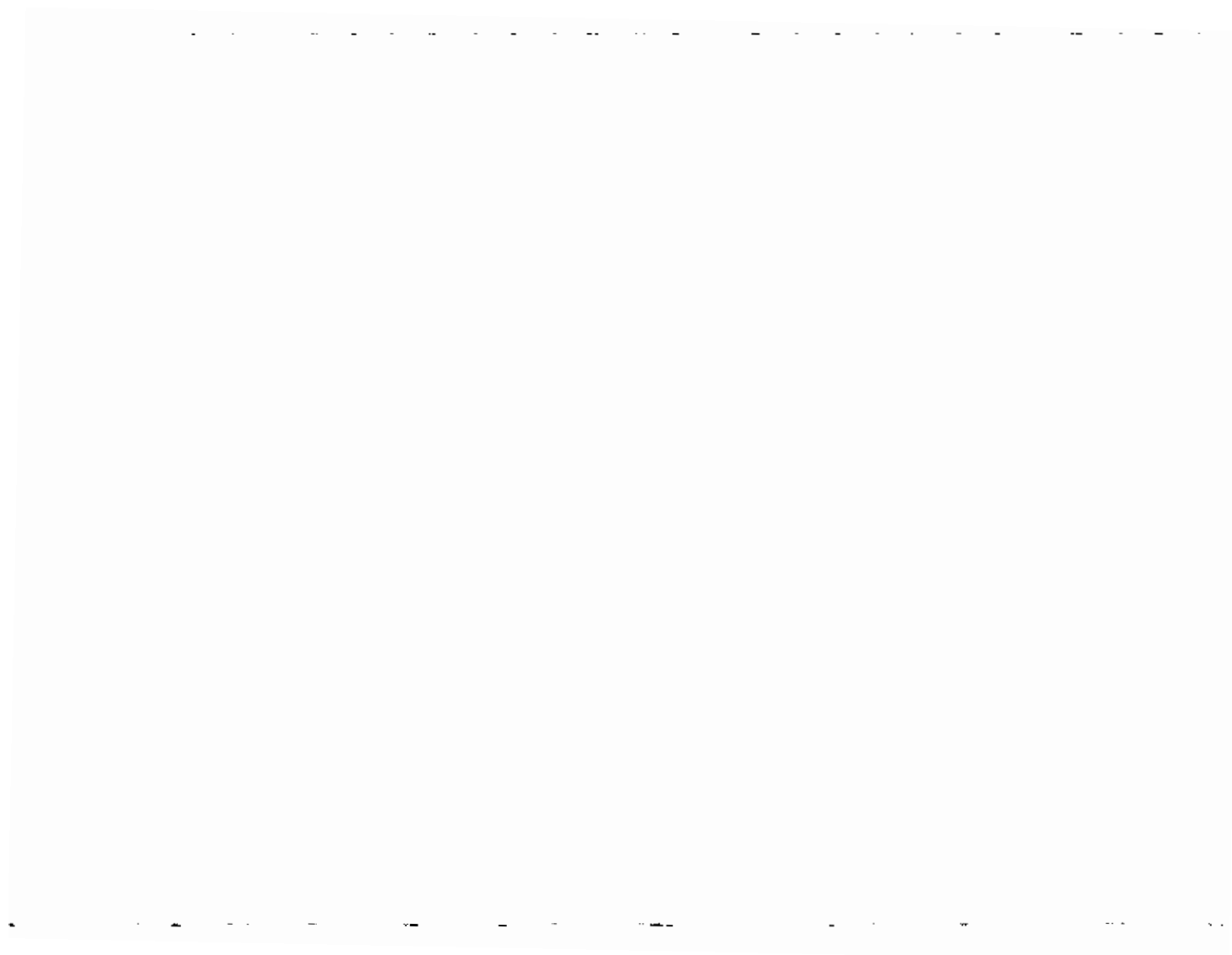

- 20-10-1997:** Πληρωμή για τις λογιστικές εργασίες του μηνός Οκτωβρίου τον Παύλου Κωνσταντίνο 29500 δραχμές με Φ.Π.Α. 18%. Γίνεται παρακράτηση φόρου 15%. ΑΠΥ 548
- 21-10-1997:** Πώληση λιανικά με Φ.Π.Α. 18% ένα ψυγείο προς 220000 δραχμές με μετρητά. ΑΛΠ 344
- 22-10-1997:** Πώληση λιανικά με Φ.Π.Α. 18% μια βιντεοκάμερα προς 150000 δραχμές, δυο πλυντήρια προς 210000 δραχμές και ένα στερεοφωνικό συγκρότημα προς 450000 δραχμές συνολικής αξίας 1020000 δραχμές. Εισπράττει 620000 δραχμές μετρητά και δέχεται δυο γραμμάτια των 200000 δραχμών λήξης 22-11-1997 και 22-12-1997. ΑΛΠ 345 - 348
- 23-10-1997:** Αγορά από τον προμηθευτή Σωτηρίου Παναγιώτη τα εξής εμπορεύματα: 4 ψυγεία προς 185000 δραχμές, 4 τηλεοράσεις προς 200000 δραχμές και 5 Η/Υ προς 400000 δραχμές συνολικής αξίας 3540000 δραχμές. Πληρώνει 1540000 δραχμές μετρητά και δίνει δυο επιταγές του 1000000 δραχμών που λήγουν στις 30-11-1997 και στις 30-12-1997. ΤΔΑ 3858. Φ.Π.Α. 18%
- 23-10-1997:** Πώληση λιανικά με Φ.Π.Α. 18% ένα Η/Υ προς 450000 δραχμές με μετρητά. ΑΛΠ 349
- 23-10-1997:** Πώληση χονδρικά με Φ.Π.Α. 18% στον έμπορο Τσούρη Νικόλαο τα εξής εμπορεύματα: επτά VIDEO προς 110000 δραχμές, τρία στερεοφωνικά συγκροτήματα προς 440000 δραχμές και πέντε τηλεοράσεις προς 210000 δραχμές συνολικής αξίας 3140000 δραχμές. Εισπράττει 1640000 δραχμές μετρητά και δέχεται δυο επιταγές αξίας 750000 δραχμών η κάθε μια λήξης 15-12-1997 και 15-1-1998. ΤΔΑ 37
- 24-10-1997:** Πώληση λιανικά με Φ.Π.Α. 18% δυο κουζίνες προς 210000 δραχμές με μετρητά. ΑΛΠ 350 - 351
- 25-10-1997:** Πώληση λιανικά με Φ.Π.Α. 18% ένα Η/Υ προς 450000 δραχμές με μετρητά. ΑΛΠ 352
- 29-10-1997:** Πώληση λιανικά με Φ.Π.Α. 18% μια βιντεοκάμερα προς 150000 δραχμές, ένα πλυντήριο προς 210000 δραχμές και ένα VIDEO προς 100000 δραχμές συνολικής αξίας 460000 δραχμών. Εισέπραξε 260000 δραχμές μετρητά και πήρε ένα γραμμάτιο 200000 δραχμών που λήγει 29-11-1997. ΑΛΠ 353
- 30-10-1997:** Πώληση χονδρικά με Φ.Π.Α. 18% στον Κωνσταντινόπουλο Παύλο τα εξής: μια κουζίνα προς 200000 δραχμές, ένα πλυντήριο προς 200000 δραχμές, ένα VIDEO προς 100000 δραχμές και δυο Η/Υ προς 440000 δραχμές συνολικής αξίας 1380000 δραχμές. Εισπράττει 880000 δραχμές μετρητά και παίρνει μια επιταγή αξίας 500000 δραχμών λήξης 30-11-1997. ΤΔΑ 38



A.A. ΗΜΕΡ/ΜΙΑ ΤΑΡΑΤΑΡΙΚΟ ΑΠΙΘΛΟΓΙΑ ΤΥΝΟΔ. ΑΕΙΑ ΔΙΑΝΙΚΗ 18% ΧΟΝΔ/ΚΗ 18% * Π.Α.

				ΕΜΠ/ΤΩΝ	ΕΜΠ/ΤΩΝ	
428	1 10 97	ΤΑΑ 34	ΕΚ ΜΕΤΑΦΟΡΑΙ	202200,000	85016,949	86338,983
429	2 10 97	ΑΝΤ 323-328	ΜΙΧΑΗΛΚΟΠΟΥΛΟΣ ΝΕΤΡΟ	1560,000		1322,034
430	3 10 97	ΑΝΤ 329	ΔΙΑΝΙΚΕΙ ΠΡΩΗΕΙΕ	1120,000	949,153	170,847
431	3 10 97	ΤΑΑ 35	ΔΙΑΝΙΚΕΙ ΠΡΩΗΕΙΕ	150,000	127,119	22,881
432	5 10 97	ΑΝΤ 330	ΧΑΡΑΜΗΤΟΠΟΥΛΟΣ ΝΙΚΟ	5570,000		4720,339
433	8 10 97	ΑΝΤ 331	ΔΙΑΝΙΚΕΙ ΠΡΩΗΕΙΕ	210,000	177,966	32,034
434	10 10 97	ΑΝΤ 332	ΔΙΑΝΙΚΕΙ ΠΡΩΗΕΙΕ	210,000	177,966	32,034
435	11 10 97	ΑΝΤ 333-335	ΔΙΑΝΙΚΕΙ ΠΡΩΗΕΙΕ	220,000	186,441	33,559
436	14 10 97	ΑΝΤ 336-338	ΔΙΑΝΙΚΕΙ ΠΡΩΗΕΙΕ	890,000	754,237	135,763
437	14 10 97	ΤΑΑ 36	ΔΙΑΝΙΚΕΙ ΠΡΩΗΕΙΕ	450,000	381,356	68,644
438	15 10 97	ΑΝΤ 339	ΤΙΤΙΛΙΑΕ Γ. ΔΕΣΝΙΔΑΕ	3430,000		2906,780
439	16 10 97	ΑΝΤ 340-343	ΔΙΑΝΙΚΕΙ ΠΡΩΗΕΙΕ	450,000	381,356	68,644
440	21 10 97	ΑΝΤ 344	ΔΙΑΝΙΚΕΙ ΠΡΩΗΕΙΕ	740,000	627,119	112,881
441	22 10 97	ΑΝΤ 345-348	ΔΙΑΝΙΚΕΙ ΠΡΩΗΕΙΕ	220,000	186,441	33,559
442	23 10 97	ΑΝΤ 349	ΔΙΑΝΙΚΕΙ ΠΡΩΗΕΙΕ	1020,000	844,407	155,593
443	23 10 97	ΤΑΑ 37	ΔΙΑΝΙΚΕΙ ΠΡΩΗΕΙΕ	450,000	381,356	68,644
444	24 10 97	ΑΝΤ 350-351	ΤΙΟΥΡΗ ΝΙΚ. & ΠΑ Ο	3140,000		2661,017
445	25 10 97	ΑΝΤ 352	ΔΙΑΝΙΚΕΙ ΠΡΩΗΕΙΕ	420,000	355,932	64,068
446	29 10 97	ΑΝΤ 353	ΔΙΑΝΙΚΕΙ ΠΡΩΗΕΙΕ	450,000	381,356	68,644
447	30 10 97	ΤΑΑ 38	ΔΙΑΝΙΚΕΙ ΠΡΩΗΕΙΕ	460,000	389,831	70,169
			ΚΩΝΣΤΑΝΤΙΝΟΠΟΥΛΟΣ Γ.	1380,000		1169,492
			ΕΥΝΟΟ ΙΕΜΙΔΑΤ	22540,000	6322,036	12779,662
			ΤΕΝΙΚΟ ΕΥΝΟΟ	224740,000	91338,985	99118,645
						34282,370
						3438,302



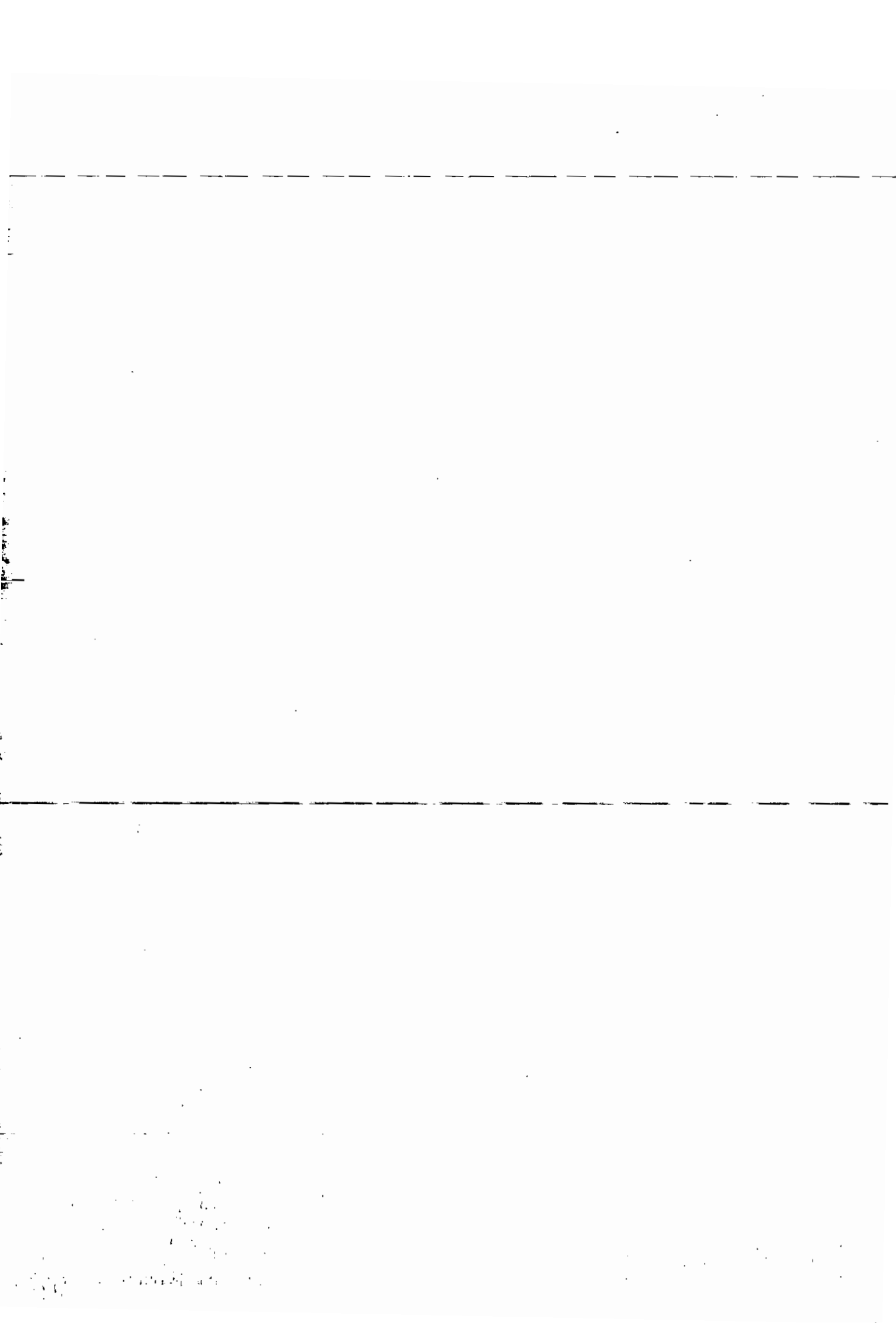

Ι.Κ.Α. ΕΜΕ 200
ΥΠΟΚΜΑ ΝΑΤΡΩΝ
ΥΠΟΚΜΑ 101 ΤΟΜ. 03 Α/Α Α01 02

ΕΠΩΝΥΜΙΑ ΑΙΜΑΝΤΟΠΟΥΛΟΣ ΠΑΝΑΓΙΩΤΗΣ

Μην. Περίοδος Οκτώβριος 10/97*
ΜΗΝΑΣ - ΕΤΟΣ 019731*3
Α.Μ. ΕΠΙΔΟΤΗ

ΣΥΜΠΛΗΡΩΜΑΤΙΚΗ ΚΑΤΑΒΟΛΗ

ΚΑΔΟΣ ΑΣΦΑΛΙΣΗΣ ΑΕΙΑ ΕΙΣΦΟΡΩΝ

Μικτά	1								
Σύνταξης	2								
Ασθενείας	3								
Βαρέα-Μικτά	4								
Βασία-Σύνταξης	5								
Μειρητοίς	6								
Μικτά-Βαρέα Ορυχείων	7								

Καταβλήθηκαν όροι

Η ΤΡΑΠΕΖΑ Ο ΕΠΙΔΟΤΗΣ

Ι.Κ.Α. Β.Υ.Κ.Ε.
ΥΠΟΚΜΑ ΠΑΙΡΩΝ
ΥΠΟΚΜΑ 101 ΤΟΜ. 03 Α/Α Α01 01

ΕΠΩΝΥΜΙΑ ΑΙΜΑΝΤΟΠΟΥΛΟΣ ΠΑΝΑΓΙΩΤΗΣ

Μην. Περίοδος Οκτώβριος 10/97*
ΜΗΝΑΣ - ΕΤΟΣ 019731*3
Α.Μ. ΕΠΙΔΟΤΗ

ΠΡΩΤΗ ΚΑΤΑΒΟΛΗ

ΥΠΕΥΘΥΝΗ ΔΗΛΩΣΗ

Γνωρίζοντας τις συνέπειες που προβάλλει ο νόμος για ψευδή δήλωση, δηλώνω υπεύθυνα ότι οι υποχρεώσεις μου από εισφορές ΙΚΑ για την προαναω μισθολογική περίοδο ανέρχονται στο ποσό των δρχικών 2.253,08

ΚΑΔΟΣ ΑΣΦΑΛΙΣΗΣ ΑΕΙΑ ΕΙΣΦΟΡΩΝ

Μικτά	1								
Σύνταξης	2								
Ασθενείας	3								
Βαρέα-Μικτά	4								
Βασία-Σύνταξης	5								
Μειρητοίς	6								
Μικτά-Βαρέα Ορυχείων	7								

Καταβλήθηκαν όροι

Η ΤΡΑΠΕΖΑ Ο ΔΗΛΩΝ ΕΠΙΔΟΤΗΣ

ΥΠΟΔΟΙΠΟ ΕΙΣΦΟΡΩΝ
Αναπόβλητα Είκοσι πέντε χιλιάδες, τετρακόσιες οκτώ δραχμές



ΠΕΡΙΟΔΙΚΗ ΔΗΛΩΣΗ Φ.Π.Α.

ΑΡΙΘΜΟΣ ΔΗΛΩΣΗΣ ΗΜΕΡΟΜΗΝΙΑ ΥΠΟΒΟΛΗΣ ΔΗΛΩΣΗΣ ΗΜΕΡΟΜΗΝΙΑ ΒΙΣΤΡΑΦΗΣ Η ΠΑΡΑΛΑΒΗΣ

ΑΡΙΘΜΟΣ	ΕΤΟΣ

Υποβάλλεται σε τρία αντίτυπα

ΑΔΟΥ ΔΟΥΛΟΥ Α ΠΑΤΡΩΝ

ΕΠΙΧΕΙΡΗΣΙΑΚΟ ΚΑΔ

ΕΤΟΣ

ΕΤΟΣ 1997

ΦΟΡΟΛΟΓΙΚΗ ΠΕΡΙΟΔΟΣ (Διαγραμμίστε με X)

Ημερολογιακή περίοδος 01/09/97 έως 31/10/97

ΜΗΝΑΣ (Γ κατηγορ. βάλτε ή Β κατηγορ. με ενδοκ. συν/γές) ΔΙΜΗΝΟ (Β κατηγορ. βάλτε χωρίς ενδοκ. συν/γές)

1	2	3	4	5	6	7	8	9	10	11	12
1	2	3	4	5	6						

ΜΗΝΑΣ ΕΝΔΟΚ ΣΥΝΛΟΓΩΝ

ΕΚΤΑΚΤΗ ΔΗΛΩΣΗ (Διαγραμμίστε με X)

ΤΡΟΠΟ-ΠΟΡΤΗ	ΑΝΑΚΛΗ-ΤΙΚΗ	ΜΕ ΕΠΙ-ΦΥΛΑΞΗ	ΑΠΗΛΤΗ ΑΠΑΛΗΛΟΙ	ΚΑΙΝΟΥΡΓ ΜΕΤ ΜΕΣΟ	ΟΡΙΣΤ/ΣΗ ΑΠΑΛΗΛΗΣ	ΕΝΔ ΣΥΝΤΗ ΑΠΑΛΗΛΟΙ	ΚΑΤΕΡΓΗ-ΕΛΕΓΧΟΙ	ΕΞΟΔΟ ΑΠΟ ΦΟΡ ΑΓΩΘ	ΑΛΛΗ ΑΙΤΙΑ
1	2		1	2	3	4	5	6	7

Αν η δήλωση είναι έκτακτη, οι κωδ. 008, 007, 006 δεν συμπληρώνονται. Στην περίπτωση 012-4 συμπληρώνονται οι κωδ. 006 και 009.

Συμπληρώνεται ΜΟΝΟ από τους μη υποκείμενους ή απαλλ/μένους ή αγράτες ειδικού

Ημερομηνία ο κωδ. 012-3 αναφέρεται: Είδος απαλλαγής/Ετος/Αρ. πρωτ. αρχικής αίτησης

ΕΙΔ ΚΩΔ

Α. ΠΙΝΑΚΑΣ ΜΕ ΤΑ ΣΤΟΙΧΕΙΑ ΤΟΥ ΥΠΟΧΡΕΟΥ ΣΤΟ ΦΟΡΟ

101	ΕΠΩΝΥΜΟ Η ΕΠΩΝΥΜΙΑ	ΔΙΑΜΑΝΤΟΠΟΥΛΟΣ	
102	ΟΝΟΜΑ ΠΑΤΕΡΑ	103	ΟΝΟΜΑ ΠΑΤΕΡΑ Η ΣΥΖΥΓΟΥ
105	ΑΥΤΗ ΔΙΑΤΑΞΗ ΑΡΙΘΜΟΣ Η ΤΟΠΟΘΕΣΙΑ - ΧΩΡΙΟ	106	ΔΗΜΟΣ Η ΚΟΙΝΟΤΗΤΑ
Α.Φ.Μ.		ΤΑΥΤΟΤΗΤΑ	
25418552		ΕΙΔΟΣ ΑΡΙΘΜΟΣ	
		ΑΤ 113 254555	
ΚΑΤΗΓΟΡΙΑ ΒΙΒΛΙΩΝ Κ.Β.Σ.		116	
B Γ AB AG		1	
117		ΑΡ ΦΑΚΕΛΟΥ Α Ε	

Β. ΠΙΝΑΚΑΣ διακανονισμού επί μετατάξης στο κανονικό καθεστώς με βιβλία Β κατηγορ. ΚΒΣ (άρθρο 32 και 10 περ. α υποπερ. αα ν.1642/86)

Προσληπτικά	Τεκμαρτά	Τεκμαρτά ακαθάρατα εισοδήματα προηγούμενης διαχειριστικής περιόδου	Φορολογητέα ακαθάρατα εισοδήματα της φορολογικής περιόδου	Προληπτικά ακαθάρατα εισοδήματα της φορολογικής περιόδου	Διαφορά στήλων (6) - (5)	Συντελεστής ΦΠΑ %	ΦΟΡΟΣ για εκπίκηση για καταβολή
1	2	3	4	5	6	8	9
001							
002							
003							
004							
005							
006							
007							
		ΣΥΝΟΛΑ					

Στην περίπτωση (5) κατά συντέλεστη αναγράφονται:

Αν η δήλωση είναι έκτακτη, οι κωδ. 008, 007, 006 δεν συμπληρώνονται. Στην περίπτωση 012-4 συμπληρώνονται οι κωδ. 006 και 009.

Αν η δήλωση είναι έκτακτη, οι κωδ. 008, 007, 006 δεν συμπληρώνονται. Στην περίπτωση 012-4 συμπληρώνονται οι κωδ. 006 και 009.

Γ. ΠΙΝΑΚΑΣ απεικόνισης των 'πακέτων' που πραγματοποιούν τα πρακτορεία ταξιδιών (άρθρ. 35 ν. 1642/86)

Είδος ταξιδιωτικών πακέτων	Σύνολο ακαθαρσίων εσόδων με φόρο	Σύνολο κόστους με φόρο	Σύνολο κόστους από Ευρ Ένωση και Ελλάδα	Σύνολο κόστους από χώρες εκτός Ευρ Ένωσης	Συνολική μερίτη ημοιβή (1) - (2)	Μερίτη αμοιβή υπαγομένη σε ΦΠΑ (5) x πηχικό ποσοστό κάθε μερίτης πηχίου	Φορλό αξία υπαγομένη σε ΦΠΑ (6) x 11% οριστ ΦΠΑ	Ανάλογον ΦΠΑ (7) x οριστ ΦΠΑ	Αμοιβή απαλλοσομ. ΦΠΑ (5) x προσηλ ποσοστό κάθε μερίτου πακέτου
(1)	(2)	(3)	(4)	(5)	(6)	(7)	(8)	(9)	
51	Σε χώρες Ευρωπ. Ένωσης & Ελλάδα		(3)-(2)		(6)-(5)				
52	Σε χώρες εκτός Ευρωπ. Ένωσης			(4)-(2)					(6)-(5)
53	Μερίτο, εντός & εκτός Ευρ Ένωσης								
57	ΣΥΝΟΛΑ								

ΓΕΝΙΚΕΣ ΟΔΗΓΙΕΣ

Στην περιοδική δήλωση αναγράφονται: (1) Η αρμόδια ΔΟΥ και η ΔΟΥ ή τριτογενής υποβολής της δήλωσης (2) Αν η δήλωση δεν είναι έκτακτη, στον κωδ. 006 το έτος της φορολογικής περιόδου (3) Αν η δήλωση είναι έκτακτη, στον κωδ. 007 ημερολογιακή φορολογική περίοδος που αναφέρεται η περιοδική δήλωση (4) Ο αριθμός της φορολογικής περιόδου (5) Ο αριθμός της φορολογικής περιόδου (6) Ο αριθμός της φορολογικής περιόδου (7) Ο αριθμός της φορολογικής περιόδου (8) Ο αριθμός της φορολογικής περιόδου (9) Ο αριθμός της φορολογικής περιόδου

Αν η δήλωση είναι έκτακτη, οι κωδ. 008, 007, 006 δεν συμπληρώνονται. Στην περίπτωση 012-4 συμπληρώνονται οι κωδ. 006 και 009.

Αν η δήλωση είναι έκτακτη, οι κωδ. 008, 007, 006 δεν συμπληρώνονται. Στην περίπτωση 012-4 συμπληρώνονται οι κωδ. 006 και 009.

Δ. ΠΙΝΑΚΑΣ ΕΚΡΟΩΝ - ΕΙΣΡΟΩΝ (χωρίς επιπεριεχόμενο ΦΠΑ) μετά την αφαίρεση (κατά συντελεστή) των επιστροφών - εκπτώσεων

α	ΕΚΡΟΕΙΣ φορολογητέες (πληρώσεις αγαθών, παρ. υπαρχών κτλ.) ΕΛΛΑΔΟΣ, ΑΓΚΟΤ. & ΠΡΑΣ. ΑΙΠΗΤΗ	Συντε-λεστής ΦΠΑ %	ΦΟΡΟΣ ΕΚΡΟΩΝ που αναλογεί
I. ΦΟΡΟΙ στη Λοιπή Ελλάδα πέρα από τα νησιά Αιγαίου	301	8	331
II. ΕΚΡΟΕΙΣ ΑΠΟΚΤΗΣΕΙΣ ΑΓΡΑΞΕΙΣ ΑΙΠΗΤΗ σε Λοιπή Ελλάδα πέρα από τα νησιά Αιγαίου	302	4	332
	303	40.936.445	333 7.368.560
III. ΦΟΡΟΙ στα νησιά Αιγαίου & από Λοιπή Ελλάδα πέρα από τα νησιά Αιγαίου	304	6	334
	305	3	335
	306	13	336
ΣΥΝΟΛΟ ΦΟΡΟΛΟΓΩΝ ΦΟΡΩΝ	40.936.445	ΣΥΝΟΛΟ ΦΟΡΟΥ	337 7.368.560
Επιπλέον	308	Υ	ΕΙΔΙΚΟΙ ΛΟΓΑΡΙΑΣΜΟΙ
Συνολικές ενδοαπονομιές υπαρχών	309		
Συνολικές ενδοαπονομιές παραδόχων (κωδ. 309-310-311)	310		
Αφαιρούμενα κωδ. 341 + 342	311		
Παράβολο Λοιπή Ελλάδα πέρα από τα νησιά Αιγαίου	312		
Αφαιρούμενα κωδ. 341 + 342	313		
Παράβολο Λοιπή Ελλάδα πέρα από τα νησιά Αιγαίου	314		
Παράβολο Λοιπή Ελλάδα πέρα από τα νησιά Αιγαίου	315		
Παράβολο Λοιπή Ελλάδα πέρα από τα νησιά Αιγαίου	316		
ΣΥΝΟΛΟ ΕΚΡΟΩΝ	317	40.936.445	
Επιστροφή φόρου	318		
ΣΥΝΟΛΟ ΕΙΣΡΟΩΝ	319	40.936.445	

β	ΕΙΣΡΟΕΙΣ φορολογητέες (αγορές, εισαγωγές, ενδοκ. αποκτ. αγαθών, Λοιπή υπαρχών)	Συντε-λεστής ΦΠΑ %	ΦΟΡΟΣ ΕΙΣΡΟΩΝ που αναλογεί
I. ΕΙΣΡΟΕΙΣ από τη Λοιπή Ελλάδα πέρα από τα νησιά Αιγαίου	351	8	371
	352	4	372
ΕΙΣΑΓΟΓΕΙΣ στη Λοιπή Ελλάδα	353	29.050.847	373 5.229.152
II. ΕΝΔΟΚ ΑΠΟΚΤΗ-ΣΕΙΣ ΚΑΙ ΠΡΑΞΕΙΣ ΑΙΠΗΤΗ στη Λοιπή Ελλάδα πέρα από τα νησιά Αιγαίου	354	8	374
	355	4	375
	356	18	376
III. ΕΙΣΡΟΕΙΣ από τα νησιά Αιγαίου και από τη Λοιπή Ελλάδα πέρα από τα νησιά Αιγαίου	357	6	377
	358	3	378
ΕΙΣΑΓΟΓΕΙΣ στα νησιά Αιγαίου	359	13	379
IV. ΕΝΔΟΚ ΑΠΟΚΤΗ-ΣΕΙΣ & ΠΡΑΞΕΙΣ ΑΙΠΗΤΗ στα νησιά Αιγαίου	360	6	380
	361	3	381
	362	13	382
Επιπλέον γεν. έσοδα φορολογητέα	363	311.016	ΦΟΡΟΣ ΔΑΠΑΝΩΝ 383 55.983
ΣΥΝΟΛΟ ΦΟΡΟΛΟΓΩΝ ΕΙΣΡΟΩΝ	29.361.663	ΣΥΝΟΛΟ ΦΟΡΟΥ	384 5.285.135
Εσοδα από πωλές κτλ. Π.Δ.Α. 1262/93 & 1092/95	365		
Αφαιρούμενα κωδ. 341 + 342	366	2.684.009	
ΣΥΝΟΛΟ ΕΙΣΡΟΩΝ	367	32.045.672	

Αν από τα βιβλία σας προκύπτει ότι εισπράξατε περισσότερο συνολικό φόρο, γράψτε τη διαφορά στον κωδ. 417. Αν από τη βιβλία σας προκύπτει ότι πληρώσατε στον προη-βουη περισσότερο συνολικό φόρο, γράψτε τη διαφορά στον κωδ. 403, ενώ αν πληρώσατε λιγότερο, γράψτε τη διαφορά στον κωδ. 417.

δ ΠΡΟΣΤΙΘΕΜΕΝΑ ΠΟΣΑ ΣΤΟ ΣΥΝΟΛΟ ΤΟΥ ΦΟΡΟΥ ΕΙΣΡΟΩΝ			
ΦΠΑ που πληρώθηκε με έκπτωση (30%)	Προστίθεται υπολοίπο πληρωθέν με κωδ. 403	Λοιπά προστιθέμενα ποσά	Κωδ.
401	402 679.677	403	

ΣΥΝΟΛΟ ΠΡΟΣΤΙΘΕΜΕΝΩΝ ΠΟΣΩΝ	405	679.679
ΓΕΝΙΚΟ ΣΥΝΟΛΟ ΦΟΡΟΥ ΕΙΣΡΟΩΝ	406	5.964.814

ε ΑΦΑΙΡΟΥΜΕΝΑ ΠΟΣΑ ΑΠΟ ΤΟ ΣΥΝΟΛΟ ΤΟΥ ΦΟΡΟΥ ΕΙΣΡΟΩΝ								
Παρά φόρου εισροών που πρέπει να μειωθούν	Ποσοστό % (απορρογ-μινό)	Μείωση φόρου βάσει άρθρου 24				Φόρος που αφαιρείται		
		Οριστικό προη-χρήσης	Προσέτιμο	Πλήθος κατά τόπο	Πλήθος βάσει Λογ. Οικον.			
411	1	2	3	4	5	6	7	413
412								414
ΣΥΝΟΛΟ							415	
Χρεωστικό υπόλοιπο μετά φορολογική περίοδο							416	
Λοιπά αφαιρούμενα ποσά							417	

Στους κωδ. 411 & 412 γράψτε κατά περίπτωση τα ποσά του φόρου εισροών που πρέπει να μειωθούν. Αν το ποσοστό αυτό είναι οριστικό ή προσω-ρινό σημειώνετε (X) στους κωδ. 411-3 ή 4 αντίστοιχα. Αν αφορά Εγκριτητά ταμεία ή γί-νεται βάσει Εγκριτητών Λογ/οκίων ή για λοιπών επιμε-ριστικών σημειώστε το πλήθος τους στους κ. 412-5 ή 6 ή 7.

ΣΥΝΟΛΟ ΑΦΑΙΡΟΥΜΕΝΩΝ ΠΟΣΩΝ	419	
ΥΠΟΛΟΙΠΟ ΦΟΡΟΥ ΕΙΣΡΟΩΝ	420	5.964.814

Ε. ΠΙΝΑΚΑΣ ΕΚΚΑΘΑΡΙΣΗΣ ΤΟΥ ΦΟΡΟΥ (για καταβολή, έκπτωση ή επιστροφή)

ΣΥΝΟΛΟ ΦΟΡΟΥ ΕΚΡΟΩΝ (μεταφορά κωδ. 337)	501	7.368.560
ΥΠΟΛΟΙΠΟ ΦΟΡΟΥ ΕΙΣΡΟΩΝ (μεταφορά κωδ. 420)	502	5.964.814
ΧΡΕΩΣΤΙΚΟ ΑΡΧΗΣ ΕΓΚΛΗΣΗΣ	503	
ΠΡΟΣΤΙΘΕΜΕΝΑ ΠΟΣΑ		
ΠΟΣΟ για έκπτωση	505	
ΠΟΣΟ για επιστροφή		

Σε περίπτωση που η δήλωση παραλαμβάνεται στη ΔΟΥ χειρόγραφα, οπότε, αν υπάρχει ποσό για καταβολή, απαιτείται και ΑΠΟΔΕΙΚΤΙΚΟ ΕΙΣΠΡΑΞΗΣ, συμπληρωστές αλογράφως το σύνολο για καταβολή

ΕΜΦ	ΕΛΤΟΜΥΡΙΑ	ΤΕΤΡΑΚΟΣΙΕΣ
ΧΡΕΙΣ	ΧΙΛΙΑΔΕΣ	ΕΠΤΑΚΟΣΙΕΣ
ΕΡΡΑΝΤΙ	ΕΣΗ	ΑΡΧΑΙΕΣ

Ο ΔΗΛΩΝ	Ο ΛΟΓΙΣΤΗΣ	Ο ΠΑΡΑΛΑΒΩΝ	Ο ΤΑΜΙΑΣ
(Όνομα - ΑΔΤ - Δ. κωδ.)		(αριθμός 5 υπογραφή)	

-Αν οποιοδήποτε ποσό που καταχωρείται είναι αρνητικός αριθμός σημειώστε το προσημ. (-) πριν απ' αυτό

2.1.11 ΟΙΚΟΝΟΜΙΚΑ ΓΕΓΟΝΟΤΑ ΜΗΝΟΣ ΝΟΕΜΒΡΙΟΥ

- 1-11-1997:** Πληρωμή για το ενοίκιο του μηνός Νοεμβρίου 300000 δραχμές .
Απόδειξη ενοικίου Νο11
- 1-11-1997:** Πώληση λιανικά με Φ.Π.Α. 18% μια κουζίνα προς 210000 δραχμές με
μετρητά. ΑΛΠ 354
- 2-11-1997:** Πώληση χονδρικά με Φ.Π.Α. 18% στον Χαραλαμπόπουλο Νικόλαο τα
εξής εμπορεύματα πέντε βιντεοκάμερες προς 150000 δραχμές, δυο
ψυγεία προς 210000 δραχμές, έξι VΙDΕΟ προς 120000 δραχμές και δυο
Η/Υ προς 440000 δραχμές συνολικής αξίας 2770000 δραχμές.
Εισπράττει 1770000 δραχμές μετρητά και δέχεται δυο γραμμάτια των
500000 δραχμών λήξης 2-12-1997 και 2-1-1998. ΤΔΑ 39
- 3-11-1997:** Πώληση λιανικά με Φ.Π.Α. 18% ένα στερεοφωνικό συγκρότημα προς
450000 δραχμές, δυο τηλεοράσεις προς 220000 δραχμές και ένα Η/Υ
προς 450000 δραχμές συνολικής αξίας 1240000 δραχμές. Εισπράττει
640000 δραχμές μετρητά και δέχεται τρία γραμμάτια των 200000
δραχμών λήξης 3-12-1997, 3-1-1998 και 3-2-98. ΑΛΠ 355 - 358
- 4-11-1997:** Πώληση λιανικά με Φ.Π.Α. 18% δυο πλυντήρια προς 210000 δραχμές
με μετρητά. ΑΛΠ 359 - 360
- 4-11-1997:** Αγορά από τον προμηθευτή Καραβίδα Γρηγόρη τα εξής εμπορεύματα: 5
ψυγεία προς 190000 δραχμές, 10 πλυντήρια προς 180000 δραχμές, 10
βιντεοκάμερες προς 110000 δραχμές, 4 στερεοφωνικά συγκροτήματα
προς 380000 δραχμές και 20 τηλεοράσεις προς 190000 δραχμές
συνολικής αξίας 9170000 δραχμές. Πληρώνει 3170000 δραχμές μετρητά
και δίνει δυο επιταγές των 2000000 δραχμών που λήγουν 5-1-1998 και
5-2-1998, επίσης υπογράφει τέσσερα γραμμάτια των 500000 δραχμών
που λήγουν 10-12-1997, 10-1-1998, 10-2-1998 και 10-3-1998.
ΤΔΑ 15121. Φ.Π.Α. 18%
- 4-11-1997:** Πληρωμή για μεταφορικά της πιο πάνω αγοράς στον Αρχοντίδη
Παναγιώτη 37000 δραχμές με Φ.Π.Α. 18% Φορτωτική 4050
- 6-11-1997:** Πληρωμή για ηλεκτρικό ρεύμα του διμήνου 75000 δραχμές με Φ.Π.Α.
18%. Απόδειξη Δ.Ε.Η. 30001931
- 6-11-1997:** Πληρωμή για τις τηλεφωνικές συνδιαλέξεις του διμήνου 51000 δραχμές
με Φ.Π.Α. 18%. Απόδειξη Ο.Τ.Ε. 12442

- 6-11-1997:** Πώληση λιανικά με Φ.Π.Α. 18% ένα στερεοφωνικό συγκρότημα προς 440000 δραχμές με μετρητά. ΑΛΠ 361
- 7-11-1997:** Πώληση λιανικά με Φ.Π.Α. 18% μια βιντεοκάμερα προς 150000 δραχμές, μια κουζίνα προς 210000 δραχμές, πέντε τηλεοράσεις προς 220000 δραχμές και ένα Η/Υ προς 450000 δραχμές συνολικής αξίας 1910000 δραχμές. Εισπράττει 910000 δραχμές μετρητά και για το υπόλοιπο δέχεται τέσσερα γραμμάτια των 250000 δραχμών που λήγουν 7-12-1997, 7-1-1998, 7-2-1998 και 7-3-1998. ΑΛΠ 362 - 370
- 10-11-1997:** Πώληση λιανικά με Φ.Π.Α. 18% ένα ψυγείο προς 210000 δραχμές με μετρητά. ΑΛΠ 371
- 11-11-1997:** Πώληση λιανικά με Φ.Π.Α. 18% δυο βιντεοκάμερες προς 150000 δραχμές, δυο κουζίνες προς 210000 δραχμές και ένα πλυντήριο προς 210000 δραχμές συνολικής αξίας 930000 δραχμές. Εισπράττει 530000 δραχμές μετρητά και δέχεται δυο γραμμάτια των 200000 δραχμών που λήγουν 11-12-1997 και 11-1-1998. ΑΛΠ 372 - 376
- 13-11-1997:** Πώληση λιανικά με Φ.Π.Α. 18% ένα ψυγείο προς 210000 δραχμές, ένα VIDEO προς 110000 δραχμές και ένα στερεοφωνικό συγκρότημα προς 450000 δραχμές συνολικής αξίας 770000 δραχμές μετρητά. ΑΛΠ 377 - 379
- 14-11-1997:** Αγορά από τον προμηθευτή Σωτηρίου Παναγιώτη τα εξής εμπορεύματα: 15 βιντεοκάμερες προς 110000 δραχμές, 20 κουζίνες προς 190000 δραχμές, 6 πλυντήρια προς 190000 δραχμές, 3 στερεοφωνικά συγκροτήματα προς 390000 δραχμές και 5 τηλεοράσεις προς 200000 δραχμές συνολικής αξίας 8760000 δραχμές. Πληρώνει 3760000 δραχμές μετρητά και δίνει για το υπόλοιπο δυο επιταγές των 2500000 δραχμών που λήγουν 6-1-1998 και 21-2-1998. ΤΔΑ 3900 Φ.Π.Α. 18%
- 14-11-1997:** Πώληση λιανικά με Φ.Π.Α. 18% μια βιντεοκάμερα προς 150000 δραχμές, μια κουζίνα προς 200000 δραχμές, ένα VIDEO προς 120000 δραχμές, τέσσερις τηλεοράσεις προς 200000 δραχμές και ένα Η/Υ προς 450000 δραχμές συνολικής αξίας 1800000 δραχμές. Εισπράττει 800000 δραχμές μετρητά και για το υπόλοιπο δέχεται τέσσερα γραμμάτια των 250000 δραχμών που λήγουν 14-12-1997, 14-1-1998, 14-2-1998 και 14-3-1998. ΑΛΠ 380 - 387
- 15-11-1997:** Πώληση λιανικά με Φ.Π.Α. 18% ένα στερεοφωνικό συγκρότημα προς 450000 δραχμές με μετρητά. ΑΛΠ 388
- 15-11-1997:** Πώληση χονδρικά με Φ.Π.Α. 18% στην Αργυρίου Μαργαρίτα τα εξής: δυο βιντεοκάμερες προς 150000 δραχμές, πέντε ψυγεία προς 210000 δραχμές, τρία πλυντήρια προς 210000 δραχμές, τέσσερις τηλεοράσεις προς 200000 δραχμές και ένα Η/Υ προς 440000 δραχμές συνολικής αξίας 3220000 δραχμές. Εισπράττει 1220000 δραχμές μετρητά και δέχεται δυο επιταγές του 1000000 δραχμών λήξης 28-12-1997 και 28-1-1998. ΤΔΑ 40

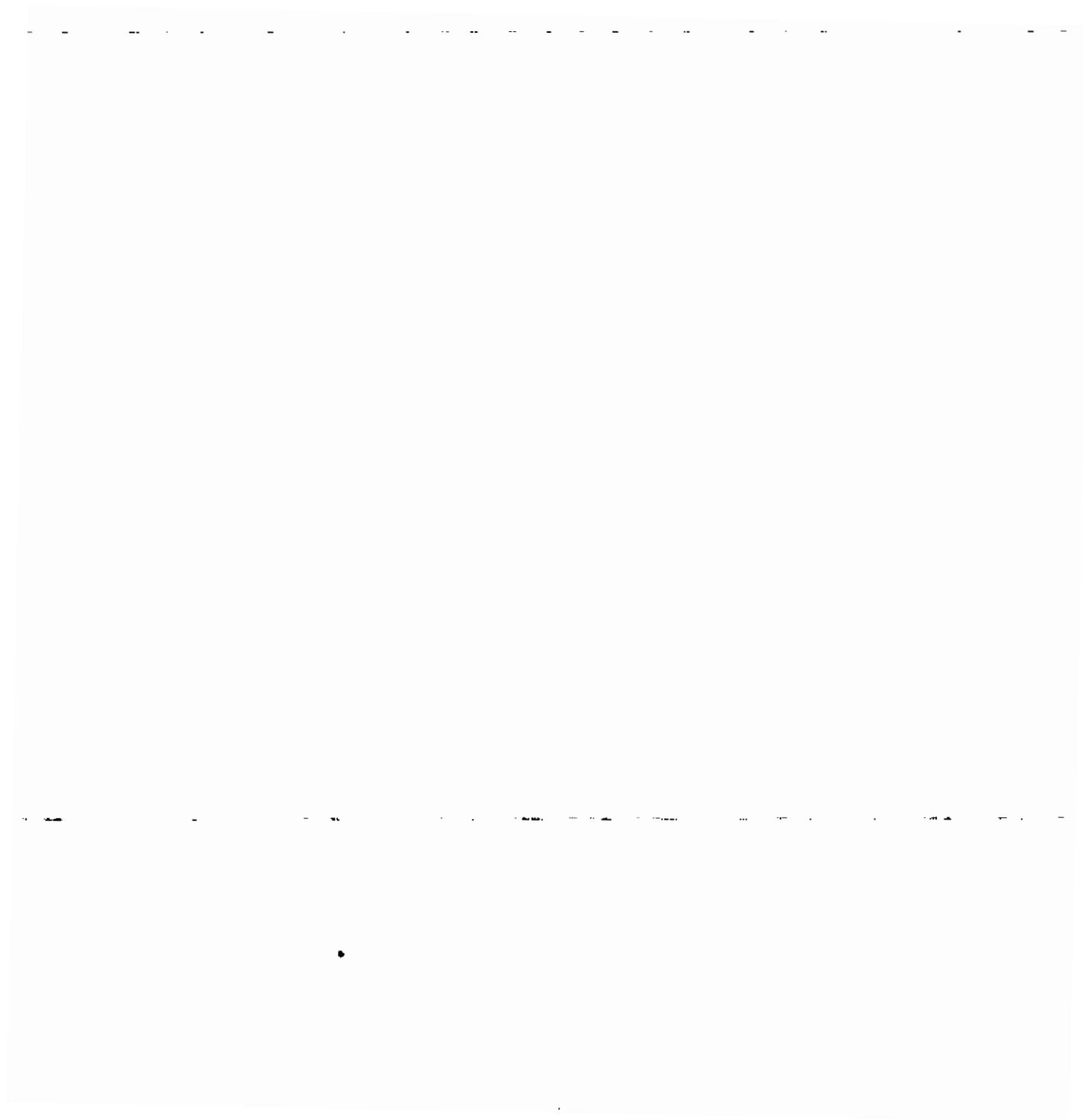

- 17-11-1997:** Πώληση λιανικά με Φ.Π.Α. 18% τρεις κουζίνες προς 210000 δραχμές με μετρητά. ΑΛΠ 389 - 391
- 17-11-1997:** Πώληση χονδρικά με Φ.Π.Α. 18% στον έμπορο Τσούρη Νικόλαο τα εξής εμπορεύματα: δυο κουζίνες προς 200000 δραχμές, τέσσερα VIDEO προς 120000 δραχμές και ένα στερεοφωνικό συγκρότημα προς 450000 δραχμές συνολικής αξίας 1330000 δραχμές. Εισπράττει 730000 δραχμές μετρητά και παίρνει και μια επιταγή 600000 δραχμών που λήγει στις 31-12-1997. ΤΑΛ 41
- 18-11-1997:** Πληρωμή για καύσιμα του φορτηγού στον Βουκελάτο Κωνσταντίνο 89000 δραχμές με Φ.Π.Α. 18%. ΤΑΛ 19354
- 18-11-1997:** Πώληση λιανικά με Φ.Π.Α. 18% τρεις βιντεοκάμερες προς 140000 δραχμές, ένα ψυγείο προς 200000 δραχμές και ένα πλυντήριο προς 210000 δραχμές συνολικής αξίας 830000 δραχμές με μετρητά. ΑΛΠ 392 - 396
- 20-11-1997:** Πώληση λιανικά με Φ.Π.Α. 18% δυο κουζίνες προς 200000 δραχμές, ένα VIDEO προς 120000 δραχμές και μια τηλεόραση προς 220000 δραχμές συνολικής αξίας 740000 δραχμές με μετρητά. ΑΛΠ 397 - 400
- 21-11-1997:** Πώληση λιανικά με Φ.Π.Α. 18% μια βιντεοκάμερα προς 150000 δραχμές, ένα πλυντήριο προς 200000 δραχμές και ένα στερεοφωνικό συγκρότημα προς 450000 δραχμές με μετρητά. ΑΛΠ 401 - 403
- 24-11-1997:** Πώληση λιανικά με Φ.Π.Α. 18% ένα ψυγείο προς 210000 δραχμές με μετρητά. ΑΛΠ 404
- 24-11-1997:** Πώληση χονδρικά με Φ.Π.Α. 18% στον Δημόπουλο Ευάγγελο τα εξής: δυο ψυγεία προς 210000 δραχμές, μια κουζίνα προς 200000 δραχμές και τρεις τηλεοράσεις προς 220000 δραχμές συνολικής αξίας 1280000 δραχμές. Εισπράττει μετρητά 880000 δραχμές και παίρνει μια επιταγή 400000 δραχμών λήξης 24-12-1997. ΤΑΛ 42
- 25-11-1997:** Πώληση λιανικά με Φ.Π.Α. 18% ένα πλυντήριο προς 200000 δραχμές με μετρητά. ΑΛΠ 405
- 25-11-1997:** Πώληση χονδρικά με Φ.Π.Α. 18% στον Μπέζο Κυριάκο τα εξής εμπορεύματα: τέσσερις βιντεοκάμερες προς 140000 δραχμές και πέντε τηλεοράσεις προς 210000 δραχμές συνολικής αξίας 1610000 δραχμές. Εισπράττει 810000 δραχμές μετρητά και δέχεται δυο γραμμάτια των 400000 δραχμών τα οποία λήγουν στις 20-12-1997 και στις 20-1-1998. ΤΑΛ 43
- 26-11-1997:** Αγορά από τον προμηθευτή Ιακώβου Ιωάννη τα εξής εμπορεύματα: 10 βιντεοκάμερες προς 100000 δραχμές, 5 ψυγεία προς 185000 δραχμές, 20 VIDEO προς 90000 δραχμές, 3 στερεοφωνικά συγκροτήματα προς 380000 δραχμές, 5 τηλεοράσεις προς 200000

δραχμές και 6 Η/Υ προς 390000 δραχμές συνολικής αξίας 8205000 δραχμές. Πληρώνει 4205000 δραχμές μετρητά και δίνει δυο επιταγές των 2000000 δραχμών λήξης 15-1-1998 και 15-2-1998. ΤΔΑ 1699. Φ.Π.Α. 18%

- 26-11-1997: Πώληση λιανικά με Φ.Π.Α. 18% μια κουζίνα προς 200000 δραχμές με μετρητά. ΑΛΠ 406
- 27-11-1997: Πώληση λιανικά με Φ.Π.Α. 18% μια βιντεοκάμερα προς 150000 δραχμές, ένα ψυγείο προς 210000 δραχμές, μια κουζίνα προς 210000 δραχμές και ένα πλυντήριο προς 200000 δραχμές με μετρητά. ΑΛΠ 407 - 410
- 28-11-1997: Πώληση χονδρικά με Φ.Π.Α. 18% στον Φράγκο Παναγιώτη τα εξής εμπορεύματα. επτά βιντεοκάμερες προς 140000 δραχμές, δυο ψυγεία προς 200000 δραχμές, μια κουζίνα προς 200000 δραχμές, πέντε πλυντήρια προς 200000 δραχμές, τρία VIDEO προς 120000 δραχμές, τρία στερεοφωνικά συγκροτήματα προς 440000 δραχμές, δέκα τηλεοράσεις προς 210000 δραχμές και δυο Η/Υ προς 440000 δραχμές συνολικής αξίας 7240000 δραχμές. Εισπράττει 3240000 δραχμές μετρητά και παίρνει δυο επιταγές των 2000000 η κάθε μια λήξης 15-1-1998 και 15-2-1998 ΓΔΑ 44
- 28-11-1997: Πώληση λιανικά με Φ.Π.Α. 18% πέντε τηλεοράσεις προς 210000 δραχμές με μετρητά ΑΛΠ 411 - 415
- 28-11-1997: Πληρωμή για τις λογιστικές εργασίες του μηνός Νοεμβρίου τον Παύλου Κωνσταντίνο 29500 δραχμές με Φ.Π.Α. 18%. Παρακρατείται φόρος 15%. ΑΠΥ 591



A.A.	ΗΜΕΡ/ΝΙΑ	ΠΑΡΑΤΑΚΤΙΚΟ	ΑΙΤΙΟΛΟΓΙΑ	ΕΥΝΟΙΑ	ΑΕΙΑ	ΔΙΑΝΚΗ	18% ΧΟΝΔ/ΚΗ	18%	Φ.Π.Α.
						ΕΜΠ/ΤΩΝ	ΕΜΠ/ΤΩΝ		
448	1 11 97	ΑΝΤ 354	ΕΚ ΜΕΤΑΦΟΡΑΙ	224740,000		91338,985	99118,645		34282,370
449	2 11 97	ΤΟΔ 39	ΔΙΑΝΚΕΙ ΠΑΝΗΕΙ	210,000		177,966			32,034
450	3 11 97	ΑΝΤ 355-358	ΧΑΡΑΔΗΝΟΛΟΓΙΟΝ ΝΙΚΟ	2770,000			2347,458		422,542
451	4 11 97	ΑΝΤ 359-360	ΔΙΑΝΚΕΙ ΠΑΝΗΕΙ	1240,000		1050,847			189,153
452	6 11 97	ΑΝΤ 361	ΔΙΑΝΚΕΙ ΠΑΝΗΕΙ	420,000		355,932			64,068
453	7 11 97	ΑΝΤ 362-370	ΔΙΑΝΚΕΙ ΠΑΝΗΕΙ	440,000		372,881			67,119
454	10 11 97	ΑΝΤ 371	ΔΙΑΝΚΕΙ ΠΑΝΗΕΙ	1910,000		1618,644			291,356
455	11 11 97	ΑΝΤ 372-376	ΔΙΑΝΚΕΙ ΠΑΝΗΕΙ	210,000		177,966			32,034
456	13 11 97	ΑΝΤ 377-379	ΔΙΑΝΚΕΙ ΠΑΝΗΕΙ	930,000		788,136			141,864
457	14 11 97	ΑΝΤ 380-387	ΔΙΑΝΚΕΙ ΠΑΝΗΕΙ	770,000		652,542			117,458
458	15 11 97	ΑΝΤ 388	ΔΙΑΝΚΕΙ ΠΑΝΗΕΙ	1800,000		1525,424			274,576
459	15 11 97	ΤΟΔ 40	ΔΙΑΝΚΕΙ ΠΑΝΗΕΙ	450,000		381,356			68,644
460	17 11 97	ΑΝΤ 389-391	ΑΡΤΥΠΙΟΥ ΜΑΡΤΑΡΙΑ	3220,000			2728,614		491,386
461	17 11 97	ΤΟΔ 41	ΔΙΑΝΚΕΙ ΠΑΝΗΕΙ	630,000		533,898			96,102
462	18 11 97	ΤΟΔ 41	ΤΕΥΡΗ ΝΙΚ. & ΛΙΑ Ο	1330,000			1127,119		202,881
463	20 11 97	ΑΝΤ 392-396	ΔΙΑΝΚΕΙ ΠΑΝΗΕΙ	830,600		703,390			126,610
464	21 11 97	ΑΝΤ 397-400	ΔΙΑΝΚΕΙ ΠΑΝΗΕΙ	740,000		627,119			112,881
465	24 11 97	ΑΝΤ 401-403	ΔΙΑΝΚΕΙ ΠΑΝΗΕΙ	800,000		677,966			122,034
466	24 11 97	ΑΝΤ 404	ΔΙΑΝΚΕΙ ΠΑΝΗΕΙ	210,000		177,566			32,034
467	25 11 97	ΤΟΔ 42	ΔΗΜΟΤΙΟΥ ΕΥΑΓΓΕΛΙΟΥ	1280,000			1084,746		195,254
468	25 11 97	ΑΝΤ 405	ΔΙΑΝΚΕΙ ΠΑΝΗΕΙ	200,000		169,492			30,508
469	26 11 97	ΤΟΔ 43	ΜΕΤΩΣ ΚΥΡΙΑΚΟΣ & ΛΙ	1610,000			1364,407		245,593
470	27 11 97	ΑΝΤ 406	ΔΙΑΝΚΕΙ ΠΑΝΗΕΙ	200,000		169,492			30,508
471	28 11 97	ΤΟΔ 44	ΔΙΑΝΚΕΙ ΠΑΝΗΕΙ	770,000		652,542			117,458
472	28 11 97	ΑΝΤ 411-415	ΦΡΑΤΚΟΣ Γ. ΠΑΝΑΓΙΩΤΗ	7240,000			6135,593		1104,407
			ΔΙΑΝΚΕΙ ΠΑΝΗΕΙ	1050,000		889,831			160,169
			ΕΥΝΟΙΑ	31260,000		11703,390	14788,137		4768,473
			ΤΕΝΙΚΟ ΕΥΝΟΙΟ	256000,000		103042,375	113906,782		39050,843



Ι.Κ.Α. ΕΜΕ 980 Β.Υ.Κ.Ε.

ΥΠΟΚΜΑ ΠΑΤΡΩΝ

ΥΠΟΚΜΑ ΤΟΜ. 101 03

Α/Α Α01 02

ΕΠΩΝΥΜΙΑ ΑΙΜΑΝΤΙΟΝΟΥΣ ΔΑΝΑΚΩΤΗΣ

Μισθ. Περίοδος ΝΟΕΜΒΡΙΟΣ

11 | 97 *

ΜΗΝΑΣ - ΕΤΟΣ 018731 + 3

Α.Μ. ΕΠΙΔΟΤΗΣ

ΣΥΜΠΛΗΡΩΜΑΤΙΚΗ ΚΑΤΑΒΟΛΗ

ΚΛΑΔΟΣ ΑΣΦΑΛΙΣΗΣ

ΑΕΙΑ ΕΙΣΦΟΡΩΝ

Μικτά

Σύνταξης

Αοβευίας

Βαρέ-Μικτό

Βαρέ-Σύνταξης

Μετρητοίς

Μικτά-Βαρέ Ορυχείων

Σ Υ Ν Ο Λ Ο Κ Α Τ Α Β Η Θ Ε Ν Τ Ο Ν

Καταβληθέντων όρουχών

Η ΤΡΑΠΕΖΑ

Ο ΕΠΙΔΟΤΗΣ

Ι.Κ.Α. ΕΜΕ 980 Β.Υ.Κ.Ε.

ΥΠΟΚΜΑ ΠΑΤΡΩΝ

ΥΠΟΚΜΑ ΤΟΜ. 101 03

Α/Α Α01 01

ΕΠΩΝΥΜΙΑ ΑΙΜΑΝΤΙΟΝΟΥΣ ΔΑΝΑΚΩΤΗΣ

Μισθ. Περίοδος ΝΟΕΜΒΡΙΟΣ

11 | 97 *

ΜΗΝΑΣ - ΕΤΟΣ 018731 + 3

Α.Μ. ΕΠΙΔΟΤΗΣ

Π Ρ Ω Τ Η Κ Α Τ Α Β Ο Λ Η

ΥΠΕΥΘΥΝΗ ΔΗΛΩΣΗ

Γνωρίζοντας τις συνέπειες που προβάλλει ο νόμος για ψευδή δήλωση, δηλώνω υπεύθυνα ότι οι υποχρεώσεις μου από εισφορές ΙΚΑ για την παραπάνω μεθοδολογική περίοδο ανέρχονται στο ποσό των όρουχών 2.2530,8

ΚΛΑΔΟΣ ΑΣΦΑΛΙΣΗΣ

ΑΕΙΑ ΕΙΣΦΟΡΩΝ

Μικτά

Σύνταξης

Αοβευίας

Βαρέ-Μικτό

Βαρέ-Σύνταξης

Μετρητοίς

Μικτά-Βαρέ Ορυχείων

Σ Υ Ν Ο Λ Ο Κ Α Τ Α Β Η Θ Ε Ν Τ Ο Ν

Υ Π Ο Λ Ο Ι Π Ο Ε Ι Σ Φ Ο Ρ Ω Ν

Καταβληθέντων όρουχών Δικαιούχης Ευαί. Αλίκη Αλιάδης

Ταμείοις Δικ. Αλίας

Η ΤΡΑΠΕΖΑ

Ο ΔΗΛΩΝ ΕΠΙΔΟΤΗΣ



2.1.12 ΟΙΚΟΝΟΜΙΚΑ ΓΕΓΟΝΟΤΑ ΜΗΝΟΣ ΔΕΚΕΜΒΡΙΟΥ

- 1-12-1997: Πληρωμή για το ενοίκιο του μηνός Δεκεμβρίου 300000 δραχμές. Απόδειξη ενοικίου Νο12
- 1-12-1997: Πώληση χονδρικά με Φ.Π.Α. 18% στον Τσίτσια Λεωνίδα δυο βιντεοκάμερες προς 150000 δραχμές, τρία ψυγεία προς 210000 δραχμές, δυο κουζίνες προς 200000 δραχμές, τέσσερα πλυντήρια προς 210000 δραχμές, έξι VIDEO προς 120000 δραχμές, ένα στερεοφωνικό συγκρότημα προς 440000 δραχμές, τρεις τηλεοράσεις προς 220000 δραχμές και δυο Η/Υ προς 440000 δραχμές συνολικής αξίας 4870000 δραχμές. Εισπράττει 1500000 δραχμές μετρητά και δέχεται δυο επιταγές αξίας α) 1370000 δραχμές λήξης 15-1-1998 και β) 2000000 δραχμές λήξης 15-2-1998. ΤΛΑ 45
- 1-12-1997: Πώληση λιανικά με Φ.Π.Α. 18% ένα ψυγείο προς 200000 δραχμές, μια κουζίνα προς 200000 δραχμές, ένα πλυντήριο προς 210000 δραχμές, ένα VIDEO προς 120000 δραχμές και ένα Η/Υ προς 450000 δραχμές συνολικής αξίας 1180000 δραχμές. Εισπράττει 580000 δραχμές και παίρνει τρία γραμμάτια των 200000 δραχμών λήξης 1-1-1998, 1-2-1998 και 1-3-1998. ΑΛΠ 416 - 420
- 3-12-1997: Αγορά από τον προμηθευτή Σωτηρίου Παναγιώτη τα εξής εμπορεύματα: 5 βιντεοκάμερες προς 100000 δραχμές και 10 Η/Υ προς 395000 δραχμές συνολικής αξίας 4450000 δραχμές. Πληρώνει 2250000 δραχμές μετρητά και δίνει μια επιταγή αξίας 2200000 δραχμών λήξης 28-2-1998. ΤΛΑ 3923 Φ.Π.Α. 18%
- 3-12-1997: Πώληση λιανικά με Φ.Π.Α. 18% μια βιντεοκάμερα προς 150000 δραχμές, ένα στερεοφωνικό συγκροτημα προς 450000 δραχμές και μια τηλεόραση προς 210000 δραχμές συνολικής αξίας 810000 δραχμές με μετρητά. ΑΛΠ 421 - 426
- 3-12-1997: Πώληση χονδρικά με Φ.Π.Α. 18% στην Αργυρίου Μαργαρίτα δυο ψυγεία προς 210000 δραχμές, δυο πλυντήρια προς 200000 δραχμές και έξι VIDEO προς 110000 δραχμές συνολικής αξίας 1480000 δραχμές με μετρητά. ΤΛΑ 46
- 4-12-1997: Αγορά από το βιβλιοπωλείο Καγιάφας Ε.Π.Ε. χαρτικά και γραφική ύλη αξίας 15000 δραχμές με Φ.Π.Α. 18% ΤΛΑ 7185
- 4-12-1997: Πώληση λιανικά με Φ.Π.Α. 18% ένα Η/Υ προς 450000 δραχμές με μετρητά ΑΛΠ 427
- 4-12-1997: Πώληση λιανικά με Φ.Π.Α. 18% μια κουζίνα προς 210000 δραχμές και δυο τηλεοράσεις προς 220000 δραχμές συνολικής αξίας 650000 δραχμές με μετρητά. ΑΛΠ 428 - 430

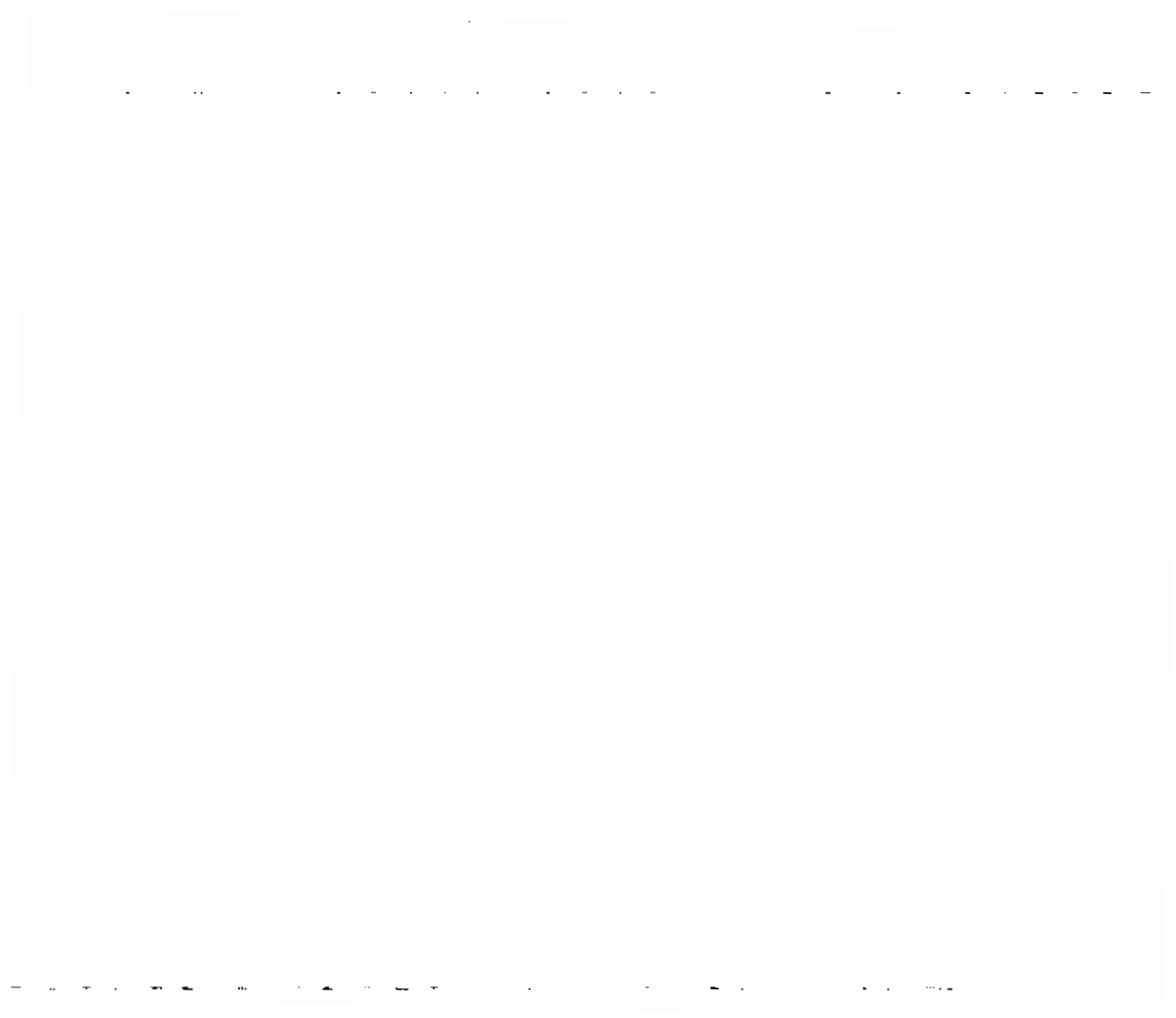

- 5-12-1997:** Αγορά από τον προμηθευτή Ανδρεάδη Φίλιππα τα εξής εμπορεύματα: 5 ψυγεία προς 190000 δραχμές, 5 πλυντήρια προς 190000 δραχμές, 7 VIDEO προς 100000 δραχμές και 15 τηλεοράσεις προς 190000 δραχμές συνολικής αξίας 5450000 δραχμές. Πληρώνει 2000000 δραχμές μετρητά και για τα υπολοιπα δίνει δυο επιταγές αξίας: α) 1450000 δραχμές λήξης 28-1-1998 και β) 2000000 δραχμές που λήγει στις 28-2-1998. ΤΔΑ 593. Φ.Π.Α. 18%
- 5-12-1997:** Πληρωμή για τα μεταφορικά της πιο πάνω αγοράς στον Παχή Στέφανο 25000 δραχμές με Φ.Π.Α. 18% Φορτωτική 34718
- 6-12-1997:** Αγορά από τον προμηθευτή Αργυρίου Σωτήρη τα εξής εμπορεύματα: 10 ψυγεία προς 180000 δραχμές, 4 πλυντήρια προς 180000 δραχμές, 7 στερεοφωνικά συγκροτήματα προς 390000 δραχμές και 10 τηλεοράσεις προς 190000 δραχμές συνολικής αξίας 7870000 δραχμές. Πληρώνει 3000000 δραχμές μετρητά, δίνει μια επιταγή 2870000 δραχμών λήξης 15-3-1998 και υπογράφει τέσσερα γραμμάτια των 500000 δραχμών που λήγουν 6-1-1998, 6-2-1998, 6-3-1998 και 6-4-1998. ΤΔΑ 1964 Φ.Π.Α. 18%
- 6-12-1997:** Πώληση χονδρικά με Φ.Π.Α. 18% στον Κωνσταντινόπουλο Παύλο τρεις κουζίνες προς 210000 δραχμές συνολικής αξίας 630000 δραχμές με μετρητά ΤΔΑ 47
- 6-12-1997:** Πώληση λιανικά με Φ.Π.Α. 18% ένα πλυντήριο προς 210000 δραχμές με μετρητά ΑΛΠ 431
- 7-12-1997:** Πώληση χονδρικά με Φ.Π.Α. 18% στον Τσούρη Νικόλαο τρεις βιντεοκάμερες προς 140000 δραχμές και δυο κουζίνες προς 200000 δραχμές συνολικής αξίας 820000 δραχμές με μετρητά. ΤΔΑ 48
- 7-12-1997:** Πώληση λιανικά με Φ.Π.Α. 18% ένα στερεοφωνικό συγκρότημα προς 450000 δραχμές και τρεις τηλεοράσεις προς 220000 δραχμές συνολικής αξίας 1110000 δραχμές με μετρητά. ΑΛΠ 432 - 435
- 8-12-1997:** Αγορά από τον προμηθευτή Ιακωβου Ιωάννη 4 βιντεοκάμερες προς 100000 δραχμές, 3 ψυγεία προς 180000 δραχμές, 10 κουζίνες προς 190000 δραχμές και 11 VIDEO προς 100000 δραχμές συνολικής αξίας 3940000 δραχμές. Πληρώνει 2000000 δραχμές μετρητά και δίνει μια επιταγή 1940000 δραχμών λήξης 25-2-1998. ΤΔΑ 1718 Φ.Π.Α. 18%
- 8-12-1997:** Πώληση χονδρικά με Φ.Π.Α. 18% στον Σκιαλαδρή Γεώργιο δυο βιντεοκάμερες προς 140000 δραχμές, δυο κουζίνες προς 200000 δραχμές, τρία πλυντήρια προς 200000 δραχμές και τέσσερις τηλεοράσεις προς 210000 δραχμές συνολικής αξίας 2120000 δραχμές. Εισπράττει 1120000 δραχμές μετρητά και δέχεται δυο γραμμάτια των 500000 δραχμών λήξης 8-1-1998 και 8-2-1998. ΤΔΑ 49



- 8-12-1997** Πώληση λιανικά με Φ.Π.Α. 18% ένα στερεοφωνικό συγκρότημα προς 450000 δραχμές, μια τηλεόραση προς 220000 δραχμές και δυο Η/Υ προς 450000 δραχμές συνολικής αξίας 1570000 δραχμές. Εισπράττει 770000 δραχμές μετρητά και δέχεται τέσσερα γραμμάτια των 200000 δραχμών λήξης 8-1-1998 και 8-2-1998 ΑΛΠ 436 - 439
- 10-12-1997:** Πουλάει λιανικά με Φ.Π.Α. 18% δυο βιντεοκάμερες προς 150000 δραχμές και ένα VIDEO προς 110000 δραχμές με μετρητά. ΑΛΠ 440 - 442
- 11-12-1997:** Πώληση λιανικά με Φ.Π.Α. 18% τρεις βιντεοκάμερες προς 150000 δραχμές, ένα ψυγείο προς 210000 δραχμές, μια κουζίνα προς 210000 δραχμές, ένα πλυντήριο προς 200000 δραχμές και δυο τηλεοράσεις προς 210000 δραχμές συνολικής αξίας 1490000 δραχμές. Εισπράττει 890000 δραχμές μετρητά και δέχεται τρία γραμμάτια των 200000 δραχμών λήξης 11-1-1998, 11-2-1998 και 11-3-1998 ΑΛΠ 443 - 450
- 11-12-1997:** Πώληση χονδρικά με Φ.Π.Α. 18% στον Τσούρη Νικόλαο οκτώ VIDEO προς 110000 δραχμές και ένα Η/Υ προς 440000 δραχμές συνολικής αξίας 1320000 δραχμές με μετρητά ΤΑΑ 50
- 12-12-1997:** Πώληση λιανικά με Φ.Π.Α. 18% μια βιντεοκάμερα προς 150000 δραχμές και μια κουζίνα προς 210000 δραχμές με μετρητά. ΑΛΠ 451 - 452
- 12-12-1997:** Πώληση χονδρικά με Φ.Π.Α. 18% στον Μπέζο Κυριάκο τρία ψυγεία προς 200000 δραχμές και δυο τηλεοράσεις προς 210000 δραχμές συνολικής αξίας 1020000 δραχμές με μετρητά ΤΑΑ 51
- 13-12-1997:** Πώληση λιανικά με Φ.Π.Α. 18% μια βιντεοκάμερα προς 150000 δραχμές και ένα πλυντήριο προς 210000 δραχμές με μετρητά ΑΛΠ 453 - 454
- 14-12-1997:** Πώληση λιανικά με Φ.Π.Α. 18% ένα VIDEO προς 120000 δραχμές, ένα στερεοφωνικό συγκρότημα προς 450000 δραχμές και ένα Η/Υ προς 450000 δραχμές συνολικής αξίας 1020000 δραχμές. Εισπράττει 620000 δραχμές μετρητά και δέχεται δυο γραμμάτια των 200000 δραχμών λήξης 14-1-1998 και 14-2-1998 ΑΛΠ 455-457
- 14-12-1997:** Πώληση χονδρικά με Φ.Π.Α. 18% στον Χαραλαμπίδου Νικόλαο δυο ψυγεία προς 200000 δραχμές με μετρητά ΤΑΑ 52
- 15-12-1997:** Πώληση λιανικά με Φ.Π.Α. 18% μια κουζίνα προς 210000 δραχμές και ένα πλυντήριο προς 200000 δραχμές με μετρητά. ΑΛΠ 458 - 459
- 15-12-1997:** Πώληση χονδρικά με Φ.Π.Α. 18% στον Μιχαλακόπουλο Πέτρο τρεις βιντεοκάμερες προς 140000 δραχμές, δυο VIDEO προς 110000 δραχμές και δυο τηλεοράσεις προς 200000 δραχμές συνολικής αξίας 1040000 δραχμές με μετρητά ΤΑΑ 53
- 17-12-1997:** Πληρωμή για καύσιμα του φορτηγού στον Βουκελάιο Κων/νο 22000 δραχμές με Φ.Π.Α. 18% ΤΑΑ 19729

- 17-12-1997:** Πώληση λιανικά με Φ.Π.Α. 18% δυο ψυγεία προς 210000 δραχμές και μια κουζίνα προς 210000 δραχμές με μετρητά. ΑΛΠ 460 - 462
- 18-12-1997:** Πώληση λιανικά με Φ.Π.Α. 18% μια βιντεοκάμερα προς 150000 δραχμές, ένα πλυντήριο προς 210000 δραχμές, ένα στερεοφωνικό συγκρότημα προς 450000 δραχμές και δυο τηλεοράσεις προς 220000 δραχμές συνολικής αξίας 1.250.000 δραχμές. Εισπράττει 850000 δραχμές μετρητά και δεχεται δυο γραμμάτια των 200000 δραχμών λήξης 18-1-1998 και 18-2-1998. ΑΛΠ 463 - 467
- 19-12-1997:** Πώληση λιανικά με Φ.Π.Α. 18% μια κουζίνα προς 210000 δραχμές και ένα VIDEO προς 120000 δραχμές με μετρητά. ΑΛΠ 468 - 469
- 20-12-1997:** Αγορά από το βιβλιοχαριστωπλαιο Καγιόφα Ε.Π.Ε. χαρτικά αξίας 11000 δραχμές με Φ.Π.Α. 18%. ΤΑΛ 7312
- 20-12-1997:** Πώληση λιανικά με Φ.Π.Α. 18% ένα στερεοφωνικό συγκρότημα προς 450000 δραχμές και ένα Η/Υ προς 450000 δραχμές με μετρητά. ΑΛΠ 470 - 471
- 22-12-1997:** Πώληση λιανικά με Φ.Π.Α. 18% ένα πλυντήριο προς 210000 δραχμές και δυο τηλεοράσεις προς 220000 δραχμές συνολικής αξίας 630000 δραχμές με μετρητά. ΑΛΠ 472 - 474
- 24-12-1997:** Αγορά από τον προμηθευτή ζωτηρίου Παναγιώτη τα εξής εμπορεύματα: 7 βιντεοκάμερες προς 90000 δραχμές, 4 ψυγεία προς 190000 δραχμές, 5 κουζίνες προς 180000 δραχμές, 5 πλυντήρια προς 180000 δραχμές, 4 VIDEO προς 90000 δραχμές, 5 στερεοφωνικά συγκροτήματα προς 390000 δραχμές, 10 τηλεοράσεις προς 180000 δραχμές και 5 Η/Υ προς 390000 δραχμές συνολικής αξίας 9250000 δραχμές. Πληρώνει 3000000 δραχμές μετρητά, δίνει μια επιταγή αξίας 3.250.000 δραχμών λήξης 24-2-1998 και υπογράφει τρία γραμμάτια του 1.000.000 δραχμών λήξης 15-1-1998, 15-2-1998 και 15-3-1998. ΤΑΛ 3945. Φ.Π.Α. 18%
- 24-12-1997:** Πώληση λιανικά με Φ.Π.Α. 18% ένα ψυγείο προς 210000 δραχμές με μετρητά. ΑΛΠ 475
- 28-12-1997:** Πώληση λιανικά με Φ.Π.Α. 18% μια βιντεοκάμερα προς 150000 δραχμές και μια κουζίνα προς 210000 δραχμές με μετρητά. ΑΛΠ 476 - 477
- 29-12-1997:** Πώληση λιανικά με Φ.Π.Α. 18% ένα Η/Υ προς 450000 δραχμές με μετρητά. ΑΛΠ 478
- 30-12-1997:** Πληρωμή για τις λογιστικές εργασίες του μηνός Δεκεμβρίου του Παύλου Κων/νο 29500 δραχμές με Φ.Π.Α. 18%. Παρακρατείται φόρος 15%. ΑΠΥ 620

- 31-12-1997: Γίνονται οι εγγραφές της μισθοδοσίας και των εργοδοτικών εισφορών του τριμήνου από 1-9-1997 έως 31-12-1997 βάση του μισθολογίου του Ι.Κ.Α.
- 31-12-1997: Γίνονται οι εγγραφές των αποσβέσεων των παγίων περιουσιακών στοιχείων της επιχείρησης με συντελεστή 20%.

A.A. ΗΜΕΡ/ΝΙΑ ΠΑΡΑΤΗΛΙΚΟ ΑΙΤΙΟΝΟΤΙΑ ΎΝΟΔ. ΑΕΙΑ ΔΙΑΝΙΚΗ 182 ΧΟΝΔ/ΚΗ 182 Φ.Π.Α.

			ΕΜΓ/ΤΩΝ	ΕΜΗ/ΤΩΝ	
473	1 12 97 ΤΩΑ 45	ΕΚ ΜΕΤΑΦΡΑΙ	256000.000	103042.375	113906.782
474	1 12 97 ΑΝΤ 416-420	ΤΕΙΤΙΛΑΕ Γ. ΝΕΝΙΔΑΕ	4870.000		4127.119
475	3 12 97 ΑΝΤ 421-426	ΔΙΑΝΙΚΕΙ ΠΡΑΝΗΕΙΕ	1180.000	1000.000	180.000
476	3 12 97 ΤΩΑ 46	ΔΙΑΝΙΚΕΙ ΠΡΑΝΗΕΙΕ	810.000	686.444	123.559
477	4 12 97 ΑΝΤ 427	ΑΡΥΡΠΙΟΥ ΜΑΡΠΑΡΙΑ	1480.000		1254.237
478	4 12 97 ΑΝΤ 428-430	ΔΙΑΝΙΚΕΙ ΠΡΑΝΗΕΙΕ	450.000	381.356	68.644
479	6 12 97 ΤΩΑ 47	ΔΙΑΝΙΚΕΙ ΠΡΑΝΗΕΙΕ	650.000	550.847	99.153
480	6 12 97 ΑΝΤ 431	ΚΕΝΕΤΑΝΤΙΝΟΥΒΟΕ Ε.	630.000		533.898
481	7 12 97 ΤΩΑ 48	ΔΙΑΝΙΚΕΙ ΠΡΑΝΗΕΙΕ	210.000	177.965	32.034
482	7 12 97 ΑΝΤ 432-435	ΤΕΥΡΗΕ ΝΙΚ. & ΕΙΑ 0	820.000		125.085
483	8 12 97 ΤΩΑ 49	ΔΙΑΝΙΚΕΙ ΠΡΑΝΗΕΙΕ	1110.000	940.678	169.322
484	8 12 97 ΑΝΤ 436-439	ΤΕΥΡΗΕ ΝΙΚ. & ΕΙΑ 0	1110.000		694.915
485	10 12 97 ΑΝΤ 440-442	ΕΚΙΝΑΟΡΗΕ Κ. ΤΕΡΡΤΙ	2120.000		1796.610
486	11 12 97 ΑΝΤ 443-450	ΔΙΑΝΙΚΕΙ ΠΡΑΝΗΕΙΕ	1570.000	1330.508	239.492
487	11 12 97 ΤΩΑ 50	ΔΙΑΝΙΚΕΙ ΠΡΑΝΗΕΙΕ	410.000	347.458	62.542
488	12 12 97 ΑΝΤ 451-452	ΔΙΑΝΙΚΕΙ ΠΡΑΝΗΕΙΕ	1490.000	1262.712	227.288
489	12 12 97 ΤΩΑ 51	ΤΕΥΡΗΕ ΝΙΚ. & ΕΙΑ 0	1320.000		1118.644
490	13 12 97 ΑΝΤ 453-454	ΔΙΑΝΙΚΕΙ ΠΡΑΝΗΕΙΕ	360.000	305.065	54.915
491	14 12 97 ΑΝΤ 455-457	ΜΕΤΖΟΙ ΚΥΡΙΑΚΟΙ & ΕΙ	1020.000		864.407
492	14 12 97 ΤΩΑ 52	ΔΙΑΝΙΚΕΙ ΠΡΑΝΗΕΙΕ	360.000	305.085	155.593
493	15 12 97 ΑΝΤ 458-459	ΔΙΑΝΙΚΕΙ ΠΡΑΝΗΕΙΕ	1020.000	864.407	155.593
494	15 12 97 ΤΩΑ 53	ΧΑΡΠΑΝΗΟΥΒΟΕ ΝΙΚΟ	400.000		338.983
495	17 12 97 ΑΝΤ 460-462	ΔΙΑΝΙΚΕΙ ΠΡΑΝΗΕΙΕ	410.000	347.458	61.017
496	18 12 97 ΑΝΤ 463-467	ΜΙΑΧΑΚΟΥΒΟΕ ΜΕΤΡ0	1040.000		881.356
497	19 12 97 ΑΝΤ 468-469	ΔΙΑΝΙΚΕΙ ΠΡΑΝΗΕΙΕ	630.000	533.898	158.644
498	20 12 97 ΑΝΤ 470-471	ΔΙΑΝΙΚΕΙ ΠΡΑΝΗΕΙΕ	1250.000	1059.322	96.102
499	22 12 97 ΑΝΤ 472-474	ΔΙΑΝΙΚΕΙ ΠΡΑΝΗΕΙΕ	330.000	279.651	190.678
500	24 12 97 ΑΝΤ 475	ΔΙΑΝΙΚΕΙ ΠΡΑΝΗΕΙΕ	900.000	762.712	50.339
501	28 12 97 ΑΝΤ 476-477	ΔΙΑΝΙΚΕΙ ΠΡΑΝΗΕΙΕ	630.000	533.898	137.288
502	29 12 97 ΑΝΤ 478	ΔΙΑΝΙΚΕΙ ΠΡΑΝΗΕΙΕ	210.000	177.966	96.102
		ΔΙΑΝΙΚΕΙ ΠΡΑΝΗΕΙΕ	360.000	305.085	32.034
		ΔΙΑΝΙΚΕΙ ΠΡΑΝΗΕΙΕ	360.000	305.085	54.915
		ΔΙΑΝΙΚΕΙ ΠΡΑΝΗΕΙΕ	450.000	381.356	68.644
		ΕΥΝΟΔ ΕΞΗΜΑΙ	28490.000	12533.699	11610.169
		ΤΕΝΙΚ0 ΕΥΝΟΔ0	284490.000	115576.274	125516.951
					43396.775

Α.Α.	ΗΜΕΡ/ΜΙΑ	ΤΑΡΑΤΑΡΙΚΟ	ΑΤΙΘΩΝΙΑ	ΕΥΜΟΔ. ΑΣΙΑ	ΑΠΟΡΡΕΙ 182	ΑΠΟΡΡΕΙ	ΑΝΟΔΩΣΗ ΕΠΙ ΑΝΟΔΩΣΗ Η/	ΑΝΟΔΩΣΗ ΚΑΙ ΑΝΟΔΩΣΗ 00	ΔΑΠΑΝΕΙ	ΜΙΣΘΟΔΟΤΙΑ	ΕΡΓ.ΕΙΡ./ΡΕ	ΕΝΟΙΚΙΑ	Α.Π.Α.
					ΝΑΤΙΩΝ	ΕΜΒ/ΤΩΝ 182	ΙΜΑΤΙΣΤΙΚΩΝ ΠΡΗΤΩΝ	ΜΕ ΕΚΠΙΣΕΩΣ	ΤΡΟΠΟΣΗΚΩΝ Ι & ΚΜΥ		ΧΡΗΜΗ		
417	1 12 97	ΑΝΟΔΩΣΗ Νο12	ΕΚ ΜΕΤΑΦΟΡΑΙ	251208,501	6565,000	196148,305	0	0	0	2332,617	4555,360	1398,951	3300,000
420	3 12 97	ΤΟΑ 3923	ΕΣΤΡΗΙΩΣ ΔΑΝΑΤΙΣΤΗ	300,000		3771,186				12,712			300,000
419	4 12 97	ΤΟΑ 7185	ΚΑΤΙΛΩΣΗ ΕΠΕ	4450,000									678,814
421	5 12 97	ΤΟΑ 593	ΑΝΑΡΕΩΣΗ 41ΑΙΩΝΑΙ	15,000		4618,644							2,298
422	5 12 97	40ΡΤ. 34718	ΡΑΧΗ ΕΤ. & ΕΙΑ Ο.Ε.	5450,000						21,186			831,356
423	6 12 97	ΤΟΑ 1964	ΑΡΤΥΡΗΙΩΣ ΕΣΤΡΗΙΩΣ	25,000									3,814
424	8 12 97	ΤΟΑ 1718	ΙΑΚΩΒΟΥ Κ. ΙΩΑΝΝΗΤ	7870,000		6665,492				18,644			1200,509
425	17 12 97	ΤΟΑ 19729	ΒΟΥΚΕΛΑΤΙΩΣ Κ. & ΙΙΑ	3940,000		3338,983				9,322			681,017
426	20 12 97	ΤΟΑ 7312	ΚΑΤΙΛΩΣΗ ΕΠΕ	22,000									3,356
427	24 12 97	ΤΟΑ 3945	ΕΣΤΡΗΙΩΣ ΠΑΝΑΤΙΣΤΗ	11,000									1,678
418	30 12 97	ΑΠΥ 620	ΠΑΥΛΟΥ ΚΩΝ/ΜΟΕ	9250,000		7638,983				25,000			1411,617
514	31 12 97	02 ΜΙΣΘΟΔΟΤΙΑ	ΜΙΣΘΟΔΟΤΙΑ	29,500									4,500
515	31 12 97	02 ΜΙΣΘΟΔΟΤΙΑ	ΕΠΙΘΕΤΙΚΗ ΕΙΛΩΣΗ	1822,144						1822,144			
523	31 12 97	Τ	ΑΝΟΔΩΣΗ	559,580							559,580		
			ΕΥΜΟΔ. ΕΥΜΟΔΗ	35293,564	0	26237,288	145,140	82,600	141,500	1150,000	86,864	1822,144	300,000
			ΤΕΛΙΚΟ ΕΥΜΟΔΟ	286502,665	6565,000	222355,593	145,140	82,600	141,600	1150,000	2419,481	6377,504	1552,531
													3600,000
													41546,616

ΙΚΑ. **ΕΜΕ 280** B.Y.K.E.
ΥΠΟΚΜΑ **ΠΑΙΡΕΝ** ΥΠΟΚΜΑ ΤΟΜ. **101** **03** Α/Α **Α01 02**

ΕΠΩΝΥΜΙΑ **ΔΗΜΑΝΤΟΠΟΥΛΟΣ** ΠΑΝΑΓΙΩΤΗΣ

Μην. Περίοδος **ΔΧ** ΜΗΝΑΣ . ΕΤΟΣ **ΔΧ/97** Α.Μ. ΕΠΙΘΟΤΗ **018731*3**

ΣΥΜΠΛΗΡΩΜΑΤΙΚΗ ΚΑΤΑΒΟΛΗ

ΚΑΛΩΣ ΑΣΦΑΛΙΣΗΣ ΑΕΙΑ ΕΙΣΦΟΡΩΝ

Μικτό 1. | | | | | | | | | |
Σύτραφης 2. | | | | | | | | | |
Αοβελίας 3. | | | | | | | | | |
Βαρτα-Μικτό 4. | | | | | | | | | |
Βαρτα-Σύτραφης 5. | | | | | | | | | |
Μερητοίς 6. | | | | | | | | | |
Μικτό-Βαρτα Ορυχείων 7. | | | | | | | | | |

ΣΥΝΟΛΟ ΚΑΤΑΒΛΗΘΕΝΤΩΝ

| | | | | | | | | |

Καταβλήθηκαν δροχμές

Η ΤΡΑΠΕΖΑ Ο ΕΠΙΘΟΤΗΣ

ΙΚΑ. **B.Y.K.E.**
ΥΠΟΚΜΑ **ΠΑΙΡΕΝ** ΥΠΟΚΜΑ ΤΟΜ. **101** **03** Α/Α **Α01 01**

ΕΠΩΝΥΜΙΑ **ΔΗΜΑΝΤΟΠΟΥΛΟΣ** ΠΑΝΑΓΙΩΤΗΣ

Μην. Περίοδος **ΔΧ** ΜΗΝΑΣ . ΕΤΟΣ **ΔΧ/97** Α.Μ. ΕΠΙΘΟΤΗ **018731*3**

ΠΡΩΤΗ ΚΑΤΑΒΟΛΗ

ΥΠΕΥΘΥΝΗ ΔΗΛΩΣΗ

Γνωρίζοντας τις συνέπειες που προβάλλει ο νόμος για ψευδή δήλωση, δηλώνω υπεύθυνα ότι οι υποχρεώσεις μου από εισφορές ΙΚΑ για την παρόντα μεθολογική περίοδο ανέρχονται στο ποσό των δροχμών

ΚΑΛΩΣ ΑΣΦΑΛΙΣΗΣ ΑΕΙΑ ΕΙΣΦΟΡΩΝ
Μικτό 1. | | | | | | | | | | **2.253,08**
Σύτραφης 2. | | | | | | | | | |
Αοβελίας 3. | | | | | | | | | |
Βαρτα-Μικτό 4. | | | | | | | | | |
Βαρτα-Σύτραφης 5. | | | | | | | | | |
Μερητοίς 6. | | | | | | | | | |
Μικτό-Βαρτα Ορυχείων 7. | | | | | | | | | |

ΣΥΝΟΛΟ ΚΑΤΑΒΛΗΘΕΝΤΩΝ

| | | | | | | | | | **2.253,08**

ΥΠΟΛΟΙΠΟ ΕΙΣΦΟΡΩΝ

| | | | | | | | | |

Καταβλήθηκαν δροχμές **Διανομή ειδικών δόλλε χιλιάδες**
Συνακόμης σε 11 δροχμές

Η ΤΡΑΠΕΖΑ Ο ΔΗΛΩΝ ΕΠΙΘΟΤΗΣ

63 / 14 / 1 / 98

*** ΠΡΟΣΩΡΙΝΗ ΔΗΛΩΣΗ**

φόρου και τελών χαρτ/μου που παρακρατούνται από αμοιβές που θεωρούνται εισόδημα από ΕΜΠΟΡΙΚΕΣ ΕΠΙΧΕΙΡΗΣΕΙΣ, από ΜΙΣΘΟΥΣ και ΣΥΝΤΑΞΕΙΣ, και από ΑΜΟΙΒΕΣ ΓΙΑ ΥΠΗΡΕΣΙΕΣ ΕΛΕΥΘΕΡΙΟΥ ΕΠΑΓΓΕΛΜΑΤΟΣ.

(Υποβάλλεται σε τρία αντίτυπα).

ΥΠΟΧΡΕΟΥ
Όνοματεπώνυμο ή Επωνυμία: ΔΙΑΝΑΪΤΟΠΟΥΛΟΣ ΠΑΝΑΓΙΩΤΗΣ Όνομα πατέρα ή συζύγου: ΗΛΙΑΣ
 Νομική μορφή (Ο.Ε., Α.Ε. κτλ.): ΑΤΟΜΙΚΗ Αντικείμενο εργασιών: ΕΜΠΟΡΙΟ ΗΛΕΚΤΡΙΚΩΝ ΕΙΔΩΝ
 Δ/ση Επιχείρησης: ΚΟΡΙΘΘΟΥ 380 ΠΑΤΡΑ Τηλ: _____
 Φορολογική ΥΠΟΧΡΕΟΥ
 Όνοματεπώνυμο: _____ Όνομα πατέρα ή συζύγου: _____
 Δ/ση κατοικίας ή επαγ/τος: _____ Τηλ: _____

ΚΑΤΗΓΟΡΙΕΣ ΕΙΣΟΔΗΜΑΤΩΝ	Ακαθάριστες αποδοχές ή αμοιβές	Ποσά που αποδίδονται			Προσαυξήσεις εκπροθέσμου			ΚΩΔ. ΑΡΙΘ.	Σύνολο
		Συντ. %	Κ.Α. Εσόδου	Ποσό Δρχ.	Συντ. %	Κ.Α. Εσόδου	Ποσό Δρχ.		
ΑΠΟ ΕΜΠΟΡΙΚΕΣ ΕΠΙΧΕΙΡΗΣΕΙΣ (άρθρα 55, 59 & 60 ν. 2238/1994)	Ακαθάριστες αμοιβές								
Μήνας 199.....									
Τρίμηνο 199.....									
Φόρος							01		
Χαρτόσημο							02		
ΟΓΑ Χαρτ/μου							03		
Σύνολο							04		
ΑΠΟ ΜΙΣΘΩΤΕΣ ΥΠΗΡΕΣΙΕΣ (άρθρα 57, 59 & 60 ν. 2238/1994)	Ακαθάριστες αποδοχές								
Μήνας 199.....									
Τρίμηνο 199.....									
Εξάμηνο 199.....	1.822.144								
Φόρος				63.512			05		
**ΟΓΑ Φόρου							06		
Χαρτόσημο		1%		18.221			07		
ΟΓΑ Χαρτ/μου		20%		3.644			08		
Σύνολο				85.377			09		
ΑΠΟ ΕΛΕΥΘΕΡΙΑ ΕΠΑΓΓΕΛΜΑΤΑ (άρθρα 58 & 59 ν. 2238/1994)	Ακαθάριστες αμοιβές								
Τρίμηνο 199.....	75.000								
Φόρος		15%		11.250			10		
Χαρτόσημο							11		
ΟΓΑ Χαρτ/μου							12		
Σύνολο				11.250			13		
Μήνας - Τρίμηνο 199.....									
Φόρος							14		
Χαρτόσημο							15		
ΟΓΑ Χαρτ/μου							16		
Σύνολο							17		
ΓΕΝΙΚΟ ΣΥΝΟΛΟ				96.627			18		

Βεβαιώνω υπεύθυνα την ακρίβεια αυτής της δήλωσης

ΠΑΤΡΑ 31 - 12 - 1997

Δηλώνω
Παναγιώτης Διαναϊτοπούλος

Προβλεπόμενος της Δ.Ο.Υ. 199.....
 ΤΜΗΜΑ ΦΟΡΟΛΟΓΙΑΣ ΕΙΣΟΔΗΜΑΤΟΣ
 ΠΟΣΟ ΓΙΑ ΕΙΣΠΡΑΞΗ (ολογράφως) δρχ. ενενήντα έξι χιλιάδ.
ετακόσιες είκοσι επτά -
 Ο ΠΑΡΑΛΑΒΩΝ
 Εισπράχθηκαν δρχ. (Αριθμητικά) 199.....
 Ο επιμελητής Είσπραξης

Αυτή η δήλωση υποβάλλεται μέσα στο πρώτο δεκαπενθήμερο των μηνών Απριλίου, Ιουλίου, Οκτωβρίου και Ιανουαρίου ή του επομένου από την υποχρέωση παρακράτησης μήνα η προκειμένου για τους μήνες Απριλίου, Ιουλίου, Οκτωβρίου και Ιανουαρίου, του επόμενου έτους, για να αποδοθούν τα ποσά του φόρου και των τελών που παρακρατήθηκαν κατά τη διάρκεια της αμέσως προηγούμενης φορολογικής περιόδου (τρίμηνο - μήνας - εξάμηνο). Οι υποχρεωμένοι σε υποβολή των έλθουσων της περίπτωσης 2 οφείλουν να υποβάλλουν και ΟΡΙΣΤΙΚΗ δήλωση φορολογικών ΥΠΗΡΕΣΙΩΝ μέσα στα μέσα Μαρτίου κάθε έτους, για τις αποδοχές που κατέβαλαν σε μισθώτους ή τις συντάξεις που κατέβαλαν σε συνταξιούχους, μέσα στον προηγούμενο χρόνο.

ΑΣΦΑΛΙΣΤΙΚΟ ΒΙΒΛΙΑΡΙΟ ΑΠΑΣΧΟΛΟΥΜΕΝΟΥ

Β 01
ΣΕΛΙΔΑ

ΡΟΔΟΠΟΥΛΟΣ
ΕΠΩΝΥΜΟ

ΘΩΜΑΣ
ΟΝΟΜΑ

ΓΑΚΕΡΒΟΣ
ΠΑΤΡΩΝΥΜΟ

ΙΟΥΛΙΑ
ΜΗΤΡΩΝΥΜΟ

ΑΡΧ. ΑΣΤ. ΤΑΥΤΟΓ.

ΑΚΡΟΤΗΡΙΟΥ
ΟΔΟΣ

101
ΑΡΙΘΜΟΣ

4852724*5
ΑΡΙΘΜΟΣ ΜΗΤΡΩΟΥ

P011
ΑΡΧΙΚΑ

1965
ΕΤΟΣ ΓΕΝ.

ΠΑΤΡΑ
ΠΟΛΗ Ή ΣΥΝΟΙΚΙΑ

TAX. ΚΩΔΙΚΑΣ

ΕΤΟΣ ΑΠΑΣΧΟΛΗΣΗΣ	ΗΜΕΡΕΣ ΕΡΓΑΣΙΑΣ	ΑΠΟΔΟΧΕΣ		ΕΙΣΦΟΡΕΣ		ΠΟΣΟΣΤΟ ΑΣΦΑΛΙΣΗΣ	ΚΛΑΔΟΣ ΑΣΦΑΛΙΣΗΣ	ΚΩΔΙΚΟΣ ΑΣΦΑΛΙΣΗΣ (1)	
		ΑΠΟΔΟΧΕΣ	ΕΙΣΦΟΡΕΣ	ΑΠΟΔΟΧΕΣ	ΕΙΣΦΟΡΕΣ				
1997									
ΙΑΝΟΥΑΡΙΟΣ	01								
ΦΕΒΡΟΥΑΡ.	02								
ΜΑΡΤΙΟΣ	03								
ΑΠΡΙΛΙΟΣ	04								
ΜΑΪΟΣ	05								
ΙΟΥΝΙΟΣ	06								
ΙΟΥΛΙΟΣ	07	25	294 250	145 536	49,46		ΜΙΧΤΑ		
ΑΥΓΟΥΣΤΟΣ	08	25	294 250	145 536	--		--		
ΣΕΠΤΕΜΒΡ.	09	25	294 250	145 536	--		--		
ΟΚΤΩΒΡΙΟΣ	10	25	294 250	145 536	--		--		
ΝΟΕΜΒΡΙΟΣ	11	25	294 250	145 536	--		--		
ΔΕΚΕΜΒΡΙΟΣ	12	25	294 250	145 536	--		--		
Δ. ΠΑΣΧΑ	ΔΠ								
Δ. ΧΡΙΣΤΟΥΓ.	ΔΧ		294 250	145 536	--		--		
ΕΠ. ΑΔΕΙΑΣ	ΕΑ		147 125	72 768	--		--		
1									
2									
3									
ΛΟΙΠΕΣ ΑΠΟΔΟΧΕΣ (3)	ΧΡΟΝ. ΠΕΡΙΟΔΟΣ		ΑΠΟΔΟΧΕΣ	ΕΙΣΦΟΡΕΣ	ΠΟΣΟΣΤΟ ΑΣΦΑΛΙΣΗΣ	ΕΙΔΟΣ ΑΠΟΔΟΧΩΝ	ΚΛΑΔΟΣ ΑΣΦΑΛΙΣΗΣ	ΚΩΔ. ΑΠΟΔ. (2)	ΚΩΔΙΚΟΣ ΑΣΦΑΛΙΣΗΣ (1)
	ΑΠΟ	ΕΩΣ							
1									
2									
3									
4									
ΣΥΝΟΛΑ		150	2206875	1091520					

ΟΔΟΣ: _____ ΕΠΩΝΥΜΟ: _____ ΠΟΛΗ Ή ΣΥΝΟΙΚΙΑ: _____ ΤΑΧ. ΚΩΔΙΚΑΣ: _____
 ΑΡΙΘΜΟΣ: _____

ΕΠΙΧΕΙΡΗΣΙΑΚΟ ΚΑΝΟΝΙΚΟ ΑΔΑ ΣΕΛ ΑΔΟΥΤΗΡΟΚ 101

ΑΣΦΑΛΙΣΤΙΚΟ ΒΙΒΛΙΑΡΙΟ ΑΠΑΣΧΟΛΟΥΜΕΝΟΥ

8 01
ΕΛΛΑΔΑ

ΜΕΤΣΠΑΣ
ΕΠΩΝΥΜΟ

ΕΥΑΓΓΕΛΟΣ
ΟΝΟΜΑ

ΕΥΡΙΑΛΟΣ
ΠΑΤΡΩΝΥΜΟ

ΣΟΦΙΑ
ΜΗΤΡΩΝΥΜΟ

ΑΡΙΘ. ΔΕΛ. ΤΑΥΤΟΤ

ΑΥΛΟΝΟΣ
ΟΔΟΣ

32
ΑΡΙΘΜΟΣ

4583212 * 9
ΑΡΙΘΜΟΣ ΜΗΤΡΟΥ

ΠΕΚΕ
ΑΡΧΙΚΑ

1968
ΕΤΟΣ ΓΕΝ.

ΠΑΤΡΑ
ΠΟΛΗ Ή ΣΥΝΟΙΚΙΑ

ΤΑΧ. ΚΩΔΙΚΑΣ

ΤΑΚΤΙΚΕΣ ΑΠΟΔΟΧΕΣ

ΕΤΟΣ ΑΠΑΣΧΟΛΗΣΗΣ	ΗΜΕΡΕΣ ΕΡΓΑΣΙΑΣ	ΑΠΟΔΟΧΕΣ	ΕΙΣΦΟΡΕΣ	ΠΟΣΟΣΤΟ ΑΣΦΑΛΙΣΗΣ	ΚΛΑΔΟΣ ΑΣΦΑΛΙΣΗΣ	ΚΩΔΙΚΟΣ ΑΣΦΑΛΙΣΗΣ (1)
1997						
ΙΑΝΟΥΑΡΙΟΣ	01					
ΦΕΒΡΟΥΑΡ.	02					
ΜΑΡΤΙΟΣ	03					
ΑΠΡΙΛΙΟΣ	04					
ΜΑΙΟΣ	05					
ΙΟΥΝΙΟΣ	06					
ΙΟΥΛΙΟΣ	07	25	161286	79772	4946	ΜΙΚΤΑ
ΑΥΓΟΥΣΤΟΣ	08	25	161286	79772	--	--
ΣΕΠΤΕΜΒΡ.	09	25	161286	79772	--	--
ΟΚΤΩΒΡΙΟΣ	10	25	161286	79772	--	--
ΝΟΕΜΒΡΙΟΣ	11	25	161286	79772	--	--
ΔΕΚΕΜΒΡΙΟΣ	12	25	161286	79772	--	--
Δ. ΠΑΣΧΑ	ΔΠ					
Δ. ΧΡΙΣΤΟΥΓ.	ΔΧ		161286	79772	--	--
ΕΠ. ΑΔΕΙΑΣ	ΕΑ		80643	39886	--	--
1						
2						
3						

ΑΡΙΘΜΟΣ ΑΠΟΔΟΧΗΣ (3)	ΧΡΟΝ. ΠΕΡΙΟΔΟΣ		ΑΠΟΔΟΧΕΣ	ΕΙΣΦΟΡΕΣ	ΠΟΣΟΣΤΟ ΑΣΦΑΛΙΣΗΣ	ΕΙΔΟΣ ΑΠΟΔΟΧΩΝ	ΚΛΑΔΟΣ ΑΣΦΑΛΙΣΗΣ	ΚΩΔ. ΑΓΙΩΔ. (2)	ΚΩΔΙΚΟΣ ΑΣΦΑΛΙΣΗΣ (1)
	ΑΡΧ.	ΕΠΙ.							
1									
2									
3									
4									

ΣΥΝΟΛΑ 150 1209645 598240

ΕΤΟΣ: _____ ΠΟΛΗ Ή ΣΥΝΟΙΚΙΑ: _____ ΤΑΧ. ΚΩΔΙΚΑΣ: _____

ΔΙΑΤΗΡΕΙΤΑΙ ΓΙΑ 5 ΧΡΟΝΙΑ

ΣΥΝΟΔΕΥΤΙΚΗ ΚΑΤΑΣΤΑΣΗ Α.Β.Α.

ΥΠΟΚΑΤΑΣΤΗΜΑ ΙΚΑ

101

Α. Μ. ΕΡΓΟΔΟΤΗ

018731*3

Α Η Λ Ω Σ Η

ΕΠΩΝΥΜΙΑ ΕΠΙΧΕΙΡΗΣΗΣ

ΔΙΑΜΑΝΤΟΠΟΥΛΟΣ

ΠΑΛΑΓΙΩΤΗΣ

Δ/ΝΣΗ ΕΠΙΧΕΙΡΗΣΗΣ

ΚΟΡΙΝΘΟΥ 380 ΠΑΤΡΑ

Γνωρίζοντας τις συνέπειες που προβλέπει ο νόμος για ψευδή δήλωση και την υποχρέωση να δηλώνεται εμπρόθεσμα στο ΙΚΑ η απασχόληση των εργαζομένων, δηλώνω υπεύθυνα ότι σας έχω υποβάλλει όλα τα ΑΒΑ των μισθωτών που απασχόλησα στο Β' τρίμηνο του 1997

Ο ΔΗΛΩΩΝ ΕΡΓΟΔΟΤΗΣ

ΤΥΠΟΣ Α.Β.Α.	ΕΤΟΣ ΑΠΔΕΧ.	ΕΣΑ ΜΗΝΩ	ΣΥΝΟΛΑ ΚΑΤΑΣΤΑΣΗΣ			
			ΤΕΜΑΧΙΑ	ΗΜΕΡΕΣ	ΑΠΟΔΟΧΕΣ	ΕΙΣΦΟΡΕΣ
A	1997	B'	2	300		

(Υπογραφή)

Α/Α	ΑΡΙΘΜΟΣ ΜΗΤΡΩΟΥ ΑΣΦ.ΝΩΝ	ΕΠΩΝΥΜΟ	ΟΝΟΜΑ	ΧΡΟΝΙΚΗ ΠΕΡΙΟΔΟΣ	ΗΜΕΡΕΣ ΕΡΓΑΣΙΑΣ	ΑΠΟΔΟΧΕΣ	ΕΙΣΦΟΡΕΣ	
1	4852724	ΡΟΔΟΠΟΥΛΟΣ	ΘΩΜΑΣ	17-31/12/97	150	2206875	1091520	
2	4583212	ΠΕΠΠΑΣ	ΕΥΑΓΓΕΛΟΣ	17-31/12/97	150	2096455	98290	
3								
4								
5								
6								
7								
8								
9								
10								
11								
12								
13								
14								
15								
16								
17								
18								
19								
20								
Σ Υ Ν Ο Λ Α						300	3416520	1689810

Βεβαιώνεται ότι παραληφθηκαν τα αναγραφόμενα στην κατάσταση ΑΒΑ

Ημερομηνία

Ο ΥΠΑΛΛΗΛΟΣ

Παρακαλούμε ενημερώστε εγγράφως το Τμήμα Εσόδων του ΙΚΑ, για κάθε αλλαγή στα στοιχεία της επιχείρησής σας (Επωνυμία, Δ/νση, Υπεύθυνος, κ.λ.π.)

ΓΙΑ ΤΟ Ι.Κ.Α.

Δ. ΠΙΝΑΚΑΣ ΕΚΡΟΩΝ - ΕΙΣΡΟΩΝ (χωρίς εμπιερειχόμενο ΦΠΑ) μετά την απαίρεση (κατά συντελεστή) των επιστροφών - εκπτώσεων

Α					Β							
α	ΕΚΡΟΕΙ φορολογητέες (πώλησης αγαθών, παρ. υπηρεσιών κτλ.) ΕΝΔΟΧ. ΑΠΟΚΤ. & ΠΡΑΞ. ΛΗΠΤΗ	Συντελεστής ΦΠΑ %	ΦΟΡΟΣ ΕΚΡΟΩΝ που αναλογεί		β	ΕΙΣΡΟΕΙ φορολογητέες (αγορές, παραγωγές, ενδοχ. αποκτ. αγαθών, λήψη υπηρεσιών)	Συντελεστής ΦΠΑ %	ΦΟΡΟΣ ΕΙΣΡΟΩΝ που αναλογεί				
301	I ΕΚΡΟΕΙ στη Λαση Ελλάδα εκτός από τα νησιά Αγαίου, ΕΒΑΟΚ, ΑΠΟΚΤΗΜΕΙΣ ΠΡΑΞΕΙΣ ΛΗΠΤΗ σε Λαση Ελλάδα εκτός από τα νησιά Αγαίου.	8	331		351	I ΕΙΣΡΟΕΙ από τη Λαση Ελλάδα εκτός από τα νησιά Αγαίου	8	371				
302		4	332		352		4	372				
303	50.635.595	18	333	9.114.407	353	ΕΙΣΑΓΩΓΕΙ στη Λαση Ελλάδα	18	373	8.709.407			
304		6	334		354		8	374				
305	II ΕΚΡΟΕΙ στα νησιά Αγαίου & από Λαση Ελλάδα προς τα νησιά Αγαίου, ΕΒΑΟΚ, ΑΠΟΚΤΗΜΕΙΣ & ΠΡΑΞΕΙΣ ΛΗΠΤΗ στα νησιά Αγαίου κτλ.	3	335		355	II ΕΝΔΟΧ ΑΠΟΚΤΗΜΕΙΣ ΚΑΙ ΠΡΑΞΕΙΣ ΛΗΠΤΗ στη Λαση Ελλάδα εκτός από τα νησιά Αγαίου.	4	375				
306		13	336		356		18	376				
307	ΣΥΝΟΛΟ ΦΟΡΟΛΟΓΗΤΩΝ ΕΚΡΟΩΝ	50.635.595	ΣΥΝΟΛΟ ΦΟΡΟΥ	337	9.114.407	357	III ΕΙΣΡΟΕΙ από τα νησιά Αγαίου και από τη Λαση Ελλάδα προς τα νησιά Αγαίου	8	377			
308	Επιλογές		Υ	ΕΙΔΙΚΟΙ ΛΟΓΑΡΙΑΣΜΟΙ		358		3	378			
309	III Ενδοκοινοτικές παραδόσεις			Συνολικές ενδοκοινοτικές αποδοχές		359	ΕΙΣΑΓΩΓΕΙ στα νησιά Αγαίου	13	379			
310	Εθνικές προμηθειές παραδόσεις					360		6	380			
311	Παράδοση αγαθών από αποθήκη ή από συντάκτη, εκτός από εθνικές προμηθειές			Συνολικές ενδοκοινοτικές παραδόσεις (κωδ. 309+310+311)		361	IV ΕΝΔΟΧ ΑΠΟΚΤΗΜΕΙΣ & ΠΡΑΞΕΙΣ ΛΗΠΤΗ στα νησιά Αγαίου	3	381			
312	Εθν. προμηθ. αγαθών με εθν. προμηθ. κωδ. 311					362		13	382			
313	Άλλες προμηθ. αγαθών & παρ. υπηρεσιών, φορολογ. εκτός Ελλάδος			Αθροισμα κωδ 341 + 342		363	δαπάνες νέν έξοδα φορολογητέα		ΦΟΡΟΣ ΔΑΠΑΝΩΝ	383	58.576	
314	Επικρατέστερες προμηθ. αγαθών Π.Ο.Α. 1202/93 & 1203/93					364	ΣΥΝΟΛΟ ΦΟΡΟΛΟΓΗΤΩΝ ΕΙΣΡΟΩΝ		48.711.016	ΣΥΝΟΛΟ ΦΟΡΟΥ	384	8.767.983
315	Αγορές εκτός από άλλες ενδοκοινοτικές			Πρόσες λήψη αγαθών & υπηρεσιών		365	Επικρατέστερες προμηθ. αγαθών Π.Ο.Α. 1202/93 & 1203/93					
316	Επικρατέστερες προμηθ. αγαθών & παρ. υπηρεσιών			344		366	Αγορές εκτός από άλλες ενδοκοινοτικές		2.981.724			
317	ΣΥΝΟΛΟ ΕΚΡΟΩΝ	50.635.595		Αγορές & εισαγωγές πατών		367	ΣΥΝΟΛΟ ΕΙΣΡΟΩΝ		51.692.740			
318	ΜΕΤΩΝ από πώληση ενδ. αγαθών, υπηρεσιών, κτλ. μετ. παρ. 28 αρθ. 24 κτλ.			345								
319	ΚΥΚΛΟΣ ΕΡΓΑΤΩΝ για δαπάνες ΦΠΑ	50.635.595		Εσοδα με φόρο πώλησης αγαθών 35α & 36β		346						
				Κόστος με φόρο πώλησης αγαθών 35α & 36β		347						

Αν από τα βιβλία σας προκύπτει ότι εισπράξατε περισσότερο συνολικά φόρο, γράψτε τη διαφορά στον κωδ. 417. Αν από τα βιβλία σας προκύπτει ότι πληρώσατε στον προηγουμένως περισσότερο συνολικά φόρο, γράψτε τη διαφορά στον κωδ. 403, ενώ αν πληρώσατε λιγότερο, γράψτε τη διαφορά στον κωδ. 417.

8 ΠΡΟΣΤΙΘΕΜΕΝΑ ΠΟΣΑ ΣΤΟ ΣΥΝΟΛΟ ΤΟΥ ΦΟΡΟΥ ΕΙΣΡΟΩΝ

ΦΠΑ που πληρώθηκε με έκτακτη μείωση	Ποσοτικό υπόλοιπο περιττών φόρων κλειστών	Άλλα προστιθέμενα ποσά
401	402	403

ΣΥΝΟΛΟ ΠΡΟΣΤΙΘΕΜΕΝΩΝ ΠΟΣΩΝ	405	1
ΓΕΝΙΚΟ ΣΥΝΟΛΟ ΦΟΡΟΥ ΕΙΣΡΟΩΝ	406	8.767.984

9 ΑΦΑΙΡΟΥΜΕΝΑ ΠΟΣΑ ΑΠΟ ΤΟ ΣΥΝΟΛΟ ΤΟΥ ΦΟΡΟΥ ΕΙΣΡΟΩΝ

Ποσά φόρου εισροών που πρέπει να μειωθούν	Ποσοστό (αποτροπή μόνο)	Μείωση φόρου (βάσει άρθρου 24)				Πόσος άλλων φόρων που πρέπει να μειωθούν	Φόρος που αφαιρείται
		Οριστικό πρώην τόπος	Προσώριμα	Πληρωστέο κατά την ημερ.	Πληρωστέο κατά την ημερ.		
411	1	2	3	4		413	
412					5	6	414
ΣΥΝΟΛΟ							415
Χρηματικό υπόλοιπο μέχρι φορολογικής περιόδου							416
Άλλα αφαιρούμενα ποσά							417

Στους κωδ. 411 & 412 γράψτε κατά περίπτωση τα ποσά του φόρου εισροών που πρέπει να μειωθούν. Αν το ποσοστό αυτό είναι οριστικό ή προσωρινό σημειώνετε (X) στους κωδ. 411-3 ή 4 αντίστοιχα. Αν αφορά ξεχωριστό τομέα ή γίνεται βάσει ξεχωριστών λογ/σμών ή για λοιπούς επιμερισμούς σημειώστε το πλήθος τους στους κ. 412-5 ή 6 ή 7.

ΣΥΝΟΛΟ ΑΦΑΙΡΟΥΜΕΝΩΝ ΠΟΣΩΝ	419	
ΥΠΟΛΟΙΠΟ ΦΟΡΟΥ ΕΙΣΡΟΩΝ	420	8.767.984

Ε. ΠΙΝΑΚΑΣ ΕΚΚΑΘΑΡΙΣΗΣ ΤΟΥ ΦΟΡΟΥ (για καταβολή, έκπτωση ή επιστροφή)

ΣΥΝΟΛΟ ΦΟΡΟΥ ΕΚΡΟΩΝ (επιφορά κωδ. 337)	501	9.114.407	
ΥΠΟΛΟΙΠΟ ΦΟΡΟΥ ΕΙΣΡΟΩΝ (επιφορά κωδ. 420)	502	8.767.984	
ΧΡΕΩΣΤΙΚΟ φόρου δόλησης	503		
ΠΙΣΤΩΤΙΚΟ ΥΠΟΛΟΙΠΟ			3.347.427
ΠΟΣΟ για έκπτωση	505	ΠΡΟΣΑΥΧΗΝΗ εκπρόθεσμης υποβολής	
ΠΟΣΟ για επιστροφή		ΣΥΝΟΛΟ για καταβολή	345.981

Σε περίπτωση που η δήλωση παραλαμβάνεται στη ΔΟΥ χειρόγραφα, οπότε, αν υπάρχει ποσό για καταβολή, αποτελεί και ΑΠΟΔΕΙΚΤΙΚΟ ΕΙΣΠΡΑΞΗΣ, συμπληρώστε ολογράφως το σύνολο για καταβολή
 ΤΡΙΗΜΕΡΙΕΣ ΣΑΡΑΝΤΑ ΕΞΗ
 ΤΕΤΡΑΜΕΡΙΕΣ ΤΕΤΡΑΚΟΣΙΕΣ ΕΙΚΟΣΙ
 ΠΕΝΤΕΜΕΡΙΕΣ ΤΡΙΑΚΟΣΙΕΣ

Ο ΔΗΛΩΝ	Ο ΛΟΓΙΣΤΗΣ	Ο ΠΑΡΑΛΑΒΟΝ	Ο ΤΑΜΙΑΣ
(Όνομα - Δ.Τ. - Δ.π.σ)		(ασηράδα 3 - υπογραφή)	
(ασηράδα & υπογραφή)		(ασηράδα & υπογραφή)	

Αν αναφέρεται ποσό που καταβάλεται είναι αριθμητικό αριθμός σημειώστε το πρόσημο (+) ή (-) πριν απ αυτό

ΚΕΦΑΛΑΙΟ 3ο

**ΔΙΑΔΙΚΑΣΙΕΣ ΤΕΛΟΥΣ
ΧΡΗΣΗΣ**

3. Διαδικασίες Τέλους Χρήσης

Φτάνοντας στο τέλος της χρήσης η επιχείρηση είναι υποχρεωμένη να προβεί στις ακόλουθες διαδικασίες:

3.1 Συμπλήρωση και υποβολή της Οριστικής Δήλωσης για το Φ.Μ.Υ.

Η επιχείρηση είναι υποχρεωμένη μετά τη λήξη του έτους να συμπληρώσει την οριστική δήλωση για το ΦΜΥ και για το χαρτόσημο

Η Οριστική Δήλωση υποβάλλεται στην αρμόδια ΔΥΟ μέσα στο μήνα Μάρτιο του επόμενου έτους. Στην οριστική δήλωση αναγράφονται το ονοματεπώνυμο και η διεύθυνση κατοικίας του κάθε δικαιούχου ο ΛΦΜ το ποσό των αμοιβών και ο φόρος που παρακρατήθηκε από αυτές

Η δήλωση αυτή δεν παράγει έννομα αποτελέσματα αν η επιχείρηση δεν έχει επιδώσει τις οικείες προσωρινές δηλώσεις ή δεν έχει αποδώσει με αυτές ολόκληρο το ποσό της οφειλής που προκύπτει στις αντίστοιχες περιόδους

Το ίδιο γίνεται και με αυτούς που εργάστηκαν στην επιχείρηση για χρονικό διάστημα μικρότερο του έτους και στη συνέχεια ή εργάστηκαν σε άλλη επιχείρηση ή δεν εργάστηκαν καθόλου

3.2 Συμπλήρωση βεβαίωσης αποδοχών μισθωτών

Μετά την λήξη του έτους και μέχρι 15 Φεβρουαρίου του επόμενου έτους ο λογιστής της επιχείρησης είναι υποχρεωμένος να συμπληρώσει διπλά τις έντυπες βεβαιώσεις αποδοχών των μισθωτών που απασχολήθηκαν έστω και για πολύ μικρό χρονικό διάστημα στην εν λόγω επιχείρηση

Τα έντυπα των βεβαιώσεων αιτών τα παίρνει ο λογιστής από τη Λ.Ο.Υ. Το ένα έντυπο (πρωτοτυπο) της βεβαίωσης το δίνει ο λογιστής στον μισθωτό και το άλλο (αντίτυπο) το επισυνάπτει στην οριστική δήλωση που δίνει στη ΔΥΟ. Ο λογιστής θα πρέπει να κρατάει και από μια φωτοτυπία από τις βεβαιώσεις αυτές στο αρχείο του λογιστηρίου.

Ο μισθωτός όμως σε περίπτωση που δεν του δοθεί βεβαίωση από την επιχείρηση για οποιοδήποτε λόγο, είναι υποχρεωμένος να επισυνάψει στην ατομική του δήλωση μια βεβαίωση του Ν. 1559/86, όπου θα αναφέρει το λόγο για τον οποίο δεν του χορηγήθηκε από την επιχείρηση η βεβαίωση μισθωτών υπηρεσιών (Υπ. Οικ. Ε. 11989/83)

3.3 Εκκαθαριστική Δήλωση ΦΠΑ

Το έντυπο της Εκκαθαριστικής Δήλωσης ΦΠΑ συμπληρώνεται και υποβάλλεται σε τρία αντίτυπα στη Λ.Ο.Υ της έδρας που έχει ο υποκείμενος στο ΦΠΑ, φυσικό ή νομικό πρόσωπο ή ένωση προσώπων

Τα δύο αντίτυπα τα κρατάει η Λ.Ο.Υ και τρίτο αντίτυπο το κρατάει η επιχείρηση σε περίπτωση Φορολογικού Ελέγχου αν της ζητηθεί.

Μαζί με την Εκκαθαριστική Δήλωση υποβάλλονται εις απλούν οι περιοδικές δηλώσεις της διαχειριστικής περιόδου που αφορά η Εκκαθαριστική Δήλωση.

Η Εκκαθαριστική Δήλωση με συνημμένες σε αυτή τις περιοδικές δηλώσεις πρέπει να υποβάλλεται στην αρμόδια Λ.Ο.Υ της έδρας ή του κεντρικού που έχει η επιχείρηση κατά τη λήξη της διαχειριστικής περιόδου. Η δήλωση υποβάλλεται αυτοπροσώπως ή από εκπρόσωπο της επιχείρησης και όχι ταχυδρομικώς.

Στην περίπτωση που η κατοικία του υποκείμενου στο ΦΠΑ βρίσκεται σε διαφορετική πόλη από εκείνη που έχει έδρα ή το κεντρικό η επιχείρησή του επιτρέπεται η υποβολή της εκκαθαριστικής δήλωσης στη Λ.Ο.Υ της κατοικίας του και η καταβολή του τυχόν οφειλόμενου Φ.Π.Α. στην ίδια Λ.Ο.Υ

Κατ' εξαίρεση όταν το αποτέλεσμα της εκκαθαριστικής δήλωσης είναι πιστωτικό ή μηδενικό και ο υποκείμενος κατοικεί σε νησί που δεν εδρεύει Λ.Ο.Υ., μπορεί να στείλει τη δήλωση με συστημένη επιστολή.

Στην εκκαθαριστική δήλωση πρέπει να εμφανίζονται αθροιστικά τα οικονομικά δεδομένα του έτους του κεντρικού και των υποκαταστημάτων και να επισυνάπτονται εις απλούν οι περιοδικές δηλώσεις όλων των φορολογικών περιόδων του έτους στις οποίες πρέπει επίσης να εμφανίζονται αθροιστικά τα οικονομικά δεδομένα του κεντρικού και των υποκαταστημάτων, διαφορετικά η δήλωση δεν γίνεται δεκτή.

Αν χαθεί κάποιο αντίγραφο της περιοδικής δήλωσης αντί της δήλωσης αυτής υποβάλλεται υπεύθυνη δήλωση για την απώλεια. Υποχρέωση υποβολής εκκαθαριστικής δήλωσης έχουν οι υποκείμενοι στο Φ.Π.Α. που ενεργούν φορολογητέες πράξεις ή και απαλλασσόμενες με δικαίωμα έκπτωσης του Φ.Π.Α. Η υποχρέωση αυτή υπάρχει και στην περίπτωση που δεν πραγματοποιήθηκε οικονομική δραστηριότητα όπως και στην περίπτωση που η επιχείρηση δήλωσε ότι βρίσκεται σε αδράνεια.

Η εκκαθαριστική δήλωση υποβάλλεται μετά την λήξη της διαχειριστικής περιόδου όπως αυτή ορίζεται από τις διατάξεις της φορολογίας εισοδήματος και τον Κ.Β.Σ. από τους υποκείμενους που τηρούν βιβλία Β' κατηγορίας μέχρι και την 25η του δευτέρου μήνα μετά την λήξη της διαχειριστικής περιόδου και με τον ίδιο τρόπο που υποβάλλονται οι περιοδικές δηλώσεις, δηλαδή σύμφωνα με τον τελευταίο αριθμό του Α.Φ.Μ. κάθε επιχείρησης

3.4 Συγκεντρωτικές Καταστάσεις

Συγκεντρωτικές καταστάσεις υποβάλλονται πλέον όχι μόνο κατά Πελάτη όπως ίσχυε με τον προηγούμενο Κ.Φ.Σ., αλλά και κατά προμηθευτή. Από 1-1-1995 μετά την τροποποίηση των διατάξεων του άρθρου 20 υποβάλλονται πλέον οι αγορές αγαθών από επιτηδευματίες εφόσον η αξία κάθε ενός τιμολογίου είναι μεγαλύτερη των 15000 δραχμών, είτε αφορά αναλώσιμα, είτε εμπορεύσιμα, είτε πάγια στοιχεία, είτε υπηρεσίες.

Στις συγκεντρωτικές καταστάσεις από το ημερολογιακό έτος 1995 και στο εξής δεν συμπεριλαμβάνονται συναλλαγές αξίας ίσης ή κάτω των 15000 δραχμών (ακόμα και να αφορά πιστωτικό τιμολόγιο).

Δεν συμπεριλαμβάνονται στις συγκεντρωτικές καταστάσεις οι λιανικές πωλήσεις ακόμα και αν εκδοθεί τιμολόγιο προς ιδιώτη, δεδομένου ότι ο σκοπός υποβολής των συγκεντρωτικών καταστάσεων είναι να διασταυρωθούν οι αντισυμβαλλόμενοι επιτηδευματίες για φορολογικούς σκοπούς. Εφόσον έχουν εκδοθεί τιμολόγια προς ιδιώτες αναγράφεται στο τέλος της κατάστασης ο συνολικός αριθμός τους και η συνολική αξία τους για λόγους συμφωνίας και μόνο.

Τα ονόματα ή οι επωνυμίες των προμηθευτών ή πελατών αναγράφονται με αλφαβητική σειρά. Οι ξενόγλωσσες επωνυμίες αναγράφονται στο τέλος της κατάστασης ή στο αντίστοιχο ελληνικό γράμμα ή αν δεν υπάρχει όπως ηχητικά προφέρονται.

Αναγράφεται η αξία του εσόδου ή δαπάνης χωρίς τον Φ.Π.Α. δηλαδή η καθαρή αξία. Αν υπάρχουν πιστωτικά τιμολόγια αναγράφεται η τελική καθαρή αξία μεταξύ χρεωστικών - πιστωτικών φορολογικών στοιχείων και ως αριθμός στοιχείων ο αριθμός των τιμολογίων.

Οι συγκεντρωτικές καταστάσεις υποβάλλονται για κάθε ημερολογιακό έτος (όχι διαχειριστικό) και μέχρι **25 Μαΐου** του επόμενου έτους.

Υπόχρεοι υποβολής των καταστάσεων αυτών εφόσον έχουν πραγματοποιηθεί συναλλαγές είναι όλοι οι επιτηδευματίες, το δημόσιο, τα ΝΠΔΔ κτλ.

3.5 Δηλώσεις Φορολογίας Εισοδήματος

Υποχρέωση να υποβάλλει φορολογική δήλωση έχει κάθε φυσικό πρόσωπο εφόσον το ετήσιο φορολογούμενο εισόδημά του υπερβαίνει τις 400000 δραχμές δικό του ή της συζύγου του.

Ειδικά τα πρόσωπα που αποκτούν αποκλειστικά εισόδημα από μισθωτές υπηρεσίες δεν έχουν υποχρέωση να υποβάλλουν δήλωση όταν το ετήσιο φορολογούμενο εισόδημά τους είναι μέχρι τις 800000 δραχμές.

Ανεξάρτητα από το αν έχουν φορολογητέο εισόδημα ή όχι έχουν υποχρέωση να υποβάλουν δήλωση οι εξής:

- α. όσοι έχουν στην κυριότητά τους αυτοκίνητο ή μοτοσυκλέτα άνω των 500 κ.ε.
- β. όσοι ασκούν ατομική επιχείρηση ή ελευθέριο επάγγελμα
- γ. όσοι εκμισθώνουν ακίνητα
- δ. όσοι αγοράζουν ακίνητα ή ανεγείρουν οικοδομή
- ε. όποιος έχει υπερβεί το 25^ο έτος της ηλικίας του κ.τ.λ.

Η δήλωση υποβάλλεται σε δυο αντίτυπα στον προϊστάμενο της Δ.Ο.Υ. προσωπικά από τον φορολογούμενο ή από πρόσωπο εξουσιοδοτημένο ή στέλνεται ταχυδρομικά με συστημένη επιστολή μέχρι και τις **2 Μαρτίου** κάθε έτους.

Προκειμένου για ατομική εμπορική επιχείρηση που τηρεί βιβλία Β' κατηγορίας μέχρι τις **14 Μαρτίου** κάθε έτους ανάλογα με το γράμμα της ελληνικής αλφαβήτου από το οποίο αρχίζει το επώνυμό τους.

Η δήλωση υποβάλλεται στον προϊστάμενο της Δ.Ο.Υ. της περιφέρειας που βρίσκεται η κατοικία ή η κύρια διαμονή του φορολογούμενου. Σε περίπτωση που ο φορολογούμενος ασκεί ατομικά ή εταιρικά εμπορική επιχείρηση ή ελευθέριο επάγγελμα θα υποβληθεί στον προϊστάμενο της Δ.Ο.Υ. της περιφέρειας που βρίσκεται η έδρα της κύριας επιχείρησης ή επαγγέλματος.

ΠΑΡΑΡΤΗΜΑ

1. ΟΡΙΣΤΙΚΗ ΔΗΛΩΣΗ Φ.Μ.Υ.
2. ΒΕΒΑΙΩΣΗ ΑΠΟΔΟΧΩΝ ΜΙΣΘΩΤΩΝ
3. ΕΚΚΑΘΑΡΙΣΤΙΚΗ ΔΗΛΩΣΗ Φ.Π.Α. ΕΤΟΥΣ
4. ΣΥΓΚΕΝΤΡΩΤΙΚΕΣ ΚΑΤΑΣΤΑΣΕΙΣ
5. ΔΗΛΩΣΗ ΦΟΡΟΛΟΓΙΑΣ ΕΙΣΟΔΗΜΑΤΟΣ

1.015

ΠΡΟΣΟΧΗ: Δε θα γίνει εκκαθάριση με βάση την κλίμακα του άρθρου 9 του ν.2238/1994

Αριθ. Δήλωσης

τον Προϊστάμενο ΔΟΥ Α. ΠΑΤΡΩΝ
 Ονομαστικό έτος 1998

Ποσό από 1/1/1997 έως 31/12/1997.

ΟΡΙΣΤΙΚΗ ΔΗΛΩΣΗ

Με τα ποσά φόρου, τελών χαρτ. και εισφοράς ΟΓΑ που αναλογούν και παρακρατήθηκαν

Όνοματεπώνυμο (Επωνυμία) ΔΙΑΜΑΝΤΟΠΟΥΛΟΣ ΠΑΡΑΓΙΩΤΗΣ Όνομα του πατέρα ή συζύγου ΗΛΙΑΣ
 Έιρος, επιχείρησης ΕΜΠΟΡΙΟ ΗΛΕΚΤΡ. ΕΓΞΕΛ.* Διεύθυνση ΚΟΡΙΝΘΟΥ 380 ΠΑΤΡΑ
 Αριθμός ταυτότητας Μ 254585 Αριθμός Φορολ. Μητρώου 25418552 Αριθ. τηλεφ. 324.585

Όνοματεπώνυμο (Επωνυμία) _____ Όνομα του πατέρα ή συζύγου _____
 Διεύθυνση: _____ Αριθ. τηλεφ. _____
 (ΟΔΟΣ-ΑΡΙΘ.-ΤΑΧ ΚΩΔ.-ΣΥΝΟΙΚΙΑ-ΠΟΛΗ ή ΧΩΡΙΟ)

ΑΝΑΚΕΦΑΛΑΙΩΣΗ ΑΠΟΔΟΧΩΝ ΚΑΙ ΛΟΙΠΩΝ ΣΤΟΙΧΕΙΩΝ

Κατηγορία	Κώδικες	Αριθμός	Σύνολο ακαθάριστων αποδοχών	Σύνολο κρατήσεων	Καθαρές φορολογητέες αποδοχές	Ποσά φόρου που αναλογούν στις καθαρές αποδοχές σύμφωνα με το άρθρο 57 του ν. 2238/1994	Ποσά φόρου που παρακρατήθηκαν και αποδόθηκαν στο δημόσιο.	Ποσά που αναλογούν για τέλη χαρτοσήμου και εισφορά ΟΓΑ στο χαρτόσημο	
								Χαρτοσήμου	ΟΓΑ χαρτοσήμου
		1	2	3	4	5	6	7	8
Άλλοι	1	2	6.377.504	1.272.312	5.105.192	233.792	222.292	63.775	12.755
Υπόλοιπα	2								
Προβλεπόμενα	3								
Σύνολο	4	2	6.377.504	1.272.312	5.105.192	233.792	222.292	63.775	12.755

ΑΝΑΛΥΣΗ ΤΩΝ ΠΟΣΩΝ ΦΟΡΟΥ, ΤΕΛΩΝ ΧΑΡΤ. ΚΑΙ ΕΙΣΦΟΡΑΣ ΟΓΑ ΠΟΥ ΑΠΟΔΟΘΗΚΑΝ ΚΑΤΑ ΤΡΙΜΗΝΟ Ή ΜΗΝΑ

Τριμήνιο	Ακαθάριστες αποδοχές	Ποσά που παρακρατήθηκαν και αποδόθηκαν			Άθροισμα	Στοιχεία τριπλοτύπου	
		Φόρου	Χαρτοσήμου	ΟΓΑ Χαρτοσήμου		Αριθμός	Χρονολογία
Α	1.366.608	47.634	13.666	27.333	64.033	164	7-4-97
Β	1.544.376	55.574	15.944	31.887	74.707	95	11-7-97
Γ	1.544.376	55.574	15.944	31.887	74.707	159	10-10-97
Δ**	1.822.144	63.512	28.221	3.644	95.377	63	14-1-98
Σύνολο	6.377.504	222.294	63.775	12.755	298.824		

Ο ΛΟΓΙΣΤΗΣ

199...

Όνομα: ΠΑΥΛΟΥ
 Π.Μ.: ΚΟΝ/ΝΟΣ
 Τ.Α.: Κ 244971

(τόπος

ημερομηνία)

Ο ΔΗΛΩΝ

ΠΑΡΑΛΗΦΘΗΚΕ
 Εμπρόθεσμα-Εκπρόθεσμα

199...

(ημερομηνία παραλαβής)

Ο Παραλαβών

9661 ΗΣΟΔΚ

Το τετράγωνο θα συμπληρωθεί από την Υπηρεσία

ΠΡΟΣΟΧΗ. Αν αποδόθηκε ο φόρος ανά μήνα γράψτε σε πρόσθεμα τα αντίστοιχα στοιχεία για τις μηνιαίες αποδόσεις

ΣΑ ΤΩΝ ΑΜΟΙΒΩΝ ΚΤΛ. ΠΟΥ ΚΑΤΑΒΛΗΘΗΚΑΝ ΣΤΟ ΕΤΟΣ 199. . .

τευόμενα λη	Διάρκεια εργασίας		Ακαθάριστες αποδοχές	Μειον οι κρατήσεις για τα Ασφαλ/κά ταμεία κτλ. πλην φόρου εισοδήματος	Καθαρές αποδοχές	Ποσά φόρου που αναλογούν στις καθαρές αποδοχές σύμφωνα με τις διατάξεις του άρθρου 57 του ν. 2238/1994.	Ποσά φόρου που παρακρατήθηκαν και αποδόθηκαν στο Δημόσιο. Στα ποσά φόρου που αναλογούν αναγνωρίζεται έκπτωση με ποσοστό 5%.
	Από - Μέχρι	Σύνολο ημερών					
1-7	8	9	10	11	12	13	14
/	1/1 - 31/12/97	300	4119.500	524.840	3.297.660	497.842	1.87.950
/	1/1 - 31/12/97	300	2.258.004	450.472	1.507.532	36.149	34.242
ΣΥΝΟΛΟ		600	6.377.504	1.272.312	5.105.192	233.991	222.292

ΔΙΑΜΑΡΤΥΡΟΥΜΕΣ ΠΑΝΑΓΙΩΤΗΣ ΤΟΥ ΗΛΙΑ
 Ονοματεπώνυμο, Παιδί/παιδιά ή Επώνυμο (για Νομ. Πρόσωπα)
 ΕΠΙΧΕΙΡΗΣΗ ΗΛΕΚΤΡΙΚΩΝ ΕΥΕΚΕΛΕΥΣΗ
 Είδος επιχείρησης
 ΚΟΡΜΙΝΟΥ 380 ΠΑΤΡΑ
 Δ/νση: Πάλη - Οδός - Αριθ. ΤΑΧ. ΚΩΔ. Αριθ. Τηλ.
 Αριθ. Φορολ. Μητρώου ή Αριθ. Ταυτοτήτος: 25418552

ΒΕΒΑΙΩΣΗ ΑΠΟΔΟΧΩΝ Ή ΣΥΝΤΑΞΕΩΝ
 που καταβλήθηκαν από 14/01 έως 31/12 1997
 (παράρτηρος 3 άρθρου 83 ν. 2238/1994)

ΠΕΔΟΣΤΑΜΟΣ ΘΕΜΑΣ
 Έπωνυμο Όνομα
 ΑΡΧΙΤΗΡΙΟΥ 101 ΠΑΤΡΑ Όνομα πατέρα ή αδελφού
 Δ/νση κατοικίας: Πάλη - Οδός - Αριθ. ΤΑΧ. ΚΩΔ. Αριθ. Τηλ.
 ΟΔΗΓΕΣ Αριθ. Τηλ.
 Είδος Υπαλλήτου (μόνο για μισθωτούς)
 Αριθ. Φορολ. Μητρώου ή Ταυτοτήτος: 01094537
 Αριθμός για τη φορολογία του Δ.Ο.Υ. Αριθ. Φορολ. Μητρώου ή Ταυτοτήτος: F' 207 ΠΑΤΡΑ

II. ΑΜΟΙΒΕΣ ΠΟΥ ΦΟΡΟΛΟΓΟΥΝΤΑΙ

Είδος αμοιβών (μισθός, υπερωρίες, επιδόματα κτλ.) ή συντάξεις	Ποσό αμοιβών που αποδόθηκαν ή συντάξεων	Κατηγορίες για φορολογικά τέλη που βαρύνουν το μισθωτό			Κατάστημα που βαρύνουν το μισθωτό	Σύνολο κερμάτων	Καθίστο ποσό	Ποσό που αναλογούν			
		Κατάστημα που βαρύνουν το μισθωτό	Κατάστημα που βαρύνουν το μισθωτό	ΟΓΑ Κατάστημα				Φόρου	ΟΓΑ φόρου (2)	Φόρου	ΟΓΑ φόρου (2)
ΜΙΣΘΟΣ	4.119.500	16Α			521.840	3.277.660	1.97.242			1.67.750	
Σύνολο	4.119.500				521.840	3.277.660	1.97.242			1.67.750	

III. ΑΜΟΙΒΕΣ ΠΟΥ ΑΠΑΛΛΑΣΣΟΝΤΑΙ ΑΠΟ ΤΟ ΦΟΡΟ Ή ΔΕ ΘΕΩΡΟΥΝΤΑΙ ΕΙΣΟΔΗΜΑ Ή ΦΟΡΟΛΟΓΟΥΝΤΑΙ ΑΥΤΟΤΕΛΩΣ

Είδος αμοιβής	Αιτιολογία νόμου που παρέχει την απαλλαγή ή επιβάλλει αυτών-Απ φορολογία	Ακόρρωτο ποσό	Σύνολο κερμάτων που απορρέουν τις αποδοχές κτλ.	Καθίστο ποσό	Φόρος που παρακρατήθηκε (για την αυτο-τέλη φορολογία)
Σύνολο					

Ο ΒΕΒΑΙΩΝ 199.....

(1) Γράφεται επιτακτικός ή περιόδος που εγγράφηκε ο μισθωτός ή ελάβε αυτεπὶν ο συντάξιμος.
 (2) Συμπληρώνεται μόνο για αμοιβές αξιωματικών εμπορικών πλοίων και υπαλλήλων προσωπικού της πολιτικής αεροπορίας.
 (3) Ο φόρος εισοδήματος που αναλογεί μειώνεται κατά ποσοστό 5%.

ΣΤΟΙΧΕΙΑ ΕΡΓΟΔΟΤΗ - ΦΟΡΕΑ

ΔΙΑΔΑΓΓΕΤΟΡΟΥΜΕ ΠΑΡΑΓΙΩΤΗΣ ΖΩΗ ΗΜΑ
 Οργανωμένο: Παροχή ή Εμπόριο (για Νομ. Πρόσωπα)
 ΕΠΙΧΕΙΡΗΣΗ ΗΛΕΚΤΡΙΚΩΝ ΣΥΣΤΗΜΑΤΩΝ
 Είδος επιχείρησης: ΖΩΗ ΠΑΤΡΑ
 ΚΑΡΜΕΣΣ 380 ΠΑΤΡΑ
 Δ/νση: Πόλη - Οδός - Αριθ. ΤΑΧ. ΚΩΔ. Αριθ. Τηλ.
 Αριθ. Φορολ. Μητρώου ή Αριθ. Ταυτοτήτας: 25418552

ΒΕΒΑΙΩΣΗ ΑΠΟΔΟΧΩΝ Ή ΣΥΝΤΑΞΕΩΝ

που καταβλήθηκαν από: ΕΛΠΕΤ έως: 31/12/1997
 (περίοδος 3 άρθρου 83 ν. 2238/1994)

ΠΡΟΣΟΧΗ: Βλέπε οδηγίες συμπλήρωσης στην πίσω σελίδα

I. ΣΤΟΙΧΕΙΑ ΤΟΥ ΔΙΚΑΙΟΥΧΟΥ ΜΙΣΘΙΟΥ Ή ΣΥΝΤΑΞΙΟΥΧΟΥ

ΟΝΟΜΑ: ΕΥΑΓΓΕΛΟΣ Ονομα: ΚΥΡΙΑΚΟΣ
 Επώνυμο: ΕΥΑΓΓΕΛΟΣ Ονομα μητέρα ή αλφύλου: 45802784
 ΑΥΑΞΙΑΚΟ: 32 ΠΑΤΡΑ Δ/νση κατοικίας: Πόλη - Οδός - Αριθ. ΤΑΧ. ΚΩΔ. Αριθ. Φορολ. Μητρώου ή Ταυτ/τας: Γ' ΔΟΥ ΠΑΤΡΑΣ
 ΟΣΑΗΤΙΑΣ Αριθ. Τηλ. Αμοιβή για τη φορολογία του Δ.Ο.Υ.
 Είδος Υμπετάδας (μόνο για μισθωτούς)

II. ΑΜΟΙΒΕΣ ΠΟΥ ΦΟΡΟΛΟΓΟΥΝΤΑΙ

Είδος αποδοχών (μισθός, υπηρεσίες, επιδόματα κτλ.) ή συντάξεις	Ποσό ακαθάριστων αποδοχών ή συντάξεων	Κατήσεις για ασφαλιστικά ταμεία που βαρύνουν το μισθωτό		Χαρτόσημο που βαρύνουν το μισθωτό	ΟΓΑ Χαρτοσήμου		Σύνολο Κατήσεων	Καθαρό ποσό	Ποσά που αναλογούν		
		ΚΑ	ΚΑ		Φόρου	ΟΓΑ Φόρου (2)			Φόρου	ΟΓΑ Φόρου (2)	
ΜΙΣΘΟΣ	2258004	450472					450472	1807512	36148		34342
Σύνολο	2258004	450472					450472	1807512	36148		34342

III. ΑΜΟΙΒΕΣ ΠΟΥ ΑΠΑΛΛΑΞΙΣΤΕΥΝΤΑΙ ΑΠΟ ΤΟ ΦΟΡΟ Ή ΔΕ ΒΕΒΑΙΩΝΤΑΙ ΕΙΣΟΔΗΜΑ Ή ΦΟΡΟΛΟΓΟΥΝΤΑΙ ΑΥΤΟΤΕΛΩΣ

Είδος αμοιβής	Αύριστη νόμισμα που παρέχεται ή επιδόματα κτλ. ή φορολογία	Ακαθάριστο ποσό	Σύνολο κατήσεων που φορούν τις αποδοχές κτλ.	Καθαρό ποσό	Φόρος που υποχρεούται (για την αυτοτελή φορολογία)
Σύνολο					

Ο ΒΕΒΑΙΩΝ

199...

(1) Γράφεται ανακριβώς η περίοδος που εμφορήσε ο μισθωτός ή έλαβε αύριστη ο συντάξιουχος.
 (2) Συμπληρώνεται μόνο για αμοιβές δικαιωτικών εμπροσθικών πωλών και ιμμελιου προοικτικού της πολιτικής ασφαροφίος.
 (3) Ο φόρος εισοδήματος που αναλογεί μετακίριος κατά ποσο- στο 5%

Δ. ΠΙΝΑΚΑΣ ΑΠΕΙΚΟΝΙΣΗΣ ΔΕΔΟΜΕΝΩΝ ΦΟΡΟΛΟΓΙΚΩΝ ΠΕΡΙΟΔΩΝ

Φορ. περίοδος		ΦΟΡΟΛΟΓΗΤΑ ΑΕΙΑ	ΦΟΡΟΣ ΠΟΥ ΑΝΑΛΟΓΕΙ	Προσθ. ποσό - Αφαιρούμ. ποσό	ΧΡΕΩΣΤ. ή ΠΙΣΤ. ΥΠΟΛΟΙΠΟ	ΧΡΕΩΣΤ. ΥΠΟΛ. που καταβλήθηκε	ΔΙΑΦΟΡΑ ΦΟΡΟΥ	ΠΡΟΣΑΥΞΗΣΗ διαφοράς
περίοδ.	έτος							
0 1	9 7	201 ΕΚΡΟΣ	30.529.659	5.495.339	κωδ 402 κωδ 415	κωδ 503-511 Α κωδ 503-504 κωδ 511	Σε περίπτωση που η εκκθεριστική δήλωση παράλληλως υπολογισθεί σε φορολογ. έτος καταβάλλεται με τρέχουσες πληρωμές κ.λπ. επί της δήλωσης.	
		202 ΕΙΣΡΟΣ	57.028.442	10.264.757				
		203		-4.769.418				
0 2	9 7	204 ΕΚΡΟΣ	39.987.290	7.197.712	Αφαιρώντας το φόρο εισροών από το φόρο εκροών, γράψτε το υπολοιπό στην 5η (λευκή) σειρά κάθε φορ. περιόδου			
		205 ΕΙΣΡΟΣ	28.379.906	5.108.383				
		206		2.089.329				
0 3	9 7	207 ΕΚΡΟΣ	41.427.964	7.457.034	Αφαιρώντας το ποσό της 3ης στήλης από το ποσό της 2ης (στις λευκές σειρές), γράψτε το υπολοιπό στην 4η στήλη			
		208 ΕΙΣΡΟΣ	38.256.101	6.886.098				
		209		570.936				
0 4	9 7	210 ΕΚΡΟΣ	37.576.272	6.763.729	Αν έχετε 4 φορ. περιόδους συμπληρώστε έως εδώ.			
		211 ΕΙΣΡΟΣ	29.634.746	5.334.254				
		212		1.429.475				
0 5	9 7	213 ΕΚΡΟΣ	40.936.445	7.368.560	Αν έχετε 6 φορ. περιόδους συμπληρώστε έως εδώ.			
		214 ΕΙΣΡΟΣ	29.361.863	5.285.135				
		215		2.985.425				
0 6	9 7	216 ΕΚΡΟΣ	50.635.595	9.114.407	Αν έχετε 6 φορ. περιόδους συμπληρώστε έως εδώ.			
		217 ΕΙΣΡΟΣ	48.711.016	8.767.983				
		218		346.424				
	9	219 ΕΚΡΟΣ			Αν έχετε 6 φορ. περιόδους συμπληρώστε έως εδώ.			
		220 ΕΙΣΡΟΣ						
		221						
	9	222 ΕΚΡΟΣ			Αν έχετε 6 φορ. περιόδους συμπληρώστε έως εδώ.			
		223 ΕΙΣΡΟΣ						
		224						
	9	225 ΕΚΡΟΣ			Αν έχετε 6 φορ. περιόδους συμπληρώστε έως εδώ.			
		226 ΕΙΣΡΟΣ						
		227						
	9	228 ΕΚΡΟΣ			Αν έχετε 6 φορ. περιόδους συμπληρώστε έως εδώ.			
		229 ΕΙΣΡΟΣ						
		230						
	9	231 ΕΚΡΟΣ			Αν έχετε 6 φορ. περιόδους συμπληρώστε έως εδώ.			
		232 ΕΙΣΡΟΣ						
		233						
	9	234 ΕΚΡΟΣ			Αν έχετε 6 φορ. περιόδους συμπληρώστε έως εδώ.			
		235 ΕΙΣΡΟΣ						
		236						
ΣΥΝΟΛΑ		237 ΕΚΡΟΣ	241.093.225	8.396.781	Προσθέστε τις λιγότερα χρηματιστηριακές σειρές		Αν έχετε υπερδιωδικόμηνη διαχειριστική περίοδο, χρησιμοποιείστε και δεύτερο πλ. ν.α. οικ.ογ. οντας τον από άλλο έτος.	
		238 ΕΙΣΡΟΣ	231.370.074	1.646.610	Προσθέστε τις εντονα χρηματιστηριακές σειρές			
		239		1.750.171		1.750.169		

Ε. ΠΙΝΑΚΑΣ ΠΡΟΣΑΥΞΗΣΕΩΝ ΠΟΥ ΑΝΑΛΟΓΟΥΝ ΣΤΙΣ ΠΕΡΙΟΔΙΚΕΣ ΔΗΛΩΣΕΙΣ

Φορ. περίοδος	ΠΡΟΣΑΥΞΗΣΗ που αναλογούσε	ΠΡΟΣΑΥΞΗΣΗ που καταβλήθηκε	ΔΙΑΦΟΡΑ προσ-έχουσας για καταβολή	Φορ. περίοδος	ΠΡΟΣΑΥΞΗΣΗ που αναλογούσε	ΠΡΟΣΑΥΞΗΣΗ που καταβλήθηκε	ΔΙΑΦΟΡΑ προσ-έχουσας για καταβολή
περίοδ.	έτος			περίοδ.	έτος		
9	251						
9	252			9	257		3
9	253			9	258		
9	254			9	259		
9	255			9	260		
9	256			9	261		
Σε μεταφορά				9	262		
					ΣΥΝΟΛΑ	263	

Αν αποδύλατε ποσό που καταχωρείται είναι αρνητικός αριθμός, σημειώστε το πρόσημο (-) πριν απ' αυτό

ΣΤ. ΠΙΝΑΚΑΣ διακανονισμού επί μετάταξης στο κανονικό καθεστώς με βιβλία Β' κατηγορίας Κ.Β.Σ. άρθρου 32 παρ. 10 περ. α' ύπoπερ. σα' ν. 1642/86

Πραγματικά ακαθάριστα έσοδα χρήσης	Τεκμαρτά ακαθάριστα έσοδα χρήσης	Τεκμαρτά ακαθάριστα έσοδα τροποποιημένης χρήσης	Διαφορά στηλών (1) - (3)	Διαφορά στηλών [(1) - (4)] ή [(1) - (2)]	Συντ. ΦΠΑ %	ΦΟΡΟΣ για έκπτωση ή για καταβολή
301	2	3	4	5	6	7
302						
303						
304						
305						
306						
ΣΥΝΟΛΟ	310	311	312	313	314	315

Αν ο κωδ. 311 > κωδ. 310 μη συνεχίστε τη συμπλήρωση αυτού του πίνακα

Αν ο κωδ. 313 < κωδ. 311 στη στήλη (5) γράψτε τη διαφορά των στηλών (1) - (2)

Αν ο κωδ. 313 > κωδ. 311 στη στήλη (5) γράψτε τη διαφορά των στηλών (1) - (4)

Ο θετικός κωδ. 315 μεταφέρεται στον κωδ. 702 Ο αρνητικός κωδ. 315 μεταφέρεται ως θετικός στον κωδ. 710

Ζ. ΠΙΝΑΚΑΣ διακανονισμού κοινών εισορών αρθ. 26 παρ. 1α & 13 βάσει της αναλογίας Pro-rata αρθ. 24 παρ. 1 και αρθ. 26 παρ. 3 δεύτερο εδάφιο ν. 1642/86

Πρόβλεψη φορολογητέων με έκπτωση έκπτωσης	401	Κλάσμα αρθ. 24 παρ. 1	β	Αφαιρούμενα ποσά από το γενικό σύνολο του φόρου εισορών					
Πρόβλεψη απαλλασσόμενων με δικαίωμα έκπτωσης	402			Ποσά εισορών που πρόκειται να μειωθούν	Μείωση βάσει αρθ. 24			Λοιποί επιμερισμοί	Φόρος εισορών που δεν εκπίπτει
ΣΥΝΟΛΟ	403				Ποσοστό μείωσης	Κατά τομέα	Βάσει λογ. σημείων		
Πρόβλεψη απαλλες χωρίς δικαίωμα έκπτωσης & εξαιρούμ.	404	Αριθμητής	421	1	2			6	
ΓΕΝΙΚΟ ΣΥΝΟΛΟ	405	Παρονομαστής	422		3	4	5		
Οριστικό ποσοστό (%) έκπτωσης (πλήρο κλάσματος)	408	100						423	
Σταθμύλληση οριστικού ποσοστού (π.χ. 7,2=8)	409	=	2						
Οριστικό ποσοστό έκπτωσης τροποποιημένου έτους	410								

Αν ο κωδ. 423 > 10.000 μεταφέρεται στον κωδ. 709

Αν 0 < κωδ. 423 <= 10.000 αγνοείται.

Αν ο κωδ. 423 < 0 μεταφέρεται ως θετικός στον κ. 706

Γράψτε το πηλίκο του κλάσματος στον κωδ. 408

Η. ΠΙΝΑΚΑΣ πενταετούς διακανονισμού του φόρου εισορών των επενδυτικών αγαθών (παιγίων) αρθ. 26 παρ. 2 & 3 ν. 1642/86

Έτος χρησιμοποίησης παγίων διακανονισμού	Pro-rata έτος πρώτης χρήσης παύσης		ΦΠΑ αγοράς παγίων που χρησιμοποιούνται ως το τέλος της χρήσης	ΠΟΣΑ ΑΠΟ ΜΕΤΑΒΟΛΗ PRO-RATA	ΦΠΑ αγοράς παγίων που παραδόθηκαν κλπ μέσα στη χρήση και θεωρείται ότι διατέθηκαν σε φορολογητέες δραστηριότητες	ΠΟΣΑ ΑΠΟ 100% PRO-RATA ΥΠΟΛ. ΕΤΩΝ	ΠΟΣΑ ΑΠΟ 0% PRO-RATA ΥΠΟΛΟΙΠΩΝ ΕΤΩΝ		
	Μηνιαία %	Μηνιαίο δικαίωμα		στήλη (4) X (κωδ. (501-2) - στήλη (2))% 5		στήλη (6) X [(60 - στήλη(2))% X 5 - στήλη(1)] 5	στήλη (8) X στήλη (2)% X [(6 - στήλη(1))] 5	ΦΠΑ παγίων που εισπραχτήκε από παράδοση παγίων που θεωρείται ότι διατέθηκαν σε αφορολόγητες δραστηριότητες	
(1)	(2)	(3)	(4)	(5)	(6)	(7)	(8)	(9)	(10)
501	1a								
502	2a								
503	3a								
504	4a								
505	5a								
506	ΣΥΝΟΛΑ								
507	Προσθέται: (506-5) + (506-7) - (506-9) + (506-10)			Αν ο κωδ. 507 > 10.000 μεταφέρεται στον κωδ. 703 Α. -10.000 <= κωδ. 507 <= 10.000 αγνοείται. Α. ο κωδ. 507 < -10.000 μεταφέρεται ως θετικός στον κωδ. 711					

(α) Αν στο έτος πρώτης χρησιμοποίησης δεν εφαρμόζατε pro-rata κατά τομέα ή βάσει λογαριασμών αναφέρατε το ποσοστό αυτό

(β) Αν στο έτος πρώτης χρησιμοποίησης εφαρμόζατε pro-rata κατά τομέα ή βάσει λογαριασμών διαγράμμιζετε με (X)

(γ) Αν είναι διαγραμμισμένη η στήλη (3), κάντε τους αντίστοιχους επιμέρους υπολογασμούς σε ιδιαίτερο φύλλο και αναφέρετε εδώ το τελικό αποτέλεσμα

Θ. ΠΙΝΑΚΑΣ τακτοποίησης του φόρου των "πακέτων" των πρακτορείων ταξιδίων αρθ. 35 παρ. 2, 3 ν. 1642/86, με βάση τα οριστικά ποσοστά της διαχ. περιόδου

Ταξιδιωτικά πακέτα που πραγματοποιήθηκαν	Σύνολο ακαθάριστων εισορών με φόρο	Σύνολο κόστους με φόρο	Σύνολο κόστους με φόρο από Ευρωπ. Ένωση & Ελλάδα	Σύνολο κόστους με φόρο από χώρες εκτός Ευρωπ. Ένωσης	Συνολική μεκτική αμοιβή (1) - (2)	Μεκτική αμοιβή υπολόγιση σε ΦΠΑ (5) x [(3)/(2)]*	Φορλ. εφό υπολόγιση σε ΦΠΑ (Ε): (1) + συντελ. ΦΠΑ	Αναλογών ΦΠΑ (7) x συντελ. ΦΠΑ	Αμοιβή απαλλασσόμενη του ΦΠΑ (5) x [(4)/(2)]*
(1)	(2)	(3)	(3)	(4)	(5)	(6)	(7)	(8)	(9)
551 Σε χώρες Ευρωπ. Ένωσης & Ελλάδα			(3)=(2)			(6)=(5)			
552 Σε χώρες εκτός Ευρωπ. Ένωσης				(4)=(2)					(9)=(5)
553 Νεκρά εντός & εκτός Ε. Ένωσης									
557 ΣΥΝΟΛΑ									

* Το κλάσμα εκφράζεται σε ποσοστό (%)

ΦΠΑ που καταβλήθηκε κατά τις φορολογικές περιόδους για ταξιδιωτικά πακέτα

558

Ο θετικός κωδ. 559 μεταφέρεται στον κωδ. 712

Ο αρνητικός κωδ. 559 μεταφέρεται ως θετικός στον κωδ. 704

559

ποσό που καταχωρείται είναι αρνητικός αριθμός, σημειώστε το πρόσημο (-) πριν απ' αυτό

158

ΣΥΓΚΕΝΤΡΩΤΙΚΗ ΚΑΤΑΣΤΑΣΗ ΠΡΟΜΗΘΕΥΤΩΝ

(ΓΙΑ ΑΓΟΡΕΣ ΕΜΠΟΡΕΥΣΙΜΩΝ ΚΑΙ ΠΑΓΙΩΝ ΑΓΑΘΩΝ, ΛΗΨΗ ΥΠΗΡΕΣΙΩΝ, *

ΚΑΤΑΘΛΗ ΑΜΕΙΒΩΝ, ΚΑΤΑΘΛΗ ΑΠΟΔΗΚΙΩΣΕΩΝ, ΟΙΚΟΝΟΜΙΚΩΝ

ΕΠΙΧΕΙΡΗΣΕΩΝ ΚΑΙ ΠΑΡΟΧΗ ΥΠΗΡΕΣΙΩΝ

ΠΡΟΚΑΤΑΡΚΤΙΚΗ ΕΚΔΟΣΗ

Αρ.Π. Καταστάσεως

Αρ.Π. Φορέλλου

Αριθμός Καρτ. Μητρώου 25418532

0-7504

Έτος 1991

ΠΑΝΑΓΙΩΤΗΣ

Ονομασία Πρωτ. Επωνυμία ΠΑΝΑΓΙΩΤΟΥ

Πατρωνύμιο ΠΑΠΑ

Επιχείρηση ΕΜΠΟΡΙΟ ΗΛΕΚΤΡΙΚΩΝ ΣΥΣΤΕΜΑΤΩΝ

ΚΟΡΙΝΘΟΥ 322

15000

Αρ.Π.Τ.Α. 224585

Αν.Κ.	Ονομασία/Επωνυμία/Πατρωνύμιο	Επιχείρηση	Διεύθυνση (κωδ., οδός, αριθμός)	Α.Α.Π.	Καθ. αξία
508791	ΠΑΝΑΓΙΩΤΗΣ ΠΑΠΑ		ΚΟΡΙΝΘΟΥ 322 ΠΑΠΑ	8	25917,797
508792	ΠΑΠΑ		ΚΑΡΑΙΣΚΗ 75 ΑΘΗΝΑ	8	75961,265
508793	ΠΑΠΑ		ΚΟΡΙΝΘΟΥ 322 ΠΑΠΑ	8	17,192
508794	ΠΑΠΑ		ΚΑΡΑΙΣΚΗ 75 ΑΘΗΝΑ	8	92,370
508795	ΠΑΠΑ		ΚΑΡΑΙΣΚΗ 75 ΑΘΗΝΑ	8	15,449
50145000	ΚΑΡΑΙΣΚΗ 75 ΑΘΗΝΑ		ΠΑΤΡΑΚ ΑΘΗΝΩΝ 14 ΠΑΤΡΑ	12	405,533
508796	ΠΑΠΑ		ΚΑΡΑΙΣΚΗ 75 ΑΘΗΝΑ	8	201,311
508797	ΠΑΠΑ		ΠΑΤΡΑΚ ΚΑΡΑΙΣΚΗ 140 ΠΑΤΡΑ	12	259,747
508798	ΠΑΠΑ		ΚΟΡΙΝΘΟΥ 102 ΠΑΠΑ	7	340,780
508799	ΠΑΠΑ		ΠΑΝΤΑΧΡΩΣΤΗΣ 108 ΠΑΠΑ	8	40377,119
508800	ΠΑΠΑ		ΠΑΝ, ΑΝΤΙΣΤΑΣΕΩΣ 88 ΠΕΙΡΑΙΑΣ	7	45616,743
508801	ΠΑΠΑ		ΠΑΤΡΑΚ ΚΑΡΑΙΣΚΗ 198 ΠΑΤΡΑ	12	319,493
508802	ΠΑΠΑ		ΕΛΛΗΝΙΣΤΩΝ 89 ΑΘΗΝΑ	8	3135,552
508803	ΠΑΠΑ		ΑΡΑΤΟΥ 12 ΠΑΤΡΑ	12	350,000
508804	ΠΑΠΑ		ΚΑΡΑΙΣΚΗ 75 ΠΑΤΡΑ	12	300,000
508805	ΠΑΠΑ		ΒΕΝΙΖΕΛΟΚΑΘΟΥΣ 128 ΠΕΙΡΑΙΑΣ	7	162,287
508806	ΠΑΠΑ		ΤΡΙΠΛΑΕΩΣ 340 ΑΘΗΝΑ	8	5000,000
508807	ΠΑΠΑ		ΚΑΡΑΙΣΚΗ 75 ΠΑΤΡΑ	12	59216,545
508808	ΠΑΠΑ		ΕΡΑΚΗΣ 97 ΠΕΙΡΑΙΑΣ	7	500,000
508809	ΠΑΠΑ		ΠΑΝΕΠΙΣΤΗΜΙΟΥ 128 ΑΘΗΝΑ	8	515,000
99999011	Αγορές αγαθών και λήψεις υπηρεσιών από τα άρθρα της παρ. 3 του άρθρου 2 Κ.Β.Σ. / Διαθέσιμα αγαθών, υπηρεσιών κλπ. στα άρθρα της παρ. 3 του άρθρου 2			1	0
99999025	Συνολο παρ.3ης			91	233581,616
99999026	Συνολο από μεταφορά			1	0
99999999	ΣΥΝΟΛΟ Α & Β			92	233581,616

0-7504

Καταστάσεως
Φορέλλου
Καρτ. Μητρώου

ΔΗΛΩΣΗ ΦΟΡΟΛΟΓΙΑΣ ΕΙΣΟΔΗΜΑΤΟΣ ΟΙΚΟΝ. ΕΤΟΥΣ 1997 ΕΙΣΟΔΗΜΑΤΑ ΠΟΥ ΑΠΟΚΤΗΘΗΚΑΝ ΑΠΟ 1-1-1997 ΕΩΣ 31-12-1997 ΥΠΟΒΑΛΛΕΤΑΙ ΣΕ ΔΥΟ ΑΝΤΙΤΥΠΑ

ΕΚΠΡΟΘΕΣΜΗ ΜΕΤΑΒΟΛΗ ΑΡΙΘΜΟΣ ΔΗΛΩΣΗΣ ΒΙΒΛΙΑ ΚΒΣ ΚΥΡ. ΤΟΥ (ε) ΤΗΣ (ζ) ΑΡΙΘΜΟΣ ΜΗΤΡΩΟΥ

Προς τη Δ.Ο.Υ. Α' ΠΑΤΡΩΝ TAX. ΘΥΡ. TAX. ΚΩΔ. 22

Table with 3 columns: ΕΠΩΝΥΜΟ, ΟΝΟΜΑ, ΟΝΟΜΑ ΠΑΤΕΡΑ ή ΣΥΖΥΓΟΥ. Row 33: ΔΙΑΜΑΝΤΟΠΟΥΛΟΣ ΠΑΛΑΓΙΩΤΗΣ ΗΛΙΑΣ. Row 44: ΕΜΠΟΡΟΣ ΗΛ/ΚΩ ΣΥΣΚ. 55: ΕΚΡΙΝΘΟΥ 380 ΠΑΤΡΑ. Row 66: Μ 254585 ΚΑΡΑΪΣΚΑΚΗ ΖΡ ΠΑΤΡΑ

ΚΩΔ. ΕΠΑΓΓΕΛΜΑΤΟΣ ΦΥΛΟ ΗΜΕΡ. ΓΕΝΝΗΣΗΣ ΑΡΙΘΜΟΣ ΜΗΤΡΩΟΥ

Table with 4 columns: (ΠΑΤΡΙΚΟ ΕΠΩΝΥΜΟ), (ΟΝΟΜΑ), (ΟΝΟΜΑ ΠΑΤΕΡΑ), (ΑΡΙΘ. ΤΑΥΤ/ΤΑΣ)

ΠΙΝΑΚΑΣ 2. ΣΤΟΙΧΕΙΑ ΠΡΟΣΩΠΩΝ ΠΟΥ ΣΥΝΟΙΚΟΥΝ ΜΕ ΤΟΥΣ ΦΟΡΟΛΟΓΟΥΜΕΝΟΥΣ ΚΑΙ ΤΟΥΣ ΒΑΡΥΝΟΥΝ (Κεφ. 2 οδηγιών)

Table with 6 columns: Ονομα, Έτος γέννησης, Σχολή ή σχολείο φοίτησης, Ονοματεπώνυμο, Συγγένεια με Υπόχρεο, Σύζυγο

ΠΙΝΑΚΑΣ 3. ΑΦΑΙΡΕΣΗ ΠΟΣΟΥ ΛΟΓΩ ΑΝΑΠΗΡΙΑΣ κτλ. - ΜΕΙΩΣΗ ΦΟΡΟΥ (Κεφ. 3 οδηγιών)

Table with 3 columns: Description, ατομικά, της συζύγου

ΠΙΝΑΚΑΣ 4. ΠΟΣΑ ΔΑΠΑΝΩΝ ΠΟΥ ΑΦΑΙΡΟΥΝΤΑΙ ΑΠΟ ΤΟ ΣΥΝΟΛΙΚΟ ΕΙΣΟΔΗΜΑ (Κεφ. 4 οδηγιών)

Table with 3 columns: Description, ατομικά, της συζύγου. Includes rows for medical expenses, taxes, and housing costs.

ΠΙΝΑΚΑΣ 5. ΕΙΣΟΔΗΜΑΤΑ ΑΠΟ ΑΚΙΝΗΤΑ (Κεφ. 5 οδηγιών)

	ατομικό	της συζύγου														
Ακαθάριστο εισόδημα από εκμίσθωση:																
α) κατοικιών, ξενοδοχείων, κλινικών, σχολείων, αιθουσών κιν/φων ή θεάτρων κτλ.	103	104														
β) καταστημάτων, γραφείων, αποθηκών κτλ.	105	106														
γ) γηπέδων, χώρων τοποθέτησης επιγραφών κτλ.	107	108														
δ) βιομηχανοστασιών	109	110														
ε) γαιών	101	102														
α) Ακαθάριστο εισόδημα από υπεκμίσθωση ακινήτων	111	112														
β) Στην περίπτωση αυτή, ποιο μίσθωμα έχετε καταβάλει	113	114														
Ακαθάριστο τεκμαρτό εισόδημα από ιδιοκατοίκηση: α) της κύριας κατοικίας																
<table border="1"> <thead> <tr> <th>Τοποθεσία (οδός - αριθ. - πόλη ή χωριό)</th> <th>ΘΕΣΗ ισογ. 1ος όρ. κτλ.</th> <th>ΕΠΙΦΑΝΕΙΑ ΣΕ Τ.Μ. ΣΥΝΟΛΙΚΑ</th> <th>Ποσοστό συν- δικτησίας % του υπο- χρέου</th> <th>της συ- ζύγου</th> <th>Τεκμαρτό μηνιαίο μίσθωμα</th> <th>Μήνες ιδιοκα- τοίκησης</th> </tr> </thead> <tbody> <tr> <td></td> <td></td> <td>091</td> <td></td> <td></td> <td></td> <td>093</td> </tr> </tbody> </table>	Τοποθεσία (οδός - αριθ. - πόλη ή χωριό)	ΘΕΣΗ ισογ. 1ος όρ. κτλ.	ΕΠΙΦΑΝΕΙΑ ΣΕ Τ.Μ. ΣΥΝΟΛΙΚΑ	Ποσοστό συν- δικτησίας % του υπο- χρέου	της συ- ζύγου	Τεκμαρτό μηνιαίο μίσθωμα	Μήνες ιδιοκα- τοίκησης			091				093	115	116
Τοποθεσία (οδός - αριθ. - πόλη ή χωριό)	ΘΕΣΗ ισογ. 1ος όρ. κτλ.	ΕΠΙΦΑΝΕΙΑ ΣΕ Τ.Μ. ΣΥΝΟΛΙΚΑ	Ποσοστό συν- δικτησίας % του υπο- χρέου	της συ- ζύγου	Τεκμαρτό μηνιαίο μίσθωμα	Μήνες ιδιοκα- τοίκησης										
		091				093										
β) της πρώτης δευτερεύουσας κατοικίας (μη εξοχικής)						094										
	117	118														
γ) της πρώτης δευτερεύουσας κατοικίας (εξοχικής)						096										
	119	120														
δ) των λοιπών δευτερευουσών κατοικιών	121	122														
Ακαθάριστο τεκμαρτό εισόδημα από ιδιοχρησιμοποίηση:																
α) σχολείων, ξενοδοχείων, κλινικών, αιθουσών κινηματογράφων ή θεάτρων κτλ.	123	124														
β) καταστημάτων, γραφείων, αποθηκών κτλ.	125	126														
γ) γηπέδων (υπαίθριων χώρων στάθμευσης αυτοκινήτων κτλ.)	127	128														
Ακαθάριστο τεκμαρτό εισόδημα από δωρεάν παραχώρηση:																
α) κατοικιών, ξενοδοχείων, κλινικών, σχολείων, αιθουσών κιν/φων ή θεάτρων κτλ.	143	144														
β) καταστημάτων, γραφείων, αποθηκών κτλ.	145	146														
γ) γηπέδων	147	148														
δ) γαιών	141	142														
Δαπάνες κτλ. για: α) κατοικίες, ξενοδοχεία κτλ. (περιπτ. 1α, 3δ, 4α, 5α)	151	152														
β) κατοικίες (περιπτ. 3α)	153	154														
γ) κατοικίες (περιπτ. 3β)	161	162														
δ) κατοικίες (περιπτ. 3γ)	155	156														
ε) καταστήματα, γραφεία κτλ. (περιπτ. 1β, 1δ, 4β, 5β)	157	158														
α) Αποζημίωση που καταβλήθηκε με βάση νόμο στο μισθωτή ακινήτου σε περίπτωση λύσης επαγγελματικής μίσθωσης	163	164														
β) Ακαθάριστο εισόδημα από την εκμίσθωση του ακινήτου της περίπτωσης 7α	165	166														
Λοιπές περιπτώσεις άρθρου 23 ν. 2238/1994 (γαίες κτλ.)	159	160														
Ακαθάριστο εισόδημα από ακίνητα που βρίσκονται στην αλλοδαπή	171	172														
Καθαρό εισόδημα της περίπτωσης 9	173	174														
Ακαθάριστο εισόδημα από κατοικίες των περιπτ. 1α, 2α, 3δ, 5α και 9 που έχουν επιφάνεια πάνω από 300 τ.μ.	175	176														

ΠΙΝΑΚΑΣ 6. ΕΙΣΟΔΗΜΑΤΑ ΑΠΟ ΚΙΝΗΤΕΣ ΑΞΙΕΣ (Κεφ. 6 οδηγιών)

** Καθαρό εισόδημα από τόκους δανείων κτλ. ημεδαπής προέλευσης	391	392
Φόρος που παρακρατήθηκε στα εισοδήματα της προηγούμενης περίπτωσης	393	394
** Τόκοι και μερίσματα τίτλων κτλ. αλλοδαπής προέλευσης	395	396
Φόρος που παρακρατήθηκε στην Ελλάδα στα εισοδήματα της προηγούμενης περίπτωσης	389	390

ΠΙΝΑΚΑΣ 7. ΕΙΣΟΔΗΜΑ ΑΠΟ ΜΙΣΘΩΤΕΣ ΥΠΗΡΕΣΙΕΣ (Κεφ. 7 οδηγιών)

Άθροισμα καθαρών ποσών από μισθούς, ημερομίσθια κτλ. (εκτός περιπτ. 2, 3, 4 και 10)	301	302
Άθροισμα καθαρών ποσών από συντάξεις, βοηθήματα κτλ. (εκτός περιπτ. 1, 3, 4 και 10)	303	304
** Καθαρές αμοιβές συντακτών κτλ., εικονοληπτών επικαίρων τηλεόρασης	307	308
Καθαρό ποσό κύριας σύνταξης συντακτών, δημοσιογράφων	309	310
Φόρος που αναλογεί στους μισθούς, συντάξεις (περιπτ. 1, 2, 3 και 4)	313	314
Φόρος που παρακρατήθηκε από μισθούς, συντάξεις (περιπτ. 1, 2, 3 και 4)	315	316
Πήρατε στεγαστικό επίδομα, ως μισθωτός (ναι-όχι)	011 <input type="checkbox"/>	012 <input type="checkbox"/>
Είστε συνταξιούχος και γεννηθήκατε πριν από το 1932 (ναι-όχι)	013 <input type="checkbox"/>	014 <input type="checkbox"/>
Εργασθήκατε ή κατοικήσατε, μέσα στο 1996, σε παραμεθόρια περιοχή (ναι-όχι)	015 <input type="checkbox"/>	016 <input type="checkbox"/>
Καθαρό ποσό από μισθούς, συντάξεις, κτλ. αλλοδαπής προέλευσης	321	322

ΠΙΝΑΚΑΣ 8. ΕΙΣΟΔΗΜΑ ΑΠΟ ΕΜΠΟΡΙΚΕΣ ΕΠΙΧΕΙΡΗΣΕΙΣ (Κεφ. 8 οδηγιών)

ατομικό

της συζύγου

1. Καθαρά κέρδη από ατομική επιχείρηση

913*

Έντυπο Ε10

914*

Έντυπο Ε10

401 19.287.458

402

2. Επιχειρηματική αμοιβή από Ο.Ε. ή Ε.Ε. ή Ε.Π.Ε. ή κοινωνία κληρονομικού δικαίου

403

404

Επωνυμία - νομική μορφή

Διαχειρ. περίοδος ή έγκριση λογιστικού

Α.Φ.Μ.

Αρμόδια Δ.Ο.Υ.

3. Καθαρά κέρδη από Ο.Ε. ή Ε.Ε. ή κοινωνία κτλ. μη υπαγόμενες στο άρθρ. 10 ν. 2238/1994

405

406

4. Καθαρά κέρδη από επιχειρήσεις (ατομική, εταιρικές) στην αλλοδαπή

411

412

5. Ζημιά του ίδιου οικονομικού έτους από ατομική επιχείρηση

413

414

6. Ζημιές προηγούμενων οικον. ετών: α) από ατομική επιχείρηση

415

416

β) από Ο.Ε., Ε.Ε. κτλ. ή Ε.Π.Ε.

419

420

7. Ζημιές από επιχειρήσεις (ατομική, εταιρικές) στην αλλοδαπή

421

422

8. Αγροτικές ενισχύσεις (επιδοτήσεις, αποζημιώσεις, οικον. ενισχύσεις κτλ.) κάθε είδους

423

424

9. Ακαθάριστα έσοδα από ατομική επιχείρηση

425

241.093.225

426

ΠΙΝΑΚΑΣ 9. ΕΙΣΟΔΗΜΑ ΑΠΟ ΓΕΩΡΓΙΚΕΣ ΕΠΙΧΕΙΡΗΣΕΙΣ (Κεφ. 9 οδηγιών)

1. Καθαρά κέρδη από ατομική επιχείρηση

461

462

2. Καθαρά κέρδη από ατομική επιχείρηση με βάση το αντικειμενικό σύστημα

915*

Έντυπο Ε10

916*

Έντυπο Ε10

3. Καθαρά κέρδη από επιχειρήσεις (ατομική, εταιρικές) στην αλλοδαπή

463

464

4. Ζημιά του ίδιου οικονομικού έτους από ατομική επιχείρηση

465

466

5. Ζημιές προηγούμενων οικον. ετών: α) από ατομική επιχείρηση

467

468

β) από Ο.Ε., Ε.Ε. κτλ. ή Ε.Π.Ε.

469

470

6. Ζημιές από επιχειρήσεις (ατομική, εταιρικές) στην αλλοδαπή

471

472

7. Αγροτικές ενισχύσεις (επιδοτήσεις, αποζημιώσεις, οικον. ενισχύσεις κτλ.) κάθε είδους

473

474

8. Ακαθάριστα έσοδα από ατομική άσκηση γεωργικής επιχείρησης

475

476

ΠΙΝΑΚΑΣ 10. ΕΙΣΟΔΗΜΑ ΑΠΟ ΕΛΕΥΘΕΡΙΑ ΕΠΑΓΓΕΛΜΑΤΑ (Κεφ. 10 οδηγιών)

919*

Έντυπο Ε11

920*

Έντυπο Ε11

1. Καθαρό εισόδημα από ατομικό επάγγελμα

501

502

2. Καθαρές αμοιβές ελεγκτή Α.Ε., διαιτητή, εκτελεστή διαθήκης κτλ.

503

504

3. Ποσό διατροφής που έχει εισπραχθεί από σύζυγο

505

506

4. Εισόδημα που δεν εντάσσεται σε αυτά που αναφέρθηκαν πιο πάνω (πίνακες 5-10)

507

508

5. ** Καθαρό εισόδημα από επάγγελμα (ατομικό -εταιρικό) στην αλλοδαπή

509

510

6. Ζημιά του ίδιου οικονομικού έτους από ατομικό επάγγελμα

511

512

7. ** Ζημιές από ατομικό ή εταιρικό επάγγελμα στην αλλοδαπή

513

514

8. Ακαθάριστα έσοδα από ατομική άσκηση ελευθέρου επαγγέλματος

517

518

ΠΙΝΑΚΑΣ 11. ΦΟΡΟΙ ΓΙΑ ΤΑ ΕΙΣΟΔΗΜΑΤΑ ΤΩΝ ΠΙΝΑΚΩΝ 5 ΕΩΣ 10 (Κεφ. 11 οδηγιών)

1. Φόροι 4%, 10%, που προκαταβλήθηκαν (άρθρο 52 ν. 2238/1994)

601

602

2. Φόροι 0.5%, 1%, 2%, 3%, 4%, 5%, 8%, 10% και 15%, που παρακρατήθηκαν (άρθρα 55 και 56 ν. 2238/1994)

603

604

3. Φόρος 15% που παρακρατήθηκε (άρθρο 58 ν. 2238/1994)

605

606

4. ** Φόρος που καταλογίστηκε για ωφέλεια από πώληση αυτοκινήτου επιχείρησης

607

608

5. ** Φόρος που καταβλήθηκε στο εξωτερικό

651

652

ΠΙΝΑΚΑΣ 12. ΠΡΟΣΘΕΤΑ ΠΛΗΡΟΦΟΡΙΑΚΑ ΣΤΟΙΧΕΙΑ (Κεφ. 12 οδηγιών)

1. Καθαρό εισόδημα που δεν υπήρχε την 1-1-1997

655

656

2. Ποσό ετήσιας δαπάνης που δεν υπήρχε την 1-1-1997

693

694

3. Εισοδήματα που αποκτήσατε το 1996, τα οποία:

** α) απαλλάσσονται από το φόρο

657

658

** β) φορολογούνται με ειδικό τρόπο, καθώς και από μερίσματα ημεδαπών Α.Ε. κτλ.

659

660

4. Αποκτήσατε εισόδημα που φορολογείται με το ΖΨήφισμα (ναι-όχι)

617*

618

619

5. Αμοιβές γιατρών του ΕΣΥ (για πάνω από 2 εφημερίες το μήνα) που φορολογούνται αυτοτελώς

691

692

6. ** Καθαρά κέρδη από εταιρίες κτλ. που φορολογήθηκαν με το άρθρο 10 ν. 2238/1994 και από Ε.Π.Ε.

431

432

7. Ενοίκιο εγκατάστασης ατομικής επιχείρησης ή ελευθέρου επαγγέλματος

Όνοματεπώνυμο ή Επωνυμία εκμισθωτή

ΚΑ

Α.Φ.Μ. ή Α.Τ. εκμισθωτή

Επρόσθετο σε τ.μ.

ΠΑΠΑΓΕΩΡΓΙΟΥ

ΕΥΑΓΓΕΛΟΣ

790

52487953

250

793

3.600.000

794

791

815

816

ΠΙΝΑΚΑΣ 13. ΠΡΟΣΔΙΟΡΙΣΜΟΣ ΕΤΗΣΙΑΣ ΤΕΚΜΑΡΤΗΣ ΔΑΠΑΝΗΣ (Κεφ. 13 οδηγιών)

ατομικά της συζύγου

★★Από την ετήσια τεκμαρτή δαπάνη διαβίωσης με β α σ η:
 α) το ετήσιο τεκμαρτό ή καταβαλλόμενο μίσθωμα για δευτερεύουσες κατοικίες
 β) τα επιβατικά αυτ/τα Ι.Χ., Μ.Χ. και τζιπ (οικογένειας - ατομικής, εταιρικής επιχ/σης, κοινωνιών και κοινοπραξιών)

707 708

Όνοματεπώνυμο κυρίου Ε.Ι.Χ., Μ.Χ. και Τζιπ	Κ.Α.	ΣΤΟΙΧΕΙΑ ΚΥΚΛΟΦΟΡΙΑΣ		Φορ. ίπποι	Μήνες κλπ/τος μέσα στο 1994	Ποσοστό συνδ. %	Έτος πρώτης κυκλ.
		Γράμματα	Αριθμός				
ΑΥΤΟΠΟΥΛΟΣ ΠΑΛΑΓΙΩΤΗΣ	705	ΑΧΗ	742Ρ	10	12	100	1995
	705						
	705						
	705						
	705						

709 3.000.000 710
 709 710
 709 710
 709 710
 709 710

γ) Το δίτροχο ή τρίτροχο αυτοκινούμενο Ι.Χ. όχημα (οικογένειας - ατομικής, εταιρικής επιχείρησης, κοινωνιών και κοινοπραξιών)

	706						
--	-----	--	--	--	--	--	--

711 712

δ) τα σκάφη αναψυχής Ι.Χ. (οικογένειας κτλ.)

Όνομα σκάφους	Αριθμός και λιμάνι νηολογίου	Χώρα	Μέτρα μήκους	Κόροι	Πρώτη ντολα

713 714
 731 732

δα) αμοιβές πληρωμάτων σκαφών αναψυχής

ε) τα αεροσκάφη, ελικόπτερα και ανεμόπτερα Ι.Χ.

Στοιχεία εθνικότητας και νηολόγησης	Τύπος	Αριθμός σειράς κατοικευστή	Αερολιμένας συνήθους παρμονής	ίπποι ή λίμπρες	Πρώτη ντολα

715 716
 717 718

στ) τις αποδοχές του βοηθητικού οικιακού προσωπικού

Αριθμός στοιχείων που προσδιορίζουν τη δαπάνη

795 * 796 *

Από τη δαπάνη που καταβάλατε για την αγορά:

α) αυτοκινήτων, δίτροχων και τρίτροχων αυτοκινούμενων οχημάτων κτλ.

719 720

β) πλοίων αναψυχής και λοιπών σκαφών αναψυχής και αεροσκαφών

721 722

γ) κινητών πραγμάτων αξίας πάνω από 1.000.000 δραχμές

723 724

δ) επιχειρήσεων, εταιρικών μεριδίων και χρεογράφων, γενικώς

733 734

ε) ακινήτων ή για τη χρονομεριστική ή χρηματοδοτική μίσθωση ακινήτων

735 736

Από τη δαπάνη που καταβάλατε:

α) για την ανέγερση οικοδομών

737 738

β) για τη χορήγηση δανείων κτλ. στις εταιρίες που συμμετέχετε, καθώς και τις προσωρινές καταθέσεις στην ατομική σας επιχείρηση

739 740

γ) για δωρεές ή χορηγίες χρηματικών ποσών (εκτός από το Δημόσιο, Δήμους κτλ.)

725 726

δ) για την τοκοχρεωλυτική απόσβεση δανείων ή πιστώσεων ή χρεώσεων μέσω πιστωτικών καρτών για αγορά μη καταναλωτικών αγαθών

727 728

ε) για την τοκοχρεωλυτική απόσβεση χρεώσεων μέσω πιστωτικών καρτών για αγορά καταναλωτικών αγαθών

729 730

ΠΙΝΑΚΑΣ 14. ΜΕΙΩΣΕΙΣ ΤΗΣ ΕΤΗΣΙΑΣ ΔΑΠΑΝΗΣ (Κεφ. 14 οδηγιών)

Χρηματικά ποσά που προέρχονται από διάθεση περιουσιακών στοιχείων

781 782

Εισαγωγή συναλλάγματος μη υποχρεωτικά εκχωρητέου στην Τράπεζα της Ελλάδος

783 784

Δάνεια, δωρεές, κέρδη από λαχεία, ποσά που δεν είναι εισόδημα κτλ.

785 786

Ανάλωση κεφαλαίου που ήδη φορολογήθηκε ή απαλλασσόταν από το φόρο

787 788

ΠΙΝΑΚΑΣ 15. * ΣΤΟΙΧΕΙΑ ΑΠΟ ΤΟ ΦΑΚΕΛΟ ΤΟΥ ΦΟΡΟΛΟΓΟΥΜΕΝΟΥ (Συμπληρώνεται από την Υπηρεσία)

Προκαταβολή φόρου εισοδήματος από το προηγούμενο οικον. έτος

901 3.541.734 902

Εισφορά Ο.Γ.Α. φόρου εισοδήματος οικον. έτους 1996

903 904

917 918 741 742

905 906

995 996 743 744

907 908

997 998 323 324

909 910

317 318 385 386

701 702

319 320

703 704

911 * Ειδικό Ενημερωτικό Δελτίο

ΠΙΝΑΚΑΣ 16. Αν προκύψει επιστρεφόμενο ποσό να κατατεθεί στον ακόλουθο λογαριασμό μου:
 (Γράψτε τον τίτλο Τράπεζας και Υποκαταστήματος, καθώς και τον αριθμό του λογαριασμού)

ΤΡΑΠΕΖΑ	ΥΠΟΚΑΤΑΣΤΗΜΑ	ΑΡΙΘΜΟΣ ΛΟΓΑΡΙΑΣΜΟΥ

ΠΛΗΡΩΣΑΣ ΩΔ. ΑΡΙΘ. Ημερομηνία παραλαβής 1997 Ο ΛΟΓΙΣΤΗΣ 1997
 Ο ΠΑΡΑΛΑΒΩΝ Επων.: Ο ΔΗΛΩΝ Η ΔΗΛΟΥΣΑ
 Ονομ.: Α.Δ.Τ.:
 300.000 € 300.000 € 300.000 € 300.000 €

E3

ΠΡΟΣΟΧΗ: Το έντυπο αυτό υποβάλλεται σε δύο αντίτυπα:

α) από τα φυσικά πρόσωπα, για την ατομική επιχειρησή τους και κάθε υποκατάστημά της (άρθρ. 9 Κ.Β.Σ.)
 β) από τα νομικά πρόσωπα, κοινοπραξίες, κοινωνίες κτλ. που τηρούν βιβλία Α' ή Β' κατηγορίας Κ.Β.Σ. ή απαλλάσσονται ή είναι υπόχρεοι και δεν τα τηρούν.
 Δεν υποβάλλεται από τα φυσικά πρόσωπα που είναι εταίροι ή μέλη εταιριών, κοινοπραξιών κτλ.

ΠΡΟΣ ΤΗ Δ.Ο.Υ. Α' ΠΑΤΡΩΝ 002 2 3 3 1 *
 003 [] [] [] [] *

ΟΙΚΟΝ. ΕΤΟΣ 1998 (Διαχείριση από 1/1/1997 έως 31/12/99.7)

ΑΝΑΛΥΤΙΚΑ ΣΤΟΙΧΕΙΑ ΦΟΡΟΛΟΓΙΑΣ ΕΙΣΟΔΗΜΑΤΟΣ

ΑΡΙΘ. ΔΕΜΑΤΟΣ 004 [] [] [] [] *
 ΑΡΙΘ. ΔΕΛΤΙΟΥ 005 [] [] [] [] *

ΓΙΑ ΤΗΝ ΑΤΟΜΙΚΗ, ΕΤΑΙΡΙΚΗ Ή ΚΟΙΝΟΠΡΑΚΤΙΚΗ ΑΣΚΗΣΗ ΕΜΠΟΡΙΚΟΥ (ΒΙΟΜΗΧΑΝΙΚΟΥ, ΒΙΟΤΕΧΝΙΚΟΥ ΚΤΛ.), ΓΕΩΡΓΙΚΟΥ Ή ΕΛΕΥΘΕΡΙΟΥ ΕΠΑΓΓΕΛΜΑΤΟΣ

ΠΙΝΑΚΑΣ Α' ΣΤΟΙΧΕΙΑ ΦΟΡΟΛΟΓΟΥΜΕΝΟΥ (Ατομικής επιχείρησης ή Ο.Ε. ή Ε.Ε. ή Κοιν/ξίας ή Κοινωνίας κτλ.)

022	A. Φ. Μ. 254118552	**	ΦΥΣΙΚΟ ΠΡΟΣΩΠΟ	ΚΟΙΝΟ-ΠΡΑΞΙΑ	ΚΟΙΝΩΝΙΑ	ΣΥΜΠΛΟΚ-ΚΤΗΣΙΑ	ΝΟΜ. ΠΡΟΣ ΜΗ ΚΕΡΔΩ	ΛΟΙΠΑ	024	ΝΟΜΙΚΗ ΜΟΡΦΗ ΛΟΓΙΩΝ ΚΑΙ ΝΟΜΙΚΩΝ ΠΡΟΣΩΠΩΝ ΜΗ ΚΕΡΔΩΚΩΝ	025	ΦΥΛΟ
		023	1	X	2	3	4	5	7			A
												Θ
												X

026	ΕΙΔΟΣ ΤΑΥΤΟΤΗΤΑ ΑΡΙΘΜΟΣ Α.Τ. 027 Μ.25411855	**	ΝΟΜΙΚΟ ΠΡΟΣΩΠΟ ΚΕΡΔΟΣΚΟΠΙΚΟ						**	Ο ΥΠΟΧΡΕΟΣ ΕΙΝΑΙ:			030	ΚΩΔΙΚΟΣ ΚΕΝΤΡΙΚΟΥ Ή ΕΔΡΑΣ
		028	Ο.Ε.	Ε.Ε.	Ε.Π.Ε.	Α.Ε.	ΣΥΝ/ΣΜΟΣ	Ν.Ε.	029	Αλλοδαπός	Ανήλικος	Απόδοσ ή άλλη Επείξ		
			1	2	3	4	5	7	1	2	3			

010 ΕΠΩΝΥΜΟ Ή ΕΠΩΝΥΜΙΑ ΔΙΑΜΑΝΤΟΠΟΥΛΟΣ

011 ΟΝΟΜΑ ΠΑΠΑΓΙΩΤΗΣ 012 ΟΝΟΜΑ ΠΑΤΕΡΑ Ή ΣΥΖΥΓΟΥ ΗΛΙΑΣ

013 ΤΙΤΛΟΣ

ΔΙΕΥΘΥΝΣΗ ΑΣΚΗΣΗΣ ΔΡΑΣΤΗΡΙΟΤΗΤΑΣ (Κεντρικού ή έδρας)

014 ΟΔΟΣ - ΑΡΙΘΜΟΣ ΚΟΡΙΝΘΟΥ 380 015 ΤΑΧ. ΚΩΔ. 25101010 016 ΠΟΛΗ Ή ΧΩΡΙΟ ΠΑΤΡΑ

ΣΥΝΟΙΚΙΑ Ή ΕΠΑΡΧΙΑ ΠΑΤΡΩΝ 017 ΝΟΜΟΣ ΑΧΑΪΑΣ 324585 ΤΗΛΕΦΩΝΟ

Δ/ΣΗ ΚΑΤΟΙΚΙΑΣ: ΟΔΟΣ - ΑΡΙΘΜΟΣ ΤΑΧ. ΚΩΔ. ΠΟΛΗ Ή ΧΩΡΙΟ

ΑΝΤΙΚΕΙΜΕΝΟ ΔΡΑΣΤΗΡΙΟΤΗΤΑΣ (Γράψτε το όπως αυτό αναφέρεται στους πίνακες συντελεστών καθαρού κέρδους) Κ. Α. Δ. *

ΚΥΡΙΟ ΕΜΠΟΡΙΟ ΗΛΕΚΤΡΙΚΩΝ ΣΥΣΚΕΥΩΝ 018

ΔΕΥΤΕΡΟ

ΛΟΙΠΑ

035	ΥΠΟΒΑΘΗ ΔΡΑΣΤΗΡΙΟΤΗΤΑΣ	037	ΑΝΕΣΗ ΤΗΣ ΔΙΑΧΗΝΗΣ ΠΕΡΙΟΔΟΥ	039	ΑΝΕΣΗ ΤΗΣ ΔΙΑΡΚΕΙΑΣ ΤΟΥ Ν.Π. Ή ΚΟΙΝ/ΞΙΑΣ	**	ΚΑΤΗΓΟΡΙΑ ΒΙΒΛΙΩΝ Κ.Β.Σ. (κατά τη λήξη της χρήσης)		**	ΜΗ ΤΗΡΟΥΝΤΕΣ ΒΙΒΛΙΑ Κ.Β.Σ. ΥΠΟΧΡΕΟΙ ΚΑΙ ΜΗ ΤΗΡΟΥΝΤΕΣ		Η ΔΡΑΣΤΗΡΙΟΤΗΤΑ ΑΣΚΕΙΤΑΙ					
	02101197		3112197			031	A	B	X	032	1	2	**	ΣΥΝΕΧΟΣ	ΕΠΟΧΙΑΚΩΣ	ΠΛΑΝΟΔΙΟΣ	
													156	1	X	2	3

ΠΙΝΑΚΑΣ Β' ΣΤΟΙΧΕΙΑ : αντιπροσώπου [1] νόμιμου εκπροσώπου [2] αντικλήτου [3]

042	A.Φ.Μ.	ΤΑΥΤΟΤΗΤΑ		045	ΕΠΩΝΥΜΟ	
		043	ΕΙΔΟΣ	044	ΑΡΙΘΜΟΣ	
046	ΟΝΟΜΑ	047 ΟΝΟΜΑ ΠΑΤΕΡΑ Ή ΣΥΖΥΓΟΥ			048	ΟΔΟΣ - ΑΡΙΘΜΟΣ
049	ΤΑΧ. ΚΩΔ.	050	ΠΟΛΗ Ή ΧΩΡΙΟ	ΝΟΜΟΣ		

ΠΙΝΑΚΑΣ Γ' ΣΤΟΙΧΕΙΑ ΤΟΥ ΣΥΖΥΓΟΥ (Συμπληρώνονται μόνο όταν η πιο πάνω επιχ/ση είναι ατομική και ανήκει στη σύζυγο)

051	A.Φ.Μ.	ΤΑΥΤΟΤΗΤΑ		ΑΡΜΟΔΙΑ ΦΟΡΟΛΟΓΙΚΗ ΑΡΧΗ		056	ΚΩΔΙΚΟΣ *
		052	ΕΙΔΟΣ	053	ΑΡΙΘΜΟΣ		
054	ΕΠΩΝΥΜΟ	055 ΟΝΟΜΑ			ΔΙΕΥΘΥΝΣΗ		

ΠΙΝΑΚΑΣ Δ' ΣΤΟΙΧΕΙΑ ΥΠΟΚΑΤΑΣΤΗΜΑΤΟΣ (Περιλαμβάνονται οι εκτός της έδρας εγκαταστάσεις π.χ. κατ/τα, αποθήκες κτλ.) Αν έχετε και άλλα υποκαταστήματα υποβάλλετε ξεχωριστή κατάσταση.

112	ΧΑΡΑΚΤΗΡΙΣΜΟΣ	113	ΚΩΔΙΚΟΣ ΑΡΙΘΜΟΣ ΥΠΟΚΑΤΑΣΤΗΜΑΤΟΣ	**	Η ΔΡΑΣΤΗΡΙΟΤΗΤΑ ΕΙΝΑΙ		ΑΡΜΟΔΙΑ ΦΟΡΟΛ. ΑΡΧΗ		115	ΚΩΔΙΚΟΣ *
				114	1	ΣΥΝΕΧΗΣ	2	ΕΠΟΧΙΑΚΗ		
116	ΠΟΛΗ Ή ΧΩΡΙΟ	117 ΟΔΟΣ - ΑΡΙΘΜΟΣ			118		ΤΑΧ. ΚΩΔ.			

ΚΥΡΙΟ ΑΝΤΙΚΕΙΜΕΝΟ ΕΡΓΑΣΙΩΝ 119 Κ.Α.Δ. *

12	ΧΑΡΑΚΤΗΡΙΣΜΟΣ	113	ΚΩΔΙΚΟΣ ΑΡΙΘΜΟΣ ΥΠΟΚΑΤΑΣΤΗΜΑΤΟΣ	**	Η ΔΡΑΣΤΗΡΙΟΤΗΤΑ ΕΙΝΑΙ		ΑΡΜΟΔΙΑ ΦΟΡΟΛ. ΑΡΧΗ		115	ΚΩΔΙΚΟΣ *
				114	1	ΣΥΝΕΧΗΣ	2	ΕΠΟΧΙΑΚΗ		
116	ΠΟΛΗ Ή ΧΩΡΙΟ	117 ΟΔΟΣ - ΑΡΙΘΜΟΣ			118		ΤΑΧ. ΚΩΔ.			

ΠΙΝΑΚΑΣ Ε' ΤΗΡΟΥΜΕΝΑ ΒΙΒΛΙΑ - ΣΤΟΙΧΕΙΑ ΤΟΥ Κ.Β.Σ.				ΠΙΝΑΚΑΣ ΣΤ'		ΣΤΟΙΧΕΙΑ ΤΩΝ ΙΔΙΩΤ. ΧΡΗΣΗΣ ΜΕΤΑΦΟΡΙΚΩΝ ΜΕΣΩΝ ΤΗΣ ΕΠΙΧΕΙΡΗΣΗΣ		
Τίτλος βιβλίου (Αγορών-Εσόδων-Εξόδων Προσθέτων)	Αριθμός πράξης θεώρησης και έτος	Τίτλος στοιχείου (Αποδ. λιαν. πώλησης, τιμολ. πώλησης κτλ.)	Στοιχ. που εκδόθ.		Αριθμός κυκλοφορίας	Φορολογ. (Πτοι Ε.Ι.Χ.)	Οφελ. Φορτίο Φ.Ι.Χ.	Αριθ. θέσεων Λεωφ. Ι.Χ.
			Από Νο	Μέχρι Νο				
1. Αγορών		1.			ΑΧΖ 5845	15	20	
2. Εσόδων - Εξόδων	1656/2-1-97	2.	1	50				
3.	1657/2-1-97	3. ΑΛΤ	1	50				
4.	1658/2-1-97	4. ΜΗΧΑΛΟΓΡΑΦΙΟ	1	1000				

ΠΙΝΑΚΑΣ Ζ' ΣΤΟΙΧΕΙΑ ΓΙΑ ΕΝΟΙΚΙΑ ΠΟΥ ΚΑΤΑΒΛΗΘΗΚΑΝ				ΠΙΝΑΚΑΣ Η' ΑΛΛΑ ΣΤΟΙΧΕΙΑ ΤΗΣ ΕΠΙΧΕΙΡΗΣΗΣ	
Διαύθυνση εγκατάστασης	Όνοματεπώνυμο Εκμισθωτή	Α.Φ.Μ. ή ταυτότητα Εκμισθωτή	Ποσό	Ίδια κεφάλαια	251
ΚΟΡΙΝΘΟΥ 380 ΠΑΤΡΑ	ΠΑΠΑΪΩΑΝΝΟΥ ΕΥΑΓΓ.	52487953	3600000	Δάνεια - Υποχρεώσεις	252
				Αγορές ακινήτων	253
				Αγορές μηχ/των	254
				Αγορές αυτ/των	255
				Πωλήσεις παγίων	256
				Ποσό επιδοτήσεων που εισπράξατε	
				Φορέας	Ποσό
					327
					328

ΠΙΝΑΚΑΣ Θ' ΔΕΔΟΜΕΝΑ ΒΙΒΛΙΩΝ ΚΑΙ ΣΤΟΙΧΕΙΩΝ Συμπληρώνεται από εκείνους που τηρούν βιβλίο ΑΓΟΡΩΝ, από εκείνους που δεν τηρούν βιβλίο ΑΓΟΡΩΝ λόγω απαλλαγής, καθώς και από εκείνους που αν και είχαν υποχρέωση τήρησης βιβλίου ΑΓΟΡΩΝ, δεν το έχουν τήρηση.

α. ΑΓΟΡΕΣ				γ. ΓΕΝΙΚΑ ΕΞΟΔΑ			
Εμπορευμάτων	301			Αμοιβές προσωπικού	321		
Πρώτων και βοηθητικών υλών	302			Ενοίκιο Κεντρικού κατ/τος	323		
Σύνολο αγορών	303			Ενοίκιο Υποκ/τος ή αποθήκης	324		
β. ΠΩΛΗΣΕΙΣ				Ενοίκιο	329		
		Πωλήσεις Λιανκώς	Πωλήσεις Χοντρικώς	Άλλα γενικά έξοδα	325		
Εμπορευμάτων	304		309	Σύνολο γενικών εξόδων	326		
Προϊόντων	305		310				
Αυτούσιων πρώτων και βοηθ. υλών	306		311				
Παγίων	307		312				
Σύνολο πωλήσεων	308		313				

δ. ΠΡΟΣΔΙΟΡΙΣΜΟΣ ΚΑΘΑΡΩΝ ΚΕΡΔΩΝ ΕΜΠΟΡΙΚΩΝ, ΒΙΟΤΕΧΝΙΚΩΝ ΚΑΙ ΒΙΟΜΗΧΑΝΙΚΩΝ ΕΠΙΧΕΙΡΗΣΕΩΝ

Αντικείμενο εργασίας (Κύριο, δεύτερο, λοιπά όπως στην πρώτη σελίδα)	Κωδικός αριθ. πινάκων Μ.Σ.Κ.Κ.	Σύνολο αγαρών	Συντ/σής μικτού κέρδους (%)	Ακαθάριστα έσοδα	Συντ/σής καθαρού κέρδους (%)	Καθαρά κέρδη
α)		331		332		333
β)		334		335		336
γ)		337		338		339
δ)		340		341		342
ε) Λοιπά έσοδα						343
ΣΥΝΟΛΟ		344		345		346

ΠΙΝΑΚΑΣ Ι' ΔΕΔΟΜΕΝΑ ΒΙΒΛΙΩΝ ΚΑΙ ΣΤΟΙΧΕΙΩΝ Συμπληρώνεται από εκείνους που τηρούν βιβλίο ΕΣΟΔΩΝ - ΕΞΟΔΩΝ ή παρόμοιο ΥΠΗΡΕΣΙΕΣ και από το κώδε απαλλάσσονται από την τήρηση αυτού του βιβλίου, καθώς και από εκείνους που, αν και είχαν υποχρέωση τήρησης βιβλίου ΕΣΟΔΩΝ-ΕΞΟΔΩΝ, δεν το έχουν τήρηση.

α. ΑΚΑΘΑΡΙΣΤΑ ΕΣΟΔΑ Ι. Εμπορικών επιχειρήσεων			II. Από άσκηση ελευθέρου επαγγέλματος (γιατροί, δικηγόροι κτλ.)		
Από χοντρική πώληση εμπορευμάτων	401	125.516.951	α) Από ιδιωτική πελατεία	410	
Από λιανική πώληση εμπορευμάτων	402	115.576.274	β) Από Δημόσιο, ΝΠΔΔ και Ασφαλιστικά Ταμεία	411	
Από χοντρική πώληση προϊόντων	403		γ) Από επιτηδεύματιες κτλ.*	412	
Από λιανική πώληση προϊόντων	404		δ) Από μελέτες μηχανικών	413	
Από κέντρα διασκέδασης	405		ε)	414	
Από παροχή υπηρεσιών (ανάλογα με το αντικείμενο εργασιών):			στ)	415	
α)	406				
β)	407				
Από λοιπά έσοδα	408				
ΣΥΝΟΛΟ	409	241.093.225	ΣΥΝΟΛΟ	416	

* Επιτηδεύματιες Β' ή Γ' κατηγορίας του ΚΒΣ, οι οποίοι παρακράτησαν φόρο από αυτές τις αμοιβές.

ΠΙΝΑΚΑΣ ΙΓ' ΚΑΘΑΡΑ ΚΕΡΔΗ ΤΕΧΝΙΚΩΝ ΕΠΙΧΕΙΡΗΣΕΩΝ						
Τοποθεσία τεχνικού έργου	Ακαθ. έσοδα από πιστοποιήσεις Δημοσ. τεχν. έργων ή αξία εκτελεσθέντος ιδιωτ. έργου		Αξία υλικών		Συντ/σπής καθαρού κέρδους	Καθαρά κέρδη
	Εργολάβου	Εργοδότη				
	511					512
	513					514
ΣΥΝΟΛΟ	515					516

ΠΙΝΑΚΑΣ ΙΔ' ΚΑΘΑΡΑ ΚΕΡΔΗ ΟΙΚΟΔΟΜΙΚΩΝ ΕΠΙΧΕΙΡΗΣΕΩΝ						
A/A	A/A εργολαβικού ή συμβολαίου αγοράς ακινήτου και ονοματεπώνυμο συμβολαιογράφου	Τοποθεσία οικοδομής ή έργου	Αξία εργολαβικού ή συμβολαίου αγοράς οικοπέδου	Ακαθ. έσοδα από πωλήσεις διαμερισμάτων κτλ. (Αξία για την επιβολή Φ.Μ.Α.)	Συντελεστής καθαρού κέρδους	Καθαρά κέρδη
			521	522		523
			524	525		526
			527	528		529
		ΣΥΝΟΛΟ	530	531		532

ΠΙΝΑΚΑΣ ΙΕ' ΚΑΘΑΡΑ ΚΕΡΔΗ ΕΚΜΕΤΑΛΛΕΥΤΩΝ ΑΥΤΟΚΙΝΗΤΩΝ Δ.Χ. (Συμπληρώνεται μόνο από τους εκμεταλλευτές επιβατικών, φορτηγών και λεωφορείων Δ.Χ.)											
A/A	Αριθμός κυκλοφορίας	Μικτό φορτίο για τα φορτηγά	Θέσεις ΕΔΧ-Λεωφ. ΔΧ.	Ωφέλ. φορτίο φορτηγά ΔΧ.	Είδος καυσίμου Β/Κ - Π/Κ Υ/Γ	Οδηγός		Ποσοστό συνδιοκτιμίας %	Ακαθάριστα έσοδα	Έξοδα	Καθαρά κέρδη
						Ιδιοκτήτης	Τρίτος				
α. ΕΠΙΒΑΤΙΚΑ Δ.Χ.*											
β. ΛΕΩΦΟΡΕΙΑ Δ.Χ.*											
γ. ΦΟΡΤΗΓΑ Δ.Χ.*											

*Αν το όχημα είναι μισθωμένο (μίσθωση προσοδοφόρου αντικειμένου) να σημειωθεί αυτό στο χώρο <<Σημειώσεις Φορολογουμένου>> καθώς και τα στοιχεία του εκμισθωτή (ονοματεπώνυμο, διεύθυνση κατοικίας, Α.Φ.Μ., αρμόδια φορολογική αρχή).

Σημειώσεις Φορολογουμένου

Γράψτε την εγκριτική απόφαση για την χρησιμοποιούμενη ταμειακή μηχανή

Βεβαιώνεται η ακρίβεια της μεταφοράς των δεδομένων των βιβλίων και στοιχείων

.....199...
Ο ΠΑΡΑΛΑΒΩΝ

.....199...
Ο ΔΗΛΩΝ

.....199...
Ο ΛΟΓΙΣΤΗΣ

E9

ΔΗΛΩΣΗ ΣΤΟΙΧΕΙΩΝ ΑΚΙΝΗΤΩΝ

που υπάρχουν την 1η Ιανουαρίου 1998
(ΥΠΟΒΑΛΛΕΤΑΙ ΣΕ ΔΥΟ ΑΝΤΙΤΥΠΑ)

* (β)

* (γ)

* ΕΚΠΡΟΘΕΣΜΗ * ΜΕΤΑΒΟΛΗ

* ΚΕ.Π.Υ.Ο. * ΑΡΙΘΜΟΣ ΔΗΛΩΣΗΣ

Προς τη Δ.Ο.Υ. Α' ΠΑΤΡΩΝ

ΑΡΙΘΜΟΣ ΜΗΤΡΩΟΥ

ΣΤΟΙΧΕΙΑ ΦΟΡΟΛΟΓΟΥΜΕΝΩΝ (ΜΕ ΚΕΦΑΛΑΙΑ)

25.418.552

Του Υπόχρεου

ΔΙΑΜΑΝΤΟΠΟΥΛΟΣ	ΠΑΛΑΓΙΕΤΗΣ	ΗΛΙΑΣ
ΕΠΩΝΥΜΟ	ΟΝΟΜΑ	ΟΝΟΜΑ ΠΑΤΕΡΑ ή ΣΥΖΥΓΟΥ
ΕΜΠΟΡΙΟ ΗΛ/ΚΩ ΣΥΣΤ.	ΕΡΩΝΘΟΥ 380 ΠΑΤΡΑ	
ΕΠΑΓΓΕΛΜΑ	Δ/ΝΣΗ ΕΠΑΓΓ/ΤΟΣ (ΟΔΟΣ-ΑΡΙΘΜΟΣ-ΤΑΧ.ΚΩΔ.-ΣΥΝΟΙΚΙΑ-ΠΟΛΗ ή ΧΩΡΙΟ)	(ΤΗΛ.)
M 254585	ΚΑΡΑΙΣΚΑΚΗ ΥΡ ΠΑΤΡΑ	
(ΑΡΙΘ. ΤΑΥΤ/ΤΑΣ)	Δ/ΝΣΗ ΚΑΤΟΙΚΙΑΣ (ΟΔΟΣ-ΑΡΙΘΜΟΣ-ΤΑΧ.ΚΩΔ.-ΣΥΝΟΙΚΙΑ-ΠΟΛΗ ή ΧΩΡΙΟ)	(ΤΗΛ.)

Της Συζύγου

ΠΑΤΡΙΚΟ ΕΠΩΝΥΜΟ	ΟΝΟΜΑ	ΟΝΟΜΑ ΠΑΤΕΡΑ	(ΑΡΙΘ. ΤΑΥΤ/ΤΑΣ)
ΕΠΑΓΓΕΛΜΑ	Δ/ΝΣΗ ΕΠΑΓΓ/ΤΟΣ (ΟΔΟΣ-ΑΡΙΘΜΟΣ-ΤΑΧ.ΚΩΔ.-ΣΥΝΟΙΚΙΑ-ΠΟΛΗ ή ΧΩΡΙΟ)		(ΤΗΛ.)

ΟΙΚΟΓΕΝΕΙΑΚΗ ΚΑΤΑΣΤΑΣΗ ΥΠΟΧΡΕΟΥ: Έγγαμος Άγαμος Σε Χηρεία Αριθμός Τέκνων

Εκτρο-
σώπου

ΕΠΩΝΥΜΟ	ΟΝΟΜΑ	ΟΝΟΜΑ ΠΑΤΕΡΑ ή ΣΥΖΥΓΟΥ	Δ/ΝΣΗ: (ΟΔΟΣ-ΑΡΙΘ.-ΤΑΧ.ΚΩΔ.-ΣΥΝ.-ΠΟΛΗ ή ΧΩΡΙΟ)	(ΤΗΛ.)
---------	-------	------------------------	--	--------

ΣΗΜΕΙΩΣΕΙΣ ΦΟΡΟΛΟΓΟΥΜΕΝΟΥ :

Παρατηρήσεις:

- Υπόχρεοι σε υποβολή του έντυπου αυτού είναι όλοι οι φορολογούμενοι, που έχουν υποχρέωση υποβολής δήλωσης φορολογίας εισοδήματος (έντυπο Ε1) ανεξάρτητα αν διαθέτουν ή όχι ακίνητα και συνυποβάλλεται με το έντυπο Ε1.
- Το έντυπο αυτό συμπληρώνεται με τα ακίνητα που υπάρχουν την 1η Ιανουαρίου 1997 ανεξάρτητα αντο ίδιο έντυπο υποβλήθηκε και στις προηγούμενες χρήσεις 1994 και 1995.
- Αν δεν επαρκεί το έντυπο αυτό για όλα τα ακίνητα συμπληρώνεται και δεύτερο έντυπο μεταβάλλονταςτον αύξοντα αριθμό κατά περίπτωση.

* Τα τετράγωνα αυτά θα συμπληρωθούν από την Υπηρεσία.

ΠΙΝΑΚΑΣ 1: ΣΤΟΙΧΕΙΑ

Α/Α	ΔΙΕΥΘΥΝΣΕΙΣ ΑΚΙΝΗΤΩΝ						ΥΠΟΛΟΙΠΟΙ ΔΡΟΜΟΙ ΟΙΚΟΔΟΜΙΚΟΥ Τ			
	ΝΟΜΟΣ	ΔΗΜΟΣ / ΔΙΑΜΕΡΙΣΜΑ Η ΚΟΙΝΟΤΗΤΑ	ΤΑΧ. ΚΩΔ.	ΟΔΟΣ	ΑΡΙΘ.	Π.	ΟΔΟΣ	Π.	ΟΔΟΣ	Π.
(1)	(2)	(3)	(4)	(5)	(6)	(7)	(8)	(7)	(8)	(7)
1										
2										
3										
4										
5										
6										
7										
8										
9										
10										

ΠΙΝΑΚΑΣ 2: ΣΤΟΙΧΕΙΑ ΑΓΡΟΤΕΜΑΧΙΩΝ, ΑΓΡΩΝ

Α/Α	ΔΙΕΥΘΥΝΣΕΙΣ ΑΚΙΝΗΤΩΝ					ΚΑΤΗΓΟΡΙΑ ΑΚΙΝΗΤΟΥ	ΕΠΙ		
	ΝΟΜΟΣ	ΔΗΜΟΣ / ΚΟΙΝΟΤΗΤΑ	ΤΑΧ. ΚΩΔ.	ΟΔΟΣ - ΑΡΙΘΜΟΣ Η ΘΕΣΗ	(6)		ΑΓΡΟΤΕΜΑΧΙΟΥ - ΑΓΡ		
							ΜΟΝΟΕΤΟΥΣ ΚΑΛΛΙΕΡΓΕΙΑΣ		ΠΟΛΥΕ
							ΑΡΔΕΥΟΜΕΝΗΣ	ΜΗ ΑΡΔΕΥΟΜΕΝΗΣ	ΑΡΔΕΥΟΜ
(1)	(2)	(3)	(4)	(5)	(6)	(7)	(8)	(9)	
1									
2									
3									
4									
5									
6									
7									
8									
9									
10									

Ημερομηνία παραλαβής 1997

Ο ΠΑΡΑΛΑΒΩΝ

ΟΔΗΓΙΕΣ ΣΥΜΠΛΗΡΩΣΗΣ ΠΙΝΑΚΑ 1

- ΣΤΗΛΕΣ 2,3,4,5,6** Γράψτε το νομό, το δήμο-διομέρισμα, ή την κοινότητα, την οδό, τον αριθμό και τον ταχυδρομικό κώδικα που βρίσκεται το ακίνητό σας.
- ΣΤΗΛΕΣ 7** Σημειώστε Χ στην αντίστοιχη στήλη Π(7) της οδού ή των οδών που το ακίνητό σας έχει πρόσωση ή προσόψεις, αφού πρώτα σημειώσετε τις ονομασίες των δρόμων που περικλείουν το οικοδομικό τετράγωνο στο οποίο ανήκει (στήλες 5 και 8).
- ΣΤΗΛΕΣ 8** Γράψτε τους υπόλοιπους δρόμους που περικλείουν το οικοδομικό τετράγωνο που ανήκει το ακίνητό σας, όπου αυτό είναι δυνατό.
- ΣΤΗΛΗ 9** Γράψτε τον ισχύοντα αριθμό του οικοδομικού τετραγώνου (Ο.Τ.) που βρίσκεται το ακίνητό σας, ειδικά όταν δεν υπάρχουν τα ονόματα των δρόμων που το περικλείουν.
- ΣΤΗΛΗ 10** Γράψτε τον κωδικό της κατηγορίας του ακινήτου σύμφωνα με τα εξής:
 ΚΩΔ. 1: Κατοικία - Διαμέρισμα (πλην μονοκατοικίας), μετά των παρακολουθημάτων και των βοηθητικών χώρων.
 ΚΩΔ. 2: Μονοκατοικία, κτίσμα δηλ. που αποτελεί λειτουργικά μία κατοικία με τα τυχόν παρακολουθήματα και βοηθητικούς χώρους της, (αποθήκες, θέσεις στάθμευσης κ.λ.π.) σε ένα ή περισσότερα επίπεδα και η οποία δεν βρίσκεται σε επαφή με άλλη κατοικία στο ίδιο οικόπεδο, ανεξάρτητα αν έχει συσταθεί σ' αυτή πράξη οριζόντιας ιδιοκτησίας.
 ΚΩΔ. 3: Επαγγελματική στέγη, δηλ. καταστήματα, γραφεία, εμπορικά κέντρα, υπεραγορές, βιοτεχνίες που στερούνται σχετικής οικοδομικής άδειας και άδειας λειτουργίας βιοτεχνίας.
 ΚΩΔ. 4: Οικόπεδο ακάλυπτο.
 ΚΩΔ. 5: Γεωργικά κτίρια, Κτηνοτροφικά κτίρια και Αποθήκες που είναι αυτοτελείς οριζόντιες ιδιοκτησίες. Γεωργικά θεωρούνται τα κτίρια στα οποία φυλλάσσονται ζωοτροφές, σπόροι, γεωργικά εργαλεία και μηχανήματα. Κτηνοτροφικά θεωρούνται τα κτίρια που στεγάζουν ζώα και Αποθήκες οι αποθηκευτικοί χώροι οποιουδήποτε μεγέθους, όχι όμως και χώροι στους οποίους ψύχονται τα αποθηκευμένα προϊόντα που υπάγονται στα βιομηχανικά και βιοτεχνικά κτίρια.
 ΚΩΔ. 6: Θέσεις στάθμευσης που είναι αυτοτελείς οριζόντιες ιδιοκτησίες. Ως χώροι στάθμευσης αυτοκινήτων νοούνται οι στεγασμένοι χώροι στάθμευσης εκτός πιλωτής.
 ΚΩΔ. 7: Σταθμοί αυτοκινήτων, δημόσιας χρήσης, για τους οποίους υπάρχει οικοδομική άδεια χρήσης κτιρίου και η προβλεπόμενη άδεια λειτουργίας από την αρμόδια Υπηρεσία του Υπ. Μεταφορών και Επικοινωνιών (από τις κατά τόπους νομαρχίες ή τις Κεντρικές Υπηρεσίες).
 ΚΩΔ. 8: Βιομηχανικά και βιοτεχνικά κτίρια μετά των παραρτημάτων τους, για τα οποία υπάρχει οικοδομική άδεια χρήσης κτιρίου και η προβλεπόμενη άδεια λειτουργίας από την αρμόδια υπηρεσία του Υπ. Ανάπτυξης, (από τις κατά τόπους νομαρχίες ή τις Κεντρικές υπηρεσίες).
 ΚΩΔ. 9: Ξενοδοχεία και γενικά Τουριστικές Εγκαταστάσεις, δηλ. ξενοδοχεία, μοτέλ, «μπάγκαλούς», ξενώνες και κμπινγκ. Δεν ανήκουν σε τουριστικό συγκρότημα τα ενοικιαζόμενα δωμάτια, μεμονωμένες κατοικίες ή διαμερίσματα που μισθώνονται για τουριστική εκμετάλλευση, για τα οποία αναγράφεται ο ΚΩΔ. 2.
 ΚΩΔ. 10: Εκπαιδευτήρια.
 ΚΩΔ. 11: Αθλητικές εγκαταστάσεις δηλ. γυμναστήρια, κολυμβητήρια, γήπεδα αθλοπαιδιών και γενικά κέντρα άθλησης.
 ΚΩΔ. 12: Κτίρια που δεν μπορούν να υπαχθούν στις πιο πάνω κατηγορίες δηλ. μουσεία, θέατρα, κινηματογράφοι, συνεδριακά κέντρα, αίθουσες διαλέξεων-συναυλιών-εκθεσιακών κέντρων κ.λ.π.
- ΣΤΗΛΗ 11:** Γράψτε τον κωδικό του ορόφου του ακινήτου κατά περίπτωση ως εξής:
 ΚΩΔ. 0: Ισόγειο, ΚΩΔ. 1: 1ος όροφος, ΚΩΔ. 2: 2ος όροφος, ΚΩΔ. 3: 3ος όροφος, ΚΩΔ. 4: 4ος όροφος κ.λ.π.
 ΚΩΔ. Υ: Υπόγειο.
- ΣΤΗΛΕΣ 12,13,14,15** Γράψτε την επιφάνεια σε τετραγωνικά μέτρα (ακέραιο αριθμό χωρίς δεκαδικά).
- ΣΤΗΛΗ 13** Γράψτε τη συνολική επιφάνεια του υπογείου, των βοηθητικών χώρων και της κλειστής θέσης στάθμευσης που ακολουθούν την ιδιοκτησία ή υπάρχουν ανεξάρτητα.
- ΣΤΗΛΗ 14** Γράψτε την επιφάνεια του οικοπέδου, είτε πρόκειται για ακάλυπτο οικόπεδο, είτε για οικόπεδο με κτίσματα. Σε περίπτωση οικοπέδου με κτίσμα η επιφ. του οικοπέδου σημειώνεται στην ίδια σειρά με το κτίσμα. Σε περίπτωση κάθετης ιδιοκτησίας σημειώνεται την επιφάνεια αυτής.
- ΣΤΗΛΗ 15** Σε περίπτωση μονοκατοικίας ή διπλοκατοικίας (εντός σχεδίου), αναγράψτε τη συνολική επιφάνεια των υφισταμένων κτισμάτων κυρίας χρήσης (στο ισόγειο και τους ορόφους) στο ίδιο οικόπεδο, ανεξαρτήτως ιδιοκτητή.
- ΣΤΗΛΗ 16** Η παλαιότητα αρχίζει να υπολογίζεται μετά τη συμπλήρωση δύο ετών από την ημερομηνία έκδοσης της οικοδομικής άδειας ή την τελευταία αναθεώρησή της (π.χ. αν εκδόθηκε στις 30.9.1978, η παλαιότητα αρχίζει να υπολογίζεται από 30.9.1980) και εκφράζεται σε ακέραιο αριθμό ετών, με την παραδοχή ότι χρονικό διάστημα μικρότερο του εξαμήνου δεν λαμβάνεται υπόψη, ενώ μεγαλύτερο λογίζεται ως έτος. Αν δεν υπάρχει οικοδομική άδεια, η παλαιότητα υπολογίζεται από τη χρονολογία κατασκευής, η οποία προκύπτει από κάποιο δημόσιο έγγραφο (π.χ. προγενέστερος τίτλος κτήσης, νομιμοποίηση αυθαιρέτου, έναρξη ηλεκτροδότησης, μισθωτήριο συμβόλαιο). Άδεια αλλαγής μόνο της χρήσης του κτιρίου ή άδειες μη ουσιαστικής ανακαίνισης δεν λαμβάνονται υπόψη στον υπολογισμό της παλαιότητας.
- ΠΡΟΣΟΧΗ:** Σε περίπτωση που το κτίσμα είναι ημιτελές γράψτε τον ΚΩΔ. 99 στην στήλη 16.
- ΣΤΗΛΕΣ 17,18,19** Γράψτε κατά περίπτωση το ποσοστό (επί τοις εκατό %) συνιδιοκτησίας που σας αναλογεί.
- ΣΤΗΛΗ 20** Σε περίπτωση που δηλώνεται ψιλή κυριότητα ή επικαρπία αναγράφεται υποχρεωτικά η ηλικία του επικαρπωτή.
- ΣΤΗΛΗ 21** Γράψτε το κωδικό του ιδιοκτήτη του ακινήτου ως εξής: ΚΩΔ. 1: Υπόχρεος, ΚΩΔ. 2: Σύζυγοι, ΚΩΔ. 3: Τέκνα.
- ΠΡΟΣΟΧΗ:** Σε περίπτωση συνιδιοκτησίας ακινήτου μεταξύ συζύγων ή των ανηλικών τέκνων τους το ποσοστό συνιδιοκτησίας εκάστου συγκύριου συμπληρώνεται ως άλλο ακίνητο σε ξεχωριστή σειρά.

ΟΔΗΓΙΕΣ ΣΥΜΠΛΗΡΩΣΗΣ ΠΙΝΑΚΑ 2

- ΣΤΗΛΕΣ 2,3,4,5** Γράψτε το νομό, το δήμο ή την κοινότητα, την οδό τον αριθμό και τον ταχυδρομικό κώδικα που βρίσκεται το ακίνητό σας.
- ΣΤΗΛΗ 6** Γράψτε το κωδικό της κατηγορίας του ακινήτου σύμφωνα με τα εξής:
 ΚΩΔ. 1: Αγροτεμάχιο
 ΚΩΔ. 2: Αγρός
 ΚΩΔ. 3: Βοσκότοπος
 ΚΩΔ. 4: Δασική έκταση
 ΚΩΔ. 5: Ορυχεία
 ΚΩΔ. 6: Λοιπές κατηγορίες
- ΣΤΗΛΕΣ 7,8,9,10,11,12,13** Γράψτε την επιφάνεια σε τετραγωνικά μέτρα (ακέραιο αριθμό χωρίς δεκαδικά) στην αντίστοιχη στήλη κατά περίπτωση (Αγροτεμαχίου, Αγρού, Βοσκοτοπίου, Δασικής έκτασης και Ορυχείων κ.τ.λ.)
- ΣΤΗΛΕΣ 17,18,19** Γράψτε κατά περίπτωση το ποσοστό (επί τοις εκατό %) συνιδιοκτησίας που σας αναλογεί.
- ΣΤΗΛΗ 20** Σε περίπτωση που δηλώνεται ψιλή κυριότητα ή επικαρπία αναγράφεται υποχρεωτικά η ηλικία του επικαρπωτή.
- ΠΡΟΣΟΧΗ:** Σε περίπτωση συνιδιοκτησίας ακινήτου μεταξύ συζύγων ή των ανηλικών τέκνων τους το ποσοστό συνιδιοκτησίας εκάστου συγκύριου συμπληρώνεται ως άλλο ακίνητο σε ξεχωριστή σειρά.

E10 ΑΝΑΛΥΤΙΚΑ ΣΤΟΙΧΕΙΑ ΠΡΟΣΔΙΟΡΙΣΜΟΥ ΚΑΘΑΡΟΥ ΕΙΣΟΔΗΜΑΤΟΣ
ΜΕ ΒΑΣΗ ΤΑ ΑΝΤΙΚΕΙΜΕΝΙΚΑ ΚΡΙΤΗΡΙΑ
ΓΙΑ ΕΜΠΟΡΙΚΕΣ ΕΠΙΧΕΙΡΗΣΕΙΣ

Το έντυπο αυτό υποβάλλεται σε δύο (2) αντίτυπα από τα φυσικά πρόσωπα για την ατομική επιχείρησή τους και τα πρόσωπα της παραγράφου 4 του άρθρου 2 του ν.2238/1994, που δεν τηρούν βιβλία ή τηρούν βιβλία Α' ή Β' κατηγορίας του Κ.Β.Σ. Σε περίπτωση εγγράμων υποβάλλεται ξεχωριστό έντυπο για κάθε σύζυγο.

Πρός τη Δ.Ο.Υ. : Α' ΠΑΤΡΩΝ
Οικον. έτος : 1998
Διαχείριση από : 01-01-1997 έως 31-12-1997

ΠΙΝΑΚΑΣ 1. : ΣΤΟΙΧΕΙΑ ΦΟΡΟΛΟΓΟΥΜΕΝΟΥ (ΜΕ ΚΕΦΑΛΙΑ)

ΕΠΩΝΥΜΟ Η ΕΠΩΝΥΜΙΑ : ΔΙΑΜΑΝΤΟΠΟΥΛΟΣ
ΟΝΟΜΑ : ΠΑΝΑΓΙΩΤΗΣ ΟΝΟΜΑ ΠΑΤΕΡΑ : ΗΛΙΑΣ
ΤΙΤΛΟΣ : Α.Φ.Μ. : 25418552 ΑΡ. ΤΑΥΤ/ΤΑΣ : M 254585
ΕΠΩΝΥΜΟ : ΟΝΟΜΑ ΠΑΤΕΡΑ Η ΣΥΖΥΓΟΥ :
ΤΙΤΛΟΣ : Α.Φ.Μ. : ΑΡ. ΤΑΥΤ/ΤΑΣ :

ΠΙΝΑΚΑΣ 2. : ΣΤΟΙΧΕΙΑ ΠΟΥ ΑΦΟΡΟΥΝ ΤΗΝ ΕΠΑΓΓΕΛΜΑΤΙΚΗ ΕΓΚΑΤΑΣΤΑΣΗ ΤΗΣ ΕΔΡΑΣ ΕΜΠΟΡΙΚΗΣ ΕΠΙΧΕΙΡΗΣΗΣ

1. ΕΠΑΓΓΕΛΜΑΤΙΚΗ ΕΓΚΑΤΑΣΤΑΣΗ ΤΗΣ ΕΔΡΑΣ
Αντικείμενο κύριας δραστηριότητας ΕΜΠΟΡΙΟ ΗΛΕΚΤΡΙΚΩΝ ΣΥΣΚΕΥΩΝ Κωδ. αριθ. Πίν. Μ.Σ.Κ.Κ. 233L
Οδός - Αριθμός : ΚΟΡΙΝΘΟΥ 380 Ταχ. Κωδ. : 25000
Λοιποί οδοί που περιλαμβάνουν το οικοδομικό τετράγωνο : ΕΡΜΟΥ - ΜΑΙΖΩΝΟΣ - ΑΓ. ΝΙΚΟΛΑΟΥ
Η επαγγ. εγκατάσταση είναι σε σταθ (ναι - όχι) ΟΧΙ
Προσόμες ακινήτου : ΚΟΡΙΝΘΟΥ 380
Προσόμες οικοπέδου : ΚΟΡΙΝΘΟΥ 380
Συνοικία - Επαρχία : ΠΑΤΡΩΝ Πόλη - Χωριό : ΠΑΤΡΑ

	ΑΤΟΜΙΚΗΣ Η ΕΤΑΙΡΙΑΣ ΚΤΛ.	ΤΗΣ ΣΥΖΥΓΟΥ
1. Στην επαγγελματική εγκατάσταση παρέχονται αποκλειστικά υπηρεσίες, εκτός από εκπαίδευση ή προκειμένου να μκττή επιχείρηση τα ακοθ. εσοδα από την παροχή υπηρεσιών είναι το μεγαλύτερα (ναι-όχι)	OXI 325* <input type="checkbox"/>	326* <input type="checkbox"/>
2. Στην επαγγελματική εγκατάσταση παρέχονται αποκλειστικά υπηρεσίες εκπαίδευσης (ναι-όχι)	OXI 327* <input type="checkbox"/>	328* <input type="checkbox"/>
3. Στην ίδια επαγγελματική εγκατάσταση ασκείται ταυτόχρονα εκμετάλλευση ενοικιαζόμενων διαμερισμάτων (της ένδειξης 4β του πίνακα 6) και παρεπόμενη εκμετάλλευση Σνάκ ή Καφέ Μπάρ (ναι-όχι)	OXI 305* <input type="checkbox"/>	306* <input type="checkbox"/>
4. Τμή ζώνης της επαγγελματικής εγκατάστασης --	329 <u>85000</u>	330
5. Εμφάνεια επαγγελματικής εγκατάστασης σε τετρ. μέτρα --	331 <u>250</u>	332
6. Αν χρησιμοποιείτε την κατοικία σας ως επαγγ. εγκατάσταση γράψτε την επιφάνεια της κατοικίας σε τ.μ.	333	334
7. Αν η επαγγελματική εγκατάσταση βρίσκεται αποκλειστικά σε ισόγειο ή όροφο ή υπόγειο ή τυφλή σταθ γράψτε ανάλογο	<u>ΙΣΟΓΕΙΟ</u> 335* <input type="checkbox"/>	336* <input type="checkbox"/>
8. Αν από την επαγγ. εγκατάσταση παρέχονται υπηρεσίες και συστεγάσετε με άλλες επιχειρήσεις παροχής υπηρεσιών, γράψτε τον αριθμό των συστεγαζόμενων επιχειρήσεων.....	337	338
9. Συντελεστής εμπορικότητας της οδού μόνο αν η περιοχή είναι ενταγμένη στο σύστημα αντε. προσδιορισμού μεταβίβασης ακινήτων και εφόσον δεν πρόκειται για επιχ/σεις παροχής υπηρεσιών --	339* <input type="checkbox"/>	340* <input type="checkbox"/>
10. Μοναδικός συντ. καθαρού κέρδους (που αντιστοιχεί στα περισσότερα ακοθ. εσοδα)	<u>8</u> 341* <input type="checkbox"/>	342* <input type="checkbox"/>
1. Αν στην επαγγελ/κή εγκατάσταση διεξάγεται μκττή δραστηριότητα (παροχής υπηρεσιών-εμπορία κτλ.) :	345	
1) Γράψτε τα ακοθαρίστα εσοδα της επαγγελματικής εγκατάστασης.....	343	344
2) Γράψτε τα ακοθαρίστα εσοδα της δευτερεύουσας δραστηριότητας.....	345	346
2. Αν ασκείτε επιχείρηση εκπαίδευσης οδηγών αυτοκινήτων, γράψτε το συνολικό αριθμό των αυτοκινήτων	397	398
3. Η επαγγελματική εγκατάσταση βρίσκεται σε παραμεθόριο περιοχή (ναι-όχι)	OXI 311* <input type="checkbox"/>	312* <input type="checkbox"/>
4. Η επαγγελματική εγκατάσταση βρίσκεται σε μη παραλιακή περιοχή δήμου κτλ κάτω από 4000 κατοίκους, σε νησί χαρακτηρισμένο ως τουριστικός τόπος (ναι-όχι)	OXI 387* <input type="checkbox"/>	388* <input type="checkbox"/>
5. Μήνες λειτουργίας της επιχείρησης μέσα στο 1996 αν είναι λιγότερα από 12 (μόνο σε περίπτωση έναρξης ή διακοπής εργασιών).....	347	348
6. Η επιχείρηση είναι νέα (σύμφωνα με την παράγρ 11 του άρθρου 33 του ν.2238/1994)..... (ναι-όχι)	NAI 349* <input type="checkbox"/>	350* <input type="checkbox"/>
7. Εισοδήμα σας από μισθωτές υπηρεσίες (μόνο για ατομική επιχείρηση).....	351	352
8. Καθαρό εισόδημα επιχ/σης (έδρας και υποκ/των) με βάση τα βιβλία και στοιχεία για τις δραστηριότητες που αναφέρονται στους πίν. 2 έως 4 (πρίν την αφαίρεση τυχόν αφορολόγητων ποσών,ακτώσεων κτλ.)	353 <u>19.287.458</u>	354
9. Ζητά από υποκαίμενες στα αντικειμενικά κριτήρια δραστηριότητες (Πίνακας 2 - 6).....	589	590

1. Τετράγωνο με τον ασπτερίκο συμπληρώνονται από την υπηρεσία.
2. Προκειμένου για ατομικές επιχειρήσεις συμπληρώνεται προσεκτικά (άλλως συμπληρώνεται από την υπηρεσία). Ειδικά για τα χρήση 1996 αρχίζουν οι ίδιες τιμές ζώνης και συντελ. εμπορικότητας που ισχύσαν και στην προηγούμενη χρήση 1995.
3. Σε περίπτωση συστεγαζόμενων επιχ/σεων παροχής υπηρεσιών γράφεται η συνολική επιφάνεια, σε κάθε άλλη περίπτωση γράφονται τα τ.μ. που χρησιμοποιούνται στο κάθε συστεγαζόμενη επιχείρηση.
4. Μεταβίβαση φορολογουμένου :

II. ΠΡΩΤΟΣ ΑΠΟΘΗΚΕΥΤΙΚΟΣ ΧΩΡΟΣ ΤΗΣ ΕΔΡΑΣ	ΑΤΟΜΙΚΗΣ Η ΕΤΑΙΡΙΑΣ κτλ.	ΤΗΣ ΣΥΖΥΓΟΥ
Οδός - Αριθμός : Ταχ. Κωδ. :		
Λοιποί οδοί που περιλαμβάνουν το οικοδομικό τετράγωνο :		
Η επαγγελματική εγκατάσταση είναι σε στοά (ναι - όχι)		
Προσόψεις ακινήτου :		
Προσόψεις οικοπέδου :		
Συνολικά - Επαρχία : Πόλη - Χωριό :		
α) Τιμή ζώνης του αποθηκευτικού χώρου **	367	368
β) Επιφάνεια του αποθηκευτικού χώρου σε τετρ. μέτρα	369	370
γ) Μήνες χρησιμοποίησης της αποθήκης μέσα στο 1996 μόνο αν είναι λιγότεροι από 12	371	372
δ) Μισθωτική αξία λοιπών αποθηκευτικών χώρων της έδρας	373	374

ΠΙΝΑΚΑΣ 3. : ΣΤΟΙΧΕΙΑ ΠΟΥ ΑΦΟΡΟΥΝ ΤΗΝ ΕΠΑΓΓΕΛΜΑΤΙΚΗ ΕΓΚΑΤΑΣΤΑΣΗ ΤΟΥ ΠΡΩΤΟΥ ΥΠΟΚΑΤΑΣΤΗΜΑΤΟΣ

I. ΕΠΑΓΓΕΛΜΑΤΙΚΗ ΕΓΚΑΤΑΣΤΑΣΗ ΤΟΥ ΠΡΩΤΟΥ ΥΠΟΚΑΤΑΣΤΗΜΑΤΟΣ		
Αντικείμενο κύριας δραστ/τας Κωδ. αριθ. Πιν. Μ.Σ.Κ.Κ.		
Οδός - Αριθμός : Ταχ. Κωδ. :		
Λοιποί οδοί που περιλαμβάνουν το οικοδομικό τετράγωνο :		
Η επαγγελματική εγκατάσταση είναι σε στοά (ναι - όχι)		
Προσόψεις ακινήτου :		
Προσόψεις οικοπέδου :		
Συνολικά - Επαρχία : Πόλη - Χωριό :		
1. Στην επαγγελματική εγκατάσταση παρέχονται αποκλειστικά υπηρεσίες, εκτός από εκπαίδευση ή προκειμένου για μικτή επιχείρηση τα ακαθ. έσοδα από την παροχή υπηρεσιών είναι τα μεγαλύτερα (ναι-όχι)	525*	526*
2. Στην επαγγελματική εγκατάσταση παρέχονται αποκλειστικά υπηρεσίες εκπαίδευσης (ναι-όχι)	527*	528*
3. Στην ίδια επαγγελματική εγκατάσταση ασκείται ταυτόχρονα εκμετάλλευση εννοιαζόμενων διωμητίων, διαμερισμάτων (της ένδειξης 4B του πίνακα 6) και παρεπόμενη εκμετάλλευση Σνάκ ή Καφέ Μπάρ. (ναι-όχι)	519*	520*
4. Τιμή ζώνης της επαγγελματικής εγκατάστασης **	529	530
5. Επιφάνεια επαγγελματικής εγκατάστασης σε τετρ. μέτρα ***	531	532
6. Αν χρησιμοποιείτε την κατοικία σας ως επαγγ. εγκατάσταση γράψτε την επιφάνεια της κατοικίας σε τ.μ.	533	534
7. Αν η επαγγελματική εγκατάσταση βρίσκεται αποκλειστικά σε <u>ισόγειο</u> ή <u>όροφο</u> ή <u>υπόγειο</u> ή <u>τυφλή στοά</u> γράψτε ανάλογα	535*	536*
8. Αν από την επαγγ. εγκατάσταση παρέχονται υπηρεσίες και συστεγάζεστε με άλλες επιχειρήσεις παροχής υπηρεσιών, γράψτε τον αριθμό των συστεγάζομενων επιχειρήσεων.....	537	538
9. Συντελεστής εμπορικότητας της οδού μόνο αν η περιοχή είναι ενταγμένη στο σύστημα αντικ. προσδιορισμού μεταβίβασης ακινήτων και εφόσον δεν πρόκειται για επιχ/σεις παροχής υπηρεσιών **	539*	540*
10. Μοναδικός συντ. καθαρού κέρδους (που αντιστοιχεί στα περισσότερα ακαθ. έσοδα)	541*	542*
11. Αν στην επαγγ/κή εγκατάσταση διεξάγεται μικτή δραστηριότητα (παροχής υπηρεσιών-εμπορία κτλ.) :		
α) Γράψτε τα συνολικά ακαθάριστα έσοδα της επαγγελματικής εγκατάστασης.....	543	544
β) Γράψτε τα ακαθάριστα έσοδα της δευτερεύουσας δραστηριότητας	545	546
12. Αν ασκείτε επιχείρηση εκπαίδευσης οδηγών αυτοκινήτων, γράψτε το συνολικό αριθμό των αυτοκινήτων	597	598
13. Η επαγγελματική εγκατάσταση βρίσκεται σε παραμεθόριο περιοχή (ναι-όχι)	521*	522*
14. Η επαγγελματική εγκατάσταση βρίσκεται σε μη παραλιακή περιοχή δήμου κτλ. κάτω από 4000 κατοίκους, σε νησί χαρακτηριζόμενο ως τουριστικός τόπος (ναι-όχι)	523*	524*
15. Μήνες λειτουργίας της επιχείρησης μέσα στο 1996 αν είναι λιγότεροι από 12 (μόνο σε περίπτωση έναρξης ή διακοπής εργασιών)	547	548
II. ΠΡΩΤΟΣ ΑΠΟΘΗΚΕΥΤΙΚΟΣ ΧΩΡΟΣ ΤΟΥ ΠΡΩΤΟΥ ΥΠΟΚΑΤΑΣΤΗΜΑΤΟΣ		
Οδός - Αριθμός : Ταχ. Κωδ. :		
Λοιποί οδοί που περιλαμβάνουν το οικοδομικό τετράγωνο :		
Η επαγγελματική εγκατάσταση είναι σε στοά (ναι - όχι)		
Προσόψεις ακινήτου :		
Προσόψεις οικοπέδου :		
Συνολικά - Επαρχία : Πόλη - Χωριό :		
α) Τιμή ζώνης του αποθηκευτικού χώρου **	567	568
β) Επιφάνεια του αποθηκευτικού χώρου σε τετρ. μέτρα	569	570
γ) Μήνες χρησιμοποίησης της αποθήκης μέσα στο 1996 μόνο αν είναι λιγότεροι από 12	571	572
δ) Μισθωτική αξία λοιπών αποθηκευτικών χώρων πρώτου υποκαταστήματος	573	574

* Τα τετράγωνα με τον ασήμαντο συμπληρώνονται από την υπηρεσία.
 ** Προκειμένου για ατομικές επιχειρήσεις συμπληρώνεται προαιρετικά (άλλως συμπληρώνεται από την υπηρεσία). Ειδικά για τη χρήση 1996 ισχύουν οι ίδιες τιμές ζώνης και συντελ. εμπορικότητας που ισχύουν και στην προηγούμενη χρήση 1995.
 *** Σε περίπτωση συστεγάζοσης επιχ/σεων παροχής υπηρεσιών γράφεται η συνολική επιφάνεια, σε κάθε άλλη περίπτωση γράφονται τα τ.μ. που χρησιμοποιούνται από κάθε συστεγάζομενη επιχείρηση.

ΠΙΝΑΚΑΣ 4. : ΣΤΟΙΧΕΙΑ ΓΙΑ ΤΗΝ ΕΠΑΓΓΕΛΜΑΤΙΚΗ ΕΓΚΑΤΑΣΤΑΣΗ ΤΟΥ ΔΕΥΤΕΡΟΥ ΥΠΟΚΑΤΑΣΤΗΜΑΤΟΣ

I. ΕΠΑΓΓΕΛΜΑΤΙΚΗ ΕΓΚΑΤΑΣΤΑΣΗ ΤΟΥ ΔΕΥΤΕΡΟΥ ΥΠΟΚΑΤΑΣΤΗΜΑΤΟΣ		ΑΤΟΜΙΚΗΣ Η' ΕΤΑΙΡΙΑΣ ΚΤΛ	ΤΗΣ ΣΥΖΥΓΟΥ
Αντικείμενο κύριας δραστ/τας Κωδ. αριθ. Πίν. Μ.Σ.Κ.Κ.		ε	
Οδός - Αριθμός : Ταχ. Κωδ. :			
Λοιποί οδοί που περικλείουν το οικοδομικό τετράγωνο :			
Η επαγγελματική εγκατάσταση είναι σε στοά (ναι - όχι)			
Προσόψεις ακινήτου :			
Προσόψεις οικοπέδου :			
Συνολικά - Επαρχία : Πόλη - Χωριό :			
1. Στην επαγγελματική εγκατάσταση παρέχονται αποκλειστικά υπηρεσίες, εκτός από εκπαίδευση ή προκειμένου για μικτή επιχείρηση τα ακαθ. έσοδα από την παροχή υπηρεσιών είναι τα μεγαλύτερα (ναι-όχι)		625 * <input type="checkbox"/>	626 * <input type="checkbox"/>
2. Στην επαγγελματική εγκατάσταση παρέχονται αποκλειστικά υπηρεσίες εκπαίδευσης (ναι-όχι)		627 * <input type="checkbox"/>	628 * <input type="checkbox"/>
3. Στην ίδια επαγγελματική εγκατάσταση ασκείται ταυτόχρονα εκμετάλλευση εννοκιοζόμενων διαμερισμάτων (της ενδείξης 4β του πίνακα 6) και παρεπιπέμενη εκμετάλλευση Σνακ ή Καφέ Μπαρ (ναι-όχι)		619 * <input type="checkbox"/>	620 * <input type="checkbox"/>
4. Τιμή ζώνης της επαγγελματικής εγκατάστασης **		629	630
5. Επιφάνεια επαγγελματικής εγκατάστασης σε τετρ. μέτρα ***		631	632
6. Αν χρησιμοποιείτε την κατοικία σας ως επαγγ. εγκατάσταση γράψτε την επιφάνεια της κατοικίας σε τ.μ.		633	634
7. Αν η επαγγελματική εγκατάσταση βρίσκεται αποκλειστικά σε ισόγειο ή όροφο ή υπόγειο ή τυφλή στοά γράψτε ανάλογα <input type="text"/>		635 * <input type="checkbox"/>	636 * <input type="checkbox"/>
8. Αν από την επαγγ. εγκατάσταση παρέχονται υπηρεσίες και συστεγάζεσθε με άλλες επιχειρήσεις παροχής υπηρεσιών, γράψτε τον αριθμό των συστεγασμένων επιχειρήσεων.....		637	638
9. Συντελεστής εμπορικότητας της οδού μόνο αν η περιοχή είναι ενταγμένη στο σύστημα αντικ. προσδιορισμού μεταβίβασης ακινήτων και εφόσον δεν πρόκειται για επιχ/σεις παροχής υπηρεσιών ** <input type="text"/>		639 * <input type="checkbox"/>	640 * <input type="checkbox"/>
10. Μοναδικός συντ. καθαρού κέρδους (που αντιστοιχεί στα περισσότερα ακαθ. έσοδα) <input type="text"/>		641 * <input type="checkbox"/>	642 * <input type="checkbox"/>
11. Αν στην επαγγ/κή εγκατάσταση διεξάγεται μικτή δραστηριότητα (παροχής υπηρεσιών-εμπορία κτλ.) :			
α) Γράψτε τα συνολικά ακαθάριστα έσοδα της επαγγελματικής εγκατάστασης.....		643	644
β) Γράψτε τα ακαθάριστα έσοδα της δευτερεύουσας δραστηριότητας		645	646
12. Αν ασκείτε επιχείρηση εκπαίδευσης οδηγών αυτοκινήτων, γράψτε το συνολικό αριθμό των αυτοκινήτων		697	698
13. Η επαγγελματική εγκατάσταση βρίσκεται σε παραμεθόριο περιοχή (ναι-όχι)		621 * <input type="checkbox"/>	622 * <input type="checkbox"/>
14. Η επαγγελματική εγκατάσταση βρίσκεται σε μη παραλιακή περιοχή δήμου κτλ, κάτω από 4000 κατοίκους, σε νησί χαρακτηρισμένο ως τουριστικός τόπος (ναι-όχι)		623 * <input type="checkbox"/>	624 * <input type="checkbox"/>
15. Μήνες λειτουργίας της επιχείρησης μέσα στο 1996 αν είναι λιγότεροι από 12 (μόνο σε περίπτωση έναρξης ή διακοπής εργασιών)		647	648
16. Συνολικό ελάχιστο καθαρό εισόδημα των λοιπών υποκαταστημάτων		675	676
17. Συνολική εμπορική αμοιβή των λοιπών υποκαταστημάτων		677	678

II. ΠΡΩΤΟΣ ΑΠΟΘΗΚΕΥΤΙΚΟΣ ΧΩΡΟΣ ΤΟΥ ΔΕΥΤΕΡΟΥ ΥΠΟΚΑΤΑΣΤΗΜΑΤΟΣ			
Οδός - Αριθμός : Ταχ. Κωδ. :			
Λοιποί οδοί που περικλείουν το οικοδομικό τετράγωνο :			
Η επαγγελματική εγκατάσταση είναι σε στοά (ναι - όχι)			
Προσόψεις ακινήτου :			
Προσόψεις οικοπέδου :			
Συνολικά - Επαρχία : Πόλη - Χωριό :			
α) Τιμή ζώνης του αποθηκευτικού χώρου **		667	668
β) Επιφάνεια του αποθηκευτικού χώρου σε τετρ. μέτρα		669	670
γ) Μήνες χρησιμοποίησης της αποθήκης μέσα στο 1996 μόνο αν είναι λιγότεροι από 12		671	672
δ) Μισθωτική αξία λοιπών αποθηκευτικών χώρων δεύτερου υποκαταστήματος		673	674

ΠΙΝΑΚΑΣ 5. : ΚΑΘΑΡΑ ΚΕΡΔΗ ΜΕ ΒΑΣΗ ΤΟΥΣ ΤΟΝΟΥΣ ΜΙΚΤΟΥ ΒΑΡΟΥΣ ΠΕΤΡΕΛΑΙΟΚΙΝΗΤΩΝ ΑΥΤΟΚΙΝΗΤΩΝ Ι.Χ. (περίπτωση δ' παραγράφου 13 άρθρου 33 ν. 2238/1994)

α/α	Αριθμός κυκλοφορίας	Μικτό βάρος σε τόνους (1)	Ακαθάριστα έσοδα ανά τόνο (2)	Συνολικά ακαθάριστα έσοδα (3)-(1)χ(2)	Ακαθάριστα έσοδα που προκύπτουν από τα βιβλία και στοιχεία		Αν το σύνολο της στήλης 3 είναι μεγαλύτερο από τα έσοδα τόσο της χρήσης 1995 όσο και της χρήσης 1996, στους κωδικούς 357-358 πρέπει να γραφουν για τη χρήση 1996, τα καθαρά κέρδη που προκύπτουν με βάση τα έσοδα της στήλης 3 και όχι των βιβλίων	
					Χρήση 1996	Χρήση 1995		
1	AxZ 5845	35	800.000	28000000				
2			800.000					
3			800.000					
4			800.000					
5			800.000					
6			800.000					
ΣΥΝΟΛΟ						24093225	357	358

Τα τετράγωνα με τον αστερίσκο συμπληρώνονται από την υπηρεσία.
 * Προκειμένου για ατομικές επιχειρήσεις συμπληρώνεται προαιρετικά (άλλως συμπληρώνεται από την υπηρεσία). Ειδικά για τη χρήση 1996 ισχύουν οι ίδιες τιμές ζώνης και συντελ. εμπορικότητας που ισχύουν και στην προηγούμενη χρήση 1995.
 ** Σε περίπτωση συστεγασσης επιχ/σεων παροχής υπηρεσιών γράφεται η συνολική επιφάνεια, σε κάθε άλλη περίπτωση γράφονται τα τ.μ. που χρησιμοποιούνται από κάθε συστεγασμένη επιχείρηση.

ΠΙΝΑΚΑΣ 6. : ΕΙΔΙΚΕΣ ΡΥΘΜΙΣΕΙΣ (Παράγραφος 13 άρθρου 33 ν. 2238/1994)								ΑΤΟΜΙΚΗΣ Η ΕΤΑΙΡΙΑΣ κτλ.	ΤΗΣ ΣΥΖΥΓΟΥ.
1. Καθαρά κέρδη εκμεταλλευτών επιβατικών αυτοκινήτων Δ.Χ. με βάση : α) τα βιβλία και στοιχεία								355	356
β) τα αντικειμενικά κριτήρια (παραγράφου 13 άρθρου 33 ν. 2238/1994) :									
α/α	Έδρα	Αριθμός κυκλο- φορίας	Ποσοστό συνδιο- κτησίας %	Καθαρά κέρδη (1)			Ποσό μείωσης λόγω έδρας (2)	Υπόλοιπο Καθαρών κερδών (3) = (1)-(2)	
				οδηγός ίδιοκτ	οδηγός τρίτος	εκμεταλλής μη ίδιοκτήτης			
1									
2									
								359	360
2. Καθαρά κέρδη εκμεταλλευτών φορτηγών Δ.Χ. με βάση : α) τα βιβλία και στοιχεία								361	362
β) τα αντικειμενικά κριτήρια (παραγράφου 13 άρθρου 33 ν. 2238/1994) :									
α/α	Έδρα	Αριθμός κυκλο- φορίας	Ωφ. φορτίο	Ποσοστό συνδιο- κτησίας %	Καθαρά κέρδη (1)		Ποσό μείωσης λόγω έδρας (2)	Υπόλοιπο Καθαρών κερδών (3) = (1)-(2)	
					οδηγός ίδιοκτ.	οδηγός τρίτος			
1									
2									
								363	364
3. Καθαρά κέρδη εκμεταλλευτών επιβατικών λεωφορείων Δ.Χ. με βάση : α) τα βιβλία και στοιχεία								365	366
β) τα αντικειμενικά κριτήρια (παραγράφου 13 άρθρου 33 ν. 2238/1994) :									
α/α	Έδρα	Αριθμός κυκλο- φορίας	Ποσοστό συνδιοκτησίας %	Καθαρά κέρδη (1)		Ποσό μείωσης λόγω έδρας (2)	Υπόλοιπο Καθαρών κερδών (3) = (1)-(2)		
				οδηγός ίδιοκτ.	οδηγός τρίτος				
1									
2									
								375	376
4. Καθαρά κέρδη από ενοικιαζόμενα δωμάτια και διαμερίσματα με βάση : α) τα βιβλία και στοιχεία								377	378
β) τα αντικειμενικά κριτήρια (παραγράφου 13 άρθρου 33 ν. 2238/1994) :									
α/α	Είδος	Αριθμός (1)	Καθαρό εισόδημα ανά δωμάτιο ή διαμέρισμα (2)	Συνολικό καθαρό εισόδημα (3) = (1) x (2)					
1	Ενοικιαζόμενα δωμάτια								
2	Μονόχωρα (STUDIO) διαμ.								
3	Δίχωρα διαμερίσματα								
4	Τρίχωρα διαμερίσματα								
				379					
γ) Ελάχιστο ποσό καθαρού εισοδήματος εκμετάλλευσης με παρεπόμενη δραστηριότητα Σνάκ ή Καφέ Μπαρ.								551	552
5. Καθαρά κέρδη από κάμπικ με βάση : α) τα βιβλία και στοιχεία (πριν την αφαίρεση αφορολόγητων ποσών)								381	384
β) τα αντικειμενικά κριτήρια (παραγράφου 13 άρθρου 33 ν. 2238/1994) :									
α/α	Αριθμός θέσεων (οχημάτων - τρο- χόσπιτων- -αυτο/των) (1)	Δήμος, Κοινότητα κτλ. εγκατάστασης	Καθαρό εισόδημα ανά θέση (2)	Συνολικό καθαρό εισόδημα (3) = (1)x(2)					
1									
2									
				383					

ΠΙΝΑΚΑΣ 7. : ΛΟΙΠΑ ΣΤΟΙΧΕΙΑ ΓΙΑ ΤΗΝ ΕΠΙΧΕΙΡΗΣΗ			
1.	Καθαρό εισόδημα της επιχείρησης από δραστηριότητες μη υπαγόμενες στα αντικ. κριτήρια (πριν την αφαίρεση τυχόν αφορολόγητων εκπτώσεων ή αποθεματικών ή άλλων εκπτώσεων)	581	582
2.	Ζημιό της επιχείρησης από δραστηριότητες μη υπαγόμενες στα αντικειμενικά κριτήρια.	583	584
3.	Συνολικό ποσό αφορολόγητων εκπτώσεων ή αποθεματικών κτλ.	585	586
4.	Συνολικό ποσό εισοδήματος από υπαγόμενες στα αντικειμενικά κριτήρια δραστηριότητες, όπως αυτό προκύπτει κατά περίπτωση είτε από τα αντικειμενικά κριτήρια είτε από τα βιβλία. (Συμπληρώνεται μόνο όταν υπάρχουν αφορολόγητες εκπτώσεις κτλ.)	587	588

* Τα τετράγωνα με τον αστερίσκο συμπληρώνονται από την υπηρεσία.
 ** Γράφεται πάλι το ελάχιστο ποσό εισοδήματος των ενοικιαζόμενων δωματίων κτλ. μόνο όσων αυτών που έχουν παρεπόμενη δραστηριότητα.
 *** Το έντυπο συμπληρώνεται κανονικά και από τις επιχειρήσεις που βρίσκονται σε αδράνεια του υποπινάκα 6.4 με σχετική παρατήρηση.

199...
 Ο ΠΑΡΑΛΑΒΟΝ

199...
 Ο ΔΗΛΩΝ

Βεβαιώνεται η ακρίβεια της μεταφοράς των δεδομένων των βιβλίων και στοιχείων
 199...
 Ο ΛΟΓΙΣΤΗΣ

Επίσημο :
 Όνομα :
 Α.Δ.Τ. :

Σφραγίδα και Υπογραφή

Β. ΣΤΟΙΧΕΙΑ ΦΟΡΟΛΟΓΟΥΜΕΝΟΥ
ΔΙΑΜΑΝΤΟΠΟΥΛΟΣ ΠΑΝΑΓΙΩΤΗΣ

Γ. ΕΚΚΑΘΑΡΙΣΗ ΦΟΡΟΥ ΕΙΣΟΔΗΜΑΤΟΣ	Ατομ. και παθ.	της οικογένου	Α Δ Ε Α	ΚΥΡΙΟΣ ΦΟΡΟΣ	ΠΦΚ. ΦΟΡΟΥ	ΑΔΙΠ. ΣΥΝ. ΠΟ.	Σ Υ Ν Θ Α Ο
ΣΥΝΟΛΙΚΟ ΔΗΛΩΘΕΝ ΕΙΣΟΔΗΜΑ.....	19.287.458		Ατομ. +	2.397.802	2.969.768		5.367.570
ΠΡΟΣΤ. ΔΙΑΦΕΡΑ ΤΕΛΗΡΗΣΕΩΝ.....			Κατ. -				
ΣΥΝΟΛΙΚΟ ΕΙΣΟΔΗΜΑ.....	19.287.458		παθ. -				
ΜΕΙΩΣΕΙΣ ΑΠΟ ΤΟ ΕΙΣΟΔΗΜΑ.....	766.267		της +				
ΦΟΡΟΣ ΚΑΙΝΑΚΑΣ ΕΙΣΟΔΗΜΑ.....	16.521.191		οικογ. -				
ΦΟΡΟΣ ΚΑΙΝΑΚΑΣ ΣΥΜΒΛΗΡΩΜΑΤΙΚΩΝ.....	5.984.536		ΣΥΛΛ. +	2.397.802	2.969.768		5.367.570
ΜΕΙΩΣΕΙΣ ΑΠΟ ΤΟΝ ΦΟΡΟ.....	45.000		ΠΟ. -				
ΥΠΟΛΟΓΙΣΤΕΟ.....	5.939.536						
ΦΟΡΟΣ ΠΡΟΣ ΤΕΛΟΣ ΠΑΡΑΤΗΡΗΣΗΣ ΚΑΙΝΑΚΑΣ.....	2.541.734						
ΦΟΡΟΣ ΠΡΟΣ ΤΕΛΟΣ ΠΑΡΑΤΗΡΗΣΗΣ ΚΑΙΝΑΚΑΣ.....	2.541.734						

ΕΛΙΚΟ ΠΟΣΟ ΔΗΛΩΜΗΣ

5.367.570

Δ. ΔΙΑΚΡΙΣΗ ΕΙΣΟΔΗΜΑΤΩΝ, ΜΕΙΩΣΕΩΝ, ΑΦΟΡΛΟΓΗΤΩΝ ΠΟΣΩΝ, ΦΟΡΩΝ Κ.Α.Ο

1. ΣΥΝΟΛΙΚΟ ΕΙΣΟΔΗΜΑ	Ατομ. και παθ.	της οικογένου	2. ΦΟΡΟΣ (ΚΑΙΝΑΚΑΣ ΚΑΙ ΣΥΜΒΛΗΡΩΜΑΤΙΚΟ)	Ατομ. και παθ.	της οικογένου
ΑΠΟ ΚΑΙΝΑΚΑΣ			ΦΟΡΟΣ ΚΑΙΝΑΚΑΣ ΜΕ ΔΑΠΑΝΕΣ	5.249.536	
ΑΠΟ ΤΗΛΗΤΕΛΕΣ ΑΞΙΕΣ			ΦΟΡΟΣ ΚΑΙΝΑΚΑΣ ΠΡΟ ΔΑΠΑΝΩΝ	5.984.536 +	
ΑΠΟ ΕΜΠΟΡΙΚΕΣ ΕΠΙΧ. ΒΕΙΣ	19.287.458		ΣΥΜΒΛΗΡΩΜΑΤΙΚΟΣ ΦΟΡΟΣ		
ΑΠΟ ΤΕΛΗΡΗΣΕΙΣ ΕΠΙΧ. ΒΕΙΣ			ΤΕΛΩΣΗ ΜΕΙΩΣΗ ΦΟΡΟΥ ΛΟΓΩ ΔΑΠΑΝ.	45.000 -	
ΑΠΟ ΜΙΣΘΩΤΕΣ ΥΠΗΡΕΣΙΕΣ			ΠΑΙΔΙΩΝ		
ΑΠΟ ΕΛΕΥΘΕΡΙΑ ΕΡΓΑΣΙΑΚΑΤΑ			ΦΟΡΟΣ ΠΟΥ ΟΦΕΙΛΑΤΑΙ	5.939.536 =	
Σ Υ Ν Θ Α Ο	19.287.458		ΠΡΟΚΑΤΑΒΟΛΗ ΕΡΩΝ. ΕΤΟΣ	2.969.768 +	
ΠΡΟΣΤ. ΔΙΑΦΕΡΑ ΤΕΛΗΡΗΣΕΩΝ			Σ Υ Ν Θ Α Ο	5.909.304	
ΕΚΚΑΘΑΡΙΣΤΑ ΕΣΟΔΑ	241.093.225		ΕΙΣΟΔΗΜΑ ΓΙΑ ΣΥΜΒΛ. ΦΟΡΟΣ 3%		
			ΕΙΣΟΔΗΜΑ ΓΙΑ ΣΥΜΒΛ. ΦΟΡΟΣ 6%		
3. ΜΕΙΩΣΕΙΣ ΑΠΟ ΤΟ ΕΙΣΟΔΗΜΑ	Ατομ. και παθ.	της οικογένου	4. ΦΟΡΟΣ ΠΟΥ ΠΑΡΑΤΗΡΗΣΗΣ	Ατομ. και παθ.	της οικογένου
ΑΦΟΡΛΟΓΗΤΟ (ΑΠΟ ΚΑΘΗΜΕΡΙΕΣ			ΑΠΟ ΜΙΣΘΩΤΕΣ ΥΠΗΡΕΣΙΕΣ		
ΠΑΡΟΧΕΣ ΕΣΟΔΑ			ΑΠΟ ΕΛΕΥΘΕΡΙΑ ΕΡΓΑΣΙΑΚΑΤΑ		
ΦΟΡΟΣ			ΑΠΟ ΕΥΚΛΕΤΙΚΑ-ΥΠΕΡΥΜΑ ΑΠΛ.		
ΤΟΚΕΣ			ΑΠΟ ΚΑΙΝΑΚΑΣ ΑΞΙΕΣ		
ΑΦΟΡΛΟΓΗΤΑ	66.567		ΠΡΟΚΑΤΑΒΟΛΗ ΠΡΟΣΤ. ΕΤΟΣ	2.541.734	
ΕΝΔΙΚΙΑ	214.310		Σ Υ Ν Θ Α Ο	2.541.734	
ΔΙΑΦΕΡΑ			5. ΦΟΡΟΣ ΠΡΟΣ ΤΕΛΟΣ ΠΑΡΑΤΗΡΗΣΗΣ	Ατομ. και παθ.	της οικογένου
ΔΙΑΦΕΡΑ ΠΡΟΣ ΤΕΛΟΣ ΠΑΡΑΤΗΡΗΣΗΣ	460.500		ΑΠΟ ΜΙΣΘΩΤΕΣ ΥΠΗΡΕΣΙΕΣ		
Σ Υ Ν Θ Α Ο	766.267		ΑΠΟ ΕΛΕΥΘΕΡΙΑ ΕΡΓΑΣΙΑΚΑΤΑ		
ΣΥΜΠΛΗΡΩΜΑΤΙΚΟΙ ΦΟΡΟΙ	200.300		ΑΠΟ ΚΑΙΝΑΚΑΣ ΑΞΙΕΣ		
			ΠΡΟΚΑΤΑΒΟΛΗ ΠΡΟΣΤ. ΕΤΟΣ	2.541.734	
			Σ Υ Ν Θ Α Ο	2.541.734	
			6. ΤΕΛΟΣ ΠΑΡΟΧΗΣ ΤΩΝ		
			ΕΣΟΔΩΝ ΑΠΟ ΤΟ ΕΙΣΟΔΗΜΑ		

ΚΕΦΑΛΑΙΟ 4ο

**ΜΕΤΑΤΑΞΗ ΣΕ
ΒΙΒΛΙΑ Γ'
ΚΑΤΗΓΟΡΙΑΣ**

4.1 Μετάταξη επιχείρησης με Β' κατηγορίας βιβλία σε βιβλία Γ' κατηγορίας από την νέα περίοδο

Με βάση το άρθρο 4 παρ. 8 του Κ.Β.Σ., μια επιχείρηση από την έναρξη της διαχειριστικής της περιόδου, μπορεί να τηρήσει βιβλία ανώτερης κατηγορίας από εκείνη στην οποία εντάσσονται, με την προϋπόθεση ότι θα τηρούνται όλα τα βιβλία και τα στοιχεία που ορίζονται για την κατηγορία αυτή.

Οποιαδήποτε λοιπόν επιχείρηση που τηρεί βιβλίο εσόδων - εξόδων μπορεί να μεταταγεί (προαιρετικά ή υποχρεωτικά) σε Γ' κατηγορίας βιβλία από την αρχή της νέας χρήσης.

Για να γίνει αυτή η μετάταξη από βιβλία Β' κατηγορίας σε βιβλία Γ' κατηγορίας θα πρέπει μέχρι 31/12 (τελευταία ημέρα πριν την μετάταξη) να γίνει απογραφή όλων των περιουσιακών στοιχείων (εμπορευσίμων αγαθών, παγίων στοιχείων, απαιτήσεων, υποχρεώσεων κλπ.) και να συνταχθεί Ισολογισμός με την ίδια ημέρα.

Επίσης μέσα στις 10 πρώτες ημέρες από την μετάταξη υποβάλλεται στην Λ.Ο.Υ. δήλωση μεταβολών και θεωρούνται τα βιβλία Γ' κατηγορίας που θα τηρεί η επιχείρηση στο εξής.

4.2 Υπολογισμός αποσβέσεων στα πάγια στοιχεία

Τα πάγια περιουσιακά στοιχεία στην απογραφή της 31/12 αποτιμούνται στην αξία κτήσης προσαυξημένης με τις δαπάνες βελτίωσης και επέκτασης (εκτός από τις δαπάνες επισκευής και συντήρησης) και μειωμένα με τις νόμιμες αποσβέσεις που έπρεπε να γίνουν από την ημέρα αγοράς τους μέχρι την ημέρα αυτή που γίνεται η μετάταξη σε βιβλία Γ' κατηγορίας του Κ.Β.Σ.

Οι νόμιμες αυτές αποσβέσεις πρέπει να υπολογίζονται για τον καιρό που τηρούνταν βιβλία Β' κατηγορίας άσχετα από το γεγονός ότι οι τακτικές αποσβέσεις από 1-1-1992 δεν είναι υποχρεωτικές. Αυτό γίνεται διότι το Υπουργείο Οικονομικών για να καθορίσει το ύψος των μοναδικών συντελεστών καθαρού κέρδους που εφαρμόζεται στα βιβλία εσόδων - εξόδων για τον προσδιορισμό των καθαρών κερδών έλαβε υπόψη και τις τακτικές αποσβέσεις.

ΠΑΓΙΑ ΣΤΟΙΧΕΙΑ	ΑΞΙΑ ΚΤΗΣΗΣ	ΣΥΝ/ΤΗΣ ΑΠ/ΣΗΣ	ΑΠΟΣΒΕΣΗ	ΑΝΑΠΟΣΒΕΣΤΗ ΑΞΙΑ
ΓΡΑΦΕΙΟ	350000	20%	70000	280000
Η/Υ	350000	20%	70000	280000
ΚΑΡΕΚΛΑ	80000	20%	16000	64000
ΠΟΛ/ΝΑ	110000	20%	22000	88000
ΚΛΙΜ/ΚΟ	600000	20%	110000	490000
ΤΡΑΠΕΖΙ	75000	20%	15000	60000
ΦΟΡΤΗΓΟ	5000000	20%	1000000	4000000
ΣΥΝΟΛΑ	6565000		1303000	5260000

ΠΑΡΑΡΤΗΜΑ

1. ΔΗΛΩΣΗ ΜΕΤΑΒΟΛΩΝ ΜΕΤΑΤΑΞΗΣ
2. ΣΗΜΕΙΩΜΑ ΘΕΩΡΗΣΗΣ ΒΙΒΛΙΩΝ ΚΑΙ ΣΤΟΙΧΕΙΩΝ ΤΟΥ Κ.Β.Σ.
3. ΒΙΒΛΙΟ ΑΠΟΓΡΑΦΩΝ
4. ΙΣΟΛΟΓΙΣΜΟΣ
5. ΓΕΝΙΚΟ ΗΜΕΡΟΛΟΓΙΟ

Δ.Ο.Υ. Α' ΠΑΤΡΩΝ 001 2,3,3 1 * ΜΕΤΑΒΟΛΩΝ 003
 Π. ΓΡΑΦΕΙΟ 002 * 004 * ΑΡΙΘΜΟΣ ΔΙΑΔΟΧΗΣ 005 *
 ΑΡΙΘΜΟΣ ΔΙΑΔΟΧΗΣ 006 *
 ΔΗΛΩΣΗ ΑΡΙΘΜΟΣ ΦΑΚΕΛΟΥ 007
 ΜΕΤΑΒΟΛΩΝ - ΜΕΤΑΤΛΗΣ

ΣΤΟΙΧΕΙΑ ΔΗΛΟΥΝΤΟΣ (φυσικού ή νομικού προσώπου ή ένωσης προσώπων) ΠΡΙΝ ΤΗ ΜΕΤΑΒΟΛΗ

Α.Φ.Μ. 2,5,4,1,8,5,5,2
 ΤΑΥΤΟΤΗΤΑ
 012 ΕΙΔΟΣ ΑΤ 013 ΑΡΙΘΜΟΣ Μ25,45,85,1
 ΕΠΩΝΥΜΟ-ΟΝΟΜΑ Η ΕΠΙΘΗΚΟΝΥΜΙΑ 014 ΔΙΑΜΑΝΤΟΠΟΥΛΟΣ ΠΑΛΑΦΙΩΤΗΣ

ΣΤΟΙΧΕΙΑ ΔΗΛΟΥΝΤΟΣ (φυσικού ή νομικού προσώπου ή ένωσης προσώπων) ΠΟΥ ΜΕΤΑΒΑΛΛΟΝΤΑΙ

Α.Φ.Μ.
 ΝΟΜΙΚΗ ΜΟΡΦΗ
 016 * 017 * ΤΑΥΤΟΤΗΤΑ 018 ΕΙΔΟΣ 019 ΑΡΙΘΜΟΣ
 020 ΕΚΔ. ΑΡΧΗ
 ΕΠΩΝΥΜΟ Η ΕΠΙΘΗΚΟΝΥΜΙΑ 022 ΟΝΟΜΑ
 ΟΝΟΜΑ ΠΑΤΕΡΑ Η ΣΥΖΥΓΟΥ 024 ΤΙΤΛΟΣ

ΕΥΘΥΝΣΗ ΑΣΚΗΣΗΣ ΔΡΑΣΤΗΡΙΟΤΗΤΑΣ (κεντρικού ή έδρας)

ΟΔΟΣ - ΑΡΙΘΜΟΣ Η ΤΟΠΟΘΕΣΙΑ - ΧΩΡΙΟ 032 ΓΑΧΥΚΩΔ
 ΠΟΛΗ Η ΕΠΑΡΧΙΑ 034 ΑΡΙΘΜΟΣ ΠΡΑΓΜΑΤΕΙΟΥ 035 ΑΡΙΘΜΟΣ ΓΑΧ

ΠΡΟΚΕΙΜΕΝΑ ΔΡΑΣΤΗΡΙΟΤΗΤΑΣ (εξ περιήλωση μεταβολής συμπληρωσε: ξανά όλες τις δραστηριότητες κατά σειρά σημάδευσ)

041 ΚΑΔ*
 042 ΚΑΔ*

ΔΡΑΣΤΗΡΙΟΤΗΤΑ ΣΤΑΤΙΣΤΙΚΟ Φ.Π.Α.
 051 1. ΝΑΙ 2. ΟΧΙ
 052 1. ΝΑΙ 2. ΟΧΙ
 053 ΜΕΤΑΒΟΛΗ ΜΕΤΑΓΡΑΦΗΣ 010,198
 054 ΑΡΙΘΜΟΣ ΤΗΣ ΔΙΑΔΟΧΗΣ Η ΠΡΟΔΟΥ
 055 ΑΡΙΘΜΟΣ ΤΗΣ ΔΙΑΔΟΧΗΣ ΤΟΥ Ν.Π. Η ΚΟΙΝΩΝΙΑΣ

ΕΝΕΡΓΟΥΝΤΑΙ ΕΝΔΟΚΟΙΝΟΤΙΚΕΣ ΣΥΝΑΛΛΑΓΕΣ:

057 ΑΠΟΚΤΗΣΕΙΣ 1. ΝΑΙ 2. ΟΧΙ
 058 ΥΠΟΧΡΕΩΤΙΚΑ 1. ΝΑΙ 2. ΟΧΙ
 059 ΠΑΡΑΔΟΣΕΙΣ 1. ΝΑΙ 2. ΟΧΙ
 Η ΔΡΑΣΤΗΡΙΟΤΗΤΑ ΑΣΚΕΙΤΑΙ:
 060 1. ΣΥΝΕΧΕΙΣ 2. ΠΡΟΣΒΟΛΕΣ 3. ΠΑΛΛΗΚΑΡΙΣ

ΠΟΥ ΘΑ ΦΟΡΟΛΟΓΟΥΝΤΑΙ ΟΙ ΠΑΡΑΔΟΣΕΙΣ ΑΓΑΘΩΝ άρθρου 11 §5 Ν. 1612/86 (πωλήσεις εξ αποστάσεως):

062 ΣΤΗΝ ΕΛΛΑΔΑ ΣΕ ΆΛΛΟ Κ.Μ.
 ΒΕΛΓΙΟ ΓΑΛΛΙΑ ΓΕΡΜΑΝΙΑ ΔΑΝΙΑ ΠΡΩ ΒΑΣΙΛΕΙΟ ΠΡΑΓΜΑΤΕΙΟ ΙΣΠΑΝΙΑ ΙΤΑΛΙΑ ΛΟΥΞΕΜΒΟΥΡΓΟ ΟΛΛΑΝΔΙΑ ΠΟΡΤΟΓΑΛΙΑ
 BE FR DE DK GR IE ES IT LU NL PT

ΜΕΤΑΤΛΗΣ ΣΕ ΚΑΤΗΓΟΡΙΑ ΘΙΒΛΩΝ Κ.Β.Σ. ΜΕΤΑΤΛΗΣ ΣΕ ΚΛΕΙΣΤΩΣ Φ.Π.Α.

072 1. Α 2. Β 3. Γ
 073 1. ΕΚΜΑΡΤΩΣ 2. ΚΑΝΟΝΙΚΟ 3. ΠΡΑΚΤΕΙΣ 4. ΚΑΙΡΟΠΡΟ 5. ΑΙΛΑΛΩΝΟΙ 6. ΑΓΡΟΤΕΣ
 074 1. ΥΠΟΧΡΕΩΣ 2. ΠΡΟΔΑΡΚΩΣ

081 ΣΤΟΙΧΕΙΑ: Αντιπροσώπου 1 Νομίμου εκπαισώπου 2 Αντικλήτου 3 Διαγραφή 4

Α.Φ.Μ.
 ΤΑΥΤΟΤΗΤΑ 083 ΕΙΔΟΣ 084 ΑΡΙΘΜΟΣ 085
 ΟΔΟΣ - ΑΡΙΘ. Η ΤΟΠΟΘΕΣΙΑ - ΧΩΡΙΟ 087 ΤΑΧΥΚΩΔ 088 ΠΟΛΗ Η ΕΠΑΡΧΙΑ ΑΡΜΟΛΙΑ Δ.Ο.Υ. 089 ΚΩΔ. Δ.Ο.Υ.

ΣΤΟΙΧΕΙΑ ΤΟΥ ΣΥΖΥΓΟΥ: (Συμπληρώνονται μόνο όταν η υπο πάνω δραστ/τα είναι συζυγική και ασκείται από τη συζυγη)

Α.Φ.Μ.
 ΤΑΥΤΟΤΗΤΑ 092 ΕΙΔΟΣ 093 ΑΡΙΘΜΟΣ 094 ΚΩΔ. Δ.Ο.Υ.
 ΕΠΩΝΥΜΟ 096 ΟΠΟΙΑ ΔΙΕΥΘΥΝΣΗ ΔΙΑΓΡΑΦΗ 097

Δ ΚΑΤΑΣΤΑΣΗ ΕΠΙΧΕΙΡΗΣΗΣ															
099	ΠΡΟΒΛΕΨΗ	ΕΚΚΛΑΜ ΞΕΝΗ	ΜΕΤΕΓΓΡΑΦΗ	ΔΙΚΑΣΤΙΚΗ ΑΙΤΑΓΓΗ	ΔΙΚΑΣΤΙΚΗ ΑΝΤΙΛΟΓΗ	ΝΟΜΙΚΗ ΑΝΤΙΛΟΓΗ	ΕΠΙΧΕΙΡΗΣΙΑΚΗ ΑΝΤΙΛΟΓΗ	ΑΝΑΓΡΑΦΗ ΣΤΗΝ ΔΙΑΣΕΠΙΣΤΗΜΗ	ΔΙΑΣΕΠΙΣΤΗΜΟΓΕΝΗΣ ΠΕΡΙΛΗΨΗ	ΑΝΑΓΡΑΦΗ ΣΤΗΝ ΕΚΚΛΑΜ ΞΕΝΗ	ΑΔΡΑΝΕΙΑ	ΕΠΙΧΕΙΡΗΣΙΑΚΗ ΔΕΙΞΤΡ. ΓΙΑ	ΑΡΧΗ ΝΟΜΙΚΗΣ ΚΑΤΑΣΤΑΣ	ΑΛΛΗ ΚΑΤΑΣΤΑΣΗ	ΧΑΡΑΚΤΗΡΙΣΜΟΣ ΑΛΛΗΣ ΚΑΤΑΣΤΑΣΗΣ
	1	2	3	4	5	6	7	8	9	10	11	12	13	14	

Ε ΜΕΤΑΒΟΛΕΣ ΤΟΥ ΔΗΛΟΥΝΤΟΣ ΑΠΟ ΤΙΣ ΑΚΟΛΟΥΘΕΣ ΑΙΤΙΕΣ:

101	ΕΠΑΧΘΗΣ ΑΙΤΙΑ	ΧΑΡΙΣ/ΚΗ ΑΙΤΙΑ	ΑΠΟΡΡΟΦΗΣΗ	ΣΥΓΚΛΟΝΕΥΣΗ	ΜΕΤΑΤΡΟΦΗ	ΕΙΣΦΟΡΑ ΓΕ ΥΦ/ΝΟ ΝΕΩΝ ΕΤΡΟΣ	ΕΙΣΦΟΡΑ ΓΕ ΥΦ/ΝΟ ΝΟΜ ΠΡΟΣ	ΑΛΛΗ ΑΙΤΙΑ	ΧΑΡΑΚΤΗΡΙΣΜΟΣ ΑΛΛΗΣ ΑΙΤΙΑΣ
	1	2	3	4	5	6	7	8	
102	ΣΤΑΘΙΟΚΙΝΗΣΗ Ο Α.Φ.Μ. ΤΟΥ ΕΠΙΛΗΠΤΗ, Η ΑΓΟΡΑΣΗ Κ.Α. ΑΠΑΛΟΓΑ ΜΕ ΤΗΝ ΠΕΡΙΠΤΩΣΗ			Α.Φ.Μ.			Α.Φ.Μ.		Α.Φ.Μ.
				Α.Φ.Μ.			Α.Φ.Μ.		Α.Φ.Μ.

ΣΤ ΣΤΟΙΧΕΙΑ ΤΩΝ ΜΕΛΩΝ ΤΟΥ ΔΗΛΟΥΝΤΟΣ (νομικού προσώπου, κοινότητας, κοιν/ξίας κ.τ.λ. - πλην Α.Ε. & Συν/σμών)

231	Α.Φ.Μ.		ΤΑΥΤΟΤΗΤΑ					ΕΓΓΡΑΦΗ		ΜΕΤΑΒΟΛΗ		ΔΙΑΓΡΑΦΗ				
			232	ΕΙΔΟΣ	233	ΑΡΙΘΜΟΣ	234		1	2	3					
235	ΕΠΩΝΥΜΟ Ή ΕΠΩΝΥΜΙΑ															
236	ΟΝΟΜΑ			237	ΟΝΟΜΑ ΠΑΤΕΡΑ Ή ΣΥΖΥΓΟΥ				ΑΡΜΟΔΙΑ Δ.Ο.Υ.			238	ΚΩΔ. Δ.Ο.Υ.*			
239	ΟΔΟΣ - ΑΡΙΘΜΟΣ Ή ΤΟΠΟΘΕΣΙΑ - ΧΩΡΙΟ					241	ΤΑΧΥΚΩΔ		242				ΠΟΛΗ Ή ΕΠΑΡΧΙΑ			
243	ΝΟΜΙΚΗ ΜΟΡΦΗ ΜΕΛΟΥΣ	Φ.ΠΡ.	Ο.Ε.	Ε.Ε.	Π.Π.Ε.	Α.Ε.	ΣΥΜΜΟ	Γ.Μ.Ε.	Π.Ε.	ΛΟΙΠΑ	244	ΙΔΙΟΤΗΤΑ ΜΕΛΟΥΣ ΣΤΗΝ ΕΤΕΡ. ΕΤΑΙΡΙΑ	Ο.Μ.	Ε.Μ.	245	ΠΟΣΟΣΤΟ ΣΥΜ.%
		1	2	3	4	5	6	7	8	9			1	2		
251	Α.Φ.Μ.		ΤΑΥΤΟΤΗΤΑ					ΕΓΓΡΑΦΗ		ΜΕΤΑΒΟΛΗ		ΔΙΑΓΡΑΦΗ				
			252	ΕΙΔΟΣ	253	ΑΡΙΘΜΟΣ	254		1	2	3					
255	ΕΠΩΝΥΜΟ Ή ΕΠΩΝΥΜΙΑ															
256	ΟΝΟΜΑ			257	ΟΝΟΜΑ ΠΑΤΕΡΑ Ή ΣΥΖΥΓΟΥ				ΑΡΜΟΔΙΑ Δ.Ο.Υ.			258	ΚΩΔ. Δ.Ο.Υ.*			
259	ΟΔΟΣ - ΑΡΙΘΜΟΣ Ή ΤΟΠΟΘΕΣΙΑ - ΧΩΡΙΟ					261	ΤΑΧΥΚΩΔ		262				ΠΟΛΗ Ή ΕΠΑΡΧΙΑ			
263	ΝΟΜΙΚΗ ΜΟΡΦΗ ΜΕΛΟΥΣ	Φ.ΠΡ.	Ο.Ε.	Ε.Ε.	Π.Π.Ε.	Α.Ε.	ΣΥΜΜΟ	Γ.Μ.Ε.	Π.Ε.	ΛΟΙΠΑ	264	ΙΔΙΟΤΗΤΑ ΜΕΛΟΥΣ ΣΤΗΝ ΕΙΤΕΡ. ΕΤΑΙΡΙΑ	Ο.Μ.	Ε.Μ.	265	ΠΟΣΟΣΤΟ ΣΥΜ.%
		1	2	3	4	5	6	7	8	9			1	2		

Ζ ΥΠΟΚΑΤΑΣΤΗΜΑΤΑ (περιλαμβάνονται όλες οι εγκαταστάσεις του δηλούντος π.χ. καταστήματα, αποθήκες κ.τ.λ.)

411	ΧΑΡΑΚΤΗΡΙΣΜΟΣ ΥΠΟΚ/ΤΟΣ		413	ΕΓΓΡΑΦΗ	ΜΕΤΑΒΟΛΗ	ΔΙΑΓΡΑΦΗ	414	ΕΝΑΡΞΗ ΔΡΑΣ/ΤΑΣ ΥΠΟΚ/ΤΟΣ				
				1	2	3						
ΚΥΡΙΑ ΔΡΑΣΤ/ΤΑ ΥΠΟΚ/ΤΟΣ:								415	Κ.Α.Δ.*			
416	ΟΔΟΣ - ΑΡΙΘΜΟΣ Ή ΤΟΠΟΘΕΣΙΑ - ΧΩΡΙΟ				417	ΤΑΧΥΚΩΔ		418	ΠΟΛΗ Ή ΕΠΑΡΧΙΑ	419	ΤΗΛΕΦΩΝΟ	
420	ΒΙΒΛΙΑ Κ.Β.Σ. ΥΠΟΚ/ΤΟΣ			Α	Β	Γ	1	2	ΑΡΜΟΔΙΑ Δ.Ο.Υ. ΥΠΟΚ/ΤΟΣ		421	ΚΩΔ. Δ.Ο.Υ.*

Η ΠΛΗΡΟΦΟΡΙΑΚΑ ΣΤΟΙΧΕΙΑ

Αν συμπληρώσατε τον κωδ. 061-2 αναγράψτε σε ποιες χώρες αυτό είναι υποχρεωτικό (Υ) ή επιβληθέν (Ο) κατά περίπτωση στην και σε ποιες υποχρεωτικά επιλογής, ως (Π), διαγραμμιζοντας με Χ το αντίθετο. Υ ή Π.

Βέλγιο	Υ	Π	Ην Βασιλεία	Υ	Π	Λουξεμβούργο	Υ	Π
Γαλλία	Υ	Π	Ιταλία	Υ	Π	Ολλανδία	Υ	Π
Γερμανία	Υ	Π	Ισπανία	Υ	Π	Πορτογαλία	Υ	Π
Δανία	Υ	Π	Ισραήλ	Υ	Π			

ΣΗΜΕΙΩΣΕΙΣ ΤΟΥ ΔΗΛΟΥΝΤΟΣ

Μετέταξη από βιβλία Β' κατηγορίας σε βιβλία Γ' κατηγορίας υποχρεωτικά λόγω ύψους αναθεωρητών εσόδων.

Ημερομηνία: 2-4-1998
Ο ΔΗΛΩΝ

Παραλήφθηκε Ο ΠΡΟΪΣΤΑΜΕΝΟΣ Δ.Ο.Υ.

+Συνημμένα Ένθετα

ΣΗΜΕΙΩΜΑ ΘΕΩΡΗΣΗΣ ΒΙΒΛΙΩΝ & ΣΤΟΙΧΕΙΩΝ Κ.Β.Σ.

ΤΟΥ ΕΠΙΤΗΔΕΥΜΑΤΙΑ

Όνοματεπώνυμο ή Επωνυμία ΔΙΑΜΑΝΤΟΠΟΥΛΟΣ ΠΑΝΑΓΙΩΤΗΣ όνομα πατέρα ΗΛΙΑΣ
 Επάγγελμα ΕΜΠΟΡΙΟ ΗΛΕΚΤΡΙΚΩΝ ΣΥΣΚΕΥΩΝ Τηλ. 324585
 Δ/ση επαγγέλματος: Κεντρικού: Πόλη ΠΑΤΡΑ οδός ΚΟΡΙΝΘΟΥ αριθμός 380 Τ.Κ. 25000
 Δ/ση Υποκαταστήματος: Πόλη οδός αριθμός Τ.Κ.
 Δ/ση Κατοικίας: Πόλη οδός αριθμός Τ.Κ.
 Α.Φ.Μ. 25418552 Κατηγ. Βιβλίων Γ'

Α' Θεώρηση Βιβλίων

Αριθ. πράξης Χρονολογία θεώρησης	Πρός θεώρηση				Προηγούμενη θεώρηση ίδιου βιβλίου				Παρατηρήσεις
	Είδος βιβλίου	Σελίδες	Αρίθμηση		Αριθ. πράξης Χρον. θεώρησης	Σελίδες	Αρίθμηση		
			Από	Έως			Από	Έως	
	Επίδιο μηχανογραφικό έντυπο (Γενικό ημερ. λογιο, γενικά μεδελια)		1	500	ΠΡΩΤΗ				
	Βιβλίο απογραφής		1	100	ΠΡΩΤΗ				

Β' Θεώρηση στοιχείων

Αριθ. πράξης Χρονολογία θεώρησης	Πρός θεώρηση					Προηγούμενη θεώρηση ίδιου στοιχείου				Παρατηρήσεις
	Είδος στοιχείου	Σειρά	Αριθμός στελεχ.	Αρίθμηση		Αριθ. πράξης Χρον. θεώρησης	Σειρά	Αρίθμηση		
				Από	Έως			Από	Έως	

..... 2-1-..... 1998

Ο Δηλών Επιτηδευματίας

Θεωρήθηκαν τα παραπάνω βιβλίο και στοιχείο

..... 199...

Ο Υπάλληλος
που έκανε τη θεώρηση

ΒΙΒΛΙΟ ΑΠΟΓΡΑΦΩΝ

ΑΠΟΓΡΑΦΗ ΤΗΣ 31/12/1997

1 ΕΝΕΡΓΗΤΙΚΟ

ΠΑΓΙΟ

A	13	Μεταφορικά μέσα			
	2	Φορτηγά - Αυτοκίνητα			
	0.0	Φορτηγό αυτοκίνητο Ι.Χ. με αριθ- μο κυκλοφορίας ΑΧΖ 5845	<u>5000000</u>	5000000	
	99	Αποσβεμένα μεταφορικά μέσα			
	0.0	Αποσβεσμένο φορτηγό αυτοκίνητο	<u>1000000</u>	1000000	4000000
	14	Έπιπλα και λοιπός εξοπλισμός			
	0.0	Έπιπλα			
	0.0	Γραφείο	350000		
	0.1	Καρέκλα γραφείου	80000		
	0.2	Πολυθρόνες	110000		
	0.3	Τραπεζάκι	<u>75000</u>	61500	
	99	Αποσβεσμένα έπιπλα & λοιπός εξ/μός			
	0.0	Αποσβεμένο γραφείο	70000		
	0.1	Αποσβεμένη καρέκλα γραφείου	16000		
	0.2	Αποσβεμένες πολυθρόνες	22000		
	0.3	Αποσβεμένο τραπεζάκι	<u>15000</u>	123000	492000
	0.3	Η/Υ και ηλεκτρικά συγκροτήματα			
	0.0	Η/Υ		350000	
	0.1	Κλιματιστικό	<u>600000</u>	950000	
	99	Αποσβεσμένοι Η/Υ & ηλεκτρ. εγκατ/σης			
	03.00	Αποσβεσμένος Η/Υ	70000		
	03.01	Αποσβεσμένο κλιματιστικό	<u>110000</u>	180000	770000
		Σε μεταφορά			<u>5262000</u>

	Από μεταφορά			5262000
B	ΚΥΚΛΟΦΟΡΟΥΝ			
	1. ΑΠΟΘΕΜΑΤΑ			
20	Εμπορεύματα			
0.0	Βιντεοκάμερες			
	0.0 Αποθέματα από βιντεοκά-			
	μερες 10χ90.000	<u>900.000</u>	900.000	
0.1	Ψυγεία			
	0.0 Αποθέματα ψυγείων 10χ190.000	<u>1900000</u>	1900000	
0.2	Κουζίνες			
	0.0 Αποθέματα κουζινών 6χ190.000	<u>1140000</u>	1140000	
0.3	Πλυντήρια			
	0.0 Αποθέματα πλυντηρίων			
	8χ190.000	<u>1520000</u>	1520000	
0.4	VIDEO			
	0.0 Αποθέματα VIDEO 9χ100.000	<u>900000</u>	900000	
0.5	Στερεοφωνικά συγροτήματα			
	0.0 Αποθέματα στερεοφωνικών			
	9χ390.000	<u>3510000</u>	3510000	
0.6	Τηλεοράσεις			
	0.0 Αποθέματα τηλεοράσεων			
	13χ190.000	<u>2470000</u>	2470000	
0.7	Η/Υ			
	0.0 Αποθέματα Η/Υ 7χ390.000	<u>2730000</u>	2730000	15070000
	2. ΑΠΑΙΤΗΣΕΙΣ			
	Σε μεταφορά			20332000

	Από μεταφορά		20332000
31	Γραμμάτια εισπρακτέα		
0.0	Γραμμάτια εισπρακτέα εσωτερικού		
0.0	Γραμμάτιο λήξης 30/1/98	350000	
0.0	Γραμμάτιο λήξης 5/1/98	500000	
0.0	Γραμμάτιο λήξης 20/1/98	400000	
0.0	Γραμμάτιο λήξης 5/2/98	500000	
0.0	Γραμμάτιο λήξης 2/1/98	500000	
0.0	Γραμμάτιο λήξης 8/1/98	500000	
0.0	Γραμμάτιο λήξης 8/2/98	500000	
0.0	Γραμμάτιο λήξης 3/1/98	200000	
0.0	Γραμμάτιο λήξης 3/2/98	200000	
0.0	Γραμμάτιο λήξης 7/1/98	250000	
0.0	Γραμμάτιο λήξης 7/2/98	250000	
0.0	Γραμμάτιο λήξης 7/3/98	250000	
0.0	Γραμμάτιο λήξης 11/1/98	200000	
0.0	Γραμμάτιο λήξης 14/1/98	250000	
0.0	Γραμμάτιο λήξης 14/2/98	250000	
0.0	Γραμμάτιο λήξης 14/3/98	250000	
0.0	Γραμμάτιο λήξης 1/1/98	200000	
0.0	Γραμμάτιο λήξης 1-2-98	200000	
0.0	Γραμμάτιο λήξης 1/3/98	200000	
0.0	Γραμμάτιο λήξης 8/1/98	400000	
0.0	Γραμμάτιο λήξης 8/2/98	400000	
0.0	Γραμμάτιο λήξης 14/1/98	200000	
	Σε μεταφορά	<u>6950000</u>	2033200

		Από μεταφορά	6950000		20332000
	0.0	Γραμμάτιο λήξης 14/2/98	20000		
	0.0	Γραμμάτιο λήξης 18/1/98	200000		
	0.0	Γραμμάτιο λήξης 18/2/98	200000	7550000	7550000
3.3		Χρεώστες διάφοροι			
	9.0	Επιταγές εισπρακτέες			
	0.0	Επιταγή λήξης 15/1/98	2000000		
	0.0	Επιταγή λήξης 15/2/98	2000000		
	0.0	Επιταγή λήξης 3/1/98	2000000		
	0.0	Επιταγή λήξης 15/1/98	1370000		
	0.0	Επιταγή λήξης 15/2/98	2000000		
	0.0	Επιταγή λήξης 28/1/98	1000000		
	0.0	Επιταγή λήξης 15/1/98	750000	11120000	11120000
Γ		ΔΙΑΘΕΣΙΜΑ			
	38	Χρηματικά διαθέσιμα			
	0.0	Ταμείο			
	0.0	Μετρητά	18555857	18555857	
	0.3	Καταθεσεις όψεως			
	0.0	ΕΤΕ	35000000	35000000	53555857
		ΣΥΝΟΛΟ ΕΝΕΡΓΗΤΙΚΟΥ			<u>92557857</u>

		ΠΑΘΗΤΙΚΟ		
		ΚΑΘΑΡΗ ΠΕΡΙΟΥΣΙΑ		
A	4.0	Κεφάλαιο		
	0.7	Κεφάλαιο ατομικών επιχ/σεων		
	0.0	Διαμαντόπουλος Παναγιώτης	54993735	54993735
			<u>54993735</u>	<u>54993735</u>
B	51	ΒΡΑΧΥΠΡΟΘΕΣΜΕΣ ΥΠΟΧΡΕΩΣΕΙΣ		
		Γραμμάτια πληρωτέα		
	0.0	Γραμμάτια πληρωτέα εσωτερικού		
	0.0	Γραμμάτιο λήξης 3/1/98	500000	
	0.0	Γραμμάτιο λήξης 3/2/98	500000	
	0.0	Γραμμάτιο λήξης 3/3/98	500000	
	0.0	Γραμμάτιο λήξης 3/4/98	500000	
	0.0	Γραμμάτιο λήξης 16/1/98	500000	
	0.0	Γραμμάτιο λήξης 16/2/98	500000	
	0.0	Γραμμάτιο λήξης 10/1/98	500000	
	0.0	Γραμμάτιο λήξης 10/2/98	500000	
	0.0	Γραμμάτιο λήξης 10/3/98	500000	
	0.0	Γραμμάτιο λήξης 15/1/98	1000000	
	0.0	Γραμμάτιο λήξης 15/2/98	1000000	
	0.0	Γραμμάτιο λήξης 15/3/98	1000000	
	0.0	Γραμμάτιο λήξης 6/1/98	500000	
	0.0	Γραμμάτιο λήξης 6/2/98	500000	
	0.0	Γραμμάτιο λήξης 6/3/98	500000	
	0.0	Γραμμάτιο λήξης 6/4/98	500000	9500000
			<u>500000</u>	<u>9500000</u>
	53	Πιστωτές διάφοροι		
		Σε μεταφορά		<u>64493735</u>

		Από μεταφορά		64493735
9.0	0.0	Επιταγές πληρωτέες		
	0.0	Επιταγές λήξης 15/3/98	2870000	
	0.0	Επιταγές λήξης 28/1/98	1450000	
	0.0	Επιταγές λήξης 5/1/98	2000000	
	0.0	Επιταγές λήξης 5/2/98	2000000	
	0.0	Επιταγές λήξης 28/2/98	2000000	
	0.0	Επιταγές λήξης 6/1/98	2500000	
	0.0	Επιταγές λήξης 21/2/98	2500000	
	0.0	Επιταγές λήξης 28/2/98	2200000	
	0.0	Επιταγές λήξης 24/2/98	3250000	
	0.0	Επιταγές λήξης 15/1/98	2000000	
	0.0	Επιταγές λήξης 15/2/98	2000000	
	0.0	Επιταγή λήξης 25/2/98	1940000	26710000 26710000
54		Υποχρεώσεις από φόρους - τέλη		
	0.0	Φ.Π.Α.		
	0.0	Εκκαθάριση Φ.Π.Α. Δεκεμβρίου	346423	346423
	0.3	Φόροι τέλη αμοιβών προσωπικού		
	0.0	Φ. Μ.Υ.	63512	
	0.2	Χαρτόσημο και ΟΓΑ χαρτοσήμου	21865	85377
	0.4	Φόροι τέλη αμοιβών τρίτων		
	0.0	Φόρος αμοιβών ελευθερ. επαγγελμ.	11250	11250 443050
55		Ασφαλιστικοί Οργανισμοί		
	0.0	Ι.Κ.Α.		
	0.0	Τρεχών λογαριασμός	911072	911072 911072
		ΣΥΝΟΛΟ ΠΑΘΗΤΙΚΟΥ		92557857

ΙΣΟΛΟΓΙΣΜΟΣ Της 31-12-1997
- ΕΝΕΡΓΗΤΙΚΟ

A	ΠΑΠΟ			
	13	Μεταφορικά μέσα	5000000	
	13	99 Μείον αποσβεσμένα μεταφορικά μέσα	<u>1000000</u>	4000000
	14	Έπιπλα και λοιπός εξοπλισμός	1565000	
	14	99 Μείον αποσβεσμένα έπιπλα & λ. εξ/μός	<u>303000</u>	1262000
				5262000
B	ΚΥΚΛΟΦΟΡΟΥΝ			
	20	Εμπορεύματα	15070000	
	31	Γραμμάτια εισπρακτέα	7550000	
	33	Χρεώστες διάφοροι	<u>11120000</u>	33740000
Γ	ΔΙΑΘΕΣΙΜΟ			
	38	Χρηματικά διαθέσιμα	<u>53555857</u>	53555857
		ΣΥΝΟΛΟ ΕΝΕΡΓΗΤΙΚΟΥ		<u><u>92555857</u></u>

ΙΣΟΛΟΓΙΣΜΟΣ Της 31-12-1997

ΠΑΘΗΤΙΚΟ

A		ΚΑΘΑΡΗ ΠΕΡΙΟΥΣΙΑ		
	40	Κεφάλαιο	<u>54993735</u>	54993735
B		ΒΡΑΧΥΠΡΟΘΕΣΜΕΣ ΥΠΟΧΡΕΩΣΕΙΣ		
	51	Γραμμάτια πληρωτέα	9500000	
	53	Πιστωτές διάφοροι	26710000	
	54	Υποχρεώσεις από φόρους και τέλη	443050	
	55	Ασφαλιστικοί οργανισμοί	<u>911072</u>	37564122
		ΣΥΝΟΛΟ ΠΑΘΗΤΙΚΟΥ		<u><u>92555857</u></u>

ΓΕΝΙΚΟ ΗΜΕΡΟΛΟΓΙΟ

1/1/98

13	Μεταφορικά μέσα		5000000
0.2	Φορτηγά αυτοκίνητα		
0.0	Φορτηγό Ι.Χ. με αρ. κυκλοφ. ΑΧΖ 5845	<u>5000000</u>	
14	Επιπλα και λοιπός εξοπλισμός		1565000
0.0	Επιπλα		
0.0	Γραφείο	350000	
0.1	Καρέκλα γραφείου	80000	
0.2	Πολυθρόνες	110000	
0.3	Τραπεζάκι	75000	
0.3	Η/Υ και ηλεκτρικά συγκροτήματα		
0.0	Η/Υ	350000	
0.1	Κλιματιστικό	<u>600000</u>	
20	Εμπορεύματα		15070000
0.0	Βιντεοκάμερες		
0.0	Αποθέματα από βιντεοκάμερες	900000	
0.1	Ψυγεία		
0.0	Αποθέματα ψυγείων	1900000	
0.2	Κουζίνες		
0.0	Αποθέματα κουζίνων	1140000	
0.3	Πλυντήρια		
0.0	Αποθέματα πλυντηρίων	1520000	
0.4	VIDEO		
0.0	Αποθέματα VIDEO	900000	
0.5	Στερεοφωνικά συγκροτήματα		
	Σε μεταφορά	<u>6360000</u>	<u>21635000</u>

		Από μεταφορά	6360000	21635000
	0.0	Αποθέματα στερεοφωνικών	3510000	
0.6		Τηλεοράσεις		
	0.0	Αποθέματα τηλεοράσεων	2470000	
0.7		Η/Υ		
	0.0	Αποθέματα Η/Υ	<u>2730000</u>	
31		Γραμμάτια εισπρακτέα		7550000
0.0		Γραμμάτια εισπρακτέα στο χαρτοφυλάκιο		
	0.0	Γραμμάτιο λήξης 30/1/98	350000	
	0.0	Γραμμάτιο λήξης 5/1/98	500000	
	0.0	Γραμμάτιο λήξης 20/1/98	400000	
	0.0	Γραμμάτιο λήξης 5/2/98	500000	
	0.0	Γραμμάτιο λήξης 2/1/98	500000	
	0.0	Γραμμάτιο λήξης 8/1/98	500000	
	0.0	Γραμμάτιο λήξης 8/2/98	500000	
	0.0	Γραμμάτιο λήξης 3/1/98	200000	
	0.0	Γραμμάτιο λήξης 3/2/98	200000	
	0.0	Γραμμάτιο λήξης 7/1/98	250000	
	0.0	Γραμμάτιο λήξης 7/2/98	250000	
	0.0	Γραμμάτιο λήξης 7/3/98	250000	
	0.0	Γραμμάτιο λήξης 11/1/98	200000	
	0.0	Γραμμάτιο λήξης 14/1/98	250000	
	0.0	Γραμμάτιο λήξης 14/2/98	250000	
	0.0	Γραμμάτιο λήξης 14/3/98	250000	
	0.0	Γραμμάτιο λήξης 1/1/98	<u>200000</u>	
		Σε μεταφορά	5550000	29185000

	Από μεταφορά	5550000	29185000
	0.0 Γραμμάτιο λήξης 1-2-98	200000	
	0.0 Γραμμάτιο λήξης 1-3-98	200000	
	0.0 Γραμμάτιο λήξης 8-1-98	400000	
	0.0 Γραμμάτιο λήξης 8-2-98	400000	
	0.0 Γραμμάτιο λήξης 14-1-98	200000	
	0.0 Γραμμάτιο λήξης 14-2-98	200000	
	0.0 Γραμμάτιο λήξης 18-1-98	200000	
	0.0 Γραμμάτιο λήξης 18-2-98	200000	
33	Χρεώστες διάφοροι		11120000
	90 Επιταγές εισπρακτέες		
	0.0 Επιταγές λήξης 15-1-98	2000000	
	0.0 Επιταγές λήξης 15-2-98	2000000	
	0.0 Επιταγές λήξης 3-1-98	2000000	
	0.0 Επιταγές λήξης 15-1-98	1370000	
	0.0 Επιταγές λήξης 15-2-98	2000000	
	0.0 Επιταγές λήξης 28-1-98	1000000	
	0.0 Επιταγές λήξης 15-1-98	750000	
		<u> </u>	
38	Χρηματικά διαθέσιμα		53555857
	0.0 Ταμείο		
	0.0 Μετρητά	18555857	
	0.0 Καταθέσεις όψεως		
	0.0 ΕΤΕ	<u>35000000</u>	
89	Ισολογισμός		93860857
	0.0 Ισολογισμός ανοιγματος		
	Σε μεταφορά		<u>93860857</u> <u>93860857</u>

		Από μεταφορά		93860857	93860857
0.0	Ισολογισμός ανοίγματος χρήσης	<u>93860857</u>			
	Εγγραφή ανοίγματος βιβλίων				
	do				
89	<u>Ισολογισμός</u>		93860857		
0.0	Ισολογισμός ανοίγματος				
0.0	Ισολογισμός ανοίγματος χρήσης	<u>93860857</u>			
13	Μεταφορικά μέσα				1000000
99	Αποσβεσμένα μεταφορικά μέσα				
0.0	Αποσβεσμένο φορητό	<u>1000000</u>			
14	Έπιπλα & λοιπός εξοπλισμός				303000
99	Αποσβ/να έπιπλα & λοιπός εξ/μός				
0.0	Αποσβεσμένο γραφείο	70000			
0.1	Αποσβεσμένη καρέκλα γραφείου	16000			
0.2	Αποσβεσμένες πολυθρόνες	22000			
0.3	Αποσβεσμένο τραπέζακι	15000			
0.300	Αποσβεσμένος Η/Υ	70000			
0.301	Αποσβεσμένο κλιματιστικό	<u>110000</u>			
40	Κεφάλαιο				54993735
0.7	Κεφάλαιο ατομικών επιχειρήσεων				
0.0	Διαμαντόπουλος Παναγιώτης	<u>54993735</u>			
51	Γραμμάτια πληρωτέα				9500000
0.0	Γραμμάτια πληρωτέα εσωτερικού				
0.0	Γραμμάτιο λήξης 3-1-98	500000			
0.0	Γραμμάτιο λήξης 3-2-98	<u>500000</u>			
	Σε μεταφορά	<u>1000000</u>	187721714	159657792	

	Από μεταφορά	1000000	187721714	159657592
0.0	Γραμμάτιο λήξης 3-3-98	500000		
0.0	Γραμμάτιο λήξης 3-4-98	500000		
0.0	Γραμμάτιο λήξης 16-1-98	500000		
0.0	Γραμμάτιο λήξης 16-2-98	500000		
0.0	Γραμμάτιο λήξης 10-1-98	500000		
0.0	Γραμμάτιο λήξης 10-2-98	500000		
0.0	Γραμμάτιο λήξης 10-3-98	500000		
0.0	Γραμμάτιο λήξης 15-1-98	1000000		
0.0	Γραμμάτιο λήξης 15-2-98	1000000		
0.0	Γραμμάτιο λήξης 15-3-98	1000000		
0.0	Γραμμάτιο λήξης 6-1-98	500000		
0.0	Γραμμάτιο λήξης 6-2-98	500000		
0.0	Γραμμάτιο λήξης 6-3-98	500000		
0.0	Γραμμάτιο λήξης 6-4-98	500000		
53	Πιστωτές διάφοροι			26710000
90	Επιταγές πληρωτέες			
0.0	Επιταγή λήξης 15-3-98	2870000		
0.0	Επιταγή λήξης 28-1-98	1450000		
0.0	Επιταγή λήξης 5-1-98	2000000		
0.0	Επιταγή λήξης 5-2-98	2000000		
0.0	Επιταγή λήξης 28-2-98	2000000		
0.0	Επιταγή λήξης 6-1-98	2500000		
0.0	Επιταγή λήξης 21-2-98	2500000		
0.0	Επιταγή λήξης 28-2-98	2200000		
	Σε μεταφορά	17520000	187721714	186367592

		Από μεταφορά	17520000	187721714	186367592
	0.0	Επιταγή λήξης 24-2-98	3250000		
	0.0	Επιταγή λήξης 15-1-98	2000000		
	0.0	Επιταγή λήξης 15-2-98	2000000		
	0.0	Επιταγή λήξης 25-2-98	1940000		
54		Υποχρεώσεις από φόρους και τέλη			443050
	0.0	Φ.Π.Α.			
	0.0	Εκκαθάριση Φ.Π.Α. Δεκεμβρίου	346423		
0.3		Φόροι και τέλη αμοιβών προσωπικού			
	0.0	Φ.Μ.Υ.	63512		
	0.2	Χαρτόσημο & Ο.Γ.Α. χαρτοσήμου	21865		
0.4		Φόροι και τέλη αμοιβών τρίτων			
	0.0	Φόροι αμοιβών ελευθέρων επαγγ/τιών	11250		
55		Ασφαλιστικοί οργανισμοί			911072
	0.0	Ι.Κ.Α.			
	0.0	Τρέχων λογαριασμός	911072		
		<u>Εγγραφή ανοίγματος βιβλίων</u>			

