

ΣΠΟΥΔΑΣΤΕΣ : ΔΗΜΟΠΟΥΛΟΥ ANNA  
ΖΑΦΕΙΡΟΠΟΥΛΟΥ ΚΑΤΕΡΙΝΑ  
ΠΑΛΙΟΘΕΟΔΩΡΟΥ ANNA

Θ Ε Μ Α Π Τ Υ Χ Ι Α Κ Η Σ Ε Ρ Γ Α Σ Ι Α Σ :  
"ΛΟΓΙΣΤΙΚΗ ΟΡΓΑΝΩΣΗ ΜΙΑΣ ΑΤΟΜΙΚΗΣ ΕΠΙΧΕΙΡΗΣΗΣ  
ΣΥΜΦΩΝΑ ΜΕ ΤΟ ΓΕΝΙΚΟ ΛΟΓΙΣΤΙΚΟ ΣΧΕΔΙΟ"

ΚΑΘΗΓΗΤΗΣ : ΣΠΥΡΟΠΟΥΛΟΥ ΚΑΤΕΡΙΝΑ

ΙΟΥΝΙΟΣ 1993



ΑΡΙΘΜΟΣ	1032
ΕΙΣΑΓΩΓΗΣ	

Π Ε Ρ Ι Ε Χ Ο Μ Ε Ν Α

<u>ΜΕΡΟΣ Α</u>	Σελ
1. Η έννοια της Ατομικής Επιχείρησης και η Λογιστική της Οργάνω- ση σε θεωρητικό επίπεδο από σελ.1-21 . . . . .	1
 <u>ΜΕΡΟΣ Β</u>	
1. Παράδειγμα σύστασης και λειτουργίας Ατομικής Επιχείρησης . . . . .	22
 2. Ανάλυση Λογιστικών γεγονότων:	
-Λογιστικό Σχέδιο . . . . .	31
-Ημερολόγιο Αγορών μήνα Νοεμβρίου . . . . .	41
-Ημερολόγιο Πωλήσεων " " . . . . .	42
- " Ταμείου " " . . . . .	43
- " Διαφόρων Πράξεων μήνα Νοεμβρίου . . . . .	46
-Φύλλο Ελέγχου και Ανάλυσης Αναλυτικού Ημερολογίου Αγορών . . . . .	48
- " " " " " " Πωλήσεων . . . . .	48
- " " " " " " Ταμείου . . . . .	49
- " " " " " " Δ.Π . . . . .	50
-Συγκεντρωτικό Ημερολόγιο μήνα Νοεμβρίου . . . . .	51
-Γενικό Καθολικό Νοεμβρίου . . . . .	53
-Ισοζύγιο Νοεμβρίου . . . . .	59
-Αναλυτικά Καθολικά Νοεμβρίου . . . . .	68
-Ημερολόγιο Αγορών μήνα Δεκεμβρίου . . . . .	80
- " Πωλήσεων " " . . . . .	81
- " Ταμείου " " . . . . .	83
- " Διαφόρων Πράξεων μήνα Δεκεμβρίου . . . . .	87
-Φύλλο Ελέγχου και Ανάλυσης Αναλυτικού Ημερολογίου Αγορών . . . . .	89
- " " " " " " Πωλήσεων . . . . .	89
- " " " " " " Ταμείου . . . . .	90
- " " " " " " Δ.Π. . . . .	91
-Συγκεντρωτικό Ημερολόγιο Δεκεμβρίου . . . . .	92
-ΓΕΝΙΚΟ ΚΑΘΟΛΙΚΟ ΔΕΚΕΜΒΡΙΟΥ . . . . .	94
-Α Προσωρινό Ισοζύγιο . . . . .	99
-Σύνταξη Απογραφής 31/12/91 . . . . .	111
-Β Προσωρινό Ισοζύγιο . . . . .	113
-Ημερολόγιο Κλεισίματος Ισολογισμού . . . . .	127
-Γενικό Καθολικό . . . . .	130

ΣΕΛ

-Αναλυτικό Καθολικό . . . . .	135
-Οριστικό Ισοζύγιο . . . . .	157
-Συγκεντρωτική Τιμολογίων Πελατών . . . . .	173
-Απογραφή . . . . .	174
-Ισολογισμός . . . . .	179
-Γενική Εκμε/ση . . . . .	180
-Αποτ/τα Χρήσης . . . . .	181

ΜΕΡΟΣ Γ

ΠΑΡΑΡΤΗΜΑ

- Απαιτούμενα έντυπα έναρξης και δικαιολογητικών θεώρησης βιβλίων και στοιχείων . . . . .	182
- Δήλωση Μεταβολών Μετάταξης . . . . .	203
- Έντυπα πρόσληψης προσωπικού . . . . .	205
- Μισθοδοσία-Μισθοδοτικές Καταστάσεις . . . . .	208
- Παραδείγματα Συμπλήρωσης στοιχείων επιχείρησης . . . . .	220
- Έντυπα Τέλους Χρήσης . . . . .	227

Μ Ε Ρ Ο Σ Α

Για να μπορέσουμε να έχουμε μια πλήρη εικόνα, γύρω από το τί επιδιώκει η Λογιστική, τί προβλήματα έχει να λύσει, πρέπει οπωσδήποτε να έχουμε μια περιληπτική εικόνα του κόσμου των "Οικονομικών Επιχειρήσεων", οι οποίες αποτελούν το πεδίο εφαρμογής της Λογιστικής.

Ζούμε σε μια εποχή ραγδαίων εξελίξεων τόσο στον κοινωνικό όσο και στον τεχνολογικό τομέα. Η πρωτοφανής τεχνολογική πρόοδος των τελευταίων δεκαετιών έχει αλλάξει τη μορφή της κοινωνίας και τείνει να την μεταβάλει σε κοινωνία της αφθονίας. Ο άνθρωπος από την στιγμή που θα γεννηθεί και για να ζήσει, χρειάζεται διάφορα αγαθά, μερικά από τα οποία τα αποκτεί μέσω των επιχειρήσεων. Εδώ γεννιέται η απορία τί είναι επιχείρηση;

Ορισμοί υπάρχουν πολλοί και συμφωνούν στο ότι τέσσερα τουλάχιστον στοιχεία απαρτίζουν την έννοια της επιχείρησης:

- α) το στοιχείο της οργάνωσης
- β) το στοιχείο της συναλλαγής (υπό την έννοια ότι η επιχείρηση παράγει και διαθέτει ένα αγαθό)
- γ) το στοιχείο κέρδος, το οποίο είναι και ο τελικός αντικειμενικός σκοπός της, για χάρη του οποίου δημιουργείται και συνεχίζει να υπάρχει μια επιχείρηση
- δ) το στοιχείο κίνδυνος. Η ανάληψη του επιχειρηματικού κινδύνου νομιμοποιεί την επιδίωξη του κέρδους, αφού κατά την σύγχρονη αντίληψη, το βέβαιο κέρδος θεωρείται αθέμιτο.

Μετά από αυτά τα στοιχεία μπορούμε να πούμε ότι: ΕΠΙΧΕΙΡΗΣΗ είναι ένας οικονομικός οργανισμός, ο οποίος εξυπηρετεί οικονομικές ανάγκες της κοινωνίας, με σκοπό το κέρδος, το οποίο προορίζεται να περιέλθει στην ατομική περιουσία του φορέα της, που λέγεται επιχειρηματίας.

Οι επιχειρήσεις υπό την άποψη του φορέα τους διακρίνονται : σε ατομικές και σε συνεταιρικές. Οι τελευταίες αυτές επιχειρήσεις ανάλογα με τις νομικές διατυπώσεις που ακολουθούν και την νομική μορφή που παίρνουν διακρίνονται σε προσωπικές εταιρίες, σε απρόσωπες εταιρίες, σε εμπορικές εταιρίες κ.λ.π.

Εμείς θα εξετάσουμε τις ατομικές επιχειρήσεις, τις ιδιαιτερότητες μιας ατομικής επιχείρησης όσον αφορά την φορολογία της και ο ρόλος της λογιστικής στην οργάνωσή της.

Όταν ο επιχειρηματίας ιδιοκτήτης της επιχείρησης είναι ένα άτομο, τότε λέμε ότι η επιχείρηση που έχει είναι ατομική, σε αντίθεση με τις εταιρικές επιχειρήσεις που ανήκουν σε πολλούς

και είναι συνεταιρικές. Στην ατομική επιχείρηση κεφαλαιούχος, φορέας, δ/ντής, ιδιοκτήτης και εκπρόσωπος της επιχείρησης είναι το άτομο που έχει την επιχείρηση, ο επιχειρηματίας. Οι ατομικές επιχειρήσεις χρηματοδοτούνται από τον επιχειρηματία ή και από τρίτους, τόσο κατά την ίδρυσή τους όσο και κατά την μετέπειτα λειτουργία τους.

Στις περιπτώσεις που χρηματοδοτείται η επιχείρηση από τον επιχειρηματία, μιλάμε για αυτοχρηματοδότηση που μπορεί να αποτελείται από χρηματικές ή άλλες παραχρηματικές και αντικαταστατές αξίες, όπως εμπορεύματα, μηχανήματα, κτίρια, οικόπεδα, μεταφορικά μέσα κ.λ.π. Στην περίπτωση που η ατομική επιχείρηση χρηματοδοτείται από τρίτους, το μέρος της αξίας των κεφαλαίων που βάζουν οι τρίτοι για την επιχείρηση, το λέμε ξένο κεφάλαιο και μιλάμε για ξένη χρηματοδότηση, σε αντιδιαστολή της αυτοχρηματοδότησης και του ιδίου κεφαλαίου, που προσφέρει στην επιχείρηση ο επιχειρηματίας.

Οι ατομικές επιχειρήσεις δεν υπόκεινται σε κανένα περιορισμό κατά την σύστασή τους, πλην εκείνων που απαιτεί ο νόμος για την εγγραφή τους στα Μητρώα της φορολογικής και επιμελητηριακής αρχής της περιφέρειας όπου πρόκειται να λειτουργήσει.

Οι επιχειρήσεις αυτές συνδέονται με την πρωτοβουλία και την επιχειρηματική δραστηριότητα των ατόμων και αποτελούν ένα μεγάλο μέρος των οικονομικών μονάδων που λειτουργούν και εξυπηρετούν την παραγωγή και την κατανάλωση σε ένα μικρότερο ή μεγαλύτερο αγοραστικό χώρο. Αποτελούν δέ οι ατομικές επιχειρήσεις βάση για την δημιουργία συνεταιρικών επιχειρήσεων διαφόρων μορφών. Απέναντι σε κάθε συναλλασσόμενο και για τις υποχρεώσεις της επιχείρησής του απέναντι στους πιστοδότες υπεύθυνος είναι ο επιχειρηματίας, όχι μόνο με την επιχειρηματική αλλά και την έξω-επιχειρηματική του περιουσία.

Η επιτυχία των σκοπών μιας ατομικής επιχείρησης που είναι το κέρδος, εξαρτάται από την ορθή και με επιστημονικές βάσεις οργάνωσή της. Η οργάνωση αυτή (οικονομική, νομική, λογιστική κ.λ.π.) πρέπει να γίνει έτσι, ώστε να υπάρχει αρμονία στο επίπεδο των περιουσιακών της στοιχείων, των εργαζομένων σε αυτή και των συνθηκών αγοράς.

Βασικό ρόλο παίζει η Λογιστική Οργάνωση της επιχείρησης. Εκεί βασίζεται το πιο μεγάλο κομμάτι σωστής λειτουργίας και ανάπτυξής της. Πρέπει όλοι να καταλάβουν ότι η λογιστική είναι ο συνδε-

τικός κρίκος μιας επιχείρησης με το περιβάλλον, που αυτό μπορεί να προέρχεται είτε μέσα στον εργασιακό χώρο, είτε έξω από αυτό.

Η Λογιστική άρχισε να αιμάζει στις Φλαμανδικές και Ιταλικές πόλεις το 13ο αιώνα, ως μέσο παρακολούθησης των εμπορικών συναλλαγών. Εγινε αναγκαία όμως το 19ο αιώνα εξαιτίας της Βιομηχανικής Επανάστασης, κατά τον οποίο άρχισε να διδάσκεται συστηματικά. Η αλματώδης στην συνέχεια ανάπτυξη των Οικονομικών Οργανισμών, συνέτεινε στην έρευνα σε θέματα Λογιστικής και στην παρακολούθηση με αυτή, όχι μόνο των μετρητών και δοσοληψιών, αλλά και της περιουσίας και των οικονομικών αποτελεσμάτων.

ΛΟΓΙΣΤΙΚΗ: είναι ο τομέας της επιστήμης που ασχολείται με την συγκέντρωση, καταγραφή, μέτρηση, συσχέτιση και παρουσίαση πληροφοριών χρηματοοικονομικής φύσης για ενημέρωση των πάντων, που ενδιαφέρονται για αυτό και βοηθάει την λειτουργία των οικονομικών μονάδων και διευκολύνει ορισμένα λειτουργήματα κοινωνικής σημασίας (Στατιστική, Αγρονομία κ.λ.π.).

Τα τελευταία 30 χρόνια η λογιστική παρουσίασε θεαματικές εξελίξεις, οι οποίες αναμένονται θεαματικότερες στα επόμενα χρόνια. Οι εξελίξεις αυτές οφείλονται κυρίως, στους ακόλουθους λόγους:

α) Στη μεταβολή των κοινωνικών συνθηκών. Μια επιχείρηση δεν επιδιώκει πάντα οικονομικούς σκοπούς, αλλά και κοινωνικούς.

β) Στην ανάπτυξη των επιστημών συμπεριφοράς, που ασχολούνται με την έρευνα της συμπεριφοράς του ανθρώπου, στο φυσικό και κοινωνικό του περιβάλλον.

γ) Στην ανάπτυξη της τεχνολογίας των πληροφοριακών μέσων, και κυρίως των Ηλεκτρονικών Υπολογιστών, που δίνουν τεράστιες δυνατότητες συλλογής λογιστικών πληροφοριών.

δ) Στον ολοένα αυξανόμενο κρατικό παρεμβατισμό και στα προγράμματα οικονομικής ανάπτυξης των κρατών.

Γενικά σήμερα, η Λογιστική έχει πάρει τις εξής μορφές:

1. Της Διαχειρηστικής Λογιστικής: με την οποία οι διαχειριστές πλούτου των κρατών, των βασιλιάδων, κ.λ.π. παρακολουθούσαν τον πλούτο τους και έδιναν λογαριασμό για την διαχείρισή τους.

2. Της Οικονομικής Λογιστικής: η οποία είναι η βάση της επιστήμης. Περιλαμβάνει την παράθεση της περιουσίας, την παρακολούθηση των μεταβολών των περιουσιακών στοιχείων, τον προσδιορισμό των οικονομικών αποτελεσμάτων με την συσχέτιση των λογαριασμών εσόδων και εξόδων.

3. Της Διοικητικής Λογιστικής: η οποία ασχολείται με την μελέτη και αξιοποίηση των στοιχείων που παρέχει η λογιστική με τις διά-



φορες λογιστικές καταστάσεις, τόσο για την ορθολογική δράση του οικονομικού οργανισμού, όσο και για την πληροφόρηση των προσώπων που ενδιαφέρονται για αυτόν.

4. Η Λογιστική της Κοινωνικής Ευθύνης: που είναι το έργο της τελευταίας δεκαετίας και επιδιώκει να αποδώσει τη θέση του οικονομικού οργανισμού στο κοινωνικό του περιβάλλον π.χ. τοπική σημασία, απασχόληση, μόλυνση περιβάλλοντος κ.λ.π.

Βλέπουμε λοιπόν με λίγα λόγια, τον ρόλο που παίζει η λογιστική στην οργάνωση μιας ατομικής επιχείρησης. Και ο κύριος μοχλός της ορθολογικής οργάνωσης και τυποποίησης όλων των εργασιών του Λογιστηρίου στην οργάνωση της επιχείρησης είναι το Λογιστικό Σχέδιο. Ο πίνακας αυτός, είναι τελείως απαραίτητος στις μεσαίες και μεγάλες επιχειρήσεις οι οποίες διαθέτουν Μηχανολογιστική Οργάνωση.

Το Λογιστικό Σχέδιο είναι ο θεμέλιος λίθος της οργάνωσης του Λογιστηρίου γιατί με αυτόν έχει άμεσως η Διοίκηση της επιχείρησης άμεση και ακριβέστατη πληροφόρηση για κάθε οικονομικό θέμα της.

Σκοπός του Λογιστικού Σχεδίου είναι να προδιαγράψει και να προκαθορίσει τις απαιτούμενες ενέργειες και εργασίες του Λογιστηρίου και ειδικότερα:

α) την Λογιστική Μέθοδο (Διγραφική ή Απλογραφική). Κατά κανόνα η μέθοδος είναι διγραφική αλλά είναι δυνατό να εφαρμοστεί και με απλογραφική μέθοδο.

β) την Λογιστική Μέθοδο που θα ακολουθήσει (δηλαδή εάν είναι Μηχανογραφική ή με Η/Υ ή το σύστημα RUF δηλαδή με την χρησιμοποίηση καρμπόν, κατά την καταχώρηση του ημερολογίου και του καθολικού.

γ) Το Σχέδιο των Λογαριασμών το οποίο είναι μέρος του Λογιστικού Σχεδίου και αφορά την διάρθρωση των λογαριασμών σε κατηγορίες, ομάδες και υποομάδες.

δ) Τα Λογιστικά Βιβλία και στοιχεία τα οποία πρέπει να τηρεί το Λογιστήριο, πέρα από ό,τι ο νόμος επιβάλλει.

ε) Τα έντυπα τα οποία θα χρησιμοποιούνται, τα χρονικά σημεία των συμφωνιών, τον τρόπο κλεισίματος των βιβλίων.

στ) Τον τρόπο συλλογής, τακτοποίησης και οργάνωσης των στατιστικών δεδομένων κ.λ.π.

Μέσω του Γενικού Λογιστικού Σχεδίου επιδιώκεται με ομοιόμορφο τρόπο ο λογιστικός χειρισμός των συναλλαγών, η αληθινή και πραγματική απεικόνιση της οικονομικής κατάστασης και της περιουσιακής διαρθρώσεως των οικονομικών μονάδων, η ορθή εκτίμηση της πιστοληπτικής ικανότητας αυτών κ.α.

Το σύνολο του περιεχομένου του Γενικού Λογιστικού Σχεδίου κατανέμεται σε τρία μέρη, τα οποία αποτελούν το ιδιαίτερο σύστημα της Λογιστικής:

- την Γενική Λογιστική, η οποία παρακολουθεί τις συναλλαγές της επιχείρησης και εμφανίζει την δομή της περιουσιακής συγκρότησης, την διαχείριση ή εκμετάλευση αυτής κατ'είδος εξόδων και εσόδων ως και τα αποτελέσματα εις της δραστηριότητάς της.
- την Αναλυτική Λογιστική, η οποία ασχολείται με την κοστολόγηση και συνήθως την συναντάμε σε Βιομηχανικές Επιχειρήσεις.
- τους Λογαριασμούς Τάξεως, οι οποίοι παρακολουθούν αμφοτεροβαρείς συμβάσεις και ξένα περιουσιακά στοιχεία.

Για να έχουμε μια πλήρη εικόνα, όσον αφορά αυτά που γράφτηκαν πιο πάνω, αρκεί να δούμε προσεϊτικά το παρακάτω σχεδιάγραμμα:Π.1.

# ΔΙΑΓΡΑΜΜΑ ΔΙΑΡΘΡΩΣΗΣ ΤΟΥ ΣΧΕΔΙΟΥ ΛΟΓ/ΣΜΩΝ

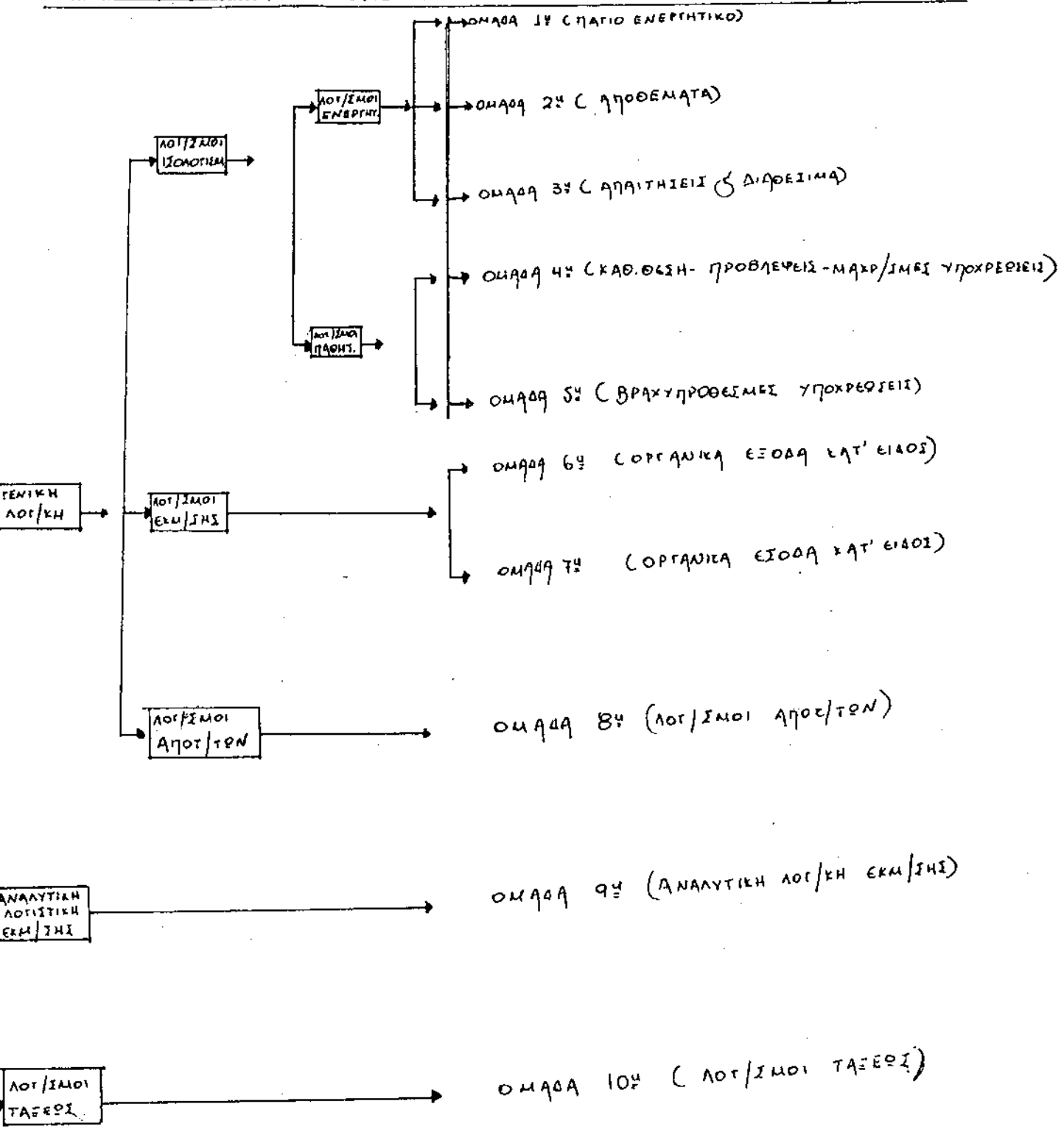

Παρατηρούμε λοιπόν, ότι η Λογιστινή Οργάνωση μιας επιχείρησης και συγκεκριμένα μιας Ατομικής σύμφωνα πάντα με το Λογιστινό Σχέδιο αφορά:

- την εφαρμοστέα Λογιστινή μέθοδο
- το Λογιστινό σύστημα
- το Σχέδιο λογαριασμών
- τα τηρητέα Λογιστινά βιβλία, τα αναλυτικά και συγκεντρωτικά Ημερολόγια και Καθολικά, τα απαραίτητα έντυπα (τιμολόγια, γραμμάτια εισπράξεων και πληρωμών, δελτία εσωτερικής διακίνησης προϊόντων, εμπορευμάτων κ.λ.π.).
- τον τρόπο και τα έντυπα (καρτέλλες) παρακολούθησης και απόσβεσης των παγίων περιουσιακών στοιχείων και την ακολουθητέα μέθοδο απόσβεσης.
- τον τρόπο και το χρονικό διάστημα εσωλογιστινών συμφωνιών (ημερήσια, εβδομαδιαία, μηνιαία κ.λ.π.).
- τον τρόπο και την μέθοδο κλεισίματος των βιβλίων και της συντάξεως του Ισολογισμού και των Αποτελεσμάτων Χρήσης.
- την μέθοδο και τον χρόνο άσκησης Λογιστικού και Οικονομικού Ελέγχου.
- τον τρόπο ανάπτυξης και διεκπαιρέωσης του συστήματος των ειθέσεων και αναφορών και το είδος αυτών.
- τον τρόπο και την μέθοδο αποτίμησης.
- τον τρόπο συγιέντρωσης, ταξινομησης και αξιοποίησης των στατιστικών στοιχείων.
- τον τρόπο και την μέθοδο Οργάνωσης του Αρχείου.

Η εξέλιξη των επιχειρήσεων σήμερα, παρουσιάζει την τάση της ειδίκευσης, η οποία επέδρασε στη Λογιστινή για την μελέτη και παρακολούθηση των οικονομικών στοιχείων της επιχείρησης. Αυτό είχε σαν συνέπεια να θεωρείται απαραίτητη η χρήση των μηχανών στα Λογιστήρια των επιχειρήσεων.

Για παράδειγμα: Σήμερα σε μια ατομική επιχείρηση όπου η χρήση των επιταγών είναι τεράστια, αν δεν υπήρχε η παρακολούθηση της θέσης και της κίνησης των επιταγών μέσω των COMPUTER, θα έπρεπε ένας μεγάλος αριθμός ατόμων να ασχολείται όλη μέρα και κάθε μέρα για να βρει άμρη σε αυτό, με συνέπεια να μὴν μένει χρόνος για την λοιπή δραστηριότητα και παραγωγή έργου.

Αρα με την εισαγωγή των μηχανών στη Λογιστινή ανατράπηκαν πολλές παλαιές απόψεις, σχετικές με την πρακτική της Λογιστικής. Ένα πρόβλημα που δημιουργείται συχνά για μια επιχείρηση είναι το αν θα χρησιμοποιήσει μηχανές στο Λογιστήριο ή θα εργασθεί "δια χειρός" για την τήρηση της Λογιστικής. Η απάντηση σε αυτό το πρόβλημα

εξαρτάται από τον όγκο της αντιμετώπισης της εργασίας. Ο όγκος εργασίας καθορίζει τον τύπο της Λογιστικής Οργάνωσης. Ο τύπος οργάνωσης του Λογιστηρίου κατά τον χειρόγραφο κλασικό τρόπο αντιστοιχεί σε επιχειρήσεις μικρής κίνησης, ενώ ο τύπος οργάνωσης με μηχανές αντιστοιχεί σε επιχειρήσεις μεγάλης κίνησης. Ενώ για τις ενδιαμέσες Μικρομεσαίες επιχειρήσεις ο τύπος της λογιστικής οργάνωσης εξαρτάται από διάφορα κριτήρια, όπως είναι η μορφή και η ιδιομορφία της επιχείρησης, οι απαιτήσεις, το πλήθος και το είδος των Λογιστικών στοιχείων, τα οποία χρειάζονται στη Διοίκηση, αφού η Λογιστική ανήκει σήμερα στην Πληροφορική Επιστήμη. Εδώ θα πρέπει να αναφέρουμε ότι με βάση τον νέο Κώδικα που ισχύει από 1/1/93 θεωρείται βέβαιο ότι και το Λογιστικό Σχέδιο είναι υποχρεωτικό σε ορισμένες επιχειρήσεις, καθώς επίσης και η χρήση Η/Υ.

Τα μέσα λύσης του Οργανωτικού προβλήματος είναι:

1. Ο άνθρωπος: Ο,τι μηχανές και αν διατίθεται σε ένα Λογιστήριο ή όσο πολυάριθμο σε προσωπικό και αν είναι σε ένα Λογιστήριο, τα αποτελέσματα δεν θα είναι ικανοποιητικά, ούτε θα καταλήγουν να είναι οικονομικά συμφέροντα εάν η πλαισίωση των υπηρεσιών του Λογιστηρίου δεν έχει θεωρητικής καταρτισμένο προσωπικό. Αν υποθέσουμε ότι μια ατομική επιχείρηση τηρεί βιβλία Γ κατηγορίας με Μηχανογραφικό τρόπο τότε για να υπάρχει σωστή οργάνωση στο Λογιστήριο, θα πρέπει:
  - α) να υπάρχει επιτελείο προσωπικού με ειδικευση
  - β) να υπάρχει εξειδίκευση και καταμερισμός εργασίας
  - γ) να υπάρχει γενικός συντονιστής, ο οποίος να γνωρίζει θεωρητικά και πρακτικά όλες τις σκοπιμότητες, ώστε να μπορεί να κατευθύνει την απόδοση του συνόλου των άλλων.
2. Η μηχανή: έχει να εκτελέσει ότι η ανθρώπινη ευχέρεια της αναθέσει. Αρα η κρίση του ανθρώπου, η οποία λεπτομερώς ελέγχει το όλο θέμα, είναι υπεύθυνη να καθορίζει τα ενδιαφέροντα για επεξεργασία στοιχεία και ακόμη την κατά ομάδες συγκρότησή τους. Πρέπει να έχουμε πάντα υπ'όψη μας ότι οι μηχανές δεν σιέπονται ούτε κρίνουν, ούτε δημιουργούν, αλλά μόνο εκτελούν και μάλιστα μόνο όταν δίδονται σε ειδική γλώσσα.

Επομένως, βλέπουμε ότι μεγαλύτερο μέρος της σωστής Οργάνωσης μιας επιχείρησης στηρίζεται σε μεγάλο βαθμό στο Λογιστήριο και στην παραγωγικότητά του, η οποία αυξάνεται περισσότερο όταν χρησιμοποιεί σύγχρονα και βελτιωμένα τεχνικά μέσα σε κάθε επίπεδο εργασίας.

Επίδραση στην παραγωγικότητα και αποδοτικότητα των εργαζομένων έχει και η συμμετοχή των εργαζομένων στη Διοίκηση, ο χρόνος εργασίας,

ή διακεκομμένο, ή ακόμα εάν είναι σε 5νθήμερη βάση ή 6ήμερη.

Τέλος επίδραση έχουν και οι καλές σχέσεις των εργαζομένων με τον επιχειρηματία, η αμοιβή των εργαζομένων, δηλαδή εάν αμοιβονται με όσα λείει ο νόμος ή περισσότερο και τέλος η συμμετοχή των εργαζομένων στα κέρδη της επιχείρησης.

Ας προχωρήσουμε όμως στη βαθύτερη έννοια της Οργάνωσης του Λογιστηρίου μιας ατομικής επιχείρησης "X", με βιβλία Γ κατηγορίας. Τα λογιστικά γεγονότα τα οποία συμβαίνουν σε μια επιχείρηση απεικονίζονται με λογιστικές εγγραφές, αλλά αποδεικνύονται από τα δικαιολογητικά έγγραφα.

Σύμφωνα με την αρχή της λογιστικής, καμία εγγραφή δεν γίνεται στα λογιστικά βιβλία, χωρίς να υπάρχει σχετικό δικαιολογητικό έγγραφο. Για το λόγο αυτό τα δικαιολογητικά έγγραφα έχουν χαρακτηρισθεί ως η πρώτη ύλη της λογιστικής.

Τα δικαιολογητικά έγγραφα διακρίνονται σε 2 κατηγορίες: στα εξωτερικά και στα εσωτερικά.

α) ΕΞΩΤΕΡΙΚΑ δικαιολογητικά έγγραφα είναι αυτά που παίρνονται από τρίτους ή δίνονται σε τρίτους. Τέτοια είναι:

- τα δικαιολογητικά αγορών, πωλήσεων, όπως: το τιμολόγιο, Δελτίο αποστολής, Δελτίο εισαγωγής, το δελτίο λιανικής πώλησης, το πιστωτικό τιμολόγιο για επιστροφές αγορών, τα ακυρωτικά δελτία.
- τα δικαιολογητικά εισπράξεων και πληρωμών, όπως π.χ. το γραμμάτιο ή απόδειξη εισπράξεως, το ένταλμα ή απόδειξη πληρωμής, η ταινία της ταμειακής μηχανής.
- τα δικαιολογητικά άλλων πράξεων: όπως τα πινάκια παραλαβής ή παράδοσης συν/κών, τα δελτία παραγγελιών, τα φορτωτικά κ.α.

Η αρτιότητα των εξωτερικών δικαιολογητικών είναι απαραίτητη και εξαρτάται από την άρτια επιστημονική οργάνωση και διοίκηση του λογιστηρίου.

β) ΕΣΩΤΕΡΙΚΑ δικαιολογητικά έγγραφα είναι εκείνα που χρησιμεύουν για την εσωτερική εξυπηρέτηση των λειτουργιών, υπηρεσιών, τμημάτων κ.λ.π. της επιχείρησης και δεν βγαίνουν από την επιχείρηση. Τα εσωτερικά αυτά έγγραφα λέγονται συνήθως υπηρεσιακά. Μερικά από αυτά τα εσωτερικά στοιχεία είναι τα δελτία εξαγωγής και τα δελτία εισαγωγής από μια αποθήκη της επιχείρησης σε μια άλλη, τα δελτία παραγγελίας κ.λ.π.

Αξίζει να δούμε προσεκτικά την οργάνωση λειτουργίας μια παραγγελίας στην επιχείρηση και τον ρόλο του λογιστηρίου στον Π.2.



Εργο του Οργανωτή Λογιστή είναι να κρίνει ποια είναι τα αναγκαία δικαιολογητικά που θα εκδίδει η επιχείρηση και ποια θα είναι τα πληροφοριακά στοιχεία που θα πρέπει να περιλαμβάνει το καθένα.

Η κατάρτιση των δικαιολογητικών πρέπει να στηρίζεται στις ακόλουθες βασικές αρχές:

1. Να αναγράφεται σε αυτά ο τίτλος του δικαιολογητικού και να εκδίδεται σε περισσότερα από ένα αντίγραφα.
2. Να φέρει τα στοιχεία του εκδότη και της υπηρεσίας που το εκδίδει (Α.Φ.Μ., καθώς και στην αρμόδια εφορία που ανήκει η επιχείρηση) τα στοιχεία του λήπτη, και τον αύξοντα αριθμό. Κάθε υπηρεσία που εκδίδει δικαιολογητικό να έχει δική της αρίθμηση.
3. Να περιγράφει το λογιστικό γεγονός με πληρότητα, σαφήνεια και ακρίβεια.
4. Να σημειώνονται σε αυτό οι λογαριασμοί που θα κινηθούν.

Κάθε δικαιολογητικό πριν φτάσει στο λογιστήριο για καταχώρηση, πρέπει να περάσει από τα αρμόδια όργανα, που ορίζονται προηγουμένως για κάθε δικαιολογητικό και να μονογραφηθεί. Γι' αυτό το λόγο είναι απαραίτητη η σχεδίαση της διαδρομής που θα κάνει στην επιχείρηση, από την έκδοσή του ή τη λήψη του και το πρωτόκολλο, μέχρι να φτάσει στον αρμόδιο υπάλληλο του λογιστηρίου για την καταχώρησή του (σχετικό παράδειγμα στον Π.2.).

Τα παραπάνω δικαιολογητικά που έχουμε αναφέρει τα οποία ανήκουν στην διάρκεια ζωής και δράσης της επιχείρησης, παρακολουθούνται και καταγράφονται στα λογιστικά βιβλία αυτής.

Τα κυριότερα λογιστικά βιβλία είναι:

1. ΤΟ ΒΙΒΛΙΟ ΑΠΟΓΡΑΦΩΝ ΚΑΙ ΙΣΟΛΟΓΙΣΜΩΝ: Σ' αυτό καταχωρείται η λεπτομερής, πραγματική απογραφή ανοίγματος των βιβλίων, καθώς και του κλεισίματος αυτών. Στο τέλος κάθε απογραφής καταχωρείται ο ισολογισμός, οι αναλύσεις των λογαριασμών γενικής εκμετάλλευσης και αποτελεσμάτων χρήσης.

2. ΤΟ ΗΜΕΡΟΛΟΓΙΟ: Το ημερολόγιο είναι το βιβλίο στο οποίο καταχωρούνται κατά χρονολογική σειρά, όλα τα λογιστικά γεγονότα της επιχείρησης και στη συνέχεια από αυτό ενημερώνονται τα καθολικά. Η καταχώριση κάθε λογιστικού γεγονότος στο ημερολόγιο, το οποίο ονομάζεται ημερολογιακό άρθρο, στηρίζεται άμεσα σε δικαιολογητικό έγγραφο. Το Π.Δ. 99/77 ορίζει ότι οι επιχειρήσεις που τηρούν βιβλία Γ κατηγορίας, υποχρεούνται να ακολουθούν τη διγραφική μέθοδο και να εφαρμόζουν οποιοδήποτε σύστημα εγγραφών το οποίο είναι σύμφωνο με τις γενικά παραδεκτές αρχές της λογιστικής.

Παραίτητα στοιχεία κάθε ημερολογιακού άρθρου είναι:

α) ο αύξων αριθμός του άρθρου



β) η χρονολογία καταχώρησής του

γ) ο αριθμός και το είδος του δικαιολογητικού

δ) τα ποσά της χρέωσης να είναι ίσα με τα ποσά της πίστωσης.

3. ΤΟ ΓΕΝΙΚΟ ΚΑΘΟΛΙΚΟ: το βιβλίο αυτό είναι το σπουδαιότερο βιβλίο της επιχείρησης, γιατί σε αυτό τηρούνται όλοι οι λογαριασμοί της επιχείρησης. Στο γενικό καθολικό τηρούνται όλοι οι γενικοί ή πρωτοβάθμιοι λογαριασμοί και παρακολουθείται η κίνηση και η θέση καθ'ενός περιουσιακού στοιχείου της επιχείρησης και επομένως η οικονομική κατάσταση αυτής.

Στο γενικό καθολικό μεταφέρονται όλα τα ποσά και όλοι οι λογαριασμοί του Ημερολογίου. Βασικό είναι ότι καμία εγγραφή δεν μεταφέρεται στο γενικό καθολικό, εάν προηγούμενα δεν έχει καταχωρηθεί στο ημερολόγιο.

4. ΤΟ ΑΝΑΛΥΤΙΚΟ ΚΑΘΟΛΙΚΟ: είναι το βιβλίο στο οποίο ανάγονται καρέλλες και καταχωρούνται οι δευτεροβάθμιοι, τριτοβάθμιοι λογαριασμοί.

Οι λογαριασμοί των αναλυτικών καθολικών ενημερώνονται και αυτοί από το ημερολόγιο, εκτός από την αρχή και το τέλος κάθε χρήσης, που ενημερώνονται απ'ευθείας από το βιβλίο απογραφών.

5. ΤΟ ΒΙΒΛΙΟ ΤΑΜΕΙΟΥ: σε αυτό το βιβλίο καταχωρούνται οι εισπράξεις και οι πληρωμές της επιχείρησης κατά τρόπο αναλυτικό.

6. ΤΟ ΒΙΒΛΙΟ ΙΣΟΖΥΓΙΩΝ: είναι το βιβλίο όπου περιέχει τα ισοζύγια, μηνιαία, ετήσια κ.α.

7. ΤΟ ΒΙΒΛΙΟ ΓΡΑΜΜΑΤΙΩΝ: σε αυτό καταχωρούνται τα γραμμάτια εισπρακτέα, πληρωτέα και τρίτων.

8. ΤΟ ΒΙΒΛΙΟ ΑΠΟΘΗΚΗΣ: είναι το αναλυτικό καθολικό των εμπορεύσιμων περιουσιακών στοιχείων, δηλαδή εμπορευμάτων, κ.λ.π.

Στο βιβλίο αυτό καταχωρούνται τα διάφορα αγαθά κατά είδος, ποσότητα, αξία αγοράς και πωλήσεως ή εισαγωγής και εξαγωγής.

Ο χρόνος ενημέρωσης των βιβλίων και στοιχείων με τον χειρόγραφο τρόπο είναι ως εξής :

1. Η ενημέρωση των ημερολογίων γίνεται εντός 15 ημερών από την έκδοση ή λήψη δικαιολογητικού.

2. Του συγκεντρωτικού ημερολογίου, όταν τηρείται, του γενικού καθολικού και των αναλυτικών καθολικών, εντός του επόμενου μήνα.

3. Του βιβλίου αποθήκης, ποσοτικά, εντός 8 ημερών από την παραλαβή ή παράδοση ή άλλου είδους διακίνησης αγαθού. Η αξία συμπληρώνεται εντός 10 ημερών από την λήψη ή την έκδοση του στοιχείου αξίας.

4. Στην περίπτωση που κατά την διάρκεια της χρήσης λαμβάνονται στοιχεία αγοράς αγαθών πριν από την παραλαβή τους, η ενημέρωση των βιβλίων γίνεται κατά την παραλαβή των αγαθών. Στην περίπτωση τήρησης βιβλίων με μηχανογραφικό σύστημα η ενημέρωση έχει ως εξής :

Η ενημέρωση των ημερολογίων και του βιβλίου αποθήκης καταχωρούνται στον Η/Υ εντός 15 ημερών. Η εκτύπωση όμως των ημερολογίων γίνεται μέσα στον επόμενο μήνα.

Στον παρακάτω πίνακα 3, απεικονίζουμε παραστατικά την πορεία εργασιών στο Λογιστήριο:

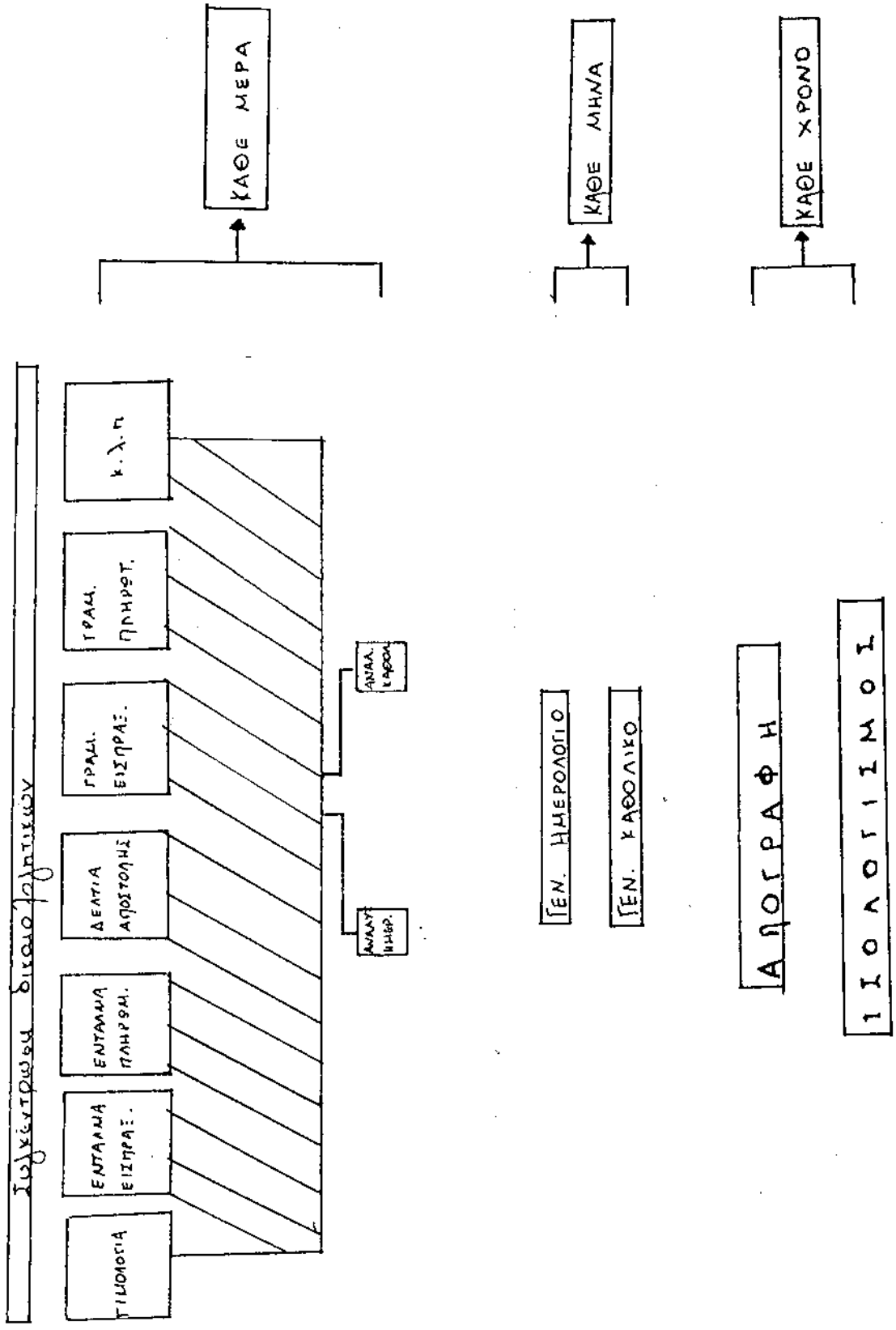

## 11. ΠΙΝΑΚΑΣ ΧΡΟΝΟΥ ΕΝΗΜΕΡΩΣΗΣ ΒΙΒΛΙΩΝ

ΒΙΒΛΙΑ	Χρόνος ενημέρωσης των βιβλίων ή πληκτρολόγησης (εισαγωγής) επί μηχανογραφικής τήρησης	Χρόνος εκτύπωσης επί μηχανογραφικής τήρησης
Αγορών	Εντός 15 ημερολογιακών ημερών από την έκδοση ή λήψη του δικαιολογητικού (άρθρα 17 § 1-2, 24 § 1)	Μέχρι το τέλος του επόμενου μήνα εκείνου που αφορούν οι οικονομικές πράξεις (άρθρο 24 § 1,3)
Εσόδων-Εξόδων		
Γ Κατηγορίας Ημερολόγια		
Γ Κατηγορίας Συγκεντρωτικό ημερολόγιο (όταν τηρείται) Γενικό Καθολικό Αναλυτικό Καθολικό	Μέχρι το τέλος του επόμενου μήνα και προκειμένου για τις ασφαλιστικές επιχειρήσεις το αργότερο μέχρι την 20 του μεθεπόμενου μήνα (άρθρα 17 § 2, 24 § 1)	<ul style="list-style-type: none"> <li>- Ο ίδιος χρόνος με το χρόνο της ενημέρωσης, δηλαδή μέχρι το τέλος του επόμενου μήνα εκείνου που αφορούν οι οικονομικές πράξεις (άρθρο 24 § 1). Για τις ασφαλιστικές επιχειρήσεις παρουσιάζεται νομοθετική ατέλεια, αλλά πρέπει να δεχτούμε ότι ο χρόνος εκτύπωσης είναι ίδιος με το χρόνο ενημέρωσης.</li> <li>- Αν στον πιο πάνω χρόνο εκτυπώνονται μηνιαία ισοζύγια τα βιβλία αυτά εκτυπώνονται σε αθεώρητο χορτί μέχρι την προθεσμία σύνταξης του Ισολογισμού (άρθρο 24 § 1, 2)</li> <li>- Τα αναλυτικά καθολικά στο τέλος της διαχειριστικής περιόδου και μέχρι την προθεσμία σύνταξης του Ισολογισμού (άρθρο 24 § 2).</li> </ul>
Αποθήκης	Ποσοτικά: Σε 8 μέρες από την παραλαβή ή διακίνηση του αγαθού (άρθρα 17 § 2, 24 § 1). Κατ' αξία: Σε δέκα μέρες από τη λήψη ή έκδοση του στοιχείου αξίας (άρθρα 17 § 2γ, 24 § 1).	
Απογραφής	Αποθέματα:	Ποσοτικά μέχρι τις 20 του μεθεπόμενου μήνα από τη λήξη της διαχείρισης (άρθρο 17 § 7)
		Κατ' αξία μέχρι την ημερομηνία κλεισίματος του Ισολογισμού (άρθρα 27 § 3, 17 § 8).
	Λοιπά Ποσοτικά και κατ' αξία μέχρι την ημερομηνία κλεισίματος του Ισολογισμού. στοιχεία:	Μόνο κατά ποσότητα στον ίδιο χρόνο με το χρόνο ενημέρωσης-πληκτρολόγησης (άρθρο 24 § 6).
	Πρώτη Απογραφή (έναρξης):	Μέχρι την ημερομηνία κλεισίματος του Ισολογισμού κατά ποσότητα (δεύτερη εκτύπωση) και κατ' αξία. (άρθρο 24 § 6).
	Αντίστοιχες προθεσμίες με τις πιο πάνω (άρθρο 27 § 2).	Μέχρι την ημερομηνία κλεισίματος του Ισολογισμού.
	Αντίστοιχες προθεσμίες με τις πιο πάνω.	
Κλείσιμο Ισολογισμού (από τη λήξη της διαχειριστικής περιόδου)	Εντός τριών μηνών: Ατομικές επιχειρήσεις, Ο.Ε., Ε.Ε., Ε.Π.Ε., κοινοπραξίες, κοινωνίες Αστικού Δικαίου. Εντός τεσσάρων μηνών: Α.Ε., συνεταιρισμοί. Εντός έξι μηνών: Αλλοδαπές επιχειρήσεις και επιχειρήσεις παντοπόρων πλαιών.	
Πρόσθετα Βιβλία	Κατά κανόνα άμεση ενημέρωση. Δεν παρέχεται δυνατότητα μεταγενέστερης εκτύπωσης όταν χρησιμοποιείται Η/Υ. Βλέπε άρθρο 17 § 10 και θέμα 9 άρθρου 17.	

Η τήρηση των λογιστικών βιβλίων ορίζεται με διάφορα λογιστικά συστήματα, που διατηρεί η κάθε επιχείρηση. Αυτά διακρίνονται σε 2 κατηγορίες:

- A. Τα συστήματα συνθετικό - αναλυτικά και
- B. Τα συστήματα αναλυτικό - συνθετικά

Στην Α κατηγορία γράφονται οι πράξεις συνοπτικά κατά την πρώτη καταχώρηση στα συνθετικά βιβλία και μεταφέρονται ακολούθως στα αναλυτικά βιβλία όπου αναπτύσσονται.

Συνθετικό -αναλυτικά συστήματα είναι τα εξής :

1. Το κλασικό ή Ιταλικό σύστημα.
2. Το Αμερικάνικο λεγόμενο σύστημα (σύστημα Ημερολογίου - Καθολικού).

Αναλυτικό -συνθετικά συστήματα είναι τα εξής :

1. Το συγκεντρωτικό λογιστικό σύστημα που είναι το επικρατέστερο σύστημα και χρησιμοποιείται από όλες τις επιχειρήσεις.
2. Διάφορες παραλλαγές του συστήματος (γαλλικό, γερμανικό κ.α.).

Απ'όλα τα παραπάνω λογιστικά συστήματα εφαρμογή έχουν το συγκεντρωτικό σύστημα για τις επιχειρήσεις που τηρούν βιβλία κατά τη διγραφική μέθοδο και το κλασικό (ιταλικό) για τις μικρομεσαίες επιχειρήσεις.

α. Κλασικό σύστημα: Περιλαμβάνει τα εξής βιβλία:

- Ημερολόγιο Γενικό
- Γενικό Καθολικό
- Αναλυτικά Καθολικά
- Βιβλία Απογραφών και Ισολογισμών

β. Το Συγκεντρωτικό σύστημα: Η ανάγκη καταμερισμού της εργασίας στα λογιστήρια των μεγάλων επιχειρήσεων ανάγκασε τις επιχειρήσεις να γράφουν αναλυτικά στα βιβλία τους τις οικονομικές πράξεις καθημερινά, και να μεταφέρουν ύστερα αυτές σε τακτά χρονικά διαστήματα συγκεντρωτικά στο Ημερολόγιο και το Καθολικό. Έτσι, διευκολύνεται σημαντικά το έργο των λογιστηρίων εξοικονομείται αρκετός χρόνος εργασίας.

Με το σύστημα αυτό τηρούνται αναλυτικά Ημερολόγια και Καθολικά. Οι πράξεις μεταφέρονται ακολούθως στο συγκεντρωτικό Ημερολόγιο και κατόπιν στο Γενικό Καθολικό κατά τακτά χρονικά διαστήματα.

Είναι το επικρατέστερο λογιστικό σύστημα και έχει ευρεία εφαρμογή στις μεγάλες Οργανωμένες επιχειρήσεις.

Η σειρά εργασιών κατά το Συγκεντρωτικό σύστημα είναι:

- α) Συγκέντρωση δικαιολογητικών (καθημερινά)
- β) Καταχώρηση αυτών στα αναλυτικά ημερολόγια και αναλυτικά καθολικά
- γ) Καταχώρηση κατά διαστήματα στο συγκεντρωτικό ημερολόγιο και συγκεντρωτικό καθολικά (συνήθως κάθε μήνα)

Μετά απ'όλα αυτά συντάσσεται το φύλο ελέγχου και ανάλυσης για κάθε αναλυτικό ημερολόγιο.

Φύλλο ελέγχου και ανάλυσης είναι η συγκεντρωτική κατάσταση η οποία περιλαμβάνει τα ποσά κάθε Αναλυτικού Ημερολογίου κατά γενικούς λογαριασμούς, και με αυτή ενημερώνεται το συγκεντρωτικό ημερολόγιο. Οι καταστάσεις αυτές συντάσσονται κατά τακτά χρονικά διαστήματα, και συνήθως κατά μήνα.

Παρατηρούμε λοιπόν ότι η οργάνωση του Λογιστηρίου, βασίζεται στην σωστή τήρηση των βιβλίων, στην ενημέρωση αυτών εντός του χρόνου που προβλέπει ο Κ.Β.Σ. και φυσικά στην σωστή εφαρμογή των λογαριασμών σύμφωνα με το Λογιστικό Σχέδιο.

Ειδικά η σωστή εφαρμογή των λογαριασμών σύμφωνα με το Λογιστικό Σχέδιο, βοηθάει τον Λογιστή να έχει οποιαδήποτε στιγμή μια πλήρη εικόνα του κάθε λογαριασμού που θελήσει. Αξίζει να δούμε προσεκτικά, ένα απλό παράδειγμα τήρησης του λογαριασμού Πελάτες στον Π.4.

Π Ε Λ Α Τ Ε Σ

Πη. 4.

ΠΡΩΤ / ΜΙΟΙ

ΔΕΥΤ / ΜΙΟΙ

ΤΡΙΤ / ΜΙΟΙ

ΤΕΤΑΡΤ / ΜΙΟΙ

Μεγάτες Εσωτερικού

Μεγάτες Αθηνών

Μεγάτες Επαρχιών

Μεγάτες Εξωτερικού

S. SMITH  
S. JONSON  
S. STERN

Ελληνικό Δημόσιο

A. ΑΝΔΡΕΟΥ  
B. ΒΑΣΙΛΕΙΟΥ  
Γ. ΓΕΩΡΓΙΟΥ  
Δ. ΔΗΜΗΤΡΙΟΥ  
Ε. ΕΥΘΥΜΙΟΥ  
Ζ. ΖΑΦΕΙΡΙΟΥ

Η. ΗΛΙΑΔΗΣ  
Θ. ΘΕΟΔΩΡΙΟΥ  
Ι. ΙΩΑΝΝΟΥ  
Κ. ΚΩΝΣΤΑΝΤΙΝΙΔΗ  
Λ. ΚΑΛΟΓΕΡΑΤΟΙ

Π Ε Λ Α Τ Ε Σ

Με μια τέτοια εικόνα ο Λογιστής μπορεί εύκολα να συντάξει το Ισοζύγιο της επιχείρησης.

**ΙΣΟΖΥΓΙΟ:** είναι ο πίνακας στον οποίο γράφονται όλοι (και οι εξισωμένοι) οι λογαριασμοί του καθολικού (γενικού ή αναλυτικού), τα ποσά των χρεώσεων και πιστώσεων καθώς και τα υπόλοιπά τους χρεωστικά ή πιστωτικά.

Τα ισοζύγια συντάσσονται κάθε ημέρα, κάθε εβδομάδα και το αργότερο μήνα, ανάλογα με το μέγεθος της επιχείρησης και τη λογιστική της οργάνωση.

Ανάλογα με το περιεχόμενό τους και την περίοδο που καλύπτουν κ.λ.π. έχουμε τα εξής είδη ισοζυγίου:

1. **ΙΣΟΖΥΓΙΟ ΓΕΝΙΚΟΥ ΚΑΘΟΛΙΚΟΥ:** Εμφανίζει την κίνηση και το υπόλοιπο του κάθε περιουσιακού στοιχείου στην ολότητά του, για ορισμένη περίοδο, δηλαδή μήνα, εβδομάδα, ημέρα.
2. **ΙΣΟΖΥΓΙΟ ΑΝΑΛΥΤΙΚΟΥ ΚΑΘΟΛΙΚΟΥ:** Εμφανίζει την κίνηση και το υπόλοιπο του κάθε μεμονομένου περιουσιακού στοιχείου μιας ολότητας, για μια ορισμένη περίοδο, δηλαδή μήνα, εβδομάδα, ημέρα.
3. **ΙΣΟΖΥΓΙΑ ΠΕΡΙΟΔΙΚΑ:** Εμφανίζουν την κίνηση και τη θέση κάθε ενός περιουσιακού στοιχείου για ορισμένες περιόδους, όπως τριμήνου, εξαμήνου, εννεαμήνου κ.λ.π.
4. **ΤΑ ΙΣΟΖΥΓΙΑ ΠΟΥ ΣΥΝΤΑΣΣΟΝΤΑΙ ΣΤΟ ΤΕΛΟΣ ΤΗΣ ΧΡΗΣΗΣ,** καθώς και κατά τη διάρκεια των εγγραφών τακτοποίησης, λέγονται :  
**ΠΡΟΣΩΡΙΝΑ ΙΣΟΖΥΓΙΑ.** Ενώ το ισοζύγιο που συντάσσεται μετά τις εγγραφές τακτοποίησης και αποτελεσμάτων, δηλαδή μετά την τελευταία ημερολογιακή εγγραφή, εκτός από την εγγραφή κλεισίματος των βιβλίων, λέγεται **ΟΡΙΣΤΙΚΟ ΙΣΟΖΥΓΙΟ.**  
Στο τελευταίο εμφανίζουν υπόλοιπο μόνο οι λογαριασμοί του Ισολογισμού, γιατί οι λογαριασμοί των εσόδων-εξόδων κερδών-ζημιών έχουν μεταφερθεί στο Κεφάλαιο ή στο λογαριασμό Κέρδη ή Ζημιές ή σε άλλο λογαριασμό της Καθαρής Θέσης και έχουν εξισωθεί και βρίσκονται με μηδενικά υπόλοιπα.

Μέχρι τώρα έχουμε εξετάσει τις εργασίες του Λογιστηρίου όσον αφορά το άνοιγμα των βιβλίων και τις λογιστικές εργασίες κατά τη διάρκεια της χρήσης. Μένει λοιπόν η τελευταία και σπουδαιότερη λογιστική εργασία κατά τη λήξη της χρήσεως.

Μετά λοιπόν την έκδοση και του 12ου μηνιαίου Ισοζυγίου διενεργούνται ορισμένες εργασίες για την έκδοση του Ισολογισμού λήξης. Αυτές είναι:

1. Η τακτοποίηση λογαριασμών εσόδων - εξόδων



2. Οι αποτιμήσεις: δηλαδή ο καθορισμός ορισμένης χρηματικής αξίας ενός περιουσιακού στοιχείου, ορισμένη στιγμή.
- Οι μέθοδοι αποτίμησης είναι οι εξής:
- α) Αποτίμηση στην τιμή κτήσης: δηλαδή στην τιμή αγοράς προσθέντας και τα ειδικά έξοδα αγοράς όπως ναύλοι-δασμοί κ.λ.π.
  - β) Αποτίμηση στην χαμηλότερη τιμή
  - γ) Αποτίμηση με την μέθοδο FIFO (δηλαδή πρώτο εισαχθέν, πρώτο εξαχθέν. Σύμφωνα με αυτή την μέθοδο, θεωρείται δεδομένο ότι τα εξαχθέντα εμπορεύματα ακολουθούν τη σειρά των εισαχθέντων και συνεπώς τα μένοντα πρέπει να αποτιμηθούν στην τιμή κτήσεως αυτών.
  - δ) Μέθοδος της μέσης τιμής
  - ε) Μέθοδος της τρέχουσας τιμής: όπου η αποτίμηση γίνεται με την που θα ίσχυε την στιγμή που η επιχείρηση επρόκειτο να αγοράσει κάποιο εμπόρευμα.
3. Αποσβέσεις: όπου εννοούμε την λογιστική απεικόνιση της μείωσης ή αφάνισης της αξίας ενός περιουσιακού στοιχείου της επιχείρησης, η οποία οφείλεται στο πέρασμα των χρόνων ή κάποιας άλλης αιτίας.
4. Σύνταξη Οριστικού Ισοζυγίου (όπως αναφέραμε παραπάνω).
5. Σύνταξη Ισολογισμού: ο οποίος συντάσσεται από τα υπόλοιπα του γενικού καθολικού (μετά την σύνταξη και του οριστικού Ισοζυγίου) ή από τα υπόλοιπα των λογαριασμών του Οριστικού Ισοζυγίου. Κάτω από τον Ισολογισμό παρατίθεται: ο λογαριασμός "Αποτελέσματα Χρήσης" ο οποίος αναφέρει τους λογαριασμούς και τα ποσά με τα οποία χρεώθηκε και πιστώθηκε, και ο λογαριασμός "Εκμετάλλευσης", ο οποίος αναφέρει τους λογαριασμούς και τα ποσά με τα οποία χρεώθηκε και πιστώθηκε.

Τέλος το κλείσιμο του Ημερολογίου και των βιβλίων πραγματοποιείται με το Ημερολογιακό άρθρο, βάσει του οποίου χρεώνεται οι λογαριασμοί του Παθητικού και πιστώνεται οι λογαριασμοί του Ενεργητικού, του Ισολογισμού Λήξης.

Η Οργάνωση λοιπόν ενός λογιστήριου στηρίζεται στο κέφι και στην αγάπη που έχει ο λογιστής για την δουλειά του, ώστε να μπορέσει να τοποθετήσει όλα τα απαραίτητα στοιχεία και βιβλία που χρειάζονται με τέτοιο τρόπο, ώστε να μπορεί να βρίσκει οτιδήποτε οποιαδήποτε χρονική στιγμή. Δηλαδή σημαντικό στοιχείο της οργάνωσης είναι και οι γνώσεις γύρω από την αρχειοθέτηση αυτών.

Φυσικά το Λογιστήριο είναι και ο συνδετικός κρίκος που υπάρχει ανάμεσα στην επιχείρηση και στους εργαζόμενους. Όλες οι επι-

χειρήσεις απασχολούν έναν αριθμό εργαζομένων με σχέση "εξαρτημένης εργασίας". Το απασχολούμενο αυτό προσωπικό ανάλογα της ειδικότητάς τους και τη "σχέση εργασίας", υπάγεται βασικά στις εξής κατηγορίες:

- α) ΥΠΑΛΛΗΛΟΙ: Ονομάζονται όσοι προσφέρουν "Εξαρτημένη εργασία" και αμοιβονται με μηνιαίο μισθό.
- β) ΕΡΓΑΤΕΣ: Ονομάζονται όσοι προσφέρουν "εξαρτημένη εργασία" αλλά αμοιβονται με την ημέρα (δηλαδή ημερομίσθιο) και όχι με τον μήνα

Για την σωστή παρακολούθηση των αποδοχών των εργαζομένων, χρησιμοποιούνται ορισμένα έντυπα, καταστάσεις, βιβλία κ.α. όπως είναι τα εξής:

Καρτέλλες εργασίας, Ημερήσια κατάσταση απασχόλησης προσωπικού, Μηνιαία κατάσταση απασχόλησης προσωπικού, Μισθοδοτικές καταστάσεις, Πίνακες εισφορών ΙΚΑ, Πίνακες προσδιορισμού ΦΜΥ, Αποδείξεις πληρωμής, Αποδείξεις χορηγηθέντων προκαταβολών, Λογιστική κάρτα παρακολούθησης του προσωπικού Λογ/σμού κάθε εργαζομένου κ.λ.π.

Τα παραπάνω έντυπα χρησιμοποιούμενα παρέχουν τα απαραίτητα στοιχεία και πληροφορίες για κάθε εργαζόμενο στην επιχείρηση.

Η Καρτέλα Εργασίας αναγράφει κάθε ημέρα την ώρα προσέλευσης, αναχώρησης και τυχόν υπερωρίες κάθε εργαζομένου. Από την καρτέλα αυτή προκύπτει ο χρόνος εργασίας κάθε εργαζομένου, στη συνέχεια από αυτές συντάσσονται οι ημερήσιες, εβδομαδιαίες και μηνιαίες καταστάσεις των εργαζομένων και στο τέλος από τις καταστάσεις αυτές διενεργούνται οι σχετικές Λογιστικές εγγραφές.

Ο Λογιστής για να συντάξει τη μισθοδοσία του προσωπικού της επιχείρησης που εργάζεται, θα πρέπει να γνωρίζει όλη την ασφαλιστική και φορολογική νομοθεσία γύρω από τους μισθούς και τα ημερομίσθια.

Δηλαδή θα πρέπει να γνωρίζει τα εξής:

- α) Το ύψος των ακαθάριστων μηνιαίων αποδοχών των εργαζομένων
- β) Τον τρόπο υπολογισμού του ποσού των ασφαλίσεων, με τα οποία επιβαρύνεται ο εργοδότης και ο ασφαλισμένος στο ΙΚΑ και στα Επικουρικά Ταμεία.
- γ) Τον τρόπο υπολογισμού και το ύψος του ΦΜΥ που παρακρατείται και του χαρτοσήμου.
- δ) Τον προσδιορισμό του καταβαλλόμενου καταβλητέου καθαρού ποσού σε κάθε εργαζόμενο

- ε) Την υποβολή προσωρινών δηλώσεων απόδοσης ΦΜΥ
- στ) Την υποβολή οριστικής δήλωσης ΦΜΥ
- ζ) Την συμπλήρωση βεβαίωσης αποδοχών.

Τέλος, ο Λογιστής είναι υποχρεωμένος να γνωρίζει την φορολογική νομοθεσία όσον αφορά την επιχείρηση που εργάζεται. Πρέπει να είναι κατάλληλα καταρτισμένος ώστε να παρέχει συμβουλές και πολλές φορές μάλιστα να συμπληρώνει τις φορολογικές δηλώσεις και της επιχείρησης και του ίδιου του επιχειρηματία. Πρέπει να γνωρίζει τις ιδιαιτερότητες που παρουσιάζει η κάθε επιχείρηση σε σχέση με την φορολογία.

Τα κέρδη μιας Ατομικής Επιχείρησης φορολογούνται στο όνομα του φυσικού προσώπου που την έχει, άσχετα αν τα κέρδη παρέμειναν στην επιχείρηση για την επέκταση των δραστηριοτήτων της ή τα χρησιμοποιήσει για την κάλυψη των οικογενειακών του αναγκών. Για τα κέρδη της επιχείρησης δεν συμπληρώνεται χωριστή δήλωση κερδών, αλλά τα δηλώνει ο επιχειρηματίας στην ατομική του δήλωση, σε διπλούν και το έντυπο Ε4 "ΑΝΑΛΥΤΙΚΑ ΣΤΟΙΧΕΙΑ ΕΙΣΟΔΗΜΑΤΟΣ".

Ως χρόνος απόκτησης των παραπάνω κερδών για την Ατομική Επιχείρηση με βιβλία Γ κατηγορίας, θεωρείται η ημερομηνία που συντάχθηκε ο Ισολογισμός.

Μ Ε Ρ Ο Σ Β

Για να γίνουν πιο κατανοητά τα όσα είπαμε παραπάνω, αρκεί να διαβάσουμε προσεχτικά την παρακάτω άσκηση, η οποία θέτει σε εφαρμογή όλες τις εργασίες μιας επιχείρησης γύρω πάντα από το θέμα της Λογιστικής.

Η άσκηση με την οποία θα ασχοληθούμε αναφέρεται σε μια Ατομική επιχείρηση με βιβλία Γ κατηγορίας. Η επιχείρηση αυτή ιδρύεται από τον Γεώργιο Γεωργίου με αντικείμενο εργασιών την εμπορία Ηλεκτρικών Ειδών. Έδρα της, είναι η Περιβόλα Πατρών και ανήκει στην Γ ΔΟΥ ΠΑΤΡΩΝ.

#### ΑΣΚΗΣΗ

- 1/11: Ο κος Γεωργίου καταβάλλει ως αρχικό κεφάλαιο 500.000 δρχ. ΓΕ Νο 1.
- 1/11: Για την έναρξη των δραστηριοτήτων της εγγράφεται στο επιμελητήριο με 12.000 δρχ. και στο Ταμείο Εμπόρων της Αχαΐας με 30.000 δρχ. ΕΠ Νο 2. Επίσης καταβάλλει στην Γ ΔΟΥ ΠΑΤΡΩΝ το χαρτόσημο έναρξης της δραστηριότητας (Ν 1882/90) δρχ. 20.000 ΕΠ Νο 1.
- 2/11: Αγοράσθηκε μια ταμειακή μηχανή "OMRON" 40.000 δρχ., 1 τηλέφωνο "PANASONIC" 60.000 δρχ. και 1 FAX "PANASONIC" 80.000 δρχ. μετρητοίς από τον Παναγιώτη Βλάχο ΦΠΑ 18% ΤΠ-ΔΑ Νο 62 ΕΠ Νο 3.
- 2/11: Αγοράσθηκαν έπιπλα γραφείου "SATO" 1 γραφείο αξίας 210.000 δρχ. και 4 καρέκλες αξίας 35.000 δρχ. η μία με πίστωση από τον Κων/νο Δημητρίου και ΣΙΑ ΕΠΕ ΤΠ-ΔΑ Νο 31, ΦΠΑ 18%.
- 2/11: Πληρώνεται το ενοίκιο μηνός Νοεμβρίου 100.000 δρχ. και χαρτόσημο ενοικίου 2.000 δρχ. ΕΠ Νο 4 στον Π. Λαζάρου.
- 2/11: Ο κος Γεωργίου για να βελτιώσει τα οικονομικά της επιχείρησης προσφέρει 400.000 δρχ. Γραμ. Είσπραξης Νο 2.
- 2/11: Η επιχείρηση πλήρωσε 150.000 δρχ. για να κατασκευάσει μια βιτρίνα στην πρόσοψη του καταστήματος, ΦΠΑ 18% ΕΠ Νο 5.
- 3/11: Η επιχείρηση καταβάλλει 50.000 δρχ. σε ντεκορατέρ για τη διακόσμηση της βιτρίνας πλέον ΦΠΑ 18% ΕΠ Νο 6.
- 4/11: Ο κος Γεωργίου πλήρωσε στην τηλεόραση και στον τύπο για διαφήμιση του καταστήματός του 200.000 δρχ. ΕΠ Νο 7, ΦΠΑ 18%.
- 4/11: Η επιχείρηση πλήρωσε για φωτεινή επιγραφή του καταστήματος 50.000 δρχ. ΕΠ Νο 8, ΦΠΑ 18%.
- 5/11: Η επιχείρηση πήρε δάνειο 10.000.000 δρχ. από την Τράπεζα Κρήτης ΓΕ Νο 3.
- 5/11: Αγοράζει διάφορα έντυπα 5.000 και Γραφική ύλη 10.000 δρχ.

- 11 από το βιβλιοπωλείο "ΓΝΩΣΗ" πλέον ΦΠΑ 18% με μετρητά Τιμ.14 ΕΠ Νο 9.
- 5/11 : Η επιχείρηση αγόρασε ένα αυτοκίνητο - φορτηγάκι "DATSUN" για τις ανάγκες της από την εταιρία "ΜΑΡΤΙΝΟΣ ΑΕ" προς 2.500.000 δρχ. ΤΠ-ΔΑ Νο 106 , ΦΠΑ 18%.  
Συμφωνήθηκε μεταξύ τους η πληρωμή να γίνει ως εξής:  
α) να καταβάλλει η επιχείρηση το ποσό των 500.000 δρχ. στις 8/11/91.  
β) να πληρώσει τέσσερα γραμμάτια των 500.000 δρχ. λήξεως 25/11/91, 27/12/91, 25/1/92, 25/2/92 αντίστοιχα και το υπόλοιπο μένει σε ανοικτό λογαριασμό.
- 6/11 : Αγοράσαμε 8 κουζίνες "PITSOS" 180.000 δρχ. η κάθε μια, 4 ψυγεία "ΙΖΟΛΑ" 200.000 δρχ. το κάθε ένα και 7 πλυντήρια "ARISTON" 190.000 δρχ. το κάθε ένα από τον Χρήστο Χρονόπουλο και ΣΙΑ ΟΕ, με πίστωση ΦΠΑ 18% ΤΠ-ΔΑ Νο 300.
- 7/11 : Η επιχείρηση καταθέτει στην Εμπορική Τράπεζα 1.000.000 δρχ. ΕΠ Νο 10.
- 8/11 : Η επιχείρηση προμηθεύεται από την Εμπορική Τράπεζα 1 μπλοκ επιταγών αξίας 3.200 δρχ. ΕΠ Νο 11.
- 8/11 : Ο προμηθευτής μας Χρήστος Χρονόπουλος και ΣΙΑ ΟΕ για τον διακανονισμό του τιμολογίου Νο 300 στις 6/11 έκδωσε τρεις συναλλαγματικές των 205.000 η κάθε μία (σε κάθε συναλλαγματική συμπεριλαμβάνονται τόκοι 5.000 δρχ.) λήξης 20/11/91, 5/12/91, 25/12/91.  
Πληρώσαμε 650.000 δρχ. μετρητοίς ΕΠ Νο 12 και το υπόλοιπο παρέμεινε σε ανοικτό λογαριασμό.
- 8/11 : Η επιχείρηση καταβάλλει το ποσό των 500.000 δρχ. στην εταιρία "ΜΑΡΤΙΝΟΣ ΑΕ", όπως είχε συμφωνηθεί ΕΠ Νο 13.
- 8/11 : Πουλήσαμε 2 κουζίνες "PITSOS" προς 190.000 δρχ. τη μία στον Αλέξανδρο Μουρατίδη με μετρητά ΦΠΑ 18%, ΤΠ-ΔΑ Νο 1 ΓΕ Νο 4.
- 10/11 : Πουλήσαμε 1 ψυγείο "ΙΖΟΛΑ" αντί 210.000 δρχ. και 2 πλυντήρια "ARISTON" αντί 200.000 δρχ. το ένα στον Βασίλειο Αναγνωστόπουλο πλέον ΦΠΑ 18% ΤΠ-ΔΑ Νο 2.  
Ο δέ πελάτης μας έκδωσε μια ισόποση επιταγή αλλά με την συμφωνία να την εισπράξουμε στις 26/11/91. Αρ.Επ. 33581456.
- 10/11 : Η επιχείρηση δίνει μια προκαταβολή 20.000 δρχ. στον υπάλληλό της Χρήστο Παύλου ΕΠ Νο 14.
- 10/11 : Πουλήσαμε 3 ψυγεία "ΙΖΟΛΑ" προς 210.000 δρχ. το ένα στον Αγγέλου Κων/νο και ΣΙΑ ΟΕ με πίστωση , ΦΠΑ 18% ΤΠ-ΔΑ Νο 3.
- 13/11 : Η επιχείρηση πλήρωσε για την επισκευή του κτιρίου στο οποίο

στεγάζεται δρχ. 250.000 ΦΠΑ 18%, ΕΠ Νο 15.

15/11:Για την τακτοποίηση του ΤΠ-ΔΑ Νο 3 του Κων/νου Αγγέλου και ΣΙΑ ΟΕ εκδόσαμε τρεις συναλλαγματικές των 108.000 δρχ. η κάθε μία (τόκοι 8.000 σε κάθε μία), λήξης 28/11/91, 10/12/91, 26/1/92 και 200.000 δρχ. μας έδωσε σε μετρητά, το υπόλοιπο παραμένει σε ανοικτό λογαριασμό ΓΕ Νο 5.

15/11:Αγοράσαμε είδη καθαριότητας 10.000 δρχ. πλέον ΦΠΑ 18% ΕΠ Νο 16.

15/11:Πουλήσαμε 1 ψυγείο "NEF"με 205.000 δρχ., ΦΠΑ 18% στον Αυγέρη Ευάγγελο με πίστωση ΤΠ-ΔΑ Νο 4.

16/11:Αγοράσαμε 3 ψυγεία "NEF"αντί 190.000 δρχ. το ένα και 2 πλυντήρια "PHILIPS"αντί 200.000 δρχ. το κάθε ένα από τη Γιωνά Μαργαρίτα, ΦΠΑ 18% ΤΠ-ΔΑ Νο 223.  
(το 1/2 της αξίας του το πληρώσαμε μετρητοίς και το υπόλοιπο παρέμεινε σε ανοικτό λογαριασμό ΕΠ Νο 17.)

18/11:Η επιχείρηση έκανε μια δωρεά σε Φιλανθρωπικό Ίδρυμα αξίας 100.000 δρχ. ΕΠ Νο 18.

20/11:Αγοράσαμε 2 ψυγεία "ΙΖΟΛΑ"αντί 210.000 δρχ. το ένα από τον Λογοθέτη Θωμά, με πίστωση ΦΠΑ 18% ΤΠ-ΔΑ Νο 361.

20/11:Ο πελάτης Κων/νος Αγγέλου και ΣΙΑ ΟΕ μας επιστρέφει 1 ψυγείο "ΙΖΟΛΑ"από την πώληση στις 10/11, γιατί ήταν ελαττωματικό ΠΤ Νο 1.

21/11:Εξοφλήσαμε τον προμηθευτή μας Κων/νο Δημητρίου και ΣΙΑ ΕΠΕ από την αγορά επίπλων ΕΠ Νο 19.

21/11:Εξοφλήσαμε την συναλλαγματική του προμηθευτή Χρήστου Χρονόπουλου και ΣΙΑ ΟΕ λήξης 20/11/91 ΕΠ Νο 20.

22/11:Η επιχείρηση ειχώρησε στην Εμπορική Τράπεζα τη συν/κή αποδοχής του Κων/νου Αγγέλου και ΣΙΑ ΟΕ, λήξης 28/11/91 για είσπραξη. Η Τράπεζα υπολόγισε εισπρακτική 5.000 δρχ. τα οποία και πληρώσαμε ΕΠ Νο 21.

24/11:Η επιχείρηση οπισθογράφησε την συν/κή του πελάτη Κων/νου Αγγέλου και ΣΙΑ ΟΕ λήξης 10/12/91 και την έδωσε στον προμηθευτή Χρήστο Χρονόπουλο ως έναντι λογαριασμού.

25/11:Η επιχείρηση πληρώνει το γραμμάτιο των 500.000 δρχ.λήξεως

25/11/91 στον προμηθευτή "MARTINO ΑΕ" ΕΠ Νο 22.

26/11: Εισπράτουμε την επιταγή Νο 33581456 ΓΕ Νο 6.

27/11: Πουλήσαμε 1 ψυγείο "NEF" αντί 200.000 δρχ. τη μια και 1 κουζίνα "RITSOS" αντί 210.000 δρχ. το ένα στον Σωτήρη Φωκά με πίστωση ΦΠΑ 18% ΤΠ-ΔΑ Νο 5.

28/11: Εξοφλούμε μέρος της οφειλής μας στον Χρήστο Χρονόπουλο και ΣΙΑ ΟΕ, ποσό αξίας 450.000 δρχ. ΕΠ Νο 23.

29/11: Η Εμπορική μας ειδοποίησε ότι είσπραξε τη συν/κή που είχαμε δώσει για είσπραξη λήξης 28/11/92 και τα χρήματα τα κατέθεσε στο λογαριασμό μας.

30/11: Συντάξαμε τη μισθοδοτική κατάσταση μηνός Νοεμβρίου.

30/11: Υπολογίσαμε την αμοιβή του Λογιστή.

30/11: Η επιχείρηση πληρώνει το προσωπικό της για τον μήνα Νοέμβριο ΕΠ Νο 24.

30/11: Εξόφληση του Λογιστή, Δεληγιώργη Αγγέλου ΕΠ Νο 25.

ΕΡΓΑΖΟΜΕΝΟΙ: 1) Παύλου Χρήστος Οδηγός (137.604-Μισθός), Έγγαμος με 1 παιδί, Προυπηρεσία 3 χρόνια.

2) Παναγιάρη Γεωργία Πωλήτρια (Μισθός-119.037), χωρίς προυπηρεσία.

3) Καραπάνου Παναγιώτα (Καθαρίστρια ημερομίσθιο: 4.556) Προυπηρεσία: 10 χρόνια.

4) Αθανασίου Αθανάσιος Πωλητής (Μισθός-119.037) 1 χρόνο προυπηρεσία.

2/12 : Η επιχείρηση πλήρωσε φορτωτική Νο 5528 του Καψάσιη Αλέξανδρου 50.000 δρχ. ΦΠΑ 18%.

2/12 : Αγοράζονται 2 κουζίνες "ESKIMO" 190.000 δρχ. η μία, 5 πλυντήρια "PHILIPS" 180.000 δρχ. το ένα, 5 ψυγεία "NEF" 210.000 δρχ. το ένα ΦΠΑ 18%. Η αγορά έγινε από τον προμηθευτή μας Παντέλογλου ΤΠ-ΔΑ Νο 532.

Διακανονισμός: Επιταγή Εθνικής Τράπεζας Ν 85275602 λήξης 30/12/91.

2/12 : Η επιχείρηση πουλάει 1 ψυγείο "NEF" στον Αλεξίου Δημήτριο μετρητοίς, ΦΠΑ 18% ΔΑ Νο 1, ΑΑΠ 1, ΓΕ 7.

3/12 : Πώληση 1 πλυντήριο "ARISTON" αξίας 240.000 δρχ., ΦΠΑ 18%, ΑΑΠ 2, ΔΑ 2, στον Χρήστο Χριστόπουλο.

Διακανονισμός: Συν/κές 732.000 λήξεως 31/12/91, 80.000 δρχ.



λήξεως 30/1/92, 80.000 λήξεως 28/2/92, 50.000 λήξεως 30/3/92.

3/12 : Πώληση 1 ψυγείο "NEF" αξίας 230.000 δρχ., ΦΠΑ 18% ΑΛΠ 3, ΔΑ 3, στον Αθανάσιο Φωτίου.

Διακανονισμός: α) Μετρητά 156.400 ΓΕ Νο 8

β) Συν/κή 115.000 λήξης 30/12/91.

3/12 : Πώληση 1 κουζίνα "ESKIMO" στον Αλέξανδρο Αρβανιτίδη αξίας 190.000 δρχ. με μετρητά ΑΛΠ 4, ΔΑ 4, ΓΕ 9.

4/12 : Η επιχείρηση πλήρωσε τα καύσιμα αξίας 40.000 δρχ. του φορτηγού DATSUN της επιχείρησης που διακινεί τα εμπορεύματά της προς τους πελάτες της ΕΠ 26.

4/12 : Ο Χρήστος Χρονόπουλος και ΣΙΑ ΟΕ κατόπιν εντολής μας λαμβάνει από τον λογαριασμό όψεως μας στην εμπορική τράπεζα 205.000 δρχ. για εξόφληση της συν/κής λήξεως 5/12/91 ΑΤ 768.

5/12 : Πωλούνται 5 πλυντήρια "PHILIPS" αξίας 200.000 δρχ. το ένα στον Σωτήρη Φωκά ΤΠ-ΔΑ Νο 6.

Διακανονισμός: α) Μετρητά 600.000 δρχ. ΓΕ Νο 10

β) Επιταγή Τραπέζης Νο 85267556 λήξεως 31/12 αξίας 580.000

6/12 : Η επιχείρηση επισκευάζει το φορτηγάκι της λόγω βλάβης 30.000 ΦΠΑ 18% ΕΠ Νο 27.

7/12 : Πληρωμή ενοικίου μήνα Δεκεμβρίου 100.000 δρχ. και χαρτοσή- 2.000 δρχ. στον Π. Λαζάρου. Επίσης εξωφλούνται οι λογαριασμοί ΔΕΗ, ΟΤΕ, ΔΕΥΑΠ.

- ΔΕΗ: 50.000 δρχ. ΦΠΑ 18%

- ΔΕΗ: απαλλασ. 4.000 δρχ.

- ΟΤΕ: 25.000 δρχ. ΦΠΑ 18%.

- ΟΤΕ FAX: 30.000 δρχ. ΦΠΑ 18%.

- ΔΕΥΑΠ: 17.160 δρχ. ΕΠ Νο 28.

8/12 : Πώληση 2 πλυντήρια "ARISTON" αξίας 200.000 δρχ. το ένα στον Κων/νο Αγγέλου και ΣΙΑ ΟΕ ΤΠ-ΔΑ Νο 7 με μετρητά ΓΕ Νο 11.

8/12 : Πώληση 3 κουζίνες "PITSOS" στον Αλέξανδρο Μουρατίδη αξίας 200.000 δρχ. τη μία, ΦΠΑ 18% ΤΠ-ΔΑ Νο 8.

Διακανονισμός: Επιταγή Ιονικής Τράπεζας λήξεως 20/12/91.

8/12 : Η επιχείρηση αγοράζει από τους Αφαι Καρυδά ΟΕ 10 κουζίνες "ESKIMO" αξίας 190.000 δρχ. τη μία, 7 ψυγεία "ΙΖΟΛΑ" αξίας 210.000 δρχ. το ένα, 5 πλυντήρια "ARISTON" αξίας 180.000

το ένα, ΤΠ-ΔΑ Νο 1111.

Διακανονισμός: α) θα καταβάλλει μετρητά στις 12/12 αξίας 600.000 δρχ.

β) επιταγή Εμπορικής Τραπέζης 88997766 λήξεως 28/12 αξίας 3.000.000 δρχ.

γ) τα υπολοιπα θα μείνουν σε ανοιχτό λογ/σμό.

8/12 : Η επιχείρηση πληρώνει Φορτωτική Νο 8653 του Κοτσιγιάννη Σ. αξίας 30.000 δρχ., ΦΠΑ 18%.

10/12: Ο Αγγέλου Κων/νος και Σια ΟΕ εξόφλησε τη συν/κή λήξεως 10/12 αξίας 108.000 δρχ. ΓΕ Νο 12.

10/12: Πώληση 1 κουζίνα "ESKIMO" αξίας 200.000 δρχ., 1 ψυγείο "NEF" αξίας 220.000 δρχ., 1 πλυντήριο "ARISTON" αξίας 190.000 δρχ. στον Βασίλειο Κορδάκη, ΦΠΑ 18%. Η πώληση έγινε με μετρητά που καταβλήθηκαν την ίδια ημέρα ΑΑΠ Νο 5.

12/12: Καταβάλλονται 600.000 δρχ. μετρητά στους Αφου Κορυδά ΟΕ ΕΠ Νο 29.

12/12: Πωλούνται 1 κουζίνα "ESKIMO" 200.000 δρχ. και 2 ψυγεία "ΙΖΟΛΑ" αξίας 220.000 δρχ. στον Κωστόπουλο Ανδρέα, ΦΠΑ 18%. Η πώληση έγινε με μετρητά ΑΑΠ Νο 6 ΓΕ Νο 14.

15/12: Η επιχείρηση έδωσε σε κάθε υπάλληλο έναντι μισθού τα παρακάτω ποσά αντίστοιχα ΕΠ Νο 30:

α) Παυλου Χ. 30.000

β) Παναγιάρη 30.000

γ) Καραπάνου 15.000

δ) Αθανασίου 30.000

16/12: Η επιχείρηση πληρώνει 20.000 δρχ. ΦΠΑ 18% στο πρατήριο υγρών καυσίμων της Παπακανέλου Βασιλικής (Βενζίνη) για το φορτηγάκι της επιχείρησης ΕΠ Νο 31.

16/12: Η επιχείρηση αγοράζει άλλο 1 γραφείο SATO αξίας 220.000 δρχ. και 2 καρέκλες αξίας 36.000 τη μία, ΦΠΑ 18% από τον Κων/νο Δημητρίου και ΣΙΑ ΕΠΕ ΤΠ-ΔΑ Νο 88.

Διακανονισμός: Επιταγή Νο 95556698 λήξεως 10/1/92 αξίας 344.560 δρχ.

18/12: Λόγω αυξήσεων των πωλήσεων της αποφάσισε να αγοράσει άλλο ένα φορτηγό-αυτοκίνητο DATSUN για την διευκόλυνση της μεταφοράς των εμπορευμάτων της από "ΜΑΡΤΙΝΟΣ ΑΕ" αξίας 2.500.000 δρχ., ΦΠΑ 18%.

Διακανονισμός: Καταβάλλει στις 20/12 1.500.000 δρχ. και τα υπόλοιπα σε ανοιχτό λογαριασμό.

18/12: Η επιχείρηση αποφασίζει να μηχανογραφηθεί από τον καινούριο χρόνο και αγοράζει Η/Υ "OLIVETTI" αξίας 500.000 δρχ. και 1 PRINTER "CITIZEN" MSP-ISE αξίας 100.000 δρχ., ΦΠΑ 18% από τον Μαγκούτα Αντώνη ΑΕ.

Διακανονισμός: α) Μεταβιβάζει την συν/κή που είχαμε εκδόσει για τον Κων/νο Αγγέλου και ΣΙΑ ΟΕ αξίας 108.000 δρχ. και λήξεως 26/1/92.

β) Μετρητά 250.000 δρχ. ΕΠ Νο 32

γ) Για τα υπόλοιπα 350.000 εκδίδουμε επιταγή Νο 88786325 λήξεως 10/1/92.

18/12: Πώληση 4 κουζίνες "ESKIMO" αξίας 200.000 δρχ. τη μια, 1 κουζίνα "PITSOS" αξίας 220.000 δρχ., 1 πλυντήριο "PHILIPS" αξίας 190.000 δρχ., ΦΠΑ 18% ΤΠ-ΔΑ Νο 9.

Διακανονισμός: Εισπράττονται 900.000 δρχ. ΓΕ Νο 15.

Το υπόλοιπο σε ανοικτό λογαριασμό Β.Βασιλόπουλος.

19/12: Πώληση 2 κουζίνες "ESKIMO" αξίας 200.000 δρχ. τη μία μετρητοίς στην Βασιλαντωνάκη Χρυσάνθη ΑΛΠ Νο 7, ΓΕ Νο 16 ΦΠΑ 18%.

20/12: Αγοράζουμε ένα AIR CONDITION από τον Απόστολο Βασιλείου ΤΠ-ΔΑ Νο 200 αξίας 190.000 δρχ., ΦΠΑ 18%.

Επίσης λαμβάνεται ΤΠ Νο 53 αξίας 25.000 δρχ., ΦΠΑ 18% για τα έξοδα εγκατάστασης του AIR CONDITION. Και τα δύο τιμολόγια μένουν σε ανοικτό λογαριασμό.

20/12: Είσπραξη επιταγής Ν085267253 λήξεως 20/12 αξίας 708.000 ΓΕ Νο 17.

20/12: Καταβάλλει στον Μαρτίνο 1.500.000 ΕΠ Νο 34.

21/12: Αγοράζει από το βιβλιοπωλείο ΓΝΩΣΗ: α) διάφορα υλικά γραφείου αξίας 8.000 δρχ, β) χαρτί υπολογιστή αξίας 3.000 δρχ, γ) φορολογικά στοιχεία αξίας 1.500 ΦΠΑ 18% ΤΠ-ΔΑ Νο 3556 με μετρητά ΕΠ Νο 37.

21/12: Εξοφλεί τον Απόστολο Βασιλείου ΕΠ Νο 36.

21/12: Η επιχείρηση καταβάλλει 1.500.000 δρχ. στον Χρήστο Χρονόπουλο ΕΠ Νο 38.

22/12: Αγοράζει 5 κουζίνες "PITSOS" αξίας 190.000 δρχ. τη μία.

22/12: Κλάπηριαν από το ταμείο της επιχείρησης 200.000 δρχ. ΕΠ Νο 33.

22/12: Σύνταξη του Δ.Χ. και καταβολή του στο προσωπικό ΕΠ Νο 35.

22/12: Αγοράζει 6 πλυντήρια "PHILIPS" αξίας 190.000 δρχ. το ένα από τη Γιωνά Μαργαρίτα μαζί με τις 5 κουζίνες που αναφέρθηκαν

παραπάνω επί πιστώσει ΤΠ-ΔΑ Νο 678.

22/12:Ο Γεωργίου καταβάλλει 2.000.000 δρχ. στο ταμείο της επιχείρησης. Τα χρήματα προέρχονται από κληρονομιά και τα κατέθεστην επιχείρηση για διευκόλυνση των οικονομικών υποχρεώσεων ΓΕ Νο 18.

23/12:Η επιχείρηση πληρώνει για διαφημίσεις στον τύπο 10.000 και στο ραδιόφωνο 5.000 ΤΠ-ΔΑ Νο 1233 ΕΠ Νο 39.

23/12:Πληρώνει γραμμάτιο δρχ. 205.000 δρχ. λήξεως 25/12 στον προμηθευτή Χρήστο Χρονόπουλος και ΣΙΑ ΟΕ ΕΠ Νο 40.

27/12:Η επιχείρηση πληρώνει γραμμάτιο των 500.000 δρχ. λήξεως 27/12 στον προμηθευτή ΜΑΡΤΙΝΟΣ ΑΕ ΕΠ Νο 41.

27/12:Επίσης καταβάλλει 20.000 δρχ. για συνδρομή σε κάποιο περιοδικό των εμπορών Ηλεκτρικών Ειδών ΕΠ Νο 42.

28/12:Η επιχείρηση αγοράζει ομόλογα Ελληνικού Δημοσίου αξίας 1.000.000 δρχ. ΕΠ Νο 43.

28/12:Πληρώνει σε μεσίτες για μελλοντική αγορά οικοπέδου ποσό αξίας 100.000 δρχ. ΦΠΑ 18% ΕΠ Νο 44.

28/12:Καταθέτει στην όψεως εμπορικής 2.500.000 δρχ. ΕΠ Νο 45.

28/12:Πληρώνουμε την επιταγή λήξεως 28/12 αξίας 3.000.000 δρχ. από τον λογαριασμό όψεως.

30/12:Εισπράττουμε τη συν/κή λήξεως 30/12 αξίας 115.000 δρχ. ΓΕ Νο 19.

30/12:Καταθέτει στον λογαριασμό όψεως 2.550.000 δρχ. ΕΠ Νο 46.

30/12:Πληρώνουμε την επιταγή λήξης 30/12 αξίας 2.749.400 δρχ. από τον λογαριασμό όψεως μας.

31/12:Πωλούνται 2 κουζίνες ΕSKΙΜΟ 210.000 δρχ. η μία, 1 ψυγείο ΝΕF αξίας 220.000 δρχ., ΦΠΑ 18% στον Αναγνωστόπουλο Βασ. ΤΠ-ΔΑ Νο 10 σε ανοικτό λογαριασμό.

31/12:Εισπράττουμε τη συν/κή λήξης 31/12 ποσού 73.200 ΓΕ Νο 20.

31/12:Εισπράττουμε την επιταγή λήξης 31/12 αξίας 580.000 δρχ. ΓΕ Νο 21.

31/12:Πληρώνουμε ασφάλιστρα μεταφορικών μέσων στην ΑΣΠΙΣ ΠΡΟΝΟΙΑ αξίας 50.000 δρχ ΕΠ Νο 47.

31/12:Συντάσσεται μισθοδοτική κατάσταση προσωπικού.

31/12:Υπολογισμός αμοιβής λογιστή

31/12:Πληρωμή προσωπικού ΕΠ Νο 48.

31/12:πληρωμή λογιστή ΕΠ Νο 50

31/12:πληρωμή ΙΚΑ Νοεμβρίου ΕΠ Νο 49

31/12:πληρώσαμε το ενοίκιο Ιανουαρίου 100.000 δραχ, και χαρτοσήμου  
2.000 δραχ. ΕΠ Νο 51.

## ΛΟΓΙΣΤΙΚΟ ΣΧΕΔΙΟ - ΚΑΤΑ ΚΩΔΙΚΟ

ΚΩΔΙΚΟΣ	Π Ε Ρ Ι Γ Ρ Α Φ Η	ΤΥΠΟΣ ΛΟΓΑΡΙΑΣΜΟΥ	Β	ΕΝΑΡΞΗ	ΧΡ ΘΚ ΠΡ ΕΠ
11	ΚΤΙΡΙΑ ΕΓΚΑΤ.ΚΤΙΡΙΩΝ ΤΕΧΝ.ΕΡΓΑ	ΕΝΕΡΓΗΤΙΚΟΥ	1		*
11.00	ΚΤΙΡΙΑ ΕΓΚΑΤ.ΚΤΙΡΙΩΝ	ΕΝΕΡΓΗΤΙΚΟΥ	2		*
11.00.00	ΒΙΤΡΙΝΑ	ΕΝΕΡΓΗΤΙΚΟΥ	3	01/01/91	* 7
13	ΜΕΤΑΦΟΡΙΚΑ ΜΕΣΑ	ΕΝΕΡΓΗΤΙΚΟΥ	1		*
13.02	ΑΥΤΟΚΙΝΗΤΑ ΦΟΡΤΗΓΑ	ΕΝΕΡΓΗΤΙΚΟΥ	2		*
13.02.00	ΦΟΡΤΗΓΟ DATSUN	ΕΝΕΡΓΗΤΙΚΟΥ	3	01/01/91	* 7
13.99	ΑΠΟΣΒΕΣΜΕΝΑ ΜΕΤΑΦΟΡΙΚΑ ΜΕΣΑ	ΕΝΕΡΓΗΤΙΚΟΥ	2		*
13.99.02	ΑΠΟΣΒΕΣΜΕΝΑ ΦΟΡΤΗΓΑ	ΕΝΕΡΓΗΤΙΚΟΥ	3	31/12/91	* 7
14	ΕΠΙΠΛΑ & ΛΟΙΠΟΣ ΕΞΟΠΛΙΣΜΟΣ	ΕΝΕΡΓΗΤΙΚΟΥ	1		*
14.00	ΕΠΙΠΛΑ	ΕΝΕΡΓΗΤΙΚΟΥ	2		*
14.00.00	ΓΡΑΦΕΙΟ ΞΑΤΟ	ΕΝΕΡΓΗΤΙΚΟΥ	3	01/01/91	* 7
14.00.01	ΚΑΡΕΚΛΕΣ ΞΑΤΟ	ΕΝΕΡΓΗΤΙΚΟΥ	3	01/01/91	* 7
14.02	ΜΗΧΑΝΕΣ ΓΡΑΦΕΙΟΥ	ΕΝΕΡΓΗΤΙΚΟΥ	2		*
14.02.00	ΓΡΑΦΟΜΗΧΑΝΗ	ΕΝΕΡΓΗΤΙΚΟΥ	3	01/01/91	* 7
14.02.01	ΤΑΧΙΑΚΗ ΜΗΧΑΝΗ OMRON	ΕΝΕΡΓΗΤΙΚΟΥ	3	01/01/91	* 7
14.03	ΕΞΟΠΛΙΣΜΟΙ ΤΗΛΕΠΙΚΟΙΝΩΝΙΩΝ	ΕΝΕΡΓΗΤΙΚΟΥ	2		*
14.03.00	ΤΗΛΕΦΩΝΟ PANASONIC	ΕΝΕΡΓΗΤΙΚΟΥ	3	01/01/91	* 7
14.03.01	FAX PANASONIC	ΕΝΕΡΓΗΤΙΚΟΥ	3	31/12/91	* 7
14.09	ΛΟΙΠΟΣ ΕΞΟΠΛΙΣΜΟΣ	ΕΝΕΡΓΗΤΙΚΟΥ	2		*
14.09.00	AIR CONDITION	ΕΝΕΡΓΗΤΙΚΟΥ	3	31/12/91	* 7
14.13	ΗΛΕΚΤΡ ΥΠΟΛ/ΣΤΕΣ ΕΚΤΟΣ ΕΚΜΕΤ	ΕΝΕΡΓΗΤΙΚΟΥ	2		*
14.13.00	H/Y OLIVETTI	ΕΝΕΡΓΗΤΙΚΟΥ	3	31/12/91	* 7
14.13.01	PRINTER CITIZEN MSP-15E	ΕΝΕΡΓΗΤΙΚΟΥ	3	31/12/91	* 7
14.99	ΑΠΟΣΒ/ΝΑ ΕΠΙΠΛΑ & Α ΕΞΟΠΛΙΣΜΟΣ	ΕΝΕΡΓΗΤΙΚΟΥ	2		*
14.99.00	ΑΠΟΣΒΕΣΜΕΝΑ ΕΠΙΠΛΑ	ΕΝΕΡΓΗΤΙΚΟΥ	3	31/12/91	* 7
14.99.02	ΑΠΟΣΒΕΣΜΕΝΕΣ ΜΗΧΑΝΕΣ ΓΡΑΦΕΙΟΥ	ΕΝΕΡΓΗΤΙΚΟΥ	3	31/12/91	* 7
14.99.03	ΑΠΟΣΒ/ΝΟΣ ΕΞΟΠΛΙΣΜ ΤΗΛΕΠ/ΝΙΩΝ	ΕΝΕΡΓΗΤΙΚΟΥ	3	31/12/91	* 7
20	ΕΜΠΟΡΕΥΜΑΤΑ	ΕΝΕΡΓΗΤΙΚΟΥ	1		*
20.00	ΑΓΟΡΕΣ ΕΞΩΤΕΡΙΚΟΥ	ΕΝΕΡΓΗΤΙΚΟΥ	2		*
20.00.00	ΚΟΥΖΙΝΕΣ PITSOS	ΕΝΕΡΓΗΤΙΚΟΥ	3	01/01/91	* 7
20.00.01	ΚΟΥΖΙΝΕΣ ΕΣΚΙΜΟ	ΕΝΕΡΓΗΤΙΚΟΥ	3	01/01/91	* 7

## ΛΟΓΙΣΤΙΚΟ ΣΧΕΔΙΟ - ΚΑΤΑ ΚΩΔΙΚΟ

ΚΩΔΙΚΟΣ	Π Ε Ρ Ι Γ Ρ Α Φ Η	ΤΥΠΟΣ ΛΟΓΑΡΙΑΣΜΟΥ	Β	ΕΝΑΡΞΗ	ΧΡ ΟΚ ΠΡ ΕΠ
20.00.02	ΨΥΓΕΙΑ ΙΖΟΛΑ	ΕΝΕΡΓΗΤΙΚΟΥ	3	01/01/91	* 7
20.00.03	ΨΥΓΕΙΑ ΝΕΦ	ΕΝΕΡΓΗΤΙΚΟΥ	3	01/01/91	* 7
20.00.04	ΠΛΥΝΤΗΡΙΑ ARISTON	ΕΝΕΡΓΗΤΙΚΟΥ	3	01/01/91	* 7
20.00.05	ΠΛΥΝΤΗΡΙΑ PHILIPS	ΕΝΕΡΓΗΤΙΚΟΥ	3	01/01/91	* 7
20.01	ΑΠΘΕΜΑΤΑ ΕΜΠΟΡΕΥΜΑΤΩΝ	ΕΝΕΡΓΗΤΙΚΟΥ	2		*
20.01.00	ΑΠΘΕΜΑ ΚΟΥΖΙΝΕΣ ΡΙΤΣΟΣ	ΕΝΕΡΓΗΤΙΚΟΥ	3	31/12/91	* 7
20.01.01	ΑΠΘΕΜΑ ΚΟΥΖΙΝΕΣ ΕΣΚΙΜΟ	ΕΝΕΡΓΗΤΙΚΟΥ	3	31/12/91	* 7
20.01.02	ΑΠΘΕΜΑ ΨΥΓΕΙΑ ΙΖΟΛΑ	ΕΝΕΡΓΗΤΙΚΟΥ	3	31/12/91	* 7
20.01.03	ΑΠΘΕΜΑ ΨΥΓΕΙΑ ΝΕΦ	ΕΝΕΡΓΗΤΙΚΟΥ	3	31/12/91	* 7
20.01.04	ΑΠΘΕΜΑ ΠΛΥΝΤΗΡΙΑ ARISTON	ΕΝΕΡΓΗΤΙΚΟΥ	3	31/12/91	* 7
20.01.05	ΑΠΘΕΜΑ ΠΛΥΝΤΗΡΙΑ PHILIPS	ΕΝΕΡΓΗΤΙΚΟΥ	3	31/12/91	* 7
20.98	ΕΚΠΤΩΣΕΙΣ & ΕΠΙΣΤΡΟΦΕΣ ΑΓΟΡΩΝ	ΕΝΕΡΓΗΤΙΚΟΥ	2		*
20.98.00	ΕΚΠΤΩΣΕΙΣ ΚΟΥΖΙΝΩΝ ΡΙΤΣΟΣ	ΕΝΕΡΓΗΤΙΚΟΥ	3	01/01/91	* 7
20.98.01	ΕΚΠΤΩΣΕΙΣ ΚΟΥΖΙΝΩΝ ΕΣΚΙΜΟ	ΕΝΕΡΓΗΤΙΚΟΥ	3	01/01/91	* 7
20.98.02	ΕΚΠΤΩΣΕΙΣ ΨΥΓΕΙΑ ΙΖΟΛΑ	ΕΝΕΡΓΗΤΙΚΟΥ	3	01/01/91	* 7
20.98.03	ΕΚΠΤΩΣΕΙΣ ΨΥΓΕΙΩΝ ΝΕΦ	ΕΝΕΡΓΗΤΙΚΟΥ	3	01/01/91	* 7
20.98.04	ΕΚΠΤΩΣΕΙΣ ΠΛΥΝΤΗΡΙΩΝ ARISTON	ΕΝΕΡΓΗΤΙΚΟΥ	3	01/01/91	* 7
20.98.05	ΕΚΠΤΩΣΕΙΣ ΠΛΥΝΤΗΡΙΩΝ PHILIPS	ΕΝΕΡΓΗΤΙΚΟΥ	3	01/01/91	* 7
30	ΠΕΛΑΤΕΣ	ΠΕΛΑΤΩΝ	1		*
30.00	ΠΕΛΑΤΕΣ ΕΣΩΤΕΡΙΚΟΥ	ΠΕΛΑΤΩΝ	2		*
30.00.00	ΜΟΥΡΑΤΙΩΝΗΣ ΑΛΕΞΑΝΔΡΟΣ	ΠΕΛΑΤΩΝ	3	01/01/91	* 7
30.00.01	ΑΝΑΓΗΩΣΤΟΠΟΥΛΟΣ ΒΑΣΙΛΕΙΟΣ	ΠΕΛΑΤΩΝ	3	31/12/91	* 7
30.00.02	ΑΓΓΕΛΟΥ ΚΩΝ/ΝΟΣ & ΣΙΑ ΟΕ	ΠΕΛΑΤΩΝ	3	31/12/91	* 7
30.00.03	ΦΩΚΑΣ ΣΩΤΗΡΗΣ	ΠΕΛΑΤΩΝ	3	31/12/91	* 7
30.00.04	ΒΑΣΙΛΟΠΟΥΛΟΣ ΒΑΣΙΛΗΣ	ΠΕΛΑΤΩΝ	3	31/12/91	* 7
30.00.05	ΑΥΓΕΡΗΣ ΕΥΑΓΓΕΛΟΣ	ΠΕΛΑΤΩΝ	3	31/12/91	* 7
30.01	ΠΕΛΑΤΕΣ ΛΙΑΝΙΚΗΣ	ΠΕΛΑΤΩΝ	2		*
30.01.00	ΧΡΙΣΤΟΠΟΥΛΟΣ ΧΡΗΣΤΟΣ	ΠΕΛΑΤΩΝ	3	31/12/91	* 7
30.01.01	ΦΩΤΙΟΥ ΑΘΑΝΑΣΙΟΣ	ΠΕΛΑΤΩΝ	3	31/12/91	* 7
30.01.02	ΤΡΙΑΝΤΑΦΥΛΛΟΥ Α	ΠΕΛΑΤΩΝ	3	31/12/91	* 7
30.01.03	ΑΛΕΞΙΟΥ ΔΗΜΗΤΡΙΟΣ	ΠΕΛΑΤΩΝ	3	31/12/91	* 7
30.01.04	ΑΡΒΑΝΙΤΙΩΝΗΣ ΑΛΕΞΑΝΔΡΟΣ	ΠΕΛΑΤΩΝ	3	31/12/91	* 7
30.01.05	ΚΟΡΩΑΚΗΣ ΒΑΣΙΛΕΙΟΣ	ΠΕΛΑΤΩΝ	3	31/12/91	* 7
30.01.06	ΚΩΣΤΟΠΟΥΛΟΣ ΑΝΔΡΕΑΣ	ΠΕΛΑΤΩΝ	3	31/12/91	* 7
30.01.07	ΒΑΣΙΛΑΝΤΩΝΑΚΗ ΧΡΥΣΑΝΘΗ	ΠΕΛΑΤΩΝ	3	31/12/91	* 7
31	ΓΡΑΜΜΑΤΙΑ ΕΙΣΠΡΑΚΤΕΑ	ΕΝΕΡΓΗΤΙΚΟΥ	1		*
31.00	ΓΡΑΜΜΑΤΙΑ ΣΤΟ ΧΑΡΤΟΦΥΛΑΚΙΟ	ΕΝΕΡΓΗΤΙΚΟΥ	2		*
31.00.00	ΓΡΑΜΜΑΤΙΟ ΣΤΟ ΧΑΡΤ/ΚΙΟ ΣΕ ΔΡΧ	ΕΝΕΡΓΗΤΙΚΟΥ	3	01/01/91	* 7
31.01	ΓΡΑΜΜΑΤΙΑ ΣΤΙΣ ΤΡΑΠΕΖΕΣ	ΕΝΕΡΓΗΤΙΚΟΥ	2		*
31.01.00	ΓΡΑΜΜΑΤΙΑ ΣΤΗΝ ΕΜΠΟΡΙΚΗ ΤΡΑΠΕΖ	ΕΝΕΡΓΗΤΙΚΟΥ	3	01/01/91	* 7

## ΛΟΓΙΣΤΙΚΟ ΣΧΕΔΙΟ - ΚΑΤΑ ΚΩΔΙΚΟ

ΚΩΔΙΚΟΣ	Π Ε Ρ Ι Γ Ρ Α Φ Η	ΤΥΠΟΣ ΛΟΓΑΡΙΑΣΜΟΥ	B	ΕΝΑΡΞΗ	ΧΡ ΔΚ ΠΡ ΕΠ
31.01.01	ΓΡΑΜΜΑΤΙΑ ΣΤΗΝ ΙΟΝΙΚΗ & ΔΑΙΚΗ	ΕΝΕΡΓΗΤΙΚΟΥ	3	01/01/91	* 7
31.04	ΓΡΑΜΜΑΤΙΑ ΣΕ ΤΡΙΤΟΥΣ	ΕΝΕΡΓΗΤΙΚΟΥ	2		*
31.04.00	ΓΡΑΜ ΜΕΤΑΒΙΒΑΣΜΕΝΑ ΣΕ ΤΡΙΤΟΥΣ	ΕΝΕΡΓΗΤΙΚΟΥ	3	31/12/91	* 7
31.05	ΓΡΑΜΜΑΤΙΑ ΠΡΟΕΞΩΦΛΗΜΕΝΑ	ΕΝΕΡΓΗΤΙΚΟΥ	2		*
31.05.00	ΓΡΑΜ ΠΡΟΕΞ/ΝΑ ΣΤΗΝ ΠΙΣΤΩΣ	ΕΝΕΡΓΗΤΙΚΟΥ	3	01/01/91	* 7
31.05.01	ΓΡΑΜ ΠΡΟΕΞ/ΝΑ ΣΤΗΝ ΙΟΝΙΚΗ	ΕΝΕΡΓΗΤΙΚΟΥ	3	01/01/91	* 7
31.06	ΜΗ ΔΟΥΛΕΜΕΝΟΙ ΤΟΚΟΙ ΓΡΑΜ ΕΙΣΠΡ	ΕΝΕΡΓΗΤΙΚΟΥ	2		*
31.06.00	ΜΗ ΔΟΥΛΕΜΕΝΟΙ ΤΟΚΟΙ ΓΡΑΜ ΕΙΣΠΡ	ΕΝΕΡΓΗΤΙΚΟΥ	3	31/12/91	* 7
33	ΧΡΕΩΣΤΕΣ ΔΙΑΦΟΡΟΙ	ΕΝΕΡΓΗΤΙΚΟΥ	1		*
33.00	ΠΡΟΚΑΤΑΒΟΛΕΣ ΠΡΟΣΩΠΙΚΟΥ	ΕΝΕΡΓΗΤΙΚΟΥ	2		*
33.00.00	ΠΡΟΚΑΤ/ΛΗ ΣΤΟΝ ΠΑΥΛΟΥ ΧΡΗΣΤΟ	ΕΝΕΡΓΗΤΙΚΟΥ	3	31/12/91	* 7
33.00.01	ΠΡΟΚΑΤΑΒΟΛΗ ΣΤΗΝ Γ ΠΑΝΑΓΙΑΡΗ	ΕΝΕΡΓΗΤΙΚΟΥ	3	31/12/91	* 7
33.00.02	ΠΡΟΚΑΤ/ΛΗ ΣΤΗΝ ΚΑΡΑΠΑΝΟΥ ΠΑΝΑΓ	ΕΝΕΡΓΗΤΙΚΟΥ	3	31/12/91	* 7
33.00.03	ΠΡΟΚΑΤ/ΛΗ ΣΤΟΝ ΑΘΑΝΑΣΙΟΥ ΑΘΑΝ	ΕΝΕΡΓΗΤΙΚΟΥ	3	31/12/91	* 7
33.13	ΕΛΛΗΝΙΚΟ ΔΗΜΟΣΙΟ ΠΑΡ/ΝΟΙ ΦΟΡΟΙ	ΕΝΕΡΓΗΤΙΚΟΥ	2		*
33.13.90	ΣΥΝ/ΤΕΩΣ ΣΤΗΝ ΕΠΟΜ ΧΡΗΣΗ ΦΠΑ	ΕΝΕΡΓΗΤΙΚΟΥ	3	31/12/91	* 7
33.90	ΕΠΙΤΑΓΕΣ ΕΙΣΠΡΑΚΤΕΕΣ ΜΕΤ/ΝΕΣ	ΕΝΕΡΓΗΤΙΚΟΥ	2		*
33.90.00	ΕΠΙΤΑΓΕΣ ΕΙΣΠΡ ΜΕΤ/ΝΕΣ ΣΕ ΔΡΧ	ΕΝΕΡΓΗΤΙΚΟΥ	3	01/01/91	* 7
34	ΧΡΕΩΓΡΑΦΑ	ΕΝΕΡΓΗΤΙΚΟΥ	1		*
34.08	ΕΝΤΟΚΑ ΓΡΑΜ/ΤΙΑ ΕΛΛΗΝ ΔΗΜΟΣΙΟΥ	ΕΝΕΡΓΗΤΙΚΟΥ	2		*
34.08.00	ΟΜΟΛΟΓΑ	ΕΝΕΡΓΗΤΙΚΟΥ	3	31/12/91	* 7
36	ΜΕΤΑΒΑΤΙΚΟΙ ΛΟΓ/ΣΜΟΙ ΕΝΕΡΓΗΤΙΚ	ΕΝΕΡΓΗΤΙΚΟΥ	1		*
36.00	ΕΞΟΔΑ ΕΠΟΜΕΝΩΝ ΧΡΗΣΕΩΝ	ΕΝΕΡΓΗΤΙΚΟΥ	2		*
36.00.00	ΕΝΔΙΚΙΟ ΕΠΟΜΕΝΗΣ ΧΡΗΣΗΣ	ΕΝΕΡΓΗΤΙΚΟΥ	3	31/12/91	* 7
38	ΧΡΗΜΑΤΙΚΑ ΔΙΑΘΕΣΙΜΑ	ΤΑΜΕΙΟΥ	1		*
38.00	ΤΑΜΕΙΟ	ΤΑΜΕΙΟΥ	2		*
38.00.00	ΜΕΤΡΗΤΑ	ΤΑΜΕΙΟΥ	3	01/01/91	* 7
38.03	ΚΑΤΑΒΕΣΕΙΣ ΟΥΩΣ	ΤΑΜΕΙΟΥ	2		*
38.03.00	ΚΑΤΑΒΕΣΕΙΣ ΟΥΩΣ ΣΤΗΝ ΕΜΠΟΡΙΚΗ	ΤΑΜΕΙΟΥ	3	01/01/91	* 7



## ΛΟΓΙΣΤΙΚΟ ΣΧΕΔΙΟ - ΚΑΤΑ ΚΩΔΙΚΟ

ΚΩΔΙΚΟΣ	Π Ε Ρ Ι Γ Ρ Α Φ Η	ΤΥΠΟΣ ΛΟΓΑΡΙΑΣΜΟΥ	Β	ΕΝΑΡΞΗ	ΧΡ ΔΚ ΠΡ ΕΠ
40	ΚΕΦΑΛΑΙΟ	ΠΑΘΗΤΙΚΟΥ	1		
40.07	ΚΕΦΑΛΑΙΟ ΑΤΟΜΙΚΩΝ ΕΠΙΧ/ΣΕΩΝ	ΠΑΘΗΤΙΚΟΥ	2		
40.07.00	ΓΕΩΡΓΙΟΥ Α ΓΕΩΡΓΙΟΣ	ΠΑΘΗΤΙΚΟΥ	3	01/01/91	7
42	ΑΠΟΤΕΛΕΣΜΑΤΑ ΕΙΣ ΝΕΟ	ΠΑΘΗΤΙΚΟΥ	1		
42.01	ΥΠΟΛΟΙΠΟ ΖΗΜΙΩΝ ΕΙΣ ΝΕΟ	ΠΑΘΗΤΙΚΟΥ	2		
42.01.00	ΥΠΟΛΟΙΠΟ ΖΗΜΙΩΝ ΕΙΣ ΝΕΟ	ΠΑΘΗΤΙΚΟΥ	3	31/12/91	7
44	ΠΡΟΒΛΕΨΕΙΣ	ΠΑΘΗΤΙΚΟΥ	1		
44.00	ΠΡΟΒΛΕΨΕΙΣ ΓΙΑ ΑΠΟΖ ΠΡΟΣΩΠΙΚΟΥ	ΠΑΘΗΤΙΚΟΥ	2		
44.00.00	ΠΡΟΒΛΕΨΕΙΣ ΑΠΟΖ ΕΜΗΙΣΘ ΠΡΟΣΩΠ	ΠΑΘΗΤΙΚΟΥ	3	31/12/91	7
44.12	ΠΡΟΒΛΕΨ ΓΙΑ ΚΙΝΔΥΝΟΥΣ & ΕΞΟΔΑ	ΠΑΘΗΤΙΚΟΥ	2		
44.12.00	ΠΡΟΒΛ ΓΙΑ ΕΚΤΑΚ ΚΙΝΔ & ΕΞΟΔΑ	ΠΑΘΗΤΙΚΟΥ	3	31/12/91	7
45	ΜΑΚΡΟΠΡΟΒΕΣΜΕΣ ΥΠΟΧΡΕΩΣΕΙΣ	ΠΑΘΗΤΙΚΟΥ	1		
45.10	ΤΡΑΠΕΖΕΣ ΛΟΓ/ΣΜΟΙ ΜΑΚΡΟΠ.ΥΠΟΧΡ	ΠΑΘΗΤΙΚΟΥ	2		
45.10.00	ΔΑΝΕΙΟ ΑΠΟ ΤΡΑΠΕΖΑ ΚΡΗΤΗΣ	ΠΑΘΗΤΙΚΟΥ	3	01/01/91	7
50	ΠΡΟΜΗΘΕΥΤΕΣ	ΠΡΟΜΗΘΕΥΤΩΝ	1		
50.00	ΠΡΟΜΗΘΕΥΤΕΣ ΕΣΩΤΕΡΙΚΟΥ	ΠΡΟΜΗΘΕΥΤΩΝ	2		
50.00.00	ΧΡΟΝΟΠΟΥΛΟΣ ΧΡΗΣΤΟΣ & ΣΙΑ ΟΕ	ΠΡΟΜΗΘΕΥΤΩΝ	3	01/01/91	7
50.00.01	ΓΙΩΝΑ ΜΑΡΓΑΡΙΤΑ	ΠΡΟΜΗΘΕΥΤΩΝ	3	31/12/91	7
50.00.02	ΛΟΓΘΕΤΗΣ ΒΩΜΑΣ & ΣΙΑ ΕΠΕ	ΠΡΟΜΗΘΕΥΤΩΝ	3	31/12/91	7
50.00.03	ΠΑΝΤΕΛΟΓΛΟΥ ΠΑΝΑΓΙΩΤΗΣ	ΠΡΟΜΗΘΕΥΤΩΝ	3	31/12/91	7
50.00.04	ΚΑΡΥΔΑ ΑΦΟΙ ΟΕ	ΠΡΟΜΗΘΕΥΤΩΝ	3	31/12/91	7
50.08	ΠΡΟΜΗΘ ΕΣΩΤ Λ/ΜΟΣ ΠΑΓΙΩΝ ΣΤΟΙΧ	ΠΡΟΜΗΘΕΥΤΩΝ	2		
50.08.00	ΔΗΜΗΤΡΙΟΥ ΚΩΝ/ΝΟΣ & ΣΙΑ ΕΠΕ	ΠΡΟΜΗΘΕΥΤΩΝ	3	01/01/91	7
50.08.01	ΒΛΑΧΟΣ ΠΑΝΑΓΙΩΤΗΣ	ΠΡΟΜΗΘΕΥΤΩΝ	3	01/01/91	7
50.08.02	ΜΑΡΤΙΝΟΣ ΑΕ	ΠΡΟΜΗΘΕΥΤΩΝ	3	01/01/91	7
50.08.03	ΜΑΓΚΟΥΤΑΣ ΑΝΤΩΝΗΣ ΑΕ	ΠΡΟΜΗΘΕΥΤΩΝ	3	31/12/91	7
50.08.04	ΒΑΣΙΛΕΙΟΥ ΑΠΟΣΤΟΛΟΣ	ΠΡΟΜΗΘΕΥΤΩΝ	3	31/12/91	7
51	ΓΡΑΜΜΑΤΙΑ ΠΛΗΡΩΤΕΑ	ΠΑΘΗΤΙΚΟΥ	1		
51.00	ΓΡΑΜΜΑΤΙΑ ΠΛΗΡΩΤΕΑ	ΠΑΘΗΤΙΚΟΥ	2		
51.00.00	ΓΡΑΜΜΑΤΙΑ ΠΛΗΡΩΤΕΑ ΣΕ ΔΡΧ	ΠΑΘΗΤΙΚΟΥ	3	01/01/91	7
53	ΠΙΣΤΩΤΕΣ ΔΙΑΦΟΡΟΙ	ΠΑΘΗΤΙΚΟΥ	1		

ΛΟΓΙΣΤΙΚΟ ΣΧΕΔΙΟ - ΚΑΤΑ ΚΩΔΙΚΟ

ΚΩΔΙΚΟΣ	Π Ε Ρ Ι Γ Ρ Α Φ Η	ΤΥΠΟΣ ΛΟΓΑΡΙΑΣΜΟΥ	Β	ΕΝΑΡΞΗ	ΧΡ ΔΚ ΠΡ ΕΠ
53.00	ΑΠΟΔΟΣΕΣ ΠΡΟΣΩΠΙΚΟΥ ΠΛΗΡΩΤΕΕΣ	ΠΑΘΗΤΙΚΟΥ	2		
53.00.00	ΑΠΟΔΟΣΕΣ ΠΡΟΣΩΠΙΚΟΥ ΠΛΗΡΩΤΕΕΣ	ΠΑΘΗΤΙΚΟΥ	3	01/01/91	7
53.08	ΔΙΚΑΙΟΥΧΟΙ ΑΜΟΙΒΩΝ	ΠΑΘΗΤΙΚΟΥ	2		
53.08.00	ΔΕΛΗΓΙΩΡΓΗΣ ΑΓΓΕΛΟΣ	ΠΑΘΗΤΙΚΟΥ	3	31/12/91	7
53.90	ΕΠΙΤΑΓΕΣ ΠΛΗΡΩΤΕΕΣ	ΠΑΘΗΤΙΚΟΥ	2		
53.90.00	ΕΠΙΤΑΓΕΣ ΠΛΗΡΩΤΕΕΣ ΜΕΤΑΧΡ/ΝΕΣ	ΠΑΘΗΤΙΚΟΥ	3	01/01/91	7
54	ΥΠΟΧΡΕΩΣΕΙΣ ΑΠΟ ΦΟΡΟΥΣ-ΤΕΛΗ	ΠΑΘΗΤΙΚΟΥ	1		
54.00	Φ.Π.Α.	ΠΑΘΗΤΙΚΟΥ	2		
54.00.00	ΕΚΚΑΘΑΡΙΣΗ Φ Π Α	ΠΑΘΗΤΙΚΟΥ	3	31/12/91	7
54.00.20	Φ.Π.Α ΑΓΟΡΩΝ 18%	ΠΑΘΗΤΙΚΟΥ	3	01/01/91	7
54.00.28	Φ.Π.Α ΠΑΓΙΩΝ ΣΤΟΙΧΕΙΩΝ 18%	ΠΑΘΗΤΙΚΟΥ	3	01/01/91	7
54.00.29	Φ.Π.Α ΔΑΠΑΝΩΝ 18%	ΠΑΘΗΤΙΚΟΥ	3	01/01/91	7
54.00.70	Φ.Π.Α ΠΩΔΗΣΕΩΝ 18%	ΠΑΘΗΤΙΚΟΥ	3	01/01/91	7
54.00.80	ΑΠΟΔΟΣΗ Φ.Π.Α	ΠΑΘΗΤΙΚΟΥ	3	01/01/91	7
54.00.90	ΛΟΓΑΡΙΑΣΜΟΣ ΕΚΚΑΘΑΡΙΣΗΣ Φ.Π.Α	ΠΑΘΗΤΙΚΟΥ	3	01/01/91	7
54.03	ΦΟΡΟΙ-ΤΕΛΗ ΑΜΟΙΒΩΝ ΠΡΟΣΩΠΙΚΟΥ	ΠΑΘΗΤΙΚΟΥ	2		
54.03.00	Φ.Π.Υ	ΠΑΘΗΤΙΚΟΥ	3	01/01/91	7
54.03.02	ΧΑΡΤΟΣΗΜΟ & ΟΓΑ ΜΙΣΘΩΤΩΝ ΥΠΗΡ.	ΠΑΘΗΤΙΚΟΥ	3	01/01/91	7
54.04	ΦΟΡΟΙ - ΤΕΛΗ ΑΜΟΙΒΩΝ ΤΡΙΤΩΝ	ΠΑΘΗΤΙΚΟΥ	2		
54.04.00	ΦΟΡΟΣ ΑΜΟΙΒΩΝ ΛΟΓΙΣΤΗ	ΠΑΘΗΤΙΚΟΥ	3	31/12/91	7
55	ΑΣΦΑΛΙΣΤΙΚΟΙ ΟΡΓΑΝΙΣΜΟΙ	ΠΑΘΗΤΙΚΟΥ	1		
55.00	Ι.Κ.Α	ΠΑΘΗΤΙΚΟΥ	2		
55.00.00	Ι.Κ.Α ΛΟΓΑΡΙΑΣΜΟΣ ΑΠΟΔΟΣΗΣ	ΠΑΘΗΤΙΚΟΥ	3	01/01/91	7
60	ΑΜΟΙΒΕΣ & ΕΞΟΔΑ ΠΡΟΣΩΠΙΚΟΥ	ΕΞΟΔΩΝ	1		*
60.00	ΑΜΟΙΒΕΣ ΕΜΜΙΣΘΟΥ ΠΡΟΣΩΠΙΚΟΥ	ΕΞΟΔΩΝ	2		*
60.00.00	ΤΑΚΤΙΚΕΣ ΑΠΟΔ.ΕΜΜΙΣΘΟΥ ΠΡΟΣΩΠ.	ΕΞΟΔΩΝ	3	01/01/91	* 7
60.00.03	ΩΡΑΡ ΕΩΡΤΩΝ	ΕΞΟΔΩΝ	3	01/01/91	* 7
60.01	ΑΜΟΙΒΕΣ ΗΜΕΡΟΜΙΣΘΙΟΥ ΠΡΟΣΩΠΙΚ	ΕΞΟΔΩΝ	2		*
60.01.00	ΤΑΚΤΙΚΕΣ ΑΠΟΔΟΣΕΣ ΗΜΕΡΟΜΙΣΘΙΩΝ	ΕΞΟΔΩΝ	3	01/01/91	* 7
60.01.03	ΩΡΑΡ ΕΩΡΤΩΝ	ΕΞΟΔΩΝ	3	01/01/91	* 7
60.03	ΕΡΓΟΔΟΤΙΚΕΣ ΕΙΣΦΟΡΕΣ ΕΜΜΙΣΘΟΥ	ΕΞΟΔΩΝ	2		*
60.03.00	ΕΡΓΟΔ.ΕΙΣΦΟΡ.ΙΚΑ ΕΜΜΙΣΘΟΥ ΠΡΟΣ	ΕΞΟΔΩΝ	3	01/01/91	* 7

## ΛΟΓΙΣΤΙΚΟ ΣΧΕΔΙΟ - ΚΑΤΑ ΚΩΔΙΚΟ

ΚΩΔΙΚΟΣ	Π Ε Ρ Ι Γ Ρ Α Φ Η	ΤΥΠΟΣ ΛΟΓΑΡΙΑΣΜΟΥ	Β	ΕΝΑΡΞΗ	ΧΡ ΩΚ ΠΡ ΕΠ
60.03.04	ΧΑΡ/ΜΟ ΜΙΣΘΩΘ,ΕΜΜΙΣΘΟΥ ΠΡΟΣΩΠ.	Ε Ξ Ο Δ Ω Ν	3	01/01/91	* 7
60.04	ΕΡΓΟΔΟΤΙΚΕΣ ΕΙΣΦ.ΗΜΕΡΟΜΙΣΘΙΟΥ	Ε Ξ Ο Δ Ω Ν	2		
60.04.00	ΕΡΓΩΔ.ΕΙΣΦ.ΙΚΑ ΗΜΕΡΟΜΙΣΘΙΟΥ	Ε Ξ Ο Δ Ω Ν	3	01/01/91	7
60.04.04	ΧΑΡΤ/ΜΟ ΜΙΣΘΩΘΟΣΙΑΣ ΗΜΕΡΟΜΙΣΘ.	Ε Ξ Ο Δ Ω Ν	3	01/01/91	7
61	ΑΜΟΙΒΕΣ & ΕΞΟΔΑ ΤΡΙΤΩΝ	Ε Ξ Ο Δ Ω Ν	1		*
61.00	ΕΛΕΥ.ΕΠΑΓ/ΤΙΩΝ ΜΕ ΠΑΡΑΚΡ.ΦΘΡΟΥ	Ε Ξ Ο Δ Ω Ν	2		*
61.00.06	ΑΜΟΙΒΕΣ & ΕΞΟΔΑ ΛΟΓΙΣΤΩΝ	Ε Ξ Ο Δ Ω Ν	3	01/01/91	* 7
61.00.07	ΑΜΟΙΒΕΣ & ΕΞΟΔΑ ΝΤΕΚΟΡΑΤΕΡ	Ε Ξ Ο Δ Ω Ν	3	01/01/91	* 7
61.02	ΛΟΙΠΕΣ ΠΡΟΜΗΘΕΙΕΣ ΤΡΙΤΩΝ	Ε Ξ Ο Δ Ω Ν	2		*
61.02.03	ΜΕΣΙΤΕΙΕΣ	Ε Ξ Ο Δ Ω Ν	3	31/12/91	* 7
62	ΠΑΡΟΧΕΣ ΤΡΙΤΩΝ	Ε Ξ Ο Δ Ω Ν	1		*
62.03	ΤΗΛΕΠΙΚΟΙΝΩΝΙΕΣ	Ε Ξ Ο Δ Ω Ν	2		*
62.03.00	ΟΤΕ	Ε Ξ Ο Δ Ω Ν	3	01/01/91	* 7
62.03.03	ΟΤΕ - FAX	Ε Ξ Ο Δ Ω Ν	3	01/01/91	* 7
62.04	ΕΝΔΙΚΙΑ	Ε Ξ Ο Δ Ω Ν	2		*
62.04.01	ΕΝΔΙΚΙΑ ΚΤΙΡΙΩΝ	Ε Ξ Ο Δ Ω Ν	3	01/01/91	* 7
62.05	ΑΣΦΑΛΙΣΤΡΑ	Ε Ξ Ο Δ Ω Ν	2		*
62.05.01	ΑΣΦΑΛΙΣΤΡΑ ΜΕΤΑΦΟΡΙΚΩΝ ΜΕΣΩΝ	Ε Ξ Ο Δ Ω Ν	3	31/12/91	* 7
62.07	ΕΠΙΣΚΕΥΕΣ & ΣΥΝΤΗΡΗΣΕΙΣ	Ε Ξ Ο Δ Ω Ν	2		*
62.07.01	ΚΤΙΡΙΩΝ-ΕΓΚΑΤ/ΣΕΩΝ & ΤΕΧΝ ΕΡΓΑ	Ε Ξ Ο Δ Ω Ν	3	31/12/91	* 7
62.07.03	ΕΠΙΣΚΕΥΕΣ ΜΕΤΑΦΟΡΙΚΩΝ ΜΕΣΩΝ	Ε Ξ Ο Δ Ω Ν	3	01/01/91	* 7
62.07.04	ΕΞΟΔΑ ΕΓΚ/ΣΗΣ ΚΛΙΜΑΤΙΜΟΥ	Ε Ξ Ο Δ Ω Ν	3	31/12/91	* 7
62.98	ΛΟΙΠΕΣ ΠΑΡΟΧΕΣ ΤΡΙΤΩΝ	Ε Ξ Ο Δ Ω Ν	2		*
62.98.00	ΔΕΗ ΥΠΟΚΕΙΜΕΝΗ ΣΕ ΦΠΑ	Ε Ξ Ο Δ Ω Ν	3	01/01/91	* 7
62.98.02	ΥΔΡΕΥΣΗ	Ε Ξ Ο Δ Ω Ν	3	01/01/91	* 7
62.98.03	ΔΕΗ ΑΠΑΛΑΣΣΟΜΕΝΗ ΦΠΑ	Ε Ξ Ο Δ Ω Ν	3	01/01/91	* 7
63	ΦΟΡΟΙ-ΤΕΛΗ	Ε Ξ Ο Δ Ω Ν	1		*
63.98	ΔΙΑΦΟΡΟΙ ΦΟΡΟΙ-ΤΕΛΗ	Ε Ξ Ο Δ Ω Ν	2		*
63.98.00	ΧΑΡΤΟΣΗΜΟ ΜΙΣΘΩΜΑΤΩΝ	Ε Ξ Ο Δ Ω Ν	3	01/01/91	* 7
63.98.05	ΧΑΡΤΟΣΗΜΟ ΕΝΑΡΞΗΣ ΩΡΑΣΤ/ΤΑΣ	Ε Ξ Ο Δ Ω Ν	3	01/01/91	* 7
64	ΔΙΑΦΟΡΑ ΕΞΟΔΑ	Ε Ξ Ο Δ Ω Ν	1		*

## ΛΟΓΙΣΤΙΚΟ ΣΧΕΔΙΟ - ΚΑΤΑ ΚΩΔΙΚΟ

ΚΩΔΙΚΟΣ	Π Ε Ρ Ι Γ Ρ Α Φ Η	ΤΥΠΟΣ ΛΟΓΑΡΙΑΣΜΟΥ	Β	ΕΝΑΡΞΗ	ΧΡ ΔΚ ΠΡ ΕΠ
64.00	ΕΞΟΔΑ ΜΕΤΑΦΟΡΑΣ	Ε Ξ Ο Δ Ω Ν	2		*
64.00.00	ΕΞΟΔΑ ΚΙΝΗΣΗΣ ΜΕΤΑΦ ΜΕΣΩΝ	Ε Ξ Ο Δ Ω Ν	3	31/12/91	* 7
64.00.02	ΦΟΡΤΩΤΙΚΕΣ	Ε Ξ Ο Δ Ω Ν	3	31/12/91	* 7
64.02	ΕΞΟΔΑ ΠΡΟΒΟΛΗΣ & ΔΙΑΦΗΜΙΣΗΣ	Ε Ξ Ο Δ Ω Ν	2		*
64.02.00	ΔΙΑΦΗΜΙΣΕΙΣ ΑΠΟ ΤΩΝ ΤΥΠΟ	Ε Ξ Ο Δ Ω Ν	3	01/01/91	* 7
64.02.01	ΔΙΑΦΗΜΙΣΕΙΣ ΑΠΟ ΡΑΔΙΟΦ. ΤΗΛΕΟΦ.	Ε Ξ Ο Δ Ω Ν	3	01/01/91	* 7
64.02.04	ΕΞΟΔΑ ΦΩΤΕΙΝΩΝ ΕΠΙΓΡΑΦΩΝ	Ε Ξ Ο Δ Ω Ν	3	01/01/91	* 7
64.05	ΣΥΝΔΡΟΜΕΣ - ΕΙΣΦΟΡΕΣ	Ε Ξ Ο Δ Ω Ν	2		*
64.05.00	ΣΥΝΔΡΟΜΕΣ ΣΕ ΠΕΡΙΟΔ.& ΕΦΗΜΕΡ.	Ε Ξ Ο Δ Ω Ν	3	01/01/91	* 7
64.05.01	ΕΠΙΜΕΛΗΤΗΡΙΟ ΑΧΑΪΑΣ	Ε Ξ Ο Δ Ω Ν	3	01/01/91	* 7
64.05.03	ΤΑΜΕΙΟ ΕΜΠΟΡΩΝ	Ε Ξ Ο Δ Ω Ν	3	01/01/91	* 7
64.06	ΔΩΡΕΕΣ - ΕΠΙΧΟΡΗΓΗΣΕΙΣ	Ε Ξ Ο Δ Ω Ν	2		*
64.06.00	ΔΩΡΕΕΣ ΓΙΑ ΚΟΙΝΩΦΕΛΕΙΣ ΣΚΟΠΟΥΣ	Ε Ξ Ο Δ Ω Ν	3	01/01/91	* 7
64.07	ΕΝΤΥΠΑ & ΓΡΑΦΙΚΗ ΥΛΗ	Ε Ξ Ο Δ Ω Ν	2		*
64.07.00	ΕΝΤΥΠΑ	Ε Ξ Ο Δ Ω Ν	3	01/01/91	* 7
64.07.03	ΓΡΑΦΙΚΗ ΥΛΗ & ΛΟΙΠΑ ΥΛΙΚΑ ΓΡΑΦ	Ε Ξ Ο Δ Ω Ν	3	01/01/91	* 7
64.08	ΥΛΙΚΑ ΑΜΕΣΗΣ ΑΝΑΛΩΣΗΣ	Ε Ξ Ο Δ Ω Ν	2		*
64.08.00	ΚΑΥΣΙΜΑ & ΛΟΙΠΑ ΥΛΙΚΑ ΘΕΡΜΑΝΣ.	Ε Ξ Ο Δ Ω Ν	3	01/01/91	* 7
64.08.01	ΥΛΙΚΑ ΚΑΒΑΡΙΟΤΗΤΑΣ	Ε Ξ Ο Δ Ω Ν	3	01/01/91	* 7
64.08.02	ΥΛΙΚΑ ΦΑΡΜΑΚΕΙΟΥ	Ε Ξ Ο Δ Ω Ν	3	01/01/91	* 7
65	ΤΟΚΟΙ & ΣΥΝΑΦΗ ΕΞΟΔΑ	Ε Ξ Ο Δ Ω Ν	1		*
65.02	ΠΡΟΞΕΦΘ.ΤΟΚΟΙ & ΕΞΟΔΑ ΤΡΑΠΕΖ	Ε Ξ Ο Δ Ω Ν	2		*
65.02.00	ΕΞΟΔΑ ΠΡΟΞΕΦΘΗΣΗΣ ΣΤΗΝ	Ε Ξ Ο Δ Ω Ν	3	01/01/91	* 7
65.02.01	ΕΞΟΔΑ ΕΜΠΟΡΙΚΗΣ ΤΡΑΠΕΖΑΣ	Ε Ξ Ο Δ Ω Ν	3	31/12/91	* 7
65.06	ΤΟΚΟΙ & ΕΞΟΔΑ ΒΡΑΧΥΠΙ ΥΠΟΧΡΕΩΣ	Ε Ξ Ο Δ Ω Ν	2		*
65.06.00	ΤΟΚΟΙ ΓΡΑΜΜΑΤΙΩΝ ΠΩΡΩΤΕΩΝ	Ε Ξ Ο Δ Ω Ν	3	31/12/91	* 7
65.98	ΛΟΙΠΑ ΚΑΙ ΣΥΝΑΦΗ ΕΞΟΔΑ	Ε Ξ Ο Δ Ω Ν	2		*
65.98.00	ΕΙΣΠΡΑΚΤΙΚΑ ΓΡΑΜΜΑΤΙΩΝ ΕΙΣΠΡΑΚ	Ε Ξ Ο Δ Ω Ν	3	01/01/91	* 7
66	ΑΠΟΣΒΕΣΕΙΣ ΠΑΓΙΩΝ ΣΤΟΙΧΕΙΩΝ	Ε Ξ Ο Δ Ω Ν	1		*
66.03	ΑΠΟΣΒΕΣΕΙΣ ΜΕΤΑΦΟΡΙΚΩΝ ΜΕΣΩΝ	Ε Ξ Ο Δ Ω Ν	2		*
66.03.02	ΑΠΟΣΒΕΣΕΙΣ ΦΟΡΤΗΓΩΝ ΑΥΤΟΚΙΝΗΤΩ	Ε Ξ Ο Δ Ω Ν	3	31/12/91	* 7
66.04	ΑΠΟΣΒΕΣΕΙΣ ΕΠΙΠΛ & ΛΟΙΠ ΕΞΟΔΑ	Ε Ξ Ο Δ Ω Ν	2		*

## ΛΟΓΙΣΤΙΚΟ ΣΧΕΔΙΟ - ΚΑΤΑ ΚΩΔΙΚΟ

ΚΩΔΙΚΟΣ	Π Ε Ρ Ι Γ Ρ Α Φ Η	ΤΥΠΟΣ ΛΟΓΑΡΙΑΣΜΟΥ	Β	ΕΝΔΕΙΞΗ	ΧΡ ΔΚ ΠΡ ΕΠ
66.04.00	ΑΠΟΣΒΕΣΕΙΣ ΕΠΙΠΛΩΝ	Ε Ξ Ο Δ Ω Ν	3	31/12/91	* 7
66.04.02	ΑΠΟΣΒΕΣΕΙΣ ΜΗΧΑΝΩΝ ΓΡΑΦΕΙΟΥ	Ε Ξ Ο Δ Ω Ν	3	31/12/91	* 7
66.04.08	ΑΠΟΣΒΕΣΕΙΣ ΕΞΟΠΛΙΣ ΤΗΛΩΝΙΩΝ	Ε Ξ Ο Δ Ω Ν	3	31/12/91	* 7
68	ΠΡΟΒΛΕΨΕΙΣ ΕΚΜΕΤΑΛΛΕΥΣΗΣ	Ε Ξ Ο Δ Ω Ν	1		*
68.00	ΠΡΟΒΛΕΨΕΙΣ ΓΙΑ ΑΠΟΖΗΜ ΠΡΟΣΩΠΙΚ	Ε Ξ Ο Δ Ω Ν	2		*
68.00.00	ΠΡΟΒΛΕΨΕΙΣ ΓΙΑ ΑΠΟΖ ΠΡΟΣΩΠΙΚΟΥ	Ε Ξ Ο Δ Ω Ν	3	31/12/91	* 7
70	ΠΩΛΗΣΕΙΣ ΕΜΠΟΡΕΥΜΑΤΩΝ	Ε Ξ Ο Δ Ω Ν	1		
70.00	ΠΩΛΗΣΕΙΣ ΧΟΝΔΡΙΚΩΣ	Ε Ξ Ο Δ Ω Ν	2		
70.00.00	ΠΩΛ ΧΟΝΔΡ ΚΟΥΖΙΝΩΝ ΡΙΤΣΟΣ	Ε Ξ Ο Δ Ω Ν	3	01/01/91	7
70.00.01	ΠΩΛ ΧΟΝΔΡΙΚΩΣ ΚΟΥΖΙΝΩΝ ΕΣΚΙΜΩ	Ε Ξ Ο Δ Ω Ν	3	01/01/91	7
70.00.02	ΠΩΛ ΧΟΝΔΡΙΚΩΣ ΨΥΓΕΙΩΝ ΙΖΟΛΑ	Ε Ξ Ο Δ Ω Ν	3	01/01/91	7
70.00.03	ΠΩΛ ΧΟΝΔΡΙΚΩΣ ΨΥΓΕΙΩΝ ΝΕΦ	Ε Ξ Ο Δ Ω Ν	3	01/01/91	7
70.00.04	ΠΩΛ ΧΟΝΔΡΙΚΩΣ ΠΑΥΝΤΗΡ ΑΡΙΣΤΟΝ	Ε Ξ Ο Δ Ω Ν	3	01/01/91	7
70.00.05	ΠΩΛ ΧΟΝΔΡΙΚΩΣ ΠΑΥΝΤΗΡ ΦΗΛΙΨ	Ε Ξ Ο Δ Ω Ν	3	01/01/91	7
70.01	ΠΩΛΗΣΕΙΣ ΛΙΑΝΙΚΩΣ	Ε Ξ Ο Δ Ω Ν	2		
70.01.00	ΠΩΛ ΛΙΑΝΙΚΩΣ ΚΟΥΖΙΝΩΝ ΡΙΤΣΟΣ	Ε Ξ Ο Δ Ω Ν	3	01/01/91	7
70.01.01	ΠΩΛ ΛΙΑΝΙΚΩΣ ΚΟΥΖΙΝΩΝ ΕΣΚΙΜΩ	Ε Ξ Ο Δ Ω Ν	3	01/01/91	7
70.01.02	ΠΩΛ ΛΙΑΝΙΚΩΣ ΨΥΓΕΙΩΝ ΙΖΟΛΑ	Ε Ξ Ο Δ Ω Ν	3	01/01/91	7
70.01.03	ΠΩΛ ΛΙΑΝΙΚΩΣ ΨΥΓΕΙΩΝ ΝΕΦ	Ε Ξ Ο Δ Ω Ν	3	01/01/91	7
70.01.04	ΠΩΛ ΛΙΑΝΙΚΩΣ ΠΑΥΝΤΗΡΙΩΝ ΑΡΙΣΤΟ	Ε Ξ Ο Δ Ω Ν	3	01/01/91	7
70.01.05	ΠΩΛ ΛΙΑΝΙΚΩΣ ΠΑΥΝΤΗΡΙΩΝ ΦΗΛΙΨ	Ε Ξ Ο Δ Ω Ν	3	01/01/91	7
70.95	ΕΠΙΣΤΡΟΦΕΣ ΠΩΛΗΣΕΩΝ	Ε Ξ Ο Δ Ω Ν	2		*
70.95.00	ΕΠΙΣΤΡΟΦΕΣ ΨΥΓΕΙΩΝ ΙΖΟΛΑ	Ε Ξ Ο Δ Ω Ν	3	31/12/91	* 7
70.98	ΕΚΠΤΩΣΕΙΣ ΧΟΝΔΡΙΚΩΝ ΠΩΛΗΣΕΩΝ	Ε Ξ Ο Δ Ω Ν	2		
76	ΕΣΟΔΑ ΚΕΦΑΛΑΙΩΝ	Ε Ξ Ο Δ Ω Ν	1		
76.02	ΔΟΥΛΕΜΕΝΟΙ ΤΟΚΟΙ ΓΡΑΜΜΑΤ ΕΙΣΠΡ	Ε Ξ Ο Δ Ω Ν	2		
76.02.00	ΔΟΥΛΕΜΕΝΟΙ ΤΟΚΟΙ ΓΡΑΜ ΕΙΣΠΡΑΚΤ	Ε Ξ Ο Δ Ω Ν	3	31/12/91	7
76.03	ΛΟΙΠΟΙ ΠΙΣΤΩΤΙΚΟΙ ΤΟΚΟΙ	Ε Ξ Ο Δ Ω Ν	2		
76.03.04	ΤΟΚΟΙ ΤΡΕΧΟΥΜΕΝΩΝ ΛΟΓ ΠΕΛΑΤΩΝ	Ε Ξ Ο Δ Ω Ν	3	31/12/91	7
80	ΓΕΝΙΚΗ ΕΚΜΕΤΑΛΛΕΥΣΗ	ΑΠΟΤΕΛΕΣΜΑΤΩΝ	1		*
80.00	ΛΟΓ/ΣΜΟΣ ΓΕΝΙΚΗΣ ΕΚΜΕΤ/ΣΗΣ	ΑΠΟΤΕΛΕΣΜΑΤΩΝ	2		*
80.00.00	ΛΟΓ/ΣΜΟΣ ΓΕΝΙΚΗΣ ΕΚΜ/ΣΗΣ ΕΠΙΧ	ΑΠΟΤΕΛΕΣΜΑΤΩΝ	3	31/12/91	* 7
80.01	ΜΙΚΤΑ ΑΠΟΤΕΛ/ΤΑ ΕΚΜΕΤ/ΣΗΣ	ΑΠΟΤΕΛΕΣΜΑΤΩΝ	2		*

## ΛΟΓΙΣΤΙΚΟ ΣΧΕΔΙΟ - ΚΑΤΑ ΚΩΔΙΚΟ

ΚΩΔΙΚΟΣ	Π Ε Ρ Ι Γ Ρ Α Φ Η	ΤΥΠΟΣ ΛΟΓΑΡΙΑΣΜΟΥ	Β	ΕΝΔΕΧ	ΧΡ ΔΚ ΠΡ ΕΠ
80.01.00	ΜΙΚΤΑ ΑΠΟΤΕΛΕΣΜΑΤΑ ΕΚΜΕΤΑΛΛ/ΣΗΣ	ΑΠΟΤΕΛΕΣΜΑΤΩΝ	3	31/12/91	* 7
81	ΕΚΤΑΚΤΑ & ΑΝΟΡΓΑΝΑ ΑΠΟΤΕΛ/ΤΑ	ΑΠΟΤΕΛΕΣΜΑΤΩΝ	1		*
81.00	ΕΚΤΑΚΤΑ & ΑΝΟΡΓΑΝΑ ΕΣΟΔΑ	ΑΠΟΤΕΛΕΣΜΑΤΩΝ	2		*
81.00.03	ΚΛΟΠΕΣ & ΥΠΕΞΑΙΡΕΣΕΙΣ	ΑΠΟΤΕΛΕΣΜΑΤΩΝ	3	31/12/91	* 7
81.01	ΕΚΤΑΚΤΑ & ΑΝΟΡΓΑΝΑ ΕΣΟΔΑ	ΑΠΟΤΕΛΕΣΜΑΤΩΝ	2		*
81.01.06	ΠΛΕΟΝΑΣΜΑ ΤΑΜΕΙΟΥ	ΑΠΟΤΕΛΕΣΜΑΤΩΝ	3	31/12/91	* 7
81.03	ΕΚΤΑΚΤΑ ΚΕΡΔΗ	ΑΠΟΤΕΛΕΣΜΑΤΩΝ	2		*
81.03.06	ΚΑΗΡΟΝΟΜΙΑ	ΑΠΟΤΕΛΕΣΜΑΤΩΝ	3	31/12/91	* 7
83	ΠΡΟΒΛΕΥΕΙΣ ΓΙΑ ΕΚΤΑΚ ΚΙΝΔΥΝΟΥΣ	ΑΠΟΤΕΛΕΣΜΑΤΩΝ	1		*
83.12	ΠΡΟΒΛΕΥ ΓΙΑ ΕΚΤΑΚ ΚΙΝΩ & ΕΣΟΔΑ	ΑΠΟΤΕΛΕΣΜΑΤΩΝ	2		*
83.12.00	ΠΡΟΒΛ ΓΙΑ ΕΚΤΑΚ ΚΙΝΩ & ΕΣΟΔΑ	ΑΠΟΤΕΛΕΣΜΑΤΩΝ	3	31/12/91	* 7
86	ΑΠΟΤΕΛΕΣΜΑΤΑ ΧΡΗΣΗΣ	ΑΠΟΤΕΛΕΣΜΑΤΩΝ	1		*
86.00	ΑΠΟΤΕΛΕΣΜΑΤΑ ΕΚΜΕΤΑΛΛΕΥΣΗΣ	ΑΠΟΤΕΛΕΣΜΑΤΩΝ	2		*
86.00.00	ΜΙΚΤΑ ΑΠΟΤ/ΤΑ (ΖΗΜΙΑ) ΕΚΜ/ΣΗΣ	ΑΠΟΤΕΛΕΣΜΑΤΩΝ	3	31/12/91	* 7
86.02	ΕΚΤΑΚΤΑ & ΑΝΟΡΓΑΝΑ ΑΠΟΤ/ΤΑ	ΑΠΟΤΕΛΕΣΜΑΤΩΝ	2		*
86.02.00	ΕΚΤΑΚΤΑ & ΑΝΟΡΓΑΝΑ ΕΣΟΔΑ	ΑΠΟΤΕΛΕΣΜΑΤΩΝ	3	31/12/91	* 7
86.02.07	ΕΚΤΑΚΤΑ & ΑΝΟΡΓΑΝΑ ΕΣΟΔΑ	ΑΠΟΤΕΛΕΣΜΑΤΩΝ	3	31/12/91	* 7
86.02.10	ΠΡΟΒΛΕΥΕΙΣ ΓΙΑ ΕΚΤΑΚΤΟΥΣ ΚΙΝΩ	ΑΠΟΤΕΛΕΣΜΑΤΩΝ	3	31/12/91	* 7
86.99	ΚΑΘΑΡΑ ΑΠΟΤΕΛΕΣΜΑΤΑ ΧΡΗΣΗΣ	ΑΠΟΤΕΛΕΣΜΑΤΩΝ	2		*
86.99.00	ΚΑΘΑΡΑ ΑΠΟΤΕΛΕΣΜΑΤΑ ΧΡΗΣΗΣ	ΑΠΟΤΕΛΕΣΜΑΤΩΝ	3	31/12/91	* 7
88	ΑΠΟΤΕΛΕΣΜΑΤΑ ΠΡΟΣ ΔΙΑΘΕΣΗ	ΑΠΟΤΕΛΕΣΜΑΤΩΝ	1		*
88.01	ΖΗΜΙΕΣ ΧΡΗΣΗΣ	ΑΠΟΤΕΛΕΣΜΑΤΩΝ	2		*
88.01.00	ΖΗΜΙΕΣ ΧΡΗΣΗΣ 1991	ΑΠΟΤΕΛΕΣΜΑΤΩΝ	3	31/12/91	* 7
88.98	ΖΗΜΙΕΣ ΕΙΣ ΝΕΟ	ΑΠΟΤΕΛΕΣΜΑΤΩΝ	2		*
88.98.00	ΖΗΜΙΕΣ ΕΙΣ ΝΕΟ 1991	ΑΠΟΤΕΛΕΣΜΑΤΩΝ	3	31/12/91	* 7
89	ΙΣΟΛΟΓΙΣΜΟΣ	ΑΠΟΤΕΛΕΣΜΑΤΩΝ	1		*
89.00	ΙΣΟΛΟΓΙΣΜΟΣ ΑΝΟΙΓΜΑΤΟΣ ΧΡΗΣΗΣ	ΑΠΟΤΕΛΕΣΜΑΤΩΝ	2		*
89.00.00	ΙΣΟΛΟΓΙΣΜΟΣ ΑΝΟΙΓΜΑΤΟΣ	ΑΠΟΤΕΛΕΣΜΑΤΩΝ	3	01/01/91	* 7

## ΛΟΓΙΣΤΙΚΟ ΣΧΕΔΙΟ - ΚΑΤΑ ΚΩΔΙΚΟ

ΚΩΔΙΚΟΣ	Π Ε Ρ Ι Γ Ρ Α Φ Η	ΤΥΠΟΣ ΛΟΓΑΡΙΑΣΜΟΥ	Β	ΕΝΑΡΞΗ	ΧΡ ΔΚ ΠΡ ΕΠ
89.01	ΙΣΘΛΟΓΙΣΜΟΣ ΚΛΕΙΣΙΜΑΤΟΣ ΧΡΗΣΗΣ	ΑΠΟΤΕΛΕΣΜΑΤΩΝ	2		*
89.01.00	ΙΣΘΛΟΓΙΣΜΟΣ ΚΛΕΙΣΙΜΑΤΟΣ	ΑΠΟΤΕΛΕΣΜΑΤΩΝ	3	01/01/91	* 7

ΗΜΕΡΟΛΟΓΙΟ ΑΓΟΡΩΝ (01/11/91 ΕΩΣ 30/11/91)

ΗΜΕΡΙΑ	Α/Α	ΠΑΡΑΣΤΑΤΙΚΟ ΛΟΓ/ΣΜΟΣ	ΠΕΡΙΓΡΑΦΗ	ΑΙΤΙΟΛΟΓΙΑ	ΧΡΕΩΣΗ	ΠΙΣΤΩΣΗ	
			ΜΕΤΑΦΟΡΑ		0	0	
06/11/91	0001	ΑΓ 300	20.00.00	ΚΟΥΖΙΝΕΣ ΡΙΤΣΟΣ	ΑΓΟΡΕΣ ΕΠΙ ΠΙΣΤΩΣΕΙ ΤΠ-ΟΑ	1,440,000	
06/11/91	0002	ΑΓ 300	20.00.02	ΥΓΕΙΑ ΙΖΟΛΑ		800,000	
06/11/91	0003	ΑΓ 300	20.00.04	ΠΑΥΝΤΗΡΙΑ ΑΡΙΣΤΟΝ		1,330,000	
06/11/91	0004	ΑΓ 300	54.00.20	Φ.Π.Α ΑΓΟΡΩΝ 18%		642,600	
06/11/91	0005	ΑΓ 300	50.00.00	ΧΡΟΝΟΠΟΥΛΟΣ ΧΡΗΤΩΣ & ΣΙΑ ΟΕ			4,212,600
16/11/91	0001	ΑΓ 223	20.00.03	ΥΓΕΙΑ ΝΕΦ	ΑΓΟΡΕΣ ΕΠΙ ΠΙΣΤΩΣΕΙ ΤΠ-ΟΑ	570,000	
16/11/91	0002	ΑΓ 223	20.00.05	ΠΑΥΝΤΗΡΙΑ PHILIPS		400,000	
16/11/91	0003	ΑΓ 223	54.00.20	Φ.Π.Α ΑΓΟΡΩΝ 18%		174,600	
16/11/91	0004	ΑΓ 223	50.00.01	ΓΙΩΝΑ ΜΑΡΓΑΡΙΤΑ			1,144,600
20/11/91	0001	ΑΓ 361	20.00.02	ΥΓΕΙΑ ΙΖΟΛΑ	ΑΓΟΡΕΣ ΕΠΙ ΠΙΣΤΩΣΕΙ ΤΠ-ΟΑ	420,000	
20/11/91	0002	ΑΓ 361	54.00.20	Φ.Π.Α ΑΓΟΡΩΝ 18%		75,600	
20/11/91	0003	ΑΓ 361	50.00.02	ΛΟΓΟΒΕΤΗΣ ΘΩΜΑΣ & ΣΙΑ ΕΠΕ			495,600
				ΣΥΝΟΛΑ ΠΕΡΙΟΔΟΥ		5,852,800	5,852,800
				ΜΕΤΑΦΟΡΑ		5,852,800	5,852,800



ΗΜΕΡΟΛΟΓΙΟ ΠΩΛΗΣΕΩΝ (01/11/91 ΕΩΣ 30/11/91)

ΗΜ/ΜΙΑ	Α/Α	ΠΑΡΑΣΤΑΤΙΚΟ ΛΟΓ/ΣΜΟΣ	Π Ε Ρ Ι Γ Ρ Α Φ Η	Α Ι Τ Ι Ο Λ Ο Γ Ι Α	ΧΡΕΩΣΗ	ΠΙΣΤΩΣΗ	
08/11/91	0001	ΠΡ 1	30.00.00	ΜΕΤΑΦΟΡΑ ΝΟΥΡΑΤΙΩΝ ΑΛΕΞΑΝΔΡΟΣ	ΠΩΛΗΣΕΙΣ ΕΠΙ ΠΙΣΤΩΣΕ I ΤΠ-ΘΑ	0 448,400	0
08/11/91	0002	ΠΡ 1	70.00.00	ΠΩΛ ΧΟΝΔΡ ΚΟΥΖΙΝΩΝ ΡΙΤΣΟΣ			380,000
08/11/91	0003	ΠΡ 1	54.00.70	Φ.Π.Α ΠΩΛΗΣΕΩΝ 18%			68,400
10/11/91	0001	ΠΡ 2	30.00.01	ΑΝΑΓΝΩΣΤΟΠΟΥΛΟΣ ΒΑΣΙΛΕΙΟΣ	ΠΩΛΗΣΕΙΣ ΕΠΙ ΠΙΣΤΩΣΕ I ΤΠ-ΘΑ	719,800	
10/11/91	0002	ΠΡ 2	70.00.02	ΠΩΛ ΧΟΝΔΡΙΚΩΣ ΨΥΓΕΙΩΝ ΙΖΟΛΑ			210,000
10/11/91	0003	ΠΡ 2	70.00.04	ΠΩΛ ΧΟΝΔΡΙΚΩΣ ΠΑΥΛΗΤΗ ΑΡΙΣΤΟΝ			400,000
10/11/91	0004	ΠΡ 2	54.00.70	Φ.Π.Α ΠΩΛΗΣΕΩΝ 18%			109,800
10/11/91	0005	ΠΡ 3	30.00.02	ΑΓΓΕΛΟΥ ΚΩΝ/ΝΟΣ & ΣΙΑ ΟΕ	ΠΩΛΗΣΕΙΣ ΕΠΙ ΠΙΣΤΩΣΕ I ΤΠ-ΘΑ	743,400	
10/11/91	0006	ΠΡ 3	70.00.02	ΠΩΛ ΧΟΝΔΡΙΚΩΣ ΨΥΓΕΙΩΝ ΙΖΟΛΑ			630,000
10/11/91	0007	ΠΡ 3	54.00.70	Φ.Π.Α ΠΩΛΗΣΕΩΝ 18%			113,400
15/11/91	0001	ΠΡ 4	30.00.05	ΑΥΓΕΡΗΣ ΕΥΑΓΓΕΛΟΣ	ΧΟΝΔΡΙΚΕΣ ΠΩΛΗΣΕΙΣ Ε ΠΙ ΠΙΣΤΩΣΕΙ ΤΠ-ΘΑ	241,900	
15/11/91	0002	ΠΡ 4	70.00.03	ΠΩΛ ΧΟΝΔΡΙΚΩΣ ΨΥΓΕΙΩΝ ΝΕΦ			205,000
15/11/91	0003	ΠΡ 4	54.00.70	Φ.Π.Α ΠΩΛΗΣΕΩΝ 18%			36,900
20/11/91	0001	ΠΡ ΠΤ 1	70.95.00	ΕΠΙΣΤΡΟΜΕΣ ΨΥΓΕΙΩΝ ΙΖΟΛΑ	ΕΠΙΣΤΡΟΦΗ ΨΥΓΕΙΟΥ ΙΖ ΟΛΑ	210,000	
20/11/91	0002	ΠΡ ΠΤ 1	54.00.70	Φ.Π.Α ΠΩΛΗΣΕΩΝ 18%		37,800	
20/11/91	0003	ΠΡ ΠΤ 1	30.00.02	ΑΓΓΕΛΟΥ ΚΩΝ/ΝΟΣ & ΣΙΑ ΟΕ			247,800
27/11/91	0001	ΠΡ 5	30.00.03	ΦΩΚΑΣ ΣΩΤΗΡΗΣ	ΧΟΝΔΡΙΚΕΣ ΠΩΛΗΣΕΙΣ Ε ΠΙ ΠΙΣΤΩΣΕΙ ΤΠ-ΘΑ	483,800	
27/11/91	0002	ΠΡ 5	70.00.03	ΠΩΛ ΧΟΝΔΡΙΚΩΣ ΨΥΓΕΙΩΝ ΝΕΦ			200,000
27/11/91	0003	ΠΡ 5	70.00.00	ΠΩΛ ΧΟΝΔΡ ΚΟΥΖΙΝΩΝ ΡΙΤΣΟΣ			210,000
27/11/91	0004	ΠΡ 5	54.00.70	Φ.Π.Α ΠΩΛΗΣΕΩΝ 18%			73,800
ΣΥΝΟΛΑ ΠΕΡΙΟΔΟΥ ΜΕΤΑΦΟΡΑ						2,885,100 2,885,100	2,885,100 2,885,100

## ΗΜΕΡΟΛΟΓΙΟ ΤΑΜΕΙΟΥ (01/11/91 ΕΩΣ 30/11/91)

ΗΜ/ΗΜΙΑ	Α/Α	ΠΑΡΑΣΤΑΤΙΚΟ ΛΟΓ/ΣΜΟΣ	ΠΕΡΙΓΡΑΦΗ	ΑΙΤΙΟΛΟΓΙΑ	ΧΡΕΩΣΗ	ΠΙΣΤΩΣΗ	ΥΠΟΛΟΙΠΟ
			ΜΕΤΑΦΟΡΑ ΤΑΜΕΙΟΥ		0	0	
			ΜΕΤΑΦΟΡΑ ΗΜΕΡΟΛΟΓΙΟΥ		0	0	
01/11/91	0001	ΤΑ ΓΕ 1	38.00.00	ΜΕΤΡΗΤΑ	ΑΡΧΙΚΗ ΕΙΣΦΟΡΑ	500,000	
01/11/91	0002	ΤΑ ΓΕ 1	40.07.00	ΓΕΩΡΓΙΟΥ Α ΓΕΩΡΓΙΟΣ			500,000
01/11/91	0003	ΤΑ ΕΠ 1	38.00.00	ΜΕΤΡΗΤΑ	ΚΑΤΑΒΟΛΗ ΧΑΡΤΟΣΗΜΟΥ		20,000
01/11/91	0004	ΤΑ ΕΠ 1	63.98.05	ΧΑΡΤΟΣΗΜΟ ΕΝΑΡΞΗΣ ΟΡΑΣΤ/ΤΑΣ	20,000		
01/11/91	0005	ΤΑ ΕΠ 2	38.00.00	ΜΕΤΡΗΤΑ	ΠΛΗΡΩΜΗ ΕΠΙΜ/ΡΙΟ & Τ ΑΜΕΙΟ ΕΜΠΟΡΩΝ		42,000
01/11/91	0006	ΤΑ ΕΠ 2	64.05.01	ΕΠΙΜΕΛΗΤΗΡΙΟ ΑΧΑΪΑΣ	12,000		
01/11/91	0007	ΤΑ ΕΠ 2	64.05.03	ΤΑΜΕΙΟ ΕΜΠΟΡΩΝ	30,000		
02/11/91	0001	ΤΑ ΕΠ 3	38.00.00	ΜΕΤΡΗΤΑ	ΕΞΟΦΛΗΣΗ ΤΙΜΟΛΟΓΙΟΥ ΤΠ-ΟΑ 62		212,400
02/11/91	0002	ΤΑ ΕΠ 3	50.08.01	ΒΛΑΧΟΣ ΠΑΝΑΓΙΩΤΗΣ	212,400		
02/11/91	0003	ΤΑ ΕΠ 4	38.00.00	ΜΕΤΡΗΤΑ	ΠΛΗΡΩΜΗ ΕΝΔΙΚΙΟΥ		102,000
02/11/91	0004	ΤΑ ΕΠ 4	62.04.01	ΕΝΔΙΚΙΑ ΚΤΙΡΙΩΝ	100,000		
02/11/91	0005	ΤΑ ΕΠ 4	63.98.00	ΧΑΡΤΟΣΗΜΟ ΜΙΣΘΩΜΑΤΩΝ	2,000		
02/11/91	0006	ΤΑ ΓΕ 2	38.00.00	ΜΕΤΡΗΤΑ	ΚΑΤΑΒΟΛΗ ΜΕΤΡΗΤΩΝ	400,000	
02/11/91	0007	ΤΑ ΓΕ 2	40.07.00	ΓΕΩΡΓΙΟΥ Α ΓΕΩΡΓΙΟΣ			400,000
02/11/91	0008	ΤΑ ΕΠ 5	38.00.00	ΜΕΤΡΗΤΑ	ΚΑΤΑΣΚΕΥΗ ΒΙΤΡΙΝΑΣ		177,000
02/11/91	0009	ΤΑ ΕΠ 5	11.00.00	ΒΙΤΡΙΝΑ	150,000		
02/11/91	0010	ΤΑ ΕΠ 5	54.00.28	Φ.Π.Α ΠΑΓΙΩΝ ΣΤΟΙΧΕΙΩΝ 18%	27,000		
03/11/91	0001	ΤΑ ΕΠ 6	38.00.00	ΜΕΤΡΗΤΑ	ΠΛΗΡΩΜΗ ΝΤΕΚΟΡΑΤΕΡ		59,000
03/11/91	0002	ΤΑ ΕΠ 6	61.00.07	ΑΝΘΙΒΕΣ & ΕΞΟΔΑ ΝΤΕΚΟΡΑΤΕΡ	50,000		
03/11/91	0003	ΤΑ ΕΠ 6	54.00.29	Φ.Π.Α ΔΑΠΑΝΩΝ 18%	9,000		
04/11/91	0001	ΤΑ ΕΠ 7	38.00.00	ΜΕΤΡΗΤΑ	ΠΛΗΡΩΜΗ ΕΞΟΔΩΝ ΔΙΑΦΗ ΜΙΣΗΣ		236,000
04/11/91	0002	ΤΑ ΕΠ 7	64.02.00	ΔΙΑΦΗΜΙΣΕΙΣ ΑΠΟ ΤΟΝ ΤΥΠΟ	100,000		
04/11/91	0003	ΤΑ ΕΠ 7	64.02.01	ΔΙΑΦΗΜΙΣΕΙΣ ΑΠΟ ΡΑΔΙΟΦ. ΤΗΛΕΟΡ.	100,000		
04/11/91	0004	ΤΑ ΕΠ 7	54.00.29	Φ.Π.Α ΔΑΠΑΝΩΝ 18%	36,000		
04/11/91	0005	ΤΑ ΕΠ 8	38.00.00	ΜΕΤΡΗΤΑ	ΠΛΗΡΩΜΗ ΦΩΤΕΙΝΗΣ ΕΠΙ ΓΡΑΦΗΣ		59,000
04/11/91	0006	ΤΑ ΕΠ 8	64.02.04	ΕΞΟΔΑ ΦΩΤΕΙΝΩΝ ΕΠΙΓΡΑΦΩΝ	50,000		
04/11/91	0007	ΤΑ ΕΠ 8	54.00.29	Φ.Π.Α ΔΑΠΑΝΩΝ 18%	9,000		
05/11/91	0001	ΤΑ ΓΕ 3	38.00.00	ΜΕΤΡΗΤΑ	ΔΑΝΕΙΟ ΚΡΗΤΗΣ	10,000,000	
05/11/91	0002	ΤΑ ΓΕ 3	45.10.00	ΔΑΝΕΙΟ ΑΠΟ ΤΡΑΠΕΖΑ ΚΡΗΤΗΣ		10,000,000	
05/11/91	0003	ΤΑ ΕΠ 9	38.00.00	ΜΕΤΡΗΤΑ	ΑΓΟΡΑ ΕΝΤΥΠΩΝ ΤΠ-ΟΑ 14		17,700
05/11/91	0004	ΤΑ ΕΠ 9	64.07.03	ΓΡΑΦΙΚΗ ΥΛΗ & ΛΟΙΠΑ ΥΛΙΚΑ ΓΡΑΦ	10,000		
05/11/91	0005	ΤΑ ΕΠ 9	64.07.00	ΕΝΤΥΠΑ	5,000		
05/11/91	0006	ΤΑ ΕΠ 9	54.00.29	Φ.Π.Α ΔΑΠΑΝΩΝ 18%	2,700		
07/11/91	0001	ΤΑ ΕΠ 10	38.00.00	ΜΕΤΡΗΤΑ	ΚΑΤΑΘΕΣΗ ΣΤΟΝ ΟΥΡΩΣ		1,000,000
				ΜΕΤΑΦΟΡΑ ΤΑΜΕΙΟΥ	10,900,000	1,925,100	8,974,900
				ΜΕΤΑΦΟΡΑ ΗΜΕΡΟΛΟΓΙΟΥ	12,825,100	12,825,100	

ΗΜΕΡΟΛΟΓΙΟ ΤΑΜΕΙΟΥ (01/11/91 ΕΩΣ 30/11/91)

ΗΜ/ΜΝΙΑ	Α/Α	ΠΑΡΑΣΤΑΤΙΚΟ ΛΟΓ/ΣΜΟΣ	ΠΕΡΙΓΡΑΦΗ	ΑΙΤΙΟΛΟΓΙΑ	ΧΡΕΣΗ	ΠΙΣΤΩΣΗ	ΥΠΟΛΟΙΠΟ
			ΜΕΤΑΦΟΡΑ ΤΑΜΕΙΟΥ		10,900,000	1,925,100	8,974,900
			ΜΕΤΑΦΟΡΑ ΗΜΕΡΟΛΟΓΙΟΥ		12,825,100	12,825,100	
07/11/91	0002	ΤΑ ΕΠ 10	38.03.00	ΚΑΤΑΒΕΣΕΙΣ ΘΥΡΩΣ ΣΤΗΝ ΕΜΠΟΡΙΚΗ	1,000,000		
08/11/91	0001	ΤΑ ΕΠ 11	38.00.00	ΜΕΤΡΗΤΑ		3,200	
08/11/91	0002	ΤΑ ΕΠ 11	65.02.01	ΕΞΟΔΑ ΕΜΠΟΡΙΚΗΣ ΤΡΑΠΕΖΑΣ	3,200		
08/11/91	0003	ΤΑ ΕΠ 12	38.00.00	ΜΕΤΡΗΤΑ		650,000	
08/11/91	0004	ΤΑ ΕΠ 12	50.00.00	ΧΡΟΝΟΠΡΩΑΔΕΣ ΧΡΗΣΤΟΣ & ΣΙΑ ΟΕ	650,000		
08/11/91	0005	ΤΑ ΕΠ 13	38.00.00	ΜΕΤΡΗΤΑ		500,000	
08/11/91	0006	ΤΑ ΕΠ 13	50.08.02	ΜΑΡΤΙΝΟΣ ΑΕ	500,000		
08/11/91	0007	ΤΑ ΓΕ 4	38.00.00	ΜΕΤΡΗΤΑ	448,400		
08/11/91	0008	ΤΑ ΓΕ 4	30.00.00	ΜΟΥΡΑΤΙΩΝΗΣ ΑΛΕΞΑΝΔΡΟΣ		448,400	
10/11/91	0001	ΤΑ ΕΠ 14	38.00.00	ΜΕΤΡΗΤΑ		20,000	
10/11/91	0002	ΤΑ ΕΠ 14	33.00.00	ΠΡΟΚΑΤ/ΩΝ ΣΤΟΝ ΠΑΥΛΟΥ ΧΡΗΣΤΟ	20,000		
13/11/91	0001	ΤΑ ΕΠ 15	38.00.00	ΜΕΤΡΗΤΑ		295,000	
13/11/91	0002	ΤΑ ΕΠ 15	62.07.01	ΚΤΙΡΙΣΜ-ΕΓΚΑΤ/ΣΕΣΗ & ΤΕΧΝ ΕΡΓΑ	250,000		
13/11/91	0003	ΤΑ ΕΠ 15	54.00.29	Φ.Π.Α ΔΑΠΑΝΩΝ 18%	45,000		
15/11/91	0001	ΤΑ ΓΕ 5	38.00.00	ΜΕΤΡΗΤΑ	200,000		
15/11/91	0002	ΤΑ ΓΕ 5	30.00.02	ΑΓΓΕΛΟΥ ΚΩΝ/ΝΟΣ & ΣΙΑ ΟΕ		200,000	
15/11/91	0003	ΤΑ ΕΠ 16	38.00.00	ΜΕΤΡΗΤΑ		11,800	
15/11/91	0004	ΤΑ ΕΠ 16	64.08.01	ΥΛΙΚΑ ΚΑΘΑΡΙΟΤΗΤΑΣ	10,000		
15/11/91	0005	ΤΑ ΕΠ 16	54.00.29	Φ.Π.Α ΔΑΠΑΝΩΝ 18%	1,800		
16/11/91	0001	ΤΑ ΕΠ 17	38.00.00	ΜΕΤΡΗΤΑ		572,300	
16/11/91	0002	ΤΑ ΕΠ 17	50.00.01	ΓΙΩΝΑ ΜΑΡΓΑΡΙΤΑ	572,300		
18/11/91	0001	ΤΑ ΕΠ 18	38.00.00	ΜΕΤΡΗΤΑ		100,000	
18/11/91	0002	ΤΑ ΕΠ 18	64.06.00	ΘΑΡΕΕΣ ΓΙΑ ΚΟΙΝΩΦΕΛΕΙΣ ΕΚΟΠΟΥΣ	100,000		
21/11/91	0001	ΤΑ ΕΠ 19	38.00.00	ΜΕΤΡΗΤΑ		413,000	
21/11/91	0002	ΤΑ ΕΠ 19	50.08.00	ΔΗΜΗΤΡΙΟΥ ΚΩΝ/ΝΟΣ & ΣΙΑ ΕΠΕ	413,000		
21/11/91	0003	ΤΑ ΕΠ 20	38.00.00	ΜΕΤΡΗΤΑ		205,000	
21/11/91	0004	ΤΑ ΕΠ 20	51.00.00	ΓΡΑΜΜΑΤΙΑ ΠΛΗΡΩΤΕΑ ΣΕ ΘΡΧ	205,000		
22/11/91	0001	ΤΑ ΕΠ 21	38.00.00	ΜΕΤΡΗΤΑ		5,000	
22/11/91	0002	ΤΑ ΕΠ 21	65.98.00	ΕΙΣΠΡΑΚΤΙΚΑ ΓΡΑΜΜΑΤΙΩΝ ΕΙΣΠΡΑΚ	5,000		
25/11/91	0001	ΤΑ ΕΠ 22	38.00.00	ΜΕΤΡΗΤΑ		500,000	
				ΠΛΗΡΩΜΗ ΓΡΑΜΜΑΤΙΟΥ Δ ΚΕΚΕ 25/11/91		500,000	
			ΜΕΤΑΦΟΡΑ ΤΑΜΕΙΟΥ		11,548,400	5,200,400	6,348,000
			ΜΕΤΑΦΟΡΑ ΗΜΕΡΟΛΟΓΙΟΥ		16,748,800	16,748,800	

## ΗΜΕΡΟΛΟΓΙΟ ΤΑΜΕΙΟΥ (01/11/91 ΕΩΣ 30/11/91)

ΗΜ/ΗΜΙΑ	Α/Α	ΠΑΡΑΣΤΑΤΙΚΟ ΛΟΓ/ΣΜΟΣ	ΠΕΡΙΓΡΑΦΗ	ΑΙΤΙΟΛΟΓΙΑ	ΧΡΕΩΣΗ	ΠΙΣΤΩΣΗ	ΥΠΟΛΟΙΠΟ
			ΜΕΤΑΦΟΡΑ ΤΑΜΕΙΟΥ		11,548,400	5,200,400	6,348,000
			ΜΕΤΑΦΟΡΑ ΗΜΕΡΟΛΟΓΙΟΥ		16,748,800	16,748,800	
25/11/91	0002	ΤΑ ΕΠ 22	51.00.00	ΓΡΑΜΜΑΤΙΑ ΠΛΗΡΩΤΕΑ ΣΕ ΔΡΧ	500,000		
26/11/91	0001	ΤΑ ΓΕ 6	38.00.00	ΜΕΤΡΗΤΑ	ΕΙΣΠΡΑΞΗ ΕΠΙΤΑΓΗΣ 33 581456	719,800	
26/11/91	0002	ΤΑ ΓΕ 6	33.90.00	ΕΠΙΤΑΓΕΣ ΕΙΣΠΡ ΜΕΤ/ΝΕΣ ΣΕ ΔΡΧ		719,800	
28/11/91	0001	ΤΑ ΕΠ 23	38.00.00	ΜΕΤΡΗΤΑ	ΜΕΤΡΗΤΑ ΣΕ ΠΡΟΜΗΘΕΥΤ Η		450,000
28/11/91	0002	ΤΑ ΕΠ 23	50.00.00	ΧΡΟΝΟΠΟΥΛΟΣ ΧΡΗΣΤΟΣ & ΣΙΑ ΟΕ	450,000		
30/11/91	0001	ΤΑ ΕΠ 24	38.00.00	ΜΕΤΡΗΤΑ	ΕΞΟΦΛΗΣΗ ΜΙΣΘΩΝ		343,415
30/11/91	0002	ΤΑ ΕΠ 24	53.00.00	ΑΠΟΔΟΣΕΙΣ ΠΡΟΣΩΠΙΚΟΥ ΠΛΗΡΩΤΕΩΣ	343,415		
30/11/91	0003	ΤΑ ΕΠ 25	38.00.00	ΜΕΤΡΗΤΑ	ΕΞΟΦΛΗΣΗ ΛΟΓΙΣΤΗ		100,300
30/11/91	0004	ΤΑ ΕΠ 25	53.08.00	ΘΕΛΗΓΙΩΡΓΗΣ ΑΓΓΕΛΟΣ	100,300		
			ΣΥΝΟΛΑ ΠΕΡΙΟΔΟΥ ΤΑΜΕΙΟΥ		12,268,200	6,094,115	6,174,085
			ΣΥΝΟΛΑ ΠΕΡΙΟΔΟΥ ΗΜΕΡΟΛΟΓΙΟΥ		18,362,315	18,362,315	
			ΜΕΤΑΦΟΡΑ ΤΑΜΕΙΟΥ		12,268,200	6,094,115	6,174,085
			ΜΕΤΑΦΟΡΑ ΗΜΕΡΟΛΟΓΙΟΥ		18,362,315	18,362,315	

## ΗΜΕΡΟΛΟΓΙΟ ΔΙΑΦΟΡΩΝ ΠΡΑΞΕΩΝ (01/11/91 ΕΩΣ 30/11/91)

ΗΜ/ΜΙΑ	Α/Α	ΠΑΡΑΣΤΑΤΙΚΟ ΛΟΓ/ΣΜΟΣ	ΠΕΡΙΓΡΑΦΗ	ΑΙΤΙΟΛΟΓΙΑ	ΧΡΕΩΣΗ	ΛΙΣΤΩΣΗ	
02/11/91	0001	ΕΥ 31	14.00.00	ΜΕΤΑΦΟΡΑ ΓΡΑΦΕΙΟ SATO	ΑΓΟΡΑ ΑΠΟ Κ. ΔΗΜΗΤΡΙΟΥ Υ & ΣΙΑ ΕΠΕ ΤΠ-ΘΑ	0 210,000	0
02/11/91	0002	ΕΥ 31	14.00.01	ΚΑΡΕΚΛΕΣ SATO		140,000	
02/11/91	0003	ΕΥ 31	54.00.28	Φ.Π.Α ΠΑΓΙΩΝ ΣΤΟΙΧΕΙΩΝ 18%		63,000	
02/11/91	0004	ΕΥ 31	50.08.00	ΔΗΜΗΤΡΙΟΥ ΚΩΝ/ΝΟΣ & ΣΙΑ ΕΠΕ			413,000
02/11/91	0005	ΕΥ 62	14.02.01	ΤΑΜΙΑΚΗ ΜΗΧΑΝΗ ΟΜΙΩΝ	ΑΓΟΡΑ ΑΠΟ Π. ΒΛΑΧΟΥ ΤΠ -ΘΑ	40,000	
02/11/91	0006	ΕΥ 62	14.08.01	FAX PANASONIC		80,000	
02/11/91	0007	ΕΥ 62	14.08.00	ΤΗΛΕΦΩΝΟ PANASONIC		60,000	
02/11/91	0008	ΕΥ 62	54.00.28	Φ.Π.Α ΠΑΓΙΩΝ ΣΤΟΙΧΕΙΩΝ 18%		32,400	
02/11/91	0009	ΕΥ 62	50.08.01	ΒΛΑΧΟΣ ΠΑΝΑΓΙΩΤΗΣ			212,400
05/11/91	0001	ΕΥ 106	13.02.00	ΦΟΡΤΗΓΟ DATSUN	ΑΓΟΡΑ ΑΥΤΟΚΙΝΗΤΟΥ ΤΠ -ΘΑ 106	2,500,000	
05/11/91	0002	ΕΥ 106	54.00.28	Φ.Π.Α ΠΑΓΙΩΝ ΣΤΟΙΧΕΙΩΝ 18%		450,000	
05/11/91	0003	ΕΥ 106	50.08.02	ΜΑΡΤΙΝΟΣ ΑΕ			2,950,000
05/11/91	0004	ΕΥ 1	50.08.02	ΜΑΡΤΙΝΟΣ ΑΕ	ΑΠΟΔΕΙΞΗ ΓΡΑΜΜΑΤΙΩΝ	2,000,000	
05/11/91	0005	ΕΥ 1	51.00.00	ΓΡΑΜΜΑΤΙΑ ΠΛΗΡΩΤΕΑ ΣΕ ΔΡΧ	ΛΗΞΗ 25/11/91		500,000
05/11/91	0006	ΕΥ 1	51.00.00	ΓΡΑΜΜΑΤΙΑ ΠΛΗΡΩΤΕΑ ΣΕ ΔΡΧ	ΛΗΞΗ 27/12/91		500,000
05/11/91	0007	ΕΥ 1	51.00.00	ΓΡΑΜΜΑΤΙΑ ΠΛΗΡΩΤΕΑ ΣΕ ΔΡΧ	ΛΗΞΗ 25/1/92		500,000
05/11/91	0008	ΕΥ 1	51.00.00	ΓΡΑΜΜΑΤΙΑ ΠΛΗΡΩΤΕΑ ΣΕ ΔΡΧ	ΛΗΞΗ 25/2/92		500,000
08/11/91	0001	ΕΥ 2	50.00.00	ΧΡΟΝΟΠΩΛΟΣ ΧΡΗΣΤΟΣ & ΣΙΑ ΟΕ	ΑΠΟΔΕΙΞΗ ΓΡΑΜΜΑΤΙΩΝ ΠΛΗΡΩΤΕΩΝ	600,000	
08/11/91	0002	ΕΥ 2	65.06.00	ΤΟΚΟΙ ΓΡΑΜΜΑΤΙΩΝ ΠΛΗΡΩΤΕΩΝ		15,000	
08/11/91	0003	ΕΥ 2	51.00.00	ΓΡΑΜΜΑΤΙΑ ΠΛΗΡΩΤΕΑ ΣΕ ΔΡΧ	ΛΗΞΗ 20-11-91		205,000
08/11/91	0004	ΕΥ 2	51.00.00	ΓΡΑΜΜΑΤΙΑ ΠΛΗΡΩΤΕΑ ΣΕ ΔΡΧ	ΛΗΞΗ 5-12-91		205,000
08/11/91	0005	ΕΥ 2	51.00.00	ΓΡΑΜΜΑΤΙΑ ΠΛΗΡΩΤΕΑ ΣΕ ΔΡΧ	ΛΗΞΗ 25-12-91		205,000
10/11/91	0001	ΕΥ 3	33.90.00	ΕΠΙΤΑΓΕΣ ΕΙΣΠΡ ΜΕΤ/ΝΕΣ ΣΕ ΔΡΧ	ΑΠΟΔΕΙΞΗ ΕΠΙΤΑΓΩΝ 33 581456 ΛΗΞΗ 26-11-91	719,800	
10/11/91	0002	ΕΥ 3	30.00.01	ΑΝΑΓΝΩΣΤΟΠΩΛΟΣ ΒΑΣΙΛΕΙΟΣ			719,800
15/11/91	0001	ΕΥ 4	31.00.00	ΓΡΑΜΜΑΤΙΟ ΣΤΟ ΧΑΡΤ/ΚΙΟ ΣΕ ΔΡΧ	ΑΠΟΔ ΓΡΑΜ ΕΙΣ ΛΗΞΕΙΣ 28-11, 10-12, 26-1-92	324,000	
15/11/91	0002	ΕΥ 4	76.02.00	ΔΟΥΛΩΜΕΝΟΙ ΤΟΚΟΙ ΓΡΑΜ ΕΙΣΠΡΑΚΤ			24,000
15/11/91	0003	ΕΥ 4	30.00.02	ΑΓΓΕΛΟΥ ΚΩΝ/ΝΟΣ & ΣΙΑ ΟΕ			300,000
22/11/91	0001	ΕΥ 01	31.01.00	ΓΡΑΜΜΑΤΙΑ ΣΤΗΝ ΕΜΠΟΡΙΚΗ ΤΡΑΠΕΖ	ΠΙΝΑΚΙΟ ΣΥΝ/ΚΗΣ ΛΗΞ ΗΞ 28/11/91	108,000	
22/11/91	0002	ΕΥ 01	31.00.00	ΓΡΑΜΜΑΤΙΟ ΣΤΟ ΧΑΡΤ/ΚΙΟ ΣΕ ΔΡΧ			108,000
24/11/91	0001	ΕΥ 5	50.00.00	ΧΡΟΝΟΠΩΛΟΣ ΧΡΗΣΤΟΣ & ΣΙΑ ΟΕ	ΩΠΙΣΘ/ΦΗΞΗ ΣΥΝ/ΚΗΣ	108,000	
24/11/91	0002	ΕΥ 5	31.04.00	ΓΡΑΜ ΜΕΤΑΒΙΒΑΣΜΕΝΑ ΣΕ ΤΡΙΤΟΥΣ			108,000
29/11/91	0001	ΕΥ 6	38.03.00	ΚΑΤΑΒΕΣΕΙΣ ΟΥΔΕΣ ΣΤΗΝ ΕΜΠΟΡΙΚΗ	ΕΙΣΠΡΑΞΗ ΣΥΝ/ΚΗΣ ΛΗΞ ΗΞ 28.11.91	108,000	
29/11/91	0002	ΕΥ 6	31.01.00	ΓΡΑΜΜΑΤΙΑ ΣΤΗΝ ΕΜΠΟΡΙΚΗ ΤΡΑΠΕΖ			108,000
30/11/91	0001	ΕΥ 7	60.00.00	ΤΑΚΤΙΚΕΣ ΑΠΟΔ. ΕΝΗΜΙΣΘΟΥ ΠΡΟΣΩΠ. ΜΙΣΘΩΔΕΙΑ ΝΟΕΜΒΡΙΟΥ		375,678	
				ΜΕΤΑΦΟΡΑ		7,933,878	7,556,200

**ΗΜΕΡΟΛΟΓΙΟ ΔΙΑΦΟΡΩΝ ΠΡΑΞΕΩΝ (01/11/91 ΕΩΣ 30/11/91)**

ΗΜ/ΜΙΑ	Α/Α	ΠΑΡΑΤΑΤΙΚΟ ΛΟΓ/ΣΜΟΣ	ΠΕΡΙΓΡΑΦΗ	ΑΙΤΙΟΛΟΓΙΑ	ΧΡΕΩΣΗ	ΠΙΣΤΩΣΗ
			<b>ΜΕΤΑΦΟΡΑ</b>		7,933,678	7,558,200
30/11/91	0002	ΣΥ 7	60.01.00	ΤΑΚΤΙΚΕΣ ΑΠΟΔΟΧΕΣ ΗΜΕΡΟΜΙΣΘΙΩΝ	54,672	
30/11/91	0003	ΣΥ 7	60.03.00	ΕΡΓΩΔ.ΕΙΣΦΟΡ.ΙΚΑ ΕΝΗΜΙΣΘΟΥ ΠΡΟΣ	93,403	
30/11/91	0004	ΣΥ 7	60.04.00	ΕΡΓΩΔ.ΕΙΣΦ.ΙΚΑ ΗΜΕΡΟΜΙΣΘΙΟΥ	13,312	
30/11/91	0005	ΣΥ 7	60.03.04	ΧΑΡ/ΜΟ ΜΙΣΘΟΔ.ΕΝΗΜΙΣΘΟΥ ΠΡΟΣΩΠ.	2,254	
30/11/91	0006	ΣΥ 7	60.04.04	ΧΑΡΤ/ΜΟ ΜΙΣΘΟΔΟΣΙΑΣ ΗΜΕΡΟΜΙΣΘ.	328	
30/11/91	0007	ΣΥ 7	53.00.00	ΑΠΟΔΟΧΕΣ ΠΡΟΣΩΠΙΚΟΥ ΠΛΗΡΩΤΕΕΣ		343,415
30/11/91	0008	ΣΥ 7	54.03.02	ΧΑΡΤΟΣΗΜΟ & ΟΓΑ ΜΙΣΘΩΤΩΝ ΥΠΗΡ.		5,164
30/11/91	0009	ΣΥ 7	55.00.00	Ι.Κ.Α ΛΟΓΑΡΙΑΣΜΟΣ ΑΠΟΔΟΣΗΣ		171,068
30/11/91	0010	ΣΥ 7	33.00.00	ΠΡΟΚΑΤ/ΥΗ ΣΤΟΝ ΠΑΥΛΟΥ ΧΡΗΣΤΟ		20,000
30/11/91	0011	ΣΥ 324	61.00.06	ΑΝΟΙΒΕΣ & ΕΞΟΔΑ ΛΟΓΙΣΤΩΝ	100,000	
30/11/91	0012	ΣΥ 324	54.00.29	Φ.Π.Α ΔΑΠΑΝΩΝ 18%	15,300	
30/11/91	0013	ΣΥ 324	54.04.00	ΦΟΡΟΣ ΑΝΟΙΒΩΝ ΛΟΓΙΣΤΗ		15,000
30/11/91	0014	ΣΥ 324	53.06.00	ΘΕΛΗΓΙΩΡΓΗΣ ΑΓΓΕΛΟΣ		100,300
				<b>ΣΥΝΟΛΑ ΠΕΡΙΟΔΟΥ</b>	8,213,147	8,213,147
				<b>ΜΕΤΑΦΟΡΑ</b>	8,213,147	8,213,147

• ΦΥΛΛΟ ΕΛΕΓΧΟΥ & ΑΝΑΛΥΣΗΣ ΑΝΑΛΥΤΙΚΟΥ  
ΗΜΕΡΟΛΟΓΙΟΥ ΠΩΛΗΣΕΩΝ (ΝΟΕΜΒΡΙΟΣ)

ΠΕΛΑΤΕΣ	Φ Π Α	ΧΟΝΔΡΙΚΕΣ ΠΩΛΗΣΕΙΣ
448400	68400	380000
719800	109800	610000
743400	113400	630000
241900	36900	205000
(247800)	(37800)	(210000) Επιστροφές
483800	73800	410000
2389500	364500	2025000

• ΦΥΛΛΟ ΕΛΕΓΧΟΥ & ΑΝΑΛΥΣΗΣ ΑΝΑΛΥΤΙΚΟΥ  
ΗΜΕΡΟΛΟΓΙΟΥ ΑΓΟΡΩΝ (ΝΟΕΜΒΡΙΟΣ)

ΕΜΠΟΡΕΥΜΑΤΑ	Φ Π Α	ΠΡΟΜΗΘΕΥΤΕΣ
3570000	642600	4212600
970000	174600	1144600
420000	75600	495600
4960000	892800	5852800

• ΦΥΛΛΟ ΕΝΕΓΧΟΥ Σ' ΑΝΑΛΥΣΗ 2 ΑΝΑΛΥΤΙΚΟΥ ΗΜΕΡΟΛΟΓΙΟΥ ΤΑΜΕΙΟΥ (ΕΙΣΠΡΑΞΕΙΣ - ΑΠΟΕΜΒΡΙΟΙΣ)

ΑΠΑΡΧΗ	ΤΕΛΟΣ	ΜΑΣ/ΣΑΕΣ	ΑΠΡΟΣ/ΔΙΑΦΟΡΑ
900000	448400	500000	10000000
1020000	200000	400000	
1168200			
12268200	648400	900000	10000000

-49-

• ΦΥΛΛΟ ΕΝΕΓΧΟΥ Σ' ΑΝΑΛΥΣΗ 2 ΑΝΑΛΥΤΙΚΟΥ ΗΜΕΡΟΛΟΓΙΟΥ ΤΑΜΕΙΟΥ (ΠΑΡΑΧΑΙΣ - ΑΠΟΕΜΒΡΙΟΙΣ)

ΤΑΜΕΙΟ	ΦΟΡΟΙ	ΔΙΑΦΟΡΑ	ΑΠΡΟΣ/ΔΙΑΦΟΡΑ	ΤΑΡΑΧΕΣ	ΣΤΡΑΤΗΓΙΚΑ	ΕΣΟΔΑ	ΕΣΟΔΑ	ΕΣΟΔΑ	ΕΣΟΔΑ	ΕΣΟΔΑ	ΕΣΟΔΑ	ΕΣΟΔΑ	ΕΣΟΔΑ	ΕΣΟΔΑ	ΕΣΟΔΑ	ΕΣΟΔΑ	ΕΣΟΔΑ	ΕΣΟΔΑ
612400	22000	42000	212400	100000	150000	27000	50000	9000	1000000	3200	20000	205000	343415					
295000		2000	1150000	250000		36000				5000		500000	100300					
1017100		200000	572300			9000												
1153200		50000	413000			2700												
315000		15000	450000			45000												
584100		10000				1800												
718000		100000																
1298715																		

6094115	22000	411000	2797100	350000	150000	121500	50000	9000	1000000	8200	20000	705000	443715
---------	-------	--------	---------	--------	--------	--------	-------	------	---------	------	-------	--------	--------





ΣΥΓΚΕΝΤΡΩΣΗ ΝΟΕΜΒΡΙΟΥ 1991

<u>30/11</u>			
ΧΡΗΜΑΤΙΚΑ ΔΙΑΘΕΣΙΜΑ		12.268.200	
ΠΕΛΑΤΕΣ			648.400
ΚΕΦΑΛΑΙΟ			900.000
ΜΑΚΡΟΠΡΟΘ.ΥΠΟΧΡΕΩΣΕΙΣ			10.000.000
ΧΡΕΩΣΤΕΣ ΔΙΑΦΟΡΟΙ			719.800
Εισπράξεις 11ου/91 ως Αναλ.Ημερ.Ταμείου			
<u>30/11</u>			
ΦΟΡΟΙ-ΤΕΛΗ		22.000	
ΔΙΑΦΟΡΑ ΕΣΟΔΑ		417.000	
ΠΡΟΜΗΘΕΥΤΕΣ		2.797.700	
ΠΑΡΟΧΕΣ ΤΡΙΤΩΝ		350.000	
ΚΤΙΡΙΑ-ΕΓΚ.ΚΤΙΡΙΩΝ		150.000	
ΥΠΟΧΡ.ΑΠΟ ΦΟΡ-ΤΕΛΗ		121.500	
ΑΜΟΙΒΕΣ ΚΑΙ ΕΣΟΔ.ΤΡΙΤΩΝ		50.000	
ΥΠΟΧΡ.ΑΠΟ ΦΟΡ-ΤΕΛΗ		9.000	
ΧΡΗΜΑΤΙΚΑ ΔΙΑΘΕΣΙΜΑ		1.000.000	
ΤΟΚΟΙ ΚΑΙ ΣΥΝΑΦΗ ΕΣΟΔΑ		8.200	
ΧΡΕΩΣΤΕΣ ΔΙΑΦΟΡΟΙ		20.000	
ΓΡΑΜΜΑΤΙΑ ΠΛΗΡΩΤΕΑ		705.000	
ΠΙΣΤΩΤΕΣ ΔΙΑΦΟΡΟΙ		443.715	
ΧΡΗΜΑΤΙΚΑ ΔΙΑΘΕΣΙΜΑ			6.094.115
Πληρωμές 11ου/91 ως Α.Η.Τ.			
<u>30/11</u>			
ΕΜΠΟΡΕΥΜΑΤΑ		4.960.000	
ΥΠΟΧΡΕΩΣΕΙΣ ΑΠΟ ΦΟΡ-ΤΕΛΗ		892.800	
ΠΡΟΜΗΘΕΥΤΕΣ			5.852.800
Αγορές 11ου/91 ως Α.Η.Τ.			
<u>30/11</u>			
ΕΠΙΠΛΑ ΚΑΙ ΛΟΙΠΟΣ ΕΞΟΠΛΙΣΜΟΣ		530.000	
ΥΠΟΧΡΕΩΣΕΙΣ ΑΠΟ ΦΟΡ-ΤΕΛΗ		560.700	
ΜΕΤΑΦΟΡΙΚΑ ΜΕΣΑ		2.500.000	
ΠΡΟΜΗΘΕΥΤΕΣ		2.708.000	
ΤΟΚΟΙ ΚΑΙ ΣΥΝΑΦΗ ΕΣΟΔΑ		15.000	
ΧΡΕΩΣΤΕΣ ΔΙΑΦΟΡΟΙ		719.800	
ΓΡΑΜΜΑΤΙΑ ΕΙΣΠΡΑΚΤΕΑ		432.000	

ΑΠΟ ΜΕΤΑΦΟΡΑ

ΧΡΗΜΑΤΙΚΑ ΔΙΑΘΕΣΙΜΑ

108.000

ΑΜΟΙΒΕΣ ΚΑΙ ΕΣΟΔΑ ΠΡΟΣΩΠΙΚΟΥ

539.647

ΑΜΟΙΒΕΣ ΚΑΙ ΕΣΟΔΑ ΤΡΙΤΩΝ

100.000

ΠΡΟΜΗΘΕΥΤΕΣ

3.575.400

ΧΡΕΩΣΤΕΣ ΔΙΑΦΟΡΟΙ

20.000

ΓΡΑΜΜΑΤΙΑ ΕΙΣΠΡΑΚΤΕΑ

324.000

ΓΡΑΜΜΑΤΙΑ ΠΛΗΡΩΤΕΑ

2.615.000

ΠΕΛΑΤΕΣ

1.019.800

ΕΣΟΔΑ ΚΕΦΑΛΑΙΩΝ

24.000

ΠΙΣΤΩΤΕΣ ΔΙΑΦΟΡΟΙ

443.715

ΥΠΟΧΡ.ΑΠΟ ΦΟΡ-ΤΕΛΗ

20.164

ΑΣΦΑΛΙΣΤΙΚΟΙ ΟΡΓΑΝ.

171.068

Από Η.Δ.Π. 11ου /91

30/11

ΠΕΛΑΤΕΣ

2.637.300

ΠΩΛΗΣΕΙΣ ΧΟΝΔΡΙΚΩΣ

2.235.000

ΥΠΟΧΡ.ΑΠΟ ΦΟΡ-ΤΕΛΗ

402.300

Πωλήσεις 11ου/91 από Α.Η.Π.

30/11

ΠΩΛΗΣΕΙΣ ΧΟΝΔΡΙΚΩΣ

210.000

ΥΠΟΧΡΕΩΣΕΙΣ ΑΠΟ ΦΟΡΟΥΣ-ΤΕΛΗ

37.800

ΠΕΛΑΤΕΣ

247.800

Επιστρ.πωλήσ.11ου/91 από Α.Η.Π.

## ΓΕΝΙΚΟ ΚΑΘΟΛΙΚΟ (ΝΟΕΜΒΡΙΟΣ 91)

ΛΟΓΑΡΙΑΣΜΟΣ	ΠΕΡΙΓΡΑΦΗ	ΗΜΕΡ/ΝΙΑ	ΧΡΕΩΣΗ	ΠΙΣΤΩΣΗ	ΥΠΟΛΟΙΡΟ	
					ΧΡΕΩΣΗ	ΠΙΣΤΩΣΗ
11	ΚΤΙΡΙΑ ΕΓΚΑΤ.ΚΤΙΡΙΩΝ ΤΕΧΝ.ΕΡΓΑ ΜΕΤΑΦΡΑ		0	0		
		02/11/91	150,000	0		150,000
	ΣΥΝΟΛΑ ΠΕΡΙΟΔΟΥ		150,000	0		150,000
	ΝΕΟ ΣΥΝΟΛΟ		150,000	0		150,000
13	ΜΕΤΑΦΟΡΙΚΑ ΜΕΣΑ		0	0		
		05/11/91	2,500,000	0		2,500,000
	ΣΥΝΟΛΑ ΠΕΡΙΟΔΟΥ		2,500,000	0		2,500,000
	ΝΕΟ ΣΥΝΟΛΟ		2,500,000	0		2,500,000
14	ΕΠΙΠΛΑ & ΛΟΙΠΟΣ ΕΞΟΠΛΙΣΜΟΣ		0	0		
		02/11/91	530,000	0		530,000
	ΣΥΝΟΛΑ ΠΕΡΙΟΔΟΥ		530,000	0		530,000
	ΝΕΟ ΣΥΝΟΛΟ		530,000	0		530,000
20	ΕΜΠΟΡΕΥΜΑΤΑ		0	0		
		06/11/91	3,570,000	0		3,570,000
		16/11/91	970,000	0		4,540,000
		20/11/91	420,000	0		4,960,000
	ΣΥΝΟΛΑ ΠΕΡΙΟΔΟΥ		4,960,000	0		4,960,000
	ΝΕΟ ΣΥΝΟΛΟ		4,960,000	0		4,960,000
30	ΠΕΛΑΤΕΣ		0	0		
		08/11/91	448,400	448,400		
		10/11/91	1,463,260	719,800		743,460
		15/11/91	241,900	500,000		485,360
		29/11/91	0	247,800		237,560
		27/11/91	483,800	0		721,360
	ΣΥΝΟΛΑ ΠΕΡΙΟΔΟΥ		2,637,360	1,916,000		721,360
	ΝΕΟ ΣΥΝΟΛΟ		2,637,360	1,916,000		721,360
31	ΓΡΑΜΜΑΤΙΑ ΕΙΣΠΡΑΚΤΕΑ		0	0		
		15/11/91	324,000	0		324,000
		22/11/91	108,000	108,000		324,000
		24/11/91	0	108,000		216,000
		29/11/91	0	108,000		108,000
	ΣΥΝΟΛΑ ΠΕΡΙΟΔΟΥ		432,000	324,000		108,000
	ΝΕΟ ΣΥΝΟΛΟ		432,000	324,000		108,000
33	ΧΡΕΩΣΤΕΣ ΔΙΑΜΟΦΟΙ		0	0		
		10/11/91	739,800	0		739,800
		26/11/91	0	719,800		20,000
		30/11/91	0	20,000		

## ΓΕΝΙΚΟ ΚΑΘΟΛΙΚΟ (ΝΟΕΜΒΡΙΟΣ 91)

ΛΟΓΑΡΙΑΣΜΟΣ	ΠΕΡΙΓΡΑΦΗ	ΗΜΕΡ/ΝΙΑ	ΧΡΕΩΣΗ	ΠΙΣΤΩΣΗ	ΥΠΟΛΟΒΙΟ	
					ΧΡΕΩΣΗ	ΠΙΣΤΩΣΗ
		ΣΥΝΟΛΑ ΠΕΡΙΟΔΟΥ	739,800	739,800		
		ΝΕΟ ΣΥΝΟΛΟ	739,800	739,800		
34	ΧΡΕΟΓΡΑΦΑ	ΜΕΤΑΦΟΡΑ	0	0		
		ΣΥΝΟΛΑ ΠΕΡΙΟΔΟΥ	0	0		
		ΝΕΟ ΣΥΝΟΛΟ	0	0		
36	ΜΕΤΑΒΑΤΙΚΟΙ ΛΟΓ/ΣΜΟΙ ΕΝΕΡΓΗΤΙΚ ΜΕΤΑΦΟΡΑ		0	0		
		ΣΥΝΟΛΑ ΠΕΡΙΟΔΟΥ	0	0		
		ΝΕΟ ΣΥΝΟΛΟ	0	0		
38	ΧΡΗΜΑΤΙΚΑ ΔΙΑΘΕΣΙΜΑ	ΜΕΤΑΦΟΡΑ	0	0		
		01/11/91	500,000	62,000	438,000	
		02/11/91	400,000	491,400	348,600	
		03/11/91	0	59,000	287,600	
		04/11/91	0	295,000		7,400
		05/11/91	10,000,000	17,700	9,974,900	
		07/11/91	1,000,000	1,000,000	9,974,900	
		08/11/91	448,400	1,153,200	9,270,100	
		10/11/91	0	20,000	9,250,100	
		13/11/91	0	295,000	8,955,100	
		15/11/91	200,000	11,800	9,143,300	
		16/11/91	0	572,300	8,571,000	
		18/11/91	0	100,000	8,471,000	
		21/11/91	0	618,000	7,853,000	
		22/11/91	0	5,000	7,848,000	
		25/11/91	0	500,000	7,348,000	
		26/11/91	719,800	0	8,067,800	
		28/11/91	0	450,000	7,617,800	
		29/11/91	108,000	0	7,725,800	
		30/11/91	0	443,715	7,282,085	
		ΣΥΝΟΛΑ ΠΕΡΙΟΔΟΥ	13,376,200	6,094,115	7,282,085	
		ΝΕΟ ΣΥΝΟΛΟ	13,376,200	6,094,115	7,282,085	
40	ΚΕΦΑΛΑΙΟ	ΜΕΤΑΦΟΡΑ	0	0		
		01/11/91	0	500,000		500,000
		02/11/91	0	400,000		900,000
		ΣΥΝΟΛΑ ΠΕΡΙΟΔΟΥ	0	900,000		900,000
		ΝΕΟ ΣΥΝΟΛΟ	0	900,000		900,000
42	ΑΠΟΤΕΛΕΣΜΑΤΑ ΕΙΣ ΝΕΟ	ΜΕΤΑΦΟΡΑ	0	0		
		ΣΥΝΟΛΑ ΠΕΡΙΟΔΟΥ	0	0		
		ΝΕΟ ΣΥΝΟΛΟ	0	0		

## ΓΕΝΙΚΟ ΚΑΘΟΛΙΚΟ (ΝΟΕΜΒΡΙΟΣ 91)

ΑΝΑΓΡΑΦΗ	ΠΕΡΙΓΡΑΦΗ	ΗΜΕΡ/ΝΙΑ	ΧΡΕΩΣΗ	ΠΙΣΤΩΣΗ	ΥΠΟΘΕΤΙΚΟ	
					ΧΡΕΩΣΗ	ΠΙΣΤΩΣΗ
44	ΠΡΟΒΛΕΥΣΕΙΣ	ΜΕΤΑΦΟΡΑ	0	0		
		ΣΥΝΟΛΑ ΠΕΡΙΟΔΟΥ	0	0		
		ΝΕΟ ΣΥΝΟΛΟ	0	0		
45	ΜΑΚΡΟΠΡΟΘΕΣΙΜΕΣ ΥΠΟΧΡΕΩΣΕΙΣ	ΜΕΤΑΦΟΡΑ	0	0		
		05/11/91	0	10,000,000		10,000,000
		ΣΥΝΟΛΑ ΠΕΡΙΟΔΟΥ	0	10,000,000		10,000,000
		ΝΕΟ ΣΥΝΟΛΟ	0	10,000,000		10,000,000
50	ΠΡΟΜΗΘΕΥΤΕΣ	ΜΕΤΑΦΟΡΑ	0	0		
		02/11/91	212,400	625,400		413,000
		05/11/91	2,000,000	2,950,000		1,363,000
		06/11/91	0	4,212,600		5,575,600
		08/11/91	1,750,000	0		3,825,600
		16/11/91	572,300	1,144,600		4,397,900
		20/11/91	0	495,600		4,893,500
		21/11/91	413,000	0		4,480,500
		24/11/91	108,000	0		4,372,500
		28/11/91	450,000	0		3,922,500
		ΣΥΝΟΛΑ ΠΕΡΙΟΔΟΥ	5,505,700	9,428,200		3,922,500
		ΝΕΟ ΣΥΝΟΛΟ	5,505,700	9,428,200		3,922,500
51	ΓΡΑΜΜΑΤΙΑ ΠΑΡΧΩΤΕΑ	ΜΕΤΑΦΟΡΑ	0	0		
		05/11/91	0	2,000,000		2,000,000
		08/11/91	0	615,000		2,615,000
		21/11/91	205,000	0		2,410,000
		25/11/91	500,000	0		1,910,000
		ΣΥΝΟΛΑ ΠΕΡΙΟΔΟΥ	705,000	2,615,000		1,910,000
		ΝΕΟ ΣΥΝΟΛΟ	705,000	2,615,000		1,910,000
53	ΠΙΣΤΩΤΕΣ ΔΙΑΜΟΡΦΙ	ΜΕΤΑΦΟΡΑ	0	0		
		30/11/91	443,715	443,715		
		ΣΥΝΟΛΑ ΠΕΡΙΟΔΟΥ	443,715	443,715		
		ΝΕΟ ΣΥΝΟΛΟ	443,715	443,715		
54	ΥΠΟΧΡΕΩΣΕΙΣ ΑΠΟ ΦΟΡΟΥΣ-ΤΕΛΗ	ΜΕΤΑΦΟΡΑ	0	0		
		02/11/91	122,400	0	122,400	
		03/11/91	9,000	0	131,400	
		04/11/91	45,000	0	176,400	
		05/11/91	452,700	0	629,100	
		06/11/91	642,600	0	1,271,700	
		08/11/91	0	68,400	1,203,300	
		10/11/91	0	223,200	980,100	
		13/11/91	45,000	0	1,025,100	
		15/11/91	1,800	36,900	990,000	

ΓΕΝΙΚΟ ΚΑΘΟΛΙΚΟ (ΝΟΕΜΒΡΙΟΣ 91)

ΛΟΓΑΡΙΑΣΜΟΣ	ΠΕΡΙΓΡΑΦΗ	ΗΜΕΡ/ΝΙΑ	ΧΡΕΩΣΗ	ΠΙΣΤΩΣΗ	ΥΠΟΛΟΙΠΟ	
					ΧΡΕΩΣΗ	ΠΙΣΤΩΣΗ
		16/11/91	174,600	0	1,164,600	
		20/11/91	113,400	0	1,278,000	
		27/11/91	0	73,800	1,204,200	
		30/11/91	15,300	20,164	1,199,336	
	ΣΥΝΟΛΑ ΠΕΡΙΟΔΟΥ		1,621,800	422,464	1,199,336	
	ΝΕΟ ΣΥΝΟΛΟ		1,621,800	422,464	1,199,336	
55	ΑΣΦΑΛΙΣΤΙΚΟΙ ΟΡΓΑΝΙΣΜΟΙ	ΜΕΤΑΦΟΡΑ	0	0		
		30/11/91	0	171,068		171,068
	ΣΥΝΟΛΑ ΠΕΡΙΟΔΟΥ		0	171,068		171,068
	ΝΕΟ ΣΥΝΟΛΟ		0	171,068		171,068
60	ΑΜΟΙΒΕΣ & ΕΞΟΔΑ ΠΡΟΣΩΠΙΚΟΥ	ΜΕΤΑΦΟΡΑ	0	0		
		30/11/91	539,647	0	539,647	
	ΣΥΝΟΛΑ ΠΕΡΙΟΔΟΥ		539,647	0	539,647	
	ΝΕΟ ΣΥΝΟΛΟ		539,647	0	539,647	
61	ΑΜΟΙΒΕΣ & ΕΞΟΔΑ ΤΡΙΤΩΝ	ΜΕΤΑΦΟΡΑ	0	0		
		03/11/91	50,000	0	50,000	
		30/11/91	100,000	0	150,000	
	ΣΥΝΟΛΑ ΠΕΡΙΟΔΟΥ		150,000	0	150,000	
	ΝΕΟ ΣΥΝΟΛΟ		150,000	0	150,000	
62	ΠΑΡΟΧΕΣ ΤΡΙΤΩΝ	ΜΕΤΑΦΟΡΑ	0	0		
		02/11/91	100,000	0	100,000	
		13/11/91	250,000	0	350,000	
	ΣΥΝΟΛΑ ΠΕΡΙΟΔΟΥ		350,000	0	350,000	
	ΝΕΟ ΣΥΝΟΛΟ		350,000	0	350,000	
63	ΦΟΡΟΙ-ΤΕΛΗ	ΜΕΤΑΦΟΡΑ	0	0		
		01/11/91	20,000	0	20,000	
		02/11/91	2,000	0	22,000	
	ΣΥΝΟΛΑ ΠΕΡΙΟΔΟΥ		22,000	0	22,000	
	ΝΕΟ ΣΥΝΟΛΟ		22,000	0	22,000	
64	ΔΙΑΦΟΡΑ ΕΞΟΔΑ	ΜΕΤΑΦΟΡΑ	0	0		
		01/11/91	42,000	0	42,000	
		04/11/91	250,000	0	292,000	
		05/11/91	15,000	0	307,000	
		15/11/91	10,000	0	317,000	
		18/11/91	100,000	0	417,000	
	ΣΥΝΟΛΑ ΠΕΡΙΟΔΟΥ		417,000	0	417,000	

## ΓΕΝΙΚΟ ΚΑΘΟΛΙΚΟ (ΝΟΕΜΒΡΙΟΣ 91)

ΛΟΓΑΡΙΑΣΜΟΣ	ΠΕΡΙΓΡΑΦΗ	ΗΜΕΡ/ΝΙΑ	ΧΡΕΩΣΗ	ΡΙΣΤΩΣΗ	ΥΠΟΛΟΙΠΟ	
					ΧΡΕΩΣΗ	ΡΙΣΤΩΣΗ
		ΝΕΟ ΣΥΝΟΛΟ	417,000	0		417,000
65	ΤΟΚΟΙ & ΣΥΝΑΦΗ ΕΣΟΔΑ	ΜΕΤΑΦΟΡΑ	0	0		
		08/11/91	18,200	0		18,200
		22/11/91	5,000	0		23,200
		ΣΥΝΟΛΑ ΠΕΡΙΟΔΟΥ	23,200	0		23,200
		ΝΕΟ ΣΥΝΟΛΟ	23,200	0		23,200
66	ΑΠΟΣΒΕΣΕΙΣ ΠΑΓΙΩΝ ΣΤΟΙΧΕΙΩΝ	ΜΕΤΑΦΟΡΑ	0	0		
		ΣΥΝΟΛΑ ΠΕΡΙΟΔΟΥ	0	0		
		ΝΕΟ ΣΥΝΟΛΟ	0	0		
68	ΠΡΟΒΛΕΥΣΕΙΣ ΕΚΜΕΤΑΛΛΕΥΣΗΣ	ΜΕΤΑΦΟΡΑ	0	0		
		ΣΥΝΟΛΑ ΠΕΡΙΟΔΟΥ	0	0		
		- ΝΕΟ ΣΥΝΟΛΟ	0	0		
70	ΠΩΛΗΣΕΙΣ ΕΜΠΟΡΕΥΜΑΤΩΝ	ΜΕΤΑΦΟΡΑ	0	0		
		08/11/91	0	390,000		390,000
		10/11/91	0	1,240,000		1,620,000
		15/11/91	0	205,000		1,825,000
		20/11/91	210,000	0		1,615,000
		27/11/91	0	410,000		2,025,000
		ΣΥΝΟΛΑ ΠΕΡΙΟΔΟΥ	210,000	2,235,000		2,025,000
		ΝΕΟ ΣΥΝΟΛΟ	210,000	2,235,000		2,025,000
76	ΕΣΟΔΑ ΚΕΦΑΛΑΙΩΝ	ΜΕΤΑΦΟΡΑ	0	0		
		15/11/91	0	24,000		24,000
		ΣΥΝΟΛΑ ΠΕΡΙΟΔΟΥ	0	24,000		24,000
		ΝΕΟ ΣΥΝΟΛΟ	0	24,000		24,000
80	ΓΕΝΙΚΗ ΕΚΜΕΤΑΛΛΕΥΣΗ	ΜΕΤΑΦΟΡΑ	0	0		
		ΣΥΝΟΛΑ ΠΕΡΙΟΔΟΥ	0	0		
		ΝΕΟ ΣΥΝΟΛΟ	0	0		
81	ΕΚΤΑΚΤΑ & ΑΝΟΡΓΑΝΑ ΑΠΟΤΕΛΥΤΑ	ΜΕΤΑΦΟΡΑ	0	0		
		ΣΥΝΟΛΑ ΠΕΡΙΟΔΟΥ	0	0		
		ΝΕΟ ΣΥΝΟΛΟ	0	0		
83	ΠΡΟΒΛΕΥΣΕΙΣ ΓΙΑ ΕΚΤΑΚΤ ΚΙΝΔΥΝΟΥΣ ΜΕΤΑΦΟΡΑ	ΜΕΤΑΦΟΡΑ	0	0		
		ΣΥΝΟΛΑ ΠΕΡΙΟΔΟΥ	0	0		



ΓΕΝΙΚΟ ΚΑΘΟΛΙΚΟ (ΝΟΕΜΒΡΙΟΣ 91)

ΛΟΓΑΡΙΑΣΜΟΣ	ΠΕΡΙΓΡΑΦΗ	ΗΜΕΡ/ΝΙΑ	ΧΡΕΩΣΗ	ΠΙΣΤΩΣΗ	ΥΠΟΛΟΙΠΟ	
					ΧΡΕΩΣΗ	ΠΙΣΤΩΣΗ
		ΝΕΟ ΣΥΝΟΛΟ	0	0		
86	ΑΠΟΤΕΛΕΣΜΑΤΑ ΧΡΗΣΗΣ	ΜΕΤΑΦΟΡΑ	0	0		
		ΣΥΝΟΛΑ ΠΕΡΙΟΔΟΥ	0	0		
		ΝΕΟ ΣΥΝΟΛΟ	0	0		
88	ΑΠΟΤΕΛΕΣΜΑΤΑ ΠΡΟΣ ΔΙΑΒΕΣΗ	ΜΕΤΑΦΟΡΑ	0	0		
		ΣΥΝΟΛΑ ΠΕΡΙΟΔΟΥ	0	0		
		ΝΕΟ ΣΥΝΟΛΟ	0	0		
89	ΙΣΟΛΟΓΙΣΜΟΣ	ΜΕΤΑΦΟΡΑ	0	0		
		ΣΥΝΟΛΑ ΠΕΡΙΟΔΟΥ	0	0		
		ΝΕΟ ΣΥΝΟΛΟ	0	0		
		ΓΕΝΙΚΑ ΣΥΝΟΛΑ ΑΠΟ ΜΕΤΑΦΟΡΑ	0	0		
		ΓΕΝΙΚΑ ΣΥΝΟΛΑ ΠΕΡΙΟΔΟΥ	35,313,362	35,313,362		
		ΓΕΝ. ΑΝΑΚΕΦΑΛΑΙΩΤΙΚΑ ΣΥΝΟΛΑ	35,313,362	35,313,362		

## ΙΣΟΖΥΓΙΟ ΛΟΓΙΣΤΙΚΗΣ - ΚΑΤΑ ΚΩΔΙΚΟ (ΝΟΕΜΒΡΙΟΣ 91)

ΤΕΛ. ΕΠΗΜΕΡΩΣΗ : ΤΡ 31/12/91 ΚΩΔΙΚΟΣ Π Ε Ρ Ι Γ Ρ Α Φ Η	ΠΡΟΗΓΟΥΜΕΝΟ ΥΠΟΛΟΙΠΟ ΧΡΕΣΗ ΠΙΣΤΩΣΗ	ΚΙΝΗΣΗ ΠΕΡΙΟΔΟΥ ΧΡΕΣΗ ΠΙΣΤΩΣΗ	ΠΡΟΒΛΕΥΤΙΚΑ ΣΥΝΟΛΑ ΧΡΕΣΗ ΠΙΣΤΩΣΗ	Ν Ε Ο Υ Π Ο Λ Ο Ι Ο ΧΡΕΣΗ ΠΙΣΤΩΣΗ
11 ΚΤΙΡΙΑ ΕΓΚΑΤ.ΚΤΙΡΙΩΝ ΤΕΧΝ.ΛΕΓΑ		150,000 0	150,000 0	150,000 0
11.00 ΚΤΙΡΙΑ ΕΓΚΑΤ.ΚΤΙΡΙΩΝ		150,000 0	150,000 0	150,000 0
11.00.00 ΒΙΤΡΙΝΑ		150,000 0	150,000 0	150,000 0
12 ΜΕΤΑΦΟΡΙΚΑ ΜΕΣΑ		2,500,000 0	2,500,000 0	2,500,000 0
12.02 ΑΥΤΟΚΙΝΗΤΑ ΦΟΡΤΗΓΑ		2,500,000 0	2,500,000 0	2,500,000 0
12.02.00 ΦΟΡΤΗΓΟ DATSUN		2,500,000 0	2,500,000 0	2,500,000 0
14 ΕΠΙΔΩΑ & ΠΟΙΩΣ ΕΞΟΦΛΙΣΜΟΣ		530,000 0	530,000 0	530,000 0
14.00 ΕΠΙΔΩΑ		350,000 0	350,000 0	350,000 0
14.00.00 ΓΡΑΦΕΙΟ SATO		210,000 0	210,000 0	210,000 0
14.00.01 ΚΑΡΕΚΛΕΣ SATO		140,000 0	140,000 0	140,000 0
14.02 ΜΗΧΑΝΕΣ ΓΡΑΦΕΙΟΥ		40,000 0	40,000 0	40,000 0
14.02.01 ΤΑΜΙΑΚΗ ΜΗΧΑΝΗ OMRON		40,000 0	40,000 0	40,000 0
14.05 ΕΞΟΦΛΙΣΜΟΙ ΤΗΛΕΦΩΝΙΚΩΝ		140,000 0	140,000 0	140,000 0
14.05.00 ΤΗΛΕΦΩΝΟ PANASONIC		60,000 0	60,000 0	60,000 0
14.05.01 FAX PANASONIC		80,000 0	80,000 0	80,000 0
20 ΕΜΠΟΡΕΥΜΑΤΑ		4,960,000 0	4,960,000 0	4,960,000 0
20.00 ΑΓΟΡΕΣ ΕΞΩΤΕΡΙΚΟΥ		4,960,000 0	4,960,000 0	4,960,000 0

ΙΣΟΖΥΓΙΟ ΛΟΓΙΣΤΙΚΗΣ - ΚΑΤΑ ΚΩΔΙΚΟ (ΝΟΕΜΒΡΙΟΣ 91)

ΤΕΛ. ΕΝΗΜΕΡΩΣΗ : ΤΡ ΚΩΔΙΚΟΣ Π Ε Ρ Ι Γ Ρ Α Φ Η	ΠΡΟΗΓΟΥΜΕΝΟ ΥΠΟΛΟΙΠΟ ΧΡΕΩΣΗ		ΚΙΝΗΣΗ ΠΕΡΙΟΔΟΥ ΧΡΕΩΣΗ		ΠΡΟΒΛΕΥΤΙΚΑ ΣΥΝΟΛΑ ΧΡΕΩΣΗ		Ν Ε Ο Υ Ρ Ο Λ Ο Ι Ο ΧΡΕΩΣΗ	
	ΠΙΣΤΩΣΗ	ΠΙΣΤΩΣΗ	ΠΙΣΤΩΣΗ	ΠΙΣΤΩΣΗ	ΠΙΣΤΩΣΗ	ΠΙΣΤΩΣΗ	ΠΙΣΤΩΣΗ	ΠΙΣΤΩΣΗ
20.00.00 ΚΟΥΖΙΝΕΣ ΡΙΤΣΟΣ			1,440,000	0	1,440,000	0	1,440,000	
20.00.02 ΥΓΕΙΑ ΙΖΩΘΑ			1,220,000	0	1,220,000	0	1,220,000	
20.00.03 ΥΓΕΙΑ ΝΕΦ			570,000	0	570,000	0	570,000	
20.00.04 ΠΛΥΝΤΗΡΙΑ ΑΡΙΣΤΟΝ			1,330,000	0	1,330,000	0	1,330,000	
20.00.05 ΠΛΥΝΤΗΡΙΑ PHILIPS			400,000	0	400,000	0	400,000	
30 ΠΕΝΑΤΕΣ			2,637,300	1,916,000	2,637,300	1,916,000	721,300	
30.00 ΠΕΝΑΤΕΣ ΕΞΩΤΕΡΙΚΟΥ			2,637,300	1,916,000	2,637,300	1,916,000	721,300	
30.00.00 ΝΟΥΡΑΤΙΟΝΣ ΑΡΕΞΑΝΔΡΟΣ			448,400	448,400	448,400	448,400		
30.00.01 ΑΝΑΓΝΩΣΤΟΠΟΥΔΟΣ ΒΑΣΙΛΕΙΟΣ			719,800	719,800	719,800	719,800		
30.00.02 ΑΓΓΕΛΟΥ ΚΩΝ/ΝΟΣ & ΣΙΑ ΟΕ			743,400	747,800	743,400	747,800		4,400
30.00.03 ΦΟΚΑΣ ΣΩΤΗΡΗΣ			483,800	0	483,800	0	483,800	
30.00.05 ΑΥΓΕΡΗΣ ΕΥΑΓΓΕΛΟΣ			241,900	0	241,900	0	241,900	
31 ΓΡΑΜΜΑΤΙΑ ΕΙΣΡΕΦΑΚΤΕΑ			432,000	324,000	432,000	324,000	108,000	
31.00 ΓΡΑΜΜΑΤΙΑ ΣΤΟ ΧΑΡΤΟΥΥΛΑΚΙΟ			324,000	108,000	324,000	108,000	216,000	
31.00.00 ΓΡΑΜΜΑΤΙΟ ΣΤΟ ΧΑΡΤ/ΚΙΟ ΣΕ ΟΡΧ			324,000	108,000	324,000	108,000	216,000	
31.01 ΓΡΑΜΜΑΤΙΑ ΣΤΙΣ ΤΡΑΠΕΖΕΣ			108,000	108,000	108,000	108,000		
31.01.00 ΓΡΑΜΜΑΤΙΑ ΣΤΗΝ ΕΜΠΟΡΙΚΗ ΤΡΑΠΕΖ			108,000	108,000	108,000	108,000		

ΙΣΟΖΥΓΙΟ ΛΟΓΙΣΤΙΚΗΣ - ΚΑΤΑ ΚΩΔΙΚΟ (ΝΟΕΜΒΡΙΟΣ 91)

ΤΕΛ. ΕΜΠΛΕΡΣΗ : ΤΡ 31/12/91 ΚΩΔΙΚΟΣ ΠΕΡΙΓΡΑΦΗ	ΠΡΟΗΓΟΥΜΕΝΟ ΥΠΟΛΟΙΠΟ ΧΡΕΣΗ		ΚΙΝΗΣΗ ΠΕΡΙΟΔΟΥ ΧΡΕΣΗ		ΠΡΟΘΕΥΤΙΚΑ ΣΥΝΟΛΑ ΧΡΕΣΗ		Κ Ε Ο Υ Π Ο Λ Ο Ι Π Ο ΧΡΕΣΗ	
	ΠΙΣΤΩΣΗ		ΠΙΣΤΩΣΗ		ΠΙΣΤΩΣΗ		ΠΙΣΤΩΣΗ	
31.04 ΓΡΑΜΜΑΤΙΑ ΣΕ ΤΡΙΤΟΥΣ			0	108,000	0	108,000		108,000
31.04.00 ΓΡΑΜΜ.ΜΕΤΑΒΙΒΑΣΜΕΝΑ ΣΕ ΤΡΙΤΟΥΣ			0	108,000	0	108,000		108,000
33 ΧΡΕΥΣΤΕΣ ΔΙΑΦΟΡΟΙ			739,800	739,800	739,800	739,800		
33.00 ΠΡΟΚΑΤΑΒΟΛΕΣ ΠΡΟΣΩΠΙΚΟΥ			20,000	20,000	20,000	20,000		
33.00.00 ΠΡΟΚΑΤ/ΜΗ ΣΤΟΝ ΠΑΥΛΟΥ ΧΡΗΣΤΟ			20,000	20,000	20,000	20,000		
33.90 ΕΠΙΤΑΓΕΣ ΕΙΣΠΡΑΓΤΕΣ ΜΕΤ/ΝΕΣ			719,800	719,800	719,800	719,800		
33.90.00 ΕΠΙΤΑΓΕΣ ΕΙΣΠΡ ΜΕΤ/ΝΕΣ ΣΕ ΟΡΧ			719,800	719,800	719,800	719,800		
35 ΧΡΗΜΑΤΙΚΑ ΔΙΑΒΕΣΙΜΑ			13,376,200	6,094,115	13,376,200	6,094,115	7,282,085	
35.00 ΤΑΜΕΙΟ			12,268,200	6,094,115	12,268,200	6,094,115	6,174,085	
35.00.90 ΜΕΤΡΗΤΑ			12,268,200	6,094,115	12,268,200	6,094,115	6,174,085	
35.03 ΚΑΤΑΒΕΣΕΙΣ ΘΥΡΕΣ			1,108,000	0	1,108,000	0	1,108,000	
35.03.00 ΚΑΤΑΒΕΣΕΙΣ ΘΥΡΕΣ ΣΤΗΝ ΕΜΠΟΡΙΚΗ			1,108,000	0	1,108,000	0	1,108,000	
40 ΚΕΦΑΛΑΙΟ			0	900,000	0	900,000		900,000
40.07 ΚΕΦΑΛΑΙΟ ΑΤΟΜΙΚΩΝ ΕΠΙΧ/ΣΕΩΝ			0	900,000	0	900,000		900,000
40.07.00 ΓΕΩΡΓΙΟΥ Α ΓΕΩΡΓΙΟΣ			0	900,000	0	900,000		900,000
45 ΜΑΚΡΟΠΡΟΘΕΣΕΣ ΥΠΟΧΡΕΩΣΕΙΣ			0	10,000,000	0	10,000,000		10,000,000
45.10 ΤΡΑΠΕΖΕΣ ΛΟΓ/ΣΜΟΙ ΜΑΚΡΩΝ ΥΠΟΧΡ			0	10,000,000	0	10,000,000		10,000,000

**ΙΣΟΖΥΓΙΟ ΛΟΓΙΣΤΙΚΗΣ - ΚΑΤΑ ΚΩΔΙΚΟ (ΝΟΕΜΒΡΙΟΣ 91)**

ΤΕΛ. ΕΝΗΜΕΡΩΣΗ : ΤΡ ΚΩΔΙΚΟΣ Π Ε Ρ Ι Γ Ρ Α Φ Η	ΠΡΟΗΓΟΥΜΕΝΟ ΥΠΟΛΟΙΠΟ ΧΡΕΩΣΗ ΠΙΣΤΩΣΗ	ΚΙΝΗΣΗ ΠΕΡΙΟΔΟΥ		ΠΡΟΒΛΕΠΤΙΚΑ ΣΥΝΟΛΑ		Ν Ε Ο Υ Π Ο Λ Ο Ι Π Ο	
		ΧΡΕΩΣΗ	ΠΙΣΤΩΣΗ	ΧΡΕΩΣΗ	ΠΙΣΤΩΣΗ	ΧΡΕΩΣΗ	ΠΙΣΤΩΣΗ
45.10.00 ΔΑΝΕΙΟ ΑΠΟ ΤΡΑΠΕΖΑ ΚΡΗΤΗΣ			0 10,000,000		0 10,000,000		10,000,000
50 ΠΡΟΜΗΘΕΥΤΕΣ			5,505,700 9,428,200		5,505,700 9,428,200		3,922,500
50.00 ΠΡΟΜΗΘΕΥΤΕΣ ΕΣΩΤΕΡΙΚΟΥ			2,380,300 5,852,800		2,380,300 5,852,800		3,472,500
50.00.00 ΧΡΗΜΑΤΟΡΓΑΝΩΣΗ ΧΡΗΤΟΣ & ΣΙΑ ΟΕ			1,808,000 4,212,600		1,808,000 4,212,600		2,404,600
50.00.01 ΓΙΩΝΑ ΜΑΡΓΑΡΙΤΑ			572,300 -1,144,600		572,300 1,144,600		572,300
50.00.02 ΑΝΘΩΠΕΤΗΣ ΒΟΝΙΑΣ & ΣΙΑ ΕΠΕ			0 495,600		0 495,600		495,600
50.08 ΠΡΟΜΗΘ ΕΣΩΤ Α/ΜΟΣ ΠΑΓΚΩΝ ΣΤΟΙΧ			3,125,400 3,575,400		3,125,400 3,575,400		450,000
50.08.00 ΘΗΜΗΤΡΙΟΥ ΚΩΝ/ΜΟΣ & ΣΙΑ ΕΠΕ			413,000 413,000		413,000 413,000		
50.08.01 ΒΑΣΙΣ ΠΑΝΩΓΙΩΤΗΣ			212,400 212,400		212,400 212,400		
50.08.02 ΜΑΡΤΙΝΟΣ ΑΕ			2,500,000 2,950,000		2,500,000 2,950,000		450,000
51 ΓΡΑΜΜΑΤΙΑ ΠΩΡΩΤΕΑ			705,000 2,615,000		705,000 2,615,000		1,910,000
51.00 ΓΡΑΜΜΑΤΙΑ ΠΩΡΩΤΕΑ			705,000 2,615,000		705,000 2,615,000		1,910,000
51.00.00 ΓΡΑΜΜΑΤΙΑ ΠΩΡΩΤΕΑ ΣΕ ΟΡΧ			705,000 2,615,000		705,000 2,615,000		1,910,000
53 ΠΙΣΤΩΤΕΣ ΔΙΑΦΕΡΟΙ			443,715 443,715		443,715 443,715		
53.00 ΑΠΟΔΟΧΕΣ ΠΡΟΣΩΠΙΚΟΥ ΠΩΡΩΤΕΕΣ			343,415 343,415		343,415 343,415		
53.00.00 ΑΠΟΔΟΧΕΣ ΠΡΟΣΩΠΙΚΟΥ ΠΩΡΩΤΕΕΣ			343,415 343,415		343,415 343,415		
53.08 ΔΙΚΑΙΟΥΧΟΙ ΑΡΘΙΩΝ			100,300 100,300		100,300 100,300		

ΙΣΟΖΥΓΙΟ ΛΟΓΙΣΤΙΚΗΣ - ΚΑΤΑ ΚΩΔΙΚΟ (ΝΟΕΜΒΡΙΟΣ 91)

ΤΕΛ. ΕΠΗΜΕΡΣΗ : ΤΡ 31/12/91	ΠΡΟΗΓΟΥΜΕΝΟ ΥΠΟΛΟΙΠΟ	ΚΙΝΗΣΗ ΠΕΡΙΘΩΟΥ	ΠΡΟΔΕΥΤΙΚΑ ΣΥΝΟΛΑ	Μ Ε Θ	Υ Π Ο Λ Ο Ι Π Ο
ΚΩΔΙΚΟΣ	ΧΡΕΩΣΗ	ΧΡΕΩΣΗ	ΧΡΕΩΣΗ	ΧΡΕΩΣΗ	ΧΡΕΩΣΗ
Π Ε Ρ Ι Γ Ρ Α Φ Η	ΠΙΣΤΩΣΗ	ΠΙΣΤΩΣΗ	ΠΙΣΤΩΣΗ	ΠΙΣΤΩΣΗ	ΠΙΣΤΩΣΗ
53.09.00 ΔΕΛΗΓΙΩΡΓΗΣ ΑΓΓΕΛΟΣ		100,300	100,300	100,300	
54 ΥΠΟΧΡΕΩΣΕΙΣ ΑΠΟ ΦΟΡΟΥΣ-ΤΕΛΗ		1,621,800	1,621,800	422,464	1,199,336
54.00 Φ.Π.Α.		1,621,800	1,621,800	402,300	1,219,500
54.00.20 Φ.Π.Α ΑΓΟΡΩΝ 18%		892,800	892,800	0	892,800
54.00.25 Φ.Π.Α ΠΑΓΙΩΝ ΣΤΟΙΧΕΙΩΝ 18%		572,400	572,400	0	572,400
54.00.29 Φ.Π.Α ΔΑΠΑΝΩΝ 18%		118,800	118,800	0	118,800
54.00.70 Φ.Π.Α ΠΡΩΤΗΣΕΩΝ 19%		37,800	37,800	402,300	364,500
54.03 ΦΟΡΟΙ-ΤΕΛΗ ΑΝΘΙΒΩΝ ΠΡΟΣΩΠΙΚΟΥ		0	0	5,164	5,164
54.03.02 ΧΑΡΤΟΦΕΡΟ & ΟΓΑ ΝΙΣΒΩΤΩΝ ΥΠΗΦ.		0	0	5,164	5,164
54.04 ΦΟΡΟΙ - ΤΕΛΗ ΑΝΘΙΒΩΝ ΤΡΙΤΩΝ		0	0	15,000	15,000
54.04.00 ΦΟΡΟΣ ΑΝΘΙΒΩΝ ΛΟΓΙΣΤΗ		0	0	15,000	15,000
55 ΑΞΙΑΛΟΓΙΣΤΙΚΟΙ ΟΡΓΑΝΙΣΜΟΙ		0	0	171,068	171,068
55.00 Ι.Κ.Α		0	0	171,068	171,068
55.00.00 Ι.Κ.Α ΛΟΓΑΡΙΑΣΜΟΣ ΑΠΟΘΩΣΗ		0	0	171,068	171,068
60 ΑΝΘΙΒΕΣ & ΕΞΟΔΑ ΠΡΟΣΩΠΙΚΟΥ		539,647	539,647	0	539,647
60.00 ΑΝΘΙΒΕΣ ΕΜΜΙΣΘΟΥ ΠΡΟΣΩΠΙΚΟΥ		375,678	375,678	0	375,678
60.00.00 ΤΑΚΤΙΚΕΣ ΑΠΘΔ.ΕΜΜΙΣΘΟΥ ΠΡΟΣΩΠ.		375,678	375,678	0	375,678

ΙΣΟΖΥΓΙΟ ΛΟΓΙΣΤΙΚΗΣ - ΚΑΤΑ ΚΩΔΙΚΟ (ΝΟΕΜΒΡΙΟΣ 91)

ΤΕΛ. ΕΜΠΛΕΡΣΗ : ΤΡ 31/12/91 ΚΩΔΙΚΟΣ ΠΕΡΙΓΡΑΦΗ	ΠΡΟΗΓΟΥΜΕΝΟ ΥΠΟΛΟΙΠΟ ΧΡΕΩΣΗ		ΚΙΝΗΣΗ ΠΕΡΙΟΔΟΥ ΧΡΕΩΣΗ		ΠΡΟΒΛΕΥΤΙΚΑ ΣΥΝΟΛΑ ΧΡΕΩΣΗ		ΝΕΟ ΥΠΟΛΟΙΠΟ ΧΡΕΩΣΗ	
	ΠΙΣΤΩΣΗ	ΠΙΣΤΩΣΗ	ΠΙΣΤΩΣΗ	ΠΙΣΤΩΣΗ	ΠΙΣΤΩΣΗ	ΠΙΣΤΩΣΗ	ΠΙΣΤΩΣΗ	ΠΙΣΤΩΣΗ
60.01 ΑΝΘΙΣΣΕΣ ΗΜΕΡΟΜΙΣΘΙΟΥ ΠΡΟΣΩΠΙΚ			54,672	0	54,672	0	54,672	
60.01.00 ΤΑΚΤΙΚΕΣ ΑΠΟΔΟΣΕΣ ΗΜΕΡΟΜΙΣΘΙΩΝ			54,672	0	54,672	0	54,672	
60.03 ΕΡΓΟΔΟΤΙΚΕΣ ΕΙΣΦΟΡΕΣ ΕΜΜΙΣΘΟΥ			95,657	0	95,657	0	95,657	
60.03.00 ΕΡΓΟΔ.ΕΙΣΦΟΡ. ΙΚΑ ΕΜΜΙΣΘΟΥ ΠΡΟΣ			93,403	0	93,403	0	93,403	
60.03.04 ΧΑΡΤ/ΜΟ ΝΙΣΘΟΔ.ΕΜΜΙΣΘΟΥ ΠΡΟΣΩΠ.			2,254	0	2,254	0	2,254	
60.04 ΕΡΓΟΔΟΤΙΚΕΣ ΕΙΣΦ.ΗΜΕΡΟΜΙΣΘΙΟΥ			13,640	0	13,640	0	13,640	
60.04.00 ΕΡΓΟΔ.ΕΙΣΦ. ΙΚΑ ΗΜΕΡΟΜΙΣΘΙΟΥ			13,312	0	13,312	0	13,312	
60.04.04 ΧΑΡΤ/ΜΟ ΝΙΣΘΟΔΟΣΙΑΣ ΗΜΕΡΟΜΙΣΘ.			328	0	328	0	328	
61 ΑΝΘΙΣΣΕΣ & ΕΣΟΔΑ ΤΡΙΤΩΝ			150,000	0	150,000	0	150,000	
61.00 ΕΛΕΥ.ΕΠΛΗΓ/ΤΙΩΝ ΜΕ ΠΑΡΑΚΡ.ΦΟΡΟΥ			150,000	0	150,000	0	150,000	
61.00.06 ΑΝΘΙΣΣΕΣ & ΕΣΟΔΑ ΛΟΓΙΣΤΩΝ			100,000	0	100,000	0	100,000	
61.00.07 ΑΝΘΙΣΣΕΣ & ΕΣΟΔΑ ΝΤΕΚΟΡΑΤΕΡ			50,000	0	50,000	0	50,000	
62 ΠΑΡΟΧΕΣ ΤΡΙΤΩΝ			350,000	0	350,000	0	350,000	
62.04 ΕΝΔΙΚΙΑ			100,000	0	100,000	0	100,000	
62.04.01 ΕΝΔΙΚΙΑ ΚΤΙΡΙΩΝ			100,000	0	100,000	0	100,000	
62.07 ΕΠΙΣΚΕΥΕΣ & ΣΥΝΤΗΡΗΣΕΙΣ			250,000	0	250,000	0	250,000	
62.07.01 ΚΤΙΡΙΩΝ-ΕΓΚΑΤ/ΖΕΩΝ & ΤΕΧΝ ΕΡΓΑ			250,000	0	250,000	0	250,000	

ΙΣΟΖΥΓΙΟ ΛΟΓΙΣΤΙΚΗΣ - ΚΑΤΑ ΚΩΔΙΚΟ (ΝΟΕΜΒΡΙΟΣ 91)

ΤΕΛ. ΕΝΗΜΕΡΩΣΗ : ΤΡ ΚΩΔΙΚΟΣ Π Ε Ρ Ι Γ Ρ Α Φ Η	ΠΡΟΗΓΟΥΜΕΝΟ ΥΠΟΛΟΙΠΟ ΧΡΕΩΣΗ		ΚΙΝΗΣΗ ΠΕΡΙΟΔΟΥ ΧΡΕΩΣΗ		ΠΡΟΒΛΕΥΤΙΚΑ ΣΥΝΟΛΑ ΧΡΕΩΣΗ		Ν Ε Ο Υ Π Ο Λ Ο Ι Π Ο ΧΡΕΩΣΗ	
		ΠΙΣΤΩΣΗ		ΠΙΣΤΩΣΗ		ΠΙΣΤΩΣΗ		ΠΙΣΤΩΣΗ
63 ΦΟΡΟΙ-ΤΕΛΗ			22,000	0	22,000	0	22,000	
63.98 ΔΙΑΦΕΡΟΙ ΦΟΡΟΙ-ΤΕΛΗ			22,000	0	22,000	0	22,000	
63.98.00 ΧΑΡΤΟΣΗΜΟ ΜΙΣΘΩΜΑΤΩΝ			2,000	0	2,000	0	2,000	
63.98.05 ΧΑΡΤΟΣΗΜΟ ΕΝΑΡΧΗΣ ΟΡΑΤ/ΤΑΣ			20,000	0	20,000	0	20,000	
64 ΔΙΑΦΕΡΑ ΕΣΟΔΑ			417,000	0	417,000	0	417,000	
64.02 ΕΣΟΔΑ ΠΡΟΒΟΛΗΣ & ΔΙΑΦΗΜΙΣΗΣ			250,000	0	250,000	0	250,000	
64.02.00 ΔΙΑΦΗΜΙΣΕΙΣ ΑΠΟ ΤΩΝ ΤΥΠΩ			100,000	0	100,000	0	100,000	
64.02.01 ΔΙΑΦΗΜΙΣΕΙΣ ΑΠΟ ΡΑΔΙΟΦ. ΤΗΛΕΟΡ.			100,000	0	100,000	0	100,000	
64.02.04 ΕΣΟΔΑ ΦΩΤΕΙΩΝ ΕΠΙΓΡΑΦΩΝ			50,000	0	50,000	0	50,000	
64.05 ΣΥΝΔΡΟΜΕΣ - ΕΙΣΦΟΡΕΣ			42,000	0	42,000	0	42,000	
64.05.01 ΕΠΙΧΕΙΡΗΤΗΡΙΟ ΑΧΑΪΑΣ			12,000	0	12,000	0	12,000	
64.05.03 ΤΑΜΕΙΟ ΕΜΠΟΡΩΝ			30,000	0	30,000	0	30,000	
64.06 ΔΩΡΕΕΣ - ΕΠΙΧΟΡΗΓΗΣΕΙΣ			100,000	0	100,000	0	100,000	
64.06.00 ΔΩΡΕΕΣ ΓΙΑ ΚΟΙΝΩΦΕΛΕΙΣ ΣΚΟΠΟΥΣ			100,000	0	100,000	0	100,000	
64.07 ΕΝΤΥΠΑ & ΓΡΑΦΙΚΗ ΥΛΗ			15,000	0	15,000	0	15,000	
64.07.00 ΕΝΤΥΠΑ			5,000	0	5,000	0	5,000	
64.07.03 ΓΡΑΦΙΚΗ ΥΛΗ & ΛΟΙΠΑ ΥΛΙΚΑ ΓΡΑΦ			10,000	0	10,000	0	10,000	



## ΙΣΟΖΥΓΙΟ ΛΟΓΙΣΤΙΚΗΣ - ΚΑΤΑ ΚΩΔΙΚΟ (ΝΟΕΜΒΡΙΟΣ 91)

ΤΕΛ. ΕΠΗΜΕΡΩΣΗ : ΤΡ 31/12/91 ΚΩΔΙΚΟΣ Π Ε Ρ Ι Γ Ρ Α Φ Η	ΠΡΟΗΓΟΥΜΕΝΟ ΥΠΟΛΟΙΠΟ ΧΡΕΣΗ ΠΙΣΤΩΣΗ	ΚΙΝΗΣΗ ΠΕΡΙΟΔΟΥ ΧΡΕΣΗ ΠΙΣΤΩΣΗ	ΠΡΟΒΛΕΥΤΙΚΑ ΣΥΝΟΛΑ ΧΡΕΣΗ ΠΙΣΤΩΣΗ	Ν Ε Ο Υ Π Θ Δ Θ Ι Π Ο ΧΡΕΣΗ ΠΙΣΤΩΣΗ
64.08 ΥΛΙΚΑ ΑΝΕΣΗΣ ΑΝΑΔΩΣΗΣ		10,000 0	10,000 0	10,000 0
64.08.01 ΥΛΙΚΑ ΚΑΘΑΡΙΟΤΗΤΑΣ		10,000 0	10,000 0	10,000 0
65 ΤΟΚΟΙ & ΣΥΝΑΦΗ ΕΣΟΔΑ		23,200 0	23,200 0	23,200 0
65.02 ΠΡΟΒΕΣΩΝ, ΤΟΚΟΙ & ΕΣΟΔΑ ΤΡΑΠΕΖ		3,200 0	3,200 0	3,200 0
65.02.01 ΕΣΟΔΑ ΕΜΠΟΡΙΚΗΣ ΤΡΑΠΕΖΑΣ		3,200 0	3,200 0	3,200 0
65.06 ΤΟΚΟΙ & ΕΣΟΔΑ ΒΡΑΧΥΠ ΥΠΟΧΡΕΩΣ		15,000 0	15,000 0	15,000 0
65.06.00 ΤΟΚΟΙ ΓΡΑΜΜΑΤΙΩΝ ΠΑΡΗΓΓΕΣΗ		15,000 0	15,000 0	15,000 0
65.98 ΛΟΙΠΑ ΚΑΙ ΣΥΝΑΦΗ ΕΣΟΔΑ		5,000 0	5,000 0	5,000 0
65.98.00 ΕΙΣΠΡΑΚΤΙΚΑ ΓΡΑΜΜΑΤΙΩΝ ΕΙΣΠΡΑΚ		5,000 0	5,000 0	5,000 0
70 ΠΩΛΗΣΕΙΣ ΕΜΠΟΡΕΥΜΑΤΩΝ		210,000 2,235,000	210,000 2,235,000	210,000 2,025,000
70.00 ΠΩΛΗΣΕΙΣ ΧΟΝΔΡΙΚΕΣ		0 2,235,000	0 2,235,000	0 2,235,000
70.00.00 ΠΩΛ ΧΟΝΔΡ ΚΟΥΖΙΝΩΝ ΡΙΤΣΟΣ		0 590,000	0 590,000	0 590,000
70.00.02 ΠΩΛ ΧΟΝΔΡΙΚΕΣ ΨΥΓΕΙΩΝ ΙΖΟΝΑ		0 840,000	0 840,000	0 840,000
70.00.03 ΠΩΛ ΧΟΝΔΡΙΚΕΣ ΨΥΓΕΙΩΝ ΝΕΦ		0 405,000	0 405,000	0 405,000
70.00.04 ΠΩΛ ΧΟΝΔΡΙΚΕΣ ΠΛΥΜΗΤΗΡ ΑΡΙΣΤΟΝ		0 400,000	0 400,000	0 400,000
70.95 ΕΠΙΣΤΡΟΦΕΣ ΠΩΛΗΣΕΩΝ		210,000 0	210,000 0	210,000 0
70.95.00 ΕΠΙΣΤΡΟΦΕΣ ΨΥΓΕΙΩΝ ΙΖΟΝΑ		210,000 0	210,000 0	210,000 0

ΙΣΟΖΥΓΙΟ ΛΟΓΙΣΤΙΚΗΣ - ΚΑΤΑ ΚΩΔΙΚΟ (ΝΟΕΜΒΡΙΟΣ 91)

ΤΕΛ. ΕΝΗΜΕΡΩΣΗ : ΤΡ 31/12/91 ΚΩΔΙΚΟΣ ΠΕΡΙΓΡΑΦΗ	ΠΡΟΗΓΟΥΜΕΝΟ ΥΠΟΛΟΙΠΟ ΧΡΕΩΣΗ		ΚΙΝΗΣΗ ΠΕΡΙΟΔΟΥ ΧΡΕΩΣΗ		ΠΡΟΩΘΟΥΜΕΝΑ ΣΥΝΟΛΑ ΧΡΕΩΣΗ		ΝΕΟ ΥΠΟΛΟΙΠΟ ΧΡΕΩΣΗ	
		ΠΙΣΤΩΣΗ		ΠΙΣΤΩΣΗ		ΠΙΣΤΩΣΗ		ΠΙΣΤΩΣΗ
76 ΕΣΟΔΑ ΚΕΦΑΛΑΙΩΝ			0	24,000	0	24,000		24,000
76.02 ΔΟΥΛΕΜΕΝΟΙ ΤΟΚΟΙ ΓΡΑΜΜΑΤ ΕΙΣΡΦ			0	24,000	0	24,000		24,000
76.02.00 ΔΟΥΛΕΜΕΝΟΙ ΤΟΚΟΙ ΓΡΑΜ ΕΙΣΡΑΚΤ			0	24,000	0	24,000		24,000
ΣΥΝΟΛΑ ΛΟΓΑΡΙΑΣΜΩΝ ΒΑΘΜΟΥ 3 :			35,313,362	35,313,362	35,313,362	35,313,362	19,659,632	19,659,632
ΣΥΝΟΛΑ ΛΟΓΑΡΙΑΣΜΩΝ ΒΑΘΜΟΥ 2 :			35,313,362	35,313,362	35,313,362	35,313,362	19,290,732	19,290,732
ΣΥΝΟΛΑ ΛΟΓΑΡΙΑΣΜΩΝ ΒΑΘΜΟΥ 1 :			35,313,362	35,313,362	35,313,362	35,313,362	18,952,568	18,952,568

ΑΝΑΛΥΤΙΚΟ ΚΑΘΟΛΙΚΟ ΑΠΟ 01/11/91 ΕΩΣ 30/11/91

ΛΟΓΑΡΙΑΣΜΟΣ : 20.00.00

ΠΕΡΙΓΡΑΦΗ : ΚΟΥΖΙΝΕΣ ΡΙΤΣΟΣ

ΗΜ/ΝΙΑ	ΚΩΔ.ΑΝΑΦ	ΠΑΡΑΣΤΑΤΙΚΟ	ΑΙΤΙΟΛΟΓΙΑ	ΚΙΝΗΣΕΙΣ		ΠΡΟΘΕΥΤΙΚΑ		ΥΠΟΛΟΙΠΟ
				ΧΡΕΩΣΗ	ΠΙΣΤΩΣΗ	ΧΡΕΩΣΗ	ΠΙΣΤΩΣΗ	
			ΜΕΤΑΦΟΡΑ			0	0	0
06/11/91	11000016	ΑΓ 300	ΑΓΟΡΕΣ ΕΠΙ ΠΙΣΤΩΣΕΙ ΤΠ-ΟΑ	1,440,000		1,440,000	0	1,440,000
			ΣΥΝΟΛΑ :	1,440,000	0	1,440,000	0	1,440,000

ΑΝΑΛΥΤΙΚΟ ΚΑΘΟΛΙΚΟ ΑΠΟ 01/11/91 ΕΩΣ 30/11/91

ΛΟΓΑΡΙΑΣΜΟΣ : 20.00.02

ΠΕΡΙΓΡΑΦΗ : ΨΥΓΕΙΑ ΙΖΟΛΑ

ΗΜ/ΝΙΑ	ΚΩΔ.ΑΝΑΦ	ΠΑΡΑΣΤΑΤΙΚΟ	ΑΙΤΙΟΛΟΓΙΑ	ΚΙΝΗΣΕΙΣ		ΠΡΟΘΕΥΤΙΚΑ		ΥΠΟΛΟΙΠΟ
				ΧΡΕΩΣΗ	ΠΙΣΤΩΣΗ	ΧΡΕΩΣΗ	ΠΙΣΤΩΣΗ	
			ΜΕΤΑΦΟΡΑ			0	0	0
06/11/91	11000015	ΑΓ 300	ΑΓΟΡΕΣ ΕΠΙ ΠΙΣΤΩΣΕΙ ΤΠ-ΟΑ	800,000		800,000	0	800,000
20/11/91	11000034	ΑΓ 361	ΑΓΟΡΕΣ ΕΠΙ ΠΙΣΤΩΣΕΙ ΤΠ-ΟΑ	420,000		1,220,000	0	1,220,000
			ΣΥΝΟΛΑ :	1,220,000	0	1,220,000	0	1,220,000

ΑΝΑΛΥΤΙΚΟ ΚΑΘΟΛΙΚΟ ΑΠΟ 01/11/91 ΕΩΣ 30/11/91

ΛΟΓΑΡΙΑΣΜΟΣ : 20.00.03

ΠΕΡΙΓΡΑΦΗ : ΨΥΓΕΙΑ ΝΕΦ

ΗΜ/ΝΙΑ	ΚΩΔ.ΑΝΑΦ	ΠΑΡΑΣΤΑΤΙΚΟ ΑΙΤΙΟΛΟΓΙΑ	ΚΙΝΗΣΕΙΣ		ΠΡΟΘΔΕΥΤΙΚΑ		ΥΠΟΛΟΙΠΟ
			ΧΡΕΩΣΗ	ΠΙΣΤΩΣΗ	ΧΡΕΩΣΗ	ΠΙΣΤΩΣΗ	
		ΜΕΤΑΦΟΡΑ			0	0	0
16/11/91	11000031	ΑΦ 223 ΑΓΟΡΕΣ ΕΠΙ ΠΙΣΤΩΣΕΙ ΤΠ-ΟΑ	570,000		570,000	0	570,000
		ΣΥΝΟΛΑ :	570,000	0	570,000	0	570,000

ΓΕΩΡΓΙΟΣ Α ΓΕΩΡΓΙΟΥ

ΤΡ 31/12/91

ΣΕΛΙΔΑ : 00004

ΑΝΑΛΥΤΙΚΟ ΚΑΘΟΛΙΚΟ ΑΠΟ 01/11/91 ΕΩΣ 30/11/91

ΛΟΓΑΡΙΑΣΜΟΣ : 20.00.04

ΠΕΡΙΓΡΑΦΗ : ΠΛΥΝΤΗΡΙΑ ΑΡΙΣΤΟΝ

ΗΜ/ΝΙΑ	ΚΩΔ.ΑΝΑΦ	ΠΑΡΑΣΤΑΤΙΚΟ ΑΙΤΙΟΛΟΓΙΑ	ΚΙΝΗΣΕΙΣ		ΠΡΟΘΔΕΥΤΙΚΑ		ΥΠΟΛΟΙΠΟ
			ΧΡΕΩΣΗ	ΠΙΣΤΩΣΗ	ΧΡΕΩΣΗ	ΠΙΣΤΩΣΗ	
		ΜΕΤΑΦΟΡΑ			0	0	0
05/11/91	11000016	ΑΦ 300 ΑΓΟΡΕΣ ΕΠΙ ΠΙΣΤΩΣΕΙ ΤΠ-ΟΑ	1,330,000		1,330,000	0	1,330,000
		ΣΥΝΟΛΑ :	1,330,000	0	1,330,000	0	1,330,000

ΑΝΑΛΥΤΙΚΟ ΚΑΘΟΛΙΚΟ ΑΠΟ 01/11/91 ΕΩΣ 30/11/91

ΛΟΓΑΡΙΑΣΜΟΣ : 20.00.05

ΠΕΡΙΓΡΑΦΗ : ΠΛΥΝΤΗΡΙΑ PHILIPS

ΗΜ/ΝΙΑ	ΚΩΔ.ΑΝΑΦ ΠΑΡΑΣΤΑΤΙΚΟ Α Ι Τ Ι Ο Λ Ο Γ Ι Α	ΠΕΡΙΓΡΑΦΗ	Κ Ι Ν Η Σ Η Σ		Π Ρ Ο Ο Δ Ε Υ Τ Ι Κ Α		ΥΠΟΛΟΙΠΟ
			ΧΡΕΩΣΗ	ΠΙΣΤΩΣΗ	ΧΡΕΩΣΗ	ΠΙΣΤΩΣΗ	
16/11/91	11000031 ΑΦ 223	ΜΕΤΑΦΟΡΑ ΑΓΟΡΕΣ ΕΠΙ ΠΙΣΤΩΣΕΙ ΤΠ-ΟΑ	400,000		400,000	0	400,000
		ΣΥΝΟΛΑ :	400,000	0	400,000	0	400,000

ΑΝΑΛΥΤΙΚΟ ΚΑΘΟΛΙΚΟ ΑΠΟ 01/11/91 ΕΩΣ 30/11/91

ΛΟΓΑΡΙΑΣΜΟΣ : 30.00.00

ΠΕΡΙΓΡΑΦΗ : ΜΟΥΡΑΤΙΩΝΣ ΑΛΕΞΑΝΔΡΟΣ

ΗΜ/ΗΜΙΑ	ΚΩΔ.ΑΝΑΦ	ΠΑΡΑΣΤΑΤΙΚΟ ΑΙΤΙΟΛΟΓΙΑ	ΚΙΝΗΣΕΙΣ		ΠΡΟΘΕΥΤΙΚΑ		ΥΠΟΛΟΙΠΟ
			ΧΡΕΩΣΗ	ΠΙΣΤΩΣΗ	ΧΡΕΩΣΗ	ΠΙΣΤΩΣΗ	
05/11/91	11000022	ΡΩ 1			0	0	0
		ΜΕΤΑΦΟΡΑ ΠΡΩΗΣΕΙΣ ΕΠΙ ΠΙΣΤΩΣΕ Ι ΤΠ-ΔΑ	448,400		448,400	0	448,400
08/11/91	11000023	ΤΑ ΓΕ 4					
		ΜΕΤΡΗΤΑ ΑΠΟ ΠΕΛΑΤΕΣ		448,400	448,400	448,400	0
		ΣΥΝΟΛΑ :	448,400		448,400		
				448,400		448,400	0

ΑΝΑΛΥΤΙΚΟ ΚΑΘΟΛΙΚΟ ΑΠΟ 01/11/91 ΕΩΣ 30/11/91

ΛΟΓΑΡΙΑΣΜΟΣ : 30.00.01

ΠΕΡΙΓΡΑΦΗ : ΑΝΑΓΝΩΣΤΟΠΟΥΛΟΣ ΒΑΣΙΛΕΙΟΣ

ΗΜ/ΗΜΙΑ	ΚΩΔ.ΑΝΑΦ	ΠΑΡΑΣΤΑΤΙΚΟ ΑΙΤΙΟΛΟΓΙΑ	ΚΙΝΗΣΕΙΣ		ΠΡΟΘΕΥΤΙΚΑ		ΥΠΟΛΟΙΠΟ
			ΧΡΕΩΣΗ	ΠΙΣΤΩΣΗ	ΧΡΕΩΣΗ	ΠΙΣΤΩΣΗ	
10/11/91	11000024	ΡΩ 2			0	0	0
		ΜΕΤΑΦΟΡΑ ΠΡΩΗΣΕΙΣ ΕΠΙ ΠΙΣΤΩΣΕ Ι ΤΠ-ΔΑ	719,800		719,800	0	719,800
10/11/91	11000025	ΣΥ 3					
		ΑΡΘΡΕΙΕΣ ΕΠΙΤΑΓΩΝ 33 581456 ΗΜΕΡ 26-11-91		719,800	719,800	719,800	0
		ΣΥΝΟΛΑ :	719,800		719,800		
				719,800		719,800	0

ΑΝΑΛΥΤΙΚΟ ΚΑΘΟΛΙΚΟ ΑΠΟ 01/11/91 ΕΩΣ 30/11/91

ΛΟΓΑΡΙΑΣΜΟΣ : 30.00.02

ΠΕΡΙΓΡΑΦΗ : ΑΓΓΕΛΟΥ ΚΑΝ/ΝΟΣ & ΣΙΑ ΟΕ

ΗΜ/ΝΙΑ	ΚΩΔ.ΑΝΑΦ	ΠΑΡΑΣΤΑΤΙΚΟ Α Ι Τ Ι Ο Λ Ο Γ Ι Α	Κ Ι Ν Η Σ Ε Ι Σ		Π Ρ Ο Ο Δ Ε Υ Τ Ι Κ Α		ΥΠΟΛΟΙΠΟ
			ΧΡΕΩΣΗ	ΠΙΣΤΩΣΗ	ΧΡΕΩΣΗ	ΠΙΣΤΩΣΗ	
		ΜΕΤΑΦΟΡΑ			0	0	0
10/11/91	11000027	ΠΩΛΗΣΕΙΣ ΕΠΙ ΠΙΣΤΩΣΕ Ι ΤΠ-ΘΑ	743,400		743,400	0	743,400
15/11/91	11000029	ΑΠΩΣ ΓΡΑΜ ΕΙΣ ΛΗΣΕΙΣ 28-11, 10-12, 26-1-92		300,000	743,400	300,000	443,400
15/11/91	11000030	ΜΕΤΡΗΤΑ ΑΠΟ ΠΕΛΑΤΗ		200,000	743,400	500,000	243,400
20/11/91	11000123	ΕΠΙΣΤΡΟΦΗ ΨΥΓΕΙΟΥ 12 0/Α		247,800	743,400	747,800	-4,400
		ΣΥΝΟΛΑ :	743,400	747,800	743,400	747,800	-4,400

ΑΝΑΛΥΤΙΚΟ ΚΑΘΟΛΙΚΟ ΑΠΟ 01/11/91 ΕΩΣ 30/11/91

ΛΟΓΑΡΙΑΣΜΟΣ : 30.00.03

ΠΕΡΙΓΡΑΦΗ : ΦΩΚΑΣ ΣΩΤΗΡΗΣ

ΗΜ/ΝΙΑ	ΚΩΔ.ΑΝΑΦ	ΠΑΡΑΣΤΑΤΙΚΟ Α Ι Τ Ι Ο Λ Ο Γ Ι Α	Κ Ι Ν Η Σ Ε Ι Σ		Π Ρ Ο Ο Δ Ε Υ Τ Ι Κ Α		ΥΠΟΛΟΙΠΟ
			ΧΡΕΩΣΗ	ΠΙΣΤΩΣΗ	ΧΡΕΩΣΗ	ΠΙΣΤΩΣΗ	
		ΜΕΤΑΦΟΡΑ			0	0	0
27/11/91	11000042	ΧΟΝΔΡΙΚΕΣ ΠΩΛΗΣΕΙΣ Ε ΠΙ ΠΙΣΤΩΣΕΙ ΤΠ-ΘΑ	483,800		483,800	0	483,800
		ΣΥΝΟΛΑ :	483,800	0	483,800	0	483,800

ΑΝΑΛΥΤΙΚΟ ΚΑΘΟΛΙΚΟ ΑΠΟ 01/11/91 ΕΩΣ 30/11/91

ΛΟΓΑΡΙΑΣΜΟΣ : 30.00.05

ΠΕΡΙΓΡΑΦΗ : ΑΥΓΕΡΗΣ ΕΥΑΓΓΕΛΟΣ

ΗΜ/ΗΜΙΑ	ΚΩΔ.ΑΝΑΦ	ΠΑΡΑΣΤΑΤΙΚΟ Α Ι Τ Ι Ο Λ Ο Γ Ι Α	Κ Ι Ν Η Σ Ε Ι Σ		Π Ρ Ο Ο Δ Ε Υ Τ Ι Κ Α		ΥΠΟΛΟΙΠΟ
			ΧΡΕΩΣΗ	ΠΙΣΤΩΣΗ	ΧΡΕΩΣΗ	ΠΙΣΤΩΣΗ	
15/11/91	11000124	ΠΩ 4			0	0	0
		ΜΕΤΑΦΟΡΑ					
		ΧΟΝΔΡΙΚΕΣ ΠΩΛΗΣΕΙΣ Ε	241,900		241,900	0	241,900
		ΠΙ ΠΙΣΤΩΣΕΙ ΤΠ-ΔΑ					
		ΣΥΝΟΛΑ :	241,900	0	241,900	0	241,900



**ΑΝΑΛΥΤΙΚΟ ΚΑΘΟΛΙΚΟ ΑΠΟ 01/11/91 ΕΩΣ 30/11/91**

ΛΟΓΑΡΙΑΣΜΟΣ : 50.00.00

ΠΕΡΙΓΡΑΦΗ : ΧΡΟΝΟΠΟΥΛΟΣ ΧΡΗΤΟΣ & ΣΙΑ ΟΕ

ΗΜ/ΜΙΑ	ΚΩΔ.ΑΝΑΦ	ΠΑΡΑΣΤΑΤΙΚΟ Α Ι Τ Ι Ο Λ Ο Γ Ι Α	Κ Ι Ν Η Σ Ε Ι Σ		Π Ρ Ο Δ Ε Υ Τ Ι Κ Α		ΥΠΟΛΟΙΠΟ
			ΧΡΕΣΗ	ΠΙΣΤΩΣΗ	ΧΡΕΣΗ	ΠΙΣΤΩΣΗ	
		ΜΕΤΑΦΟΡΑ			0	0	0
06/11/91	11000016	ΑΓ 300		4,212,600	0	4,212,600	-4,212,600
		ΑΓΟΡΕΣ ΕΠΙ ΠΙΣΤΩΣΕΙ ΤΠ-ΟΑ					
08/11/91	11000019	ΕΥ 2	600,000		600,000	4,212,600	-3,612,600
		ΑΠΟΔΕΙΞΗ ΓΡΑΜΜΑΤΙΩΝ ΠΑΡΩΡΤΕΩΝ					
08/11/91	11000020	ΤΑ ΕΠ 12	650,000		1,250,000	4,212,600	-2,962,600
		ΜΕΤΡΗΤΑ ΣΕ ΠΡΟΜΗΘΕΥΤ Η					
24/11/91	11000039	ΕΥ 5	108,000		1,358,000	4,212,600	-2,854,600
		ΟΠΙΣΘ/ΦΗΣΗ ΣΥΝ/ΚΗΣ					
28/11/91	11000043	ΤΑ ΕΠ 23	450,000		1,808,000	4,212,600	-2,404,600
		ΜΕΤΡΗΤΑ ΣΕ ΠΡΟΜΗΘΕΥΤ Η					
		<b>ΣΥΝΟΛΑ :</b>	<b>1,808,000</b>	<b>4,212,600</b>	<b>1,808,000</b>	<b>4,212,600</b>	<b>-2,404,600</b>

**ΑΝΑΛΥΤΙΚΟ ΚΑΘΟΛΙΚΟ ΑΠΟ 01/11/91 ΕΩΣ 30/11/91**

ΛΟΓΑΡΙΑΣΜΟΣ : 50.00.01

ΠΕΡΙΓΡΑΦΗ : ΓΙΩΝΑ ΜΑΡΓΑΡΙΤΑ

ΗΜ/ΜΙΑ	ΚΩΔ.ΑΝΑΦ	ΠΑΡΑΣΤΑΤΙΚΟ Α Ι Τ Ι Ο Λ Ο Γ Ι Α	Κ Ι Ν Η Σ Ε Ι Σ		Π Ρ Ο Δ Ε Υ Τ Ι Κ Α		ΥΠΟΛΟΙΠΟ
			ΧΡΕΣΗ	ΠΙΣΤΩΣΗ	ΧΡΕΣΗ	ΠΙΣΤΩΣΗ	
		ΜΕΤΑΦΟΡΑ			0	0	0
16/11/91	11000031	ΑΓ 225		1,144,600	0	1,144,600	-1,144,600
		ΑΓΟΡΕΣ ΕΠΙ ΠΙΣΤΩΣΕΙ ΤΠ-ΟΑ					
16/11/91	11000032	ΤΑ ΕΠ 17	572,300		572,300	1,144,600	-572,300
		ΜΕΤΡΗΤΑ ΣΕ ΠΡΟΜΗΘΕΥΤ ΕΣ					
		<b>ΣΥΝΟΛΑ :</b>	<b>572,300</b>	<b>1,144,600</b>	<b>572,300</b>	<b>1,144,600</b>	<b>-572,300</b>

ΓΕΩΡΓΙΟΣ Α ΓΕΩΡΓΙΟΥ

ΤΡ 31/12/91

ΣΕΛΙΔΑ : 00003

ΑΝΑΛΥΤΙΚΟ ΚΑΘΟΛΙΚΟ ΑΠΟ 01/11/91 ΕΩΣ 30/11/91

ΛΟΓΑΡΙΑΣΜΟΣ : 50.00.02

ΠΕΡΙΓΡΑΦΗ : ΛΟΓΟΒΕΤΗΣ ΒΘΜΑΣ & ΣΙΑ ΕΠΕ

ΗΜ/ΝΙΑ	ΚΩΔ.ΑΝΑΦ	ΠΑΡΑΣΤΑΤΙΚΟ ΑΙΤΙΟΛΟΓΙΑ	ΚΙΝΗΣΕΙΣ		ΠΡΟΘΔΕΥΤΙΚΑ		ΥΠΟΛΟΙΠΟ
			ΧΡΕΩΣΗ	ΠΙΣΤΩΣΗ	ΧΡΕΩΣΗ	ΠΙΣΤΩΣΗ	
		ΜΕΤΑΦΟΡΑ			0	0	0
20/11/91	11000034	ΑΦ 361 ΑΓΟΡΕΣ ΕΠΙ ΠΙΣΤΩΣΕΙ ΤΠ-0Α		495,600	0	495,600	-495,600
		ΣΥΝΟΛΑ :	0	495,600	0	495,600	-495,600

ΓΕΩΡΓΙΟΣ Α ΓΕΩΡΓΙΟΥ

ΤΡ 31/12/91

ΣΕΛΙΔΑ : 00004

ΑΝΑΛΥΤΙΚΟ ΚΑΘΟΛΙΚΟ ΑΠΟ 01/11/91 ΕΩΣ 30/11/91

ΛΟΓΑΡΙΑΣΜΟΣ : 50.08.00

ΠΕΡΙΓΡΑΦΗ : ΔΗΜΗΤΡΙΟΥ ΚΩΝ/ΝΟΣ & ΣΙΑ ΕΠΕ

ΗΜ/ΝΙΑ	ΚΩΔ.ΑΝΑΦ	ΠΑΡΑΣΤΑΤΙΚΟ ΑΙΤΙΟΛΟΓΙΑ	ΚΙΝΗΣΕΙΣ		ΠΡΟΘΔΕΥΤΙΚΑ		ΥΠΟΛΟΙΠΟ
			ΧΡΕΩΣΗ	ΠΙΣΤΩΣΗ	ΧΡΕΩΣΗ	ΠΙΣΤΩΣΗ	
		ΜΕΤΑΦΟΡΑ			0	0	0
02/11/91	11000003	ΕΥ 31 ΑΓΟΡΑ ΑΠΟ Κ ΔΗΜΗΤΡΙΟ Υ & ΣΙΑ ΕΠΕ ΤΠ-0Α		413,000	0	413,000	-413,000
21/11/91	11000035	ΤΑ ΕΠ 19 ΕΞΟΦΛΗΣΗ ΠΡΟΜΗΘΕΥΤΗ	413,000		413,000	413,000	0
		ΣΥΝΟΛΑ :	413,000	413,000	413,000	413,000	0

ΑΝΑΛΥΤΙΚΟ ΚΑΘΟΛΙΚΟ ΑΠΟ 01/11/91 ΕΩΣ 30/11/91

ΛΟΓΑΡΙΑΣΜΟΣ : 50.08.01

ΠΕΡΙΓΡΑΦΗ : ΒΛΑΧΟΣ ΠΑΝΑΓΙΩΤΗΣ

ΗΜΕΡΙΑ	ΚΩΔ. ΑΝΑΦ. ΠΑΡΑΣΤΑΤΙΚΟ	Α Ι Τ Ι Ο Λ Ο Γ Ι Α	Κ Ι Ν Η Σ Ε Ι Σ		Π Ρ Ο Θ Ε Υ Τ Ι Κ Α		ΥΠΟΛΟΙΠΟ
			ΧΡΕΩΣΗ	ΠΙΣΤΩΣΗ	ΧΡΕΩΣΗ	ΠΙΣΤΩΣΗ	
02/11/91	11000004	ΣΥ 62			0	0	0
		ΜΕΤΑΦΟΡΑ					
		ΑΓΟΡΑ ΑΠΟ Π ΒΛΑΧΟ ΤΡ		212,400	0	212,400	-212,400
		-0Α					
02/11/91	11000005	ΤΑ ΕΠ 3	212,400		212,400	212,400	0
		ΕΞΟΦΛΗΣΗ ΤΙΜΟΛΟΓΙΟΥ					
		ΤΡ-0Α 62					
		ΣΥΝΟΛΑ :	212,400		212,400		
				212,400		212,400	0

ΑΝΑΛΥΤΙΚΟ ΚΑΘΟΛΙΚΟ ΑΠΟ 01/11/91 ΕΩΣ 30/11/91

ΛΟΓΑΡΙΑΣΜΟΣ : 50.08.02

ΠΕΡΙΓΡΑΦΗ : ΜΑΡΤΙΝΟΣ ΑΕ

ΗΜΕΡΙΑ	ΚΩΔ. ΑΝΑΦ. ΠΑΡΑΣΤΑΤΙΚΟ	Α Ι Τ Ι Ο Λ Ο Γ Ι Α	Κ Ι Ν Η Σ Ε Ι Σ		Π Ρ Ο Θ Ε Υ Τ Ι Κ Α		ΥΠΟΛΟΙΠΟ
			ΧΡΕΩΣΗ	ΠΙΣΤΩΣΗ	ΧΡΕΩΣΗ	ΠΙΣΤΩΣΗ	
05/11/91	11000014	ΣΥ 106			0	0	0
		ΜΕΤΑΦΟΡΑ					
		ΑΓΟΡΑ ΑΥΤΟΚΙΝΗΤΟΥ ΤΡ		2,950,000	0	2,950,000	-2,950,000
		-0Α 106					
05/11/91	11000015	ΣΥ 1	2,000,000		2,000,000	2,950,000	-950,000
		ΑΡΘΡΩΣΕΙΣ ΓΡΑΜΜΑΤΙΩΝ					
08/11/91	11000021	ΤΑ ΕΠ 13	500,000		2,500,000	2,950,000	-450,000
		ΜΕΤΡΗΤΑ ΣΕ ΠΡΟΜΗΘΕΥΤ					
		Η					
		ΣΥΝΟΛΑ :	2,500,000		2,500,000		
				2,950,000		2,950,000	-450,000

## ΑΝΑΛΥΤΙΚΟ ΚΑΘΟΛΙΚΟ ΑΠΟ 01/11/91 ΕΩΣ 30/11/91

ΛΟΓΑΡΙΑΣΜΟΣ : 70.00.00

ΠΕΡΙΓΡΑΦΗ : ΠΩΛ ΧΟΝΔΡ ΚΟΥΖΙΝΩΝ ΡΙΤΣΟΣ

ΗΜ/ΝΙΑ	ΚΩΔ.ΑΝΑΦ	ΠΑΡΑΣΤΑΤΙΚΟ ΑΙΤΙΟΛΟΓΙΑ	ΚΙΝΗΣΕΙΣ		ΠΡΟΘΕΥΤΙΚΑ		ΥΠΟΛΟΙΠΟ
			ΧΡΕΩΣΗ	ΠΙΣΤΩΣΗ	ΧΡΕΩΣΗ	ΠΙΣΤΩΣΗ	
08/11/91	11000022	ΠΩ 1			0	0	0
		ΜΕΤΑΦΟΡΑ					
		ΠΩΛΗΣΕΙΣ ΕΠΙ ΠΙΣΤΩΣΕ		380,000	0	380,000	-380,000
		Ι ΤΠ-ΘΑ					
27/11/91	11000042	ΠΩ 5			0	590,000	-590,000
		ΧΟΝΔΡΙΚΕΣ ΠΩΛΗΣΕΙΣ Ε		210,000			
		ΠΙ ΠΙΣΤΩΣΕΙ ΤΠ-ΘΑ					
		ΣΥΝΟΛΑ :	0	590,000	0	590,000	-590,000

## ΑΝΑΛΥΤΙΚΟ ΚΑΘΟΛΙΚΟ ΑΠΟ 01/11/91 ΕΩΣ 30/11/91

ΛΟΓΑΡΙΑΣΜΟΣ : 70.00.02

ΠΕΡΙΓΡΑΦΗ : ΠΩΛ ΧΟΝΔΡΙΚΟΣ ΨΥΓΕΙΩΝ ΙΖΟΛΑ

ΗΜ/ΝΙΑ	ΚΩΔ.ΑΝΑΦ	ΠΑΡΑΣΤΑΤΙΚΟ ΑΙΤΙΟΛΟΓΙΑ	ΚΙΝΗΣΕΙΣ		ΠΡΟΘΕΥΤΙΚΑ		ΥΠΟΛΟΙΠΟ
			ΧΡΕΩΣΗ	ΠΙΣΤΩΣΗ	ΧΡΕΩΣΗ	ΠΙΣΤΩΣΗ	
10/11/91	11000024	ΠΩ 2			0	0	0
		ΜΕΤΑΦΟΡΑ					
		ΠΩΛΗΣΕΙΣ ΕΠΙ ΠΙΣΤΩΣΕ		210,000	0	210,000	-210,000
		Ι ΤΠ-ΘΑ					
10/11/91	11000027	ΠΩ 3			0	840,000	-840,000
		ΠΩΛΗΣΕΙΣ ΕΠΙ ΠΙΣΤΩΣΕ		630,000			
		Ι ΤΠ-ΘΑ					
		ΣΥΝΟΛΑ :	0	840,000	0	840,000	-840,000

ΑΝΑΛΥΤΙΚΟ ΚΑΘΟΛΙΚΟ ΑΠΟ 01/11/91 ΕΩΣ 30/11/91

ΛΟΓΑΡΙΑΣΜΟΣ : 70.00.03

ΠΕΡΙΓΡΑΦΗ : ΠΩΛ ΧΟΝΔΡΙΚΩΣ ΨΥΓΕΙΩΝ ΝΕΦ

ΗΜΕΡΙΑ	ΚΩΔ.ΑΝΑΦ	ΠΑΡΑΤΑΤΙΚΟ ΑΙΤΙΟΛΟΓΙΑ	ΚΙΝΗΣΕΙΣ		ΠΡΟΘΕΥΤΙΚΑ		ΥΠΟΛΟΙΠΟ
			ΧΡΕΩΣΗ	ΠΙΣΤΩΣΗ	ΧΡΕΩΣΗ	ΠΙΣΤΩΣΗ	
15/11/91	11000124	ΡΩ 4		205,000	0	205,000	-205,000
		ΜΕΤΑΦΟΡΑ ΧΟΝΔΡΙΚΕΣ ΠΩΛΗΣΕΙΣ Ε ΠΙ ΠΙΣΤΩΣΕΙ ΤΡ-ΘΑ			0	0	0
27/11/91	11000042	ΡΩ 5		200,000	0	405,000	-405,000
		ΧΟΝΔΡΙΚΕΣ ΠΩΛΗΣΕΙΣ Ε ΠΙ ΠΙΣΤΩΣΕΙ ΤΡ-ΘΑ			0	0	0
		ΣΥΝΟΛΑ :	0	405,000	0	405,000	-405,000

ΑΝΑΛΥΤΙΚΟ ΚΑΘΟΛΙΚΟ ΑΠΟ 01/11/91 ΕΩΣ 30/11/91

ΛΟΓΑΡΙΑΣΜΟΣ : 70.00.04

ΠΕΡΙΓΡΑΦΗ : ΠΩΛ ΧΟΝΔΡΙΚΩΣ ΠΛΥΝΤΗΡ ΑΡΙΣΤΟΝ

ΗΜΕΡΙΑ	ΚΩΔ.ΑΝΑΦ	ΠΑΡΑΤΑΤΙΚΟ ΑΙΤΙΟΛΟΓΙΑ	ΚΙΝΗΣΕΙΣ		ΠΡΟΘΕΥΤΙΚΑ		ΥΠΟΛΟΙΠΟ
			ΧΡΕΩΣΗ	ΠΙΣΤΩΣΗ	ΧΡΕΩΣΗ	ΠΙΣΤΩΣΗ	
10/11/91	11000024	ΡΩ 2		400,000	0	400,000	-400,000
		ΜΕΤΑΦΟΡΑ ΠΩΛΗΣΕΙΣ ΕΠΙ ΠΙΣΤΩΣΕ Ι ΤΡ-ΘΑ			0	0	0
		ΣΥΝΟΛΑ :	0	400,000	0	400,000	-400,000

ΑΝΑΛΥΤΙΚΟ ΚΑΘΟΛΙΚΟ ΑΠΟ 01/11/91 ΕΩΣ 30/11/91

ΑΘΓΡΙΑΣΜΟΣ : 70.95.00

ΠΕΡΙΓΡΑΦΗ : ΕΠΙΣΤΡΟΦΕΣ ΨΥΓΕΙΩΝ ΙΣΟΛΑ

ΗΜ/ΜΙΑ	ΚΩΔ.ΑΝΑΦ	ΠΑΡΑΣΤΑΤΙΚΟ ΑΙΤΙΟΛΟΓΙΑ	ΚΙΝΗΣΕΙΣ		ΠΡΟΘΕΥΤΙΚΑ		ΥΠΟΛΟΙΠΟ
			ΧΡΕΩΣΗ	ΠΙΣΤΩΣΗ	ΧΡΕΩΣΗ	ΠΙΣΤΩΣΗ	
20/11/91	11000123	ΠΡ ΠΤ 1					
		ΜΕΤΑΦΡΑ			0	0	0
		ΕΠΙΣΤΡΟΦΗ ΨΥΓΕΙΟΥ 12	210,000		210,000	0	210,000
		ΟΛΑ					
		ΣΥΝΟΛΑ :	210,000	0	210,000	0	210,000

ΗΜΕΡΟΛΟΓΙΟ ΑΓΟΡΩΝ (01/12/91 ΕΩΣ 31/12/91)

ΗΜ/ΜΙΑ	Α/Α	ΠΑΡΑΣΤΑΤΙΚΟ ΛΟΓ/ΣΜΟΣ	ΠΕΡΙΓΡΑΦΗ	ΑΙΤΙΟΛΟΓΙΑ	ΧΡΕΩΣΗ	ΠΙΣΤΩΣΗ	
02/12/91	0001	ΑΓ 532	20.00.01	ΜΕΤΑΦΟΡΑ ΚΟΥΖΙΝΕΣ ΕΣΚΙΜΟ	ΑΓΟΡΕΣ ΕΠΙ ΠΙΣΤΩΣΕΙ ΤΠ-ΟΑ	5,852,800 380,000	5,852,800
02/12/91	0002	ΑΓ 532	20.00.05	ΠΑΥΝΤΗΡΙΑ PHILIPS		900,000	
02/12/91	0003	ΑΓ 532	20.00.03	ΎΓΕΙΑ ΝΕΦ		1,050,000	
02/12/91	0004	ΑΓ 532	54.00.20	Φ.Π.Α ΑΓΟΡΩΝ 18%		419,400	
02/12/91	0005	ΑΓ 532	50.00.03	ΠΑΝΤΕΛΟΓΛΟΥ ΠΑΝΑΓΙΩΤΗΣ			2,749,400
08/12/91	0001	ΑΓ 1111	20.00.01	ΚΟΥΖΙΝΕΣ ΕΣΚΙΜΟ	ΑΓΟΡΕΣ ΕΠΙ ΠΙΣΤΩΣΕΙ ΤΠ-ΟΑ	1,900,000	
08/12/91	0002	ΑΓ 1111	20.00.02	ΎΓΕΙΑ ΙΖΟΑΑ		1,470,000	
08/12/91	0003	ΑΓ 1111	20.00.04	ΠΑΥΝΤΗΡΙΑ ARISTON		900,000	
08/12/91	0004	ΑΓ 1111	54.00.20	Φ.Π.Α ΑΓΟΡΩΝ 18%		768,600	
08/12/91	0005	ΑΓ 1111	50.00.04	ΚΑΡΥΩΑ ΑΝΘΙ ΟΕ			5,038,600
22/12/91	0001	ΑΓ 678	20.00.00	ΚΟΥΖΙΝΕΣ PITSOS	ΑΓΟΡΕΣ ΕΠΙ ΠΙΣΤΩΣΕΙ ΤΠ-ΟΑ	950,000	
22/12/91	0002	ΑΓ 678	20.00.05	ΠΑΥΝΤΗΡΙΑ PHILIPS		1,140,000	
22/12/91	0003	ΑΓ 678	54.00.20	Φ.Π.Α ΑΓΟΡΩΝ 18%		376,200	
22/12/91	0004	ΑΓ 678	50.00.01	ΓΙΩΝΑ ΜΑΡΓΑΡΙΤΑ			2,466,200
				ΣΥΝΟΛΑ ΠΕΡΙΟΔΟΥ ΜΕΤΑΦΟΡΑ		10,254,200 16,107,000	10,254,200 16,107,000

ΗΜΕΡΟΛΟΓΙΟ ΠΩΛΗΣΕΩΝ (01/12/91 ΕΩΣ 31/12/91)

ΗΜ/ΜΙΑ	Α/Α	ΠΑΡΑΣΤΑΤΙΚΟ	ΛΟΓ/ΣΜΟΣ	ΠΕΡΙΓΡΑΦΗ	ΑΙΤΙΟΛΟΓΙΑ	ΧΡΕΩΣΗ	ΠΙΣΤΩΣΗ
				ΜΕΤΑΦΟΡΑ		2,885,100	2,885,100
02/12/91	0001	ΠΩ ΑΑΠ 1	30.01.03	ΑΛΕΞΙΟΥ ΔΗΜΗΤΡΙΟΣ	ΠΩΛΗΣΕΙΣ ΔΙΑΝΙΚΩΣ	259,600	
02/12/91	0002	ΠΩ ΑΑΠ 1	70.01.03	ΠΩΛ ΔΙΑΝΙΚΩΣ ΨΥΓΕΙΩΝ NEF			220,000
02/12/91	0003	ΠΩ ΑΑΠ 1	54.00.70	Φ.Π.Α ΠΩΛΗΣΕΩΝ 18%			39,600
03/12/91	0001	ΠΩ ΑΑΠ 2	30.01.00	ΧΡΙΣΤΟΠΟΥΛΟΣ ΧΡΗΣΤΟΣ	ΠΩΛΗΣΗ ΔΙΑΝΙΚΩΣ	283,200	
03/12/91	0002	ΠΩ ΑΑΠ 2	70.01.04	ΠΩΛ ΔΙΑΝΙΚΩΣ ΠΛΥΝΤΗΡΙΩΝ ARISTO			240,000
03/12/91	0003	ΠΩ ΑΑΠ 2	54.00.70	Φ.Π.Α ΠΩΛΗΣΕΩΝ 18%			43,200
03/12/91	0004	ΠΩ ΑΑΠ 3	30.01.01	ΦΩΤΙΟΥ ΑΘΑΝΑΣΙΟΣ	ΠΩΛΗΣΗ ΔΙΑΝΙΚΩΣ	271,400	
03/12/91	0005	ΠΩ ΑΑΠ 3	70.01.03	ΠΩΛ ΔΙΑΝΙΚΩΣ ΨΥΓΕΙΩΝ NEF			230,000
03/12/91	0006	ΠΩ ΑΑΠ 3	54.00.70	Φ.Π.Α ΠΩΛΗΣΕΩΝ 18%			41,400
03/12/91	0007	ΠΩ ΑΑΠ 4	30.01.04	ΑΡΒΑΝΙΤΙΔΗΣ ΑΛΕΞΑΝΔΡΟΣ	ΠΩΛΗΣΕΙΣ ΔΙΑΝΙΚΩΣ	224,200	
03/12/91	0008	ΠΩ ΑΑΠ 4	70.01.01	ΠΩΛ ΔΙΑΝΙΚΩΣ ΚΟΥΖΙΝΩΝ ESKIMO			190,000
03/12/91	0009	ΠΩ ΑΑΠ 4	54.00.70	Φ.Π.Α ΠΩΛΗΣΕΩΝ 18%			34,200
05/12/91	0001	ΠΩ 6	30.00.03	ΦΩΚΑΣ ΣΩΤΗΡΗΣ	ΧΟΝΔΡΙΚΕΣ ΠΩΛΗΣΕΙΣ Ε ΠΙ ΠΙΣΤΩΣΕΙ ΤΠ-ΟΑ	1,180,000	
05/12/91	0002	ΠΩ 6	70.00.05	ΠΩΛ ΧΟΝΔΡΙΚΩΣ ΠΛΥΝΤΗΡ PHILIPS			1,000,000
05/12/91	0003	ΠΩ 6	54.00.70	Φ.Π.Α ΠΩΛΗΣΕΩΝ 18%			180,000
08/12/91	0001	ΠΩ 7	30.00.02	ΑΓΓΕΛΟΥ ΚΩΝ/ΝΟΣ & ΣΙΑ ΟΕ	ΧΟΝΔΡΙΚΕΣ ΠΩΛΗΣΕΙΣ Ε ΠΙ ΠΙΣΤΩΣΕΙ ΤΠ-ΟΑ	472,000	
08/12/91	0002	ΠΩ 7	70.00.04	ΠΩΛ ΧΟΝΔΡΙΚΩΣ ΠΛΥΝΤΗΡ ARISTON			400,000
08/12/91	0003	ΠΩ 7	54.00.70	Φ.Π.Α ΠΩΛΗΣΕΩΝ 18%			72,000
08/12/91	0004	ΠΩ 8	30.00.00	ΝΟΥΡΑΤΙΔΗΣ ΑΛΕΞΑΝΔΡΟΣ	ΧΟΝΔΡΙΚΕΣ ΠΩΛΗΣΕΙΣ Ε ΠΙ ΠΙΣΤΩΣΕΙ ΤΠ-ΟΑ	708,000	
08/12/91	0005	ΠΩ 8	70.00.00	ΠΩΛ ΧΟΝΔΡ ΚΟΥΖΙΝΩΝ FITSOS			600,000
08/12/91	0006	ΠΩ 8	54.00.70	Φ.Π.Α ΠΩΛΗΣΕΩΝ 18%			108,000
10/12/91	0001	ΠΩ ΑΑΠ 5	30.01.05	ΚΟΡΩΑΚΗΣ ΒΑΣΙΛΕΙΟΣ	ΠΩΛΗΣΕΙΣ ΔΙΑΝΙΚΩΣ	719,800	
10/12/91	0002	ΠΩ ΑΑΠ 5	70.01.01	ΠΩΛ ΔΙΑΝΙΚΩΣ ΚΟΥΖΙΝΩΝ ESKIMO			200,000
10/12/91	0003	ΠΩ ΑΑΠ 5	70.01.03	ΠΩΛ ΔΙΑΝΙΚΩΣ ΨΥΓΕΙΩΝ NEF			220,000
10/12/91	0004	ΠΩ ΑΑΠ 5	70.01.04	ΠΩΛ ΔΙΑΝΙΚΩΣ ΠΛΥΝΤΗΡΙΩΝ ARISTO			190,000
10/12/91	0005	ΠΩ ΑΑΠ 5	54.00.70	Φ.Π.Α ΠΩΛΗΣΕΩΝ 18%			109,800
12/12/91	0001	ΠΩ ΑΑΠ 6	30.01.06	ΚΩΣΤΟΠΟΥΛΟΣ ΑΝΔΡΕΑΣ	ΠΩΛΗΣΕΙΣ ΔΙΑΝΙΚΩΣ	755,200	
12/12/91	0002	ΠΩ ΑΑΠ 6	70.01.01	ΠΩΛ ΔΙΑΝΙΚΩΣ ΚΟΥΖΙΝΩΝ ESKIMO			200,000
12/12/91	0003	ΠΩ ΑΑΠ 6	70.01.02	ΠΩΛ ΔΙΑΝΙΚΩΣ ΨΥΓΕΙΩΝ IZOMA			440,000
12/12/91	0004	ΠΩ ΑΑΠ 6	54.00.70	Φ.Π.Α ΠΩΛΗΣΕΩΝ 18%			115,200
18/12/91	0001	ΠΩ 9	30.00.04	ΒΑΣΙΛΟΠΟΥΛΟΣ ΒΑΣΙΛΗΣ	ΧΟΝΔΡΙΚΕΣ ΠΩΛΗΣΕΙΣ Ε ΠΙ ΠΙΣΤΩΣΕΙ ΤΠ-ΟΑ	1,427,800	
18/12/91	0002	ΠΩ 9	70.00.01	ΠΩΛ ΧΟΝΔΡΙΚΩΣ ΚΟΥΖΙΝΩΝ ESKIMO			800,000
18/12/91	0003	ΠΩ 9	70.00.00	ΠΩΛ ΧΟΝΔΡ ΚΟΥΖΙΝΩΝ FITSOS			220,000
18/12/91	0004	ΠΩ 9	70.00.05	ΠΩΛ ΧΟΝΔΡΙΚΩΣ ΠΛΥΝΤΗΡ PHILIPS			190,000
18/12/91	0005	ΠΩ 9	54.00.70	Φ.Π.Α ΠΩΛΗΣΕΩΝ 18%			217,800
19/12/91	0001	ΠΩ ΑΑΠ 7	30.01.07	ΒΑΣΙΛΑΝΤΩΝΑΚΗ ΧΡΥΣΙΑΝΘΗ	ΠΩΛΗΣΕΙΣ ΔΙΑΝΙΚΩΣ	472,000	
19/12/91	0002	ΠΩ ΑΑΠ 7	70.01.01	ΠΩΛ ΔΙΑΝΙΚΩΣ ΚΟΥΖΙΝΩΝ ESKIMO			400,000
				ΜΕΤΑΦΟΡΑ		9,658,300	9,586,300



**ΗΜΕΡΟΛΟΓΙΟ ΠΩΛΗΣΕΩΝ (01/12/91 ΕΩΣ 31/12/91)**

ΗΜΕΡΙΑ	Α/Α	ΠΑΡΑΣΤΑΤΙΚΟ ΛΟΓ/ΣΜΟΣ	ΠΕΡΙΓΡΑΦΗ	ΑΙΤΙΟΛΟΓΙΑ	ΧΡΕΩΣΗ	ΠΙΣΤΩΣΗ	
19/12/91	0003	ΠΩ ΑΑΠ 7	54.00.70	ΜΕΤΑΦΟΡΑ Φ.Π.Α ΠΩΛΗΣΕΩΝ 18%	9,658,300	9,586,300 72,000	
31/12/91	0001	ΠΩ 10	30.00.01	ΑΝΑΓΝΩΣΤΟΠΟΥΛΟΣ ΒΑΣΙΛΕΙΟΣ	ΧΟΝΔΡΙΚΕΣ ΠΩΛΗΣΕΙΣ Ε ΠΙ ΠΙΣΤΩΣΕΙ ΤΠ-ΘΑ	755,200	
31/12/91	0002	ΠΩ 10	70.00.01	ΠΩΛ ΧΟΝΔΡΙΚΕΣ ΚΟΥΖΙΝΩΝ ΕΣΚΙΝΟ		420,000	
31/12/91	0003	ΠΩ 10	70.00.03	ΠΩΛ ΧΟΝΔΡΙΚΕΣ ΨΥΓΕΙΩΝ ΝΕΦ		220,000	
31/12/91	0004	ΠΩ 10	54.00.70	Φ.Π.Α ΠΩΛΗΣΕΩΝ 18%		115,200	
				ΣΥΝΟΛΑ ΠΕΡΙΟΔΟΥ	7,528,400	7,528,400	
				ΜΕΤΑΦΟΡΑ	10,413,500	10,413,500	

ΗΜΕΡΟΛΟΓΙΟ ΤΑΜΕΙΟΥ (01/12/91 ΕΩΣ 31/12/91)

ΗΜΕΡΙΑ	Α/Α	ΠΑΡΑΣΤΑΤΙΚΟ ΛΟΓ/ΣΜΟΣ	ΠΕΡΙΓΡΑΦΗ	ΑΙΤΙΟΛΟΓΙΑ	ΧΡΕΩΣΗ	ΠΙΣΤΩΣΗ	ΥΠΟΛΟΙΠΟ
			ΜΕΤΑΦΟΡΑ ΤΑΜΕΙΟΥ		12,268,200	6,094,115	6,174,085
			ΜΕΤΑΦΟΡΑ ΗΜΕΡΟΛΟΓΙΟΥ		18,362,315	18,362,315	
02/12/91	0001	ΤΑ ΓΕ 7	ΜΕΤΡΗΤΑ	ΕΞΩΦΩΣΗ ΛΟΓΑΡΙΑΣΜΟΥ	259,600		
02/12/91	0002	ΤΑ ΓΕ 7	ΑΛΕΞΙΟΥ ΔΗΜΗΤΡΙΟΣ			259,600	
02/12/91	0003	ΤΑ 5528	ΜΕΤΡΗΤΑ	ΠΛΗΡΩΜΗ ΦΟΡΤΩΤΙΚΗΣ		59,000	
02/12/91	0004	ΤΑ 5528	ΦΟΡΤΩΤΙΚΕΣ		50,000		
02/12/91	0005	ΤΑ 5528	Φ.Π.Α ΔΑΠΑΝΩΝ 18%		9,000		
03/12/91	0001	ΤΑ ΓΕ 8	ΜΕΤΡΗΤΑ	ΜΕΤΡΗΤΑ ΑΠΟ ΠΕΛΑΤΕΣ	156,400		
03/12/91	0002	ΤΑ ΓΕ 8	ΦΩΤΙΟΥ ΑΒΑΝΣΙΟΣ			156,400	
03/12/91	0003	ΤΑ ΓΕ 9	ΜΕΤΡΗΤΑ	ΕΞΩΦΩΣΗ ΛΟΓΑΡΙΑΣΜΟΥ	224,200		
03/12/91	0004	ΤΑ ΓΕ 9	ΑΡΒΑΝΙΤΙΩΝΗΣ ΑΛΕΞΑΝΔΡΟΣ			224,200	
04/12/91	0001	ΤΑ ΕΠ 26	ΜΕΤΡΗΤΑ	ΕΞΟΔΑ ΜΕΤΡΗΤΟΙΣ ΤΩ 8 08		47,200	
04/12/91	0002	ΤΑ ΕΠ 26	ΕΞΟΔΑ ΚΙΝΗΣΗΣ ΜΕΤΑΦ ΜΕΣΩΝ		40,000		
04/12/91	0003	ΤΑ ΕΠ 26	Φ.Π.Α ΔΑΠΑΝΩΝ 18%		7,200		
05/12/91	0001	ΤΑ ΓΕ 10	ΜΕΤΡΗΤΑ	ΜΕΤΡΗΤΑ ΑΠΟ ΠΕΛΑΤΗ	600,000		
05/12/91	0002	ΤΑ ΓΕ 10	ΦΩΚΑΣ ΣΩΤΗΡΗΣ			600,000	
06/12/91	0001	ΤΑ ΕΠ 27	ΜΕΤΡΗΤΑ	ΕΠΙΣΚΕΥΗ		35,400	
06/12/91	0002	ΤΑ ΕΠ 27	ΕΠΙΣΚΕΥΕΣ ΜΕΤΑΦΟΡΙΚΩΝ ΜΕΣΩΝ		30,000		
06/12/91	0003	ΤΑ ΕΠ 27	Φ.Π.Α ΔΑΠΑΝΩΝ 18%		5,400		
07/12/91	0001	ΤΑ ΕΠ 28	ΜΕΤΡΗΤΑ	ΠΛΗΡΩΜΗ ΕΝΔΙΚΙΟΥ		247,060	
07/12/91	0002	ΤΑ ΕΠ 28	ΕΝΔΙΚΙΑ ΚΤΙΡΙΩΝ		100,000		
07/12/91	0003	ΤΑ ΕΠ 28	ΧΑΡΤΟΣΕΝΟ ΜΙΣΘΩΜΑΤΩΝ		2,000		
07/12/91	0004	ΤΑ ΕΠ 28	ΔΕΗ ΥΠΟΚΕΙΜΕΝΗ ΣΕ ΦΠΑ		50,000		
07/12/91	0005	ΤΑ ΕΠ 28	ΔΕΗ ΑΠΑΛΑΣΙΩΜΕΝΗ ΦΠΑ		4,000		
07/12/91	0006	ΤΑ ΕΠ 28	ΟΤΕ		25,000		
07/12/91	0007	ΤΑ ΕΠ 28	ΟΤΕ - FAX		30,000		
07/12/91	0008	ΤΑ ΕΠ 28	ΥΔΡΕΥΣΗ		17,160		
07/12/91	0009	ΤΑ ΕΠ 28	Φ.Π.Α ΔΑΠΑΝΩΝ 18%		18,900		
08/12/91	0001	ΤΑ ΓΕ 11	ΜΕΤΡΗΤΑ	ΜΕΤΡΗΤΑ ΑΠΟ ΠΕΛΑΤΕΣ	472,000		
08/12/91	0002	ΤΑ ΓΕ 11	ΑΓΓΕΛΟΥ ΚΩΝ/ΝΟΣ & ΣΙΑ ΟΕ			472,000	
08/12/91	0003	ΤΑ 8653	ΜΕΤΡΗΤΑ	ΠΛΗΡΩΜΗ ΦΟΡΤΩΤΙΚΗΣ 2 03		35,400	
08/12/91	0004	ΤΑ 8653	ΦΟΡΤΩΤΙΚΕΣ		30,000		
08/12/91	0005	ΤΑ 8653	Φ.Π.Α ΔΑΠΑΝΩΝ 18%		5,400		
10/12/91	0001	ΤΑ ΓΕ 12	ΜΕΤΡΗΤΑ	ΕΙΣΠΡΑΞΗ ΓΡΑΜΜΑΤΙΟΥ	108,000		
10/12/91	0002	ΤΑ ΓΕ 12	ΓΡΑΜΜΑΤΙΟ ΣΤΟ ΧΑΡΤ/ΚΙΟ ΣΕ ΟΡΧ			108,000	
10/12/91	0003	ΤΑ ΓΕ 13	ΜΕΤΡΗΤΑ	ΕΞΩΦΩΣΗ ΛΟΓΑΡΙΑΣΜΟΥ	719,800		
10/12/91	0004	ΤΑ ΓΕ 13	ΚΟΥΡΑΚΗΣ ΒΑΣΙΛΕΙΟΣ			719,800	
12/12/91	0001	ΤΑ ΕΠ 29	ΜΕΤΡΗΤΑ	ΜΕΤΡΗΤΑ ΣΕ ΠΡΟΜΗΘΕΥΤ ΕΣ		600,000	
			ΜΕΤΑΦΟΡΑ ΤΑΜΕΙΟΥ		14,808,200	7,118,175	7,690,025
			ΜΕΤΑΦΟΡΑ ΗΜΕΡΟΛΟΓΙΟΥ		21,926,375	21,926,375	

ΗΜΕΡΟΛΟΓΙΟ ΤΑΜΕΙΟΥ (01/12/91 ΕΩΣ 31/12/91)

ΗΜ/ΝΙΑ	Α/Α	ΠΑΡΑΣΤΑΤΙΚΟ ΛΟΓ/ΣΜΟΣ	ΠΕΡΙΓΡΑΦΗ	ΑΙΤΙΟΛΟΓΙΑ	ΧΡΕΩΣΗ	ΠΙΣΤΩΣΗ	ΥΠΟΛΟΙΠΟ
			ΜΕΤΑΦΟΡΑ ΤΑΜΕΙΟΥ		14,808,200	7,118,175	7,690,025
			ΜΕΤΑΦΟΡΑ ΗΜΕΡΟΛΟΓΙΟΥ		21,926,375	21,926,375	
12/12/91	0002	ΤΑ ΕΠ 29	50.00.04	ΚΑΡΥΩΔ ΑΦΟΙ ΟΕ	600,000		
12/12/91	0003	ΤΑ ΓΕ 14	38.00.00	ΜΕΤΡΗΤΑ	ΕΞΩΦΟΡΗΣΗ ΛΟΓΑΡΙΑΣΜΟΥ	755,200	
12/12/91	0004	ΤΑ ΓΕ 14	30.01.06	ΚΩΣΤΟΠΟΥΛΟΣ ΑΝΘΡΩΣ		755,200	
15/12/91	0001	ΤΑ ΕΠ 30	38.00.00	ΜΕΤΡΗΤΑ	ΠΡΟΚΑΤΑΒΟΛΕΣ ΠΡΟΣΩΠΙΚΟΥ		105,000
15/12/91	0002	ΤΑ ΕΠ 30	33.00.00	ΠΡΟΚΑΤ/ΩΗ ΣΤΟΝ ΠΑΥΛΟΥ ΧΡΗΣΤΟ	30,000		
15/12/91	0003	ΤΑ ΕΠ 30	33.00.01	ΠΡΟΚΑΤΑΒΟΛΗ ΣΤΗΝ Γ ΠΑΝΑΓΙΑΡΗ	30,000		
15/12/91	0004	ΤΑ ΕΠ 30	33.00.02	ΠΡΟΚΑΤ/ΩΗ ΣΤΗΝ ΚΑΡΑΠΑΝΟΥ ΠΑΝΑΓ	15,000		
15/12/91	0005	ΤΑ ΕΠ 30	33.00.03	ΠΡΟΚΑΤ/ΩΗ ΣΤΟΝ ΑΘΑΝΑΣΙΟΥ ΑΒΑΝ	30,000		
16/12/91	0001	ΤΑ ΕΠ 31	38.00.00	ΜΕΤΡΗΤΑ	ΤΠ-ΟΑ ΠΑΠΑΚΑΝΕΛΟΥ ΒΑ ΣΙΔΙΚΗ		23,600
16/12/91	0002	ΤΑ ΕΠ 31	64.00.00	ΕΞΟΔΑ ΚΙΝΗΣΗΣ ΜΕΤΑΦ ΜΕΣΩΝ	20,000		
16/12/91	0003	ΤΑ ΕΠ 31	54.00.29	Φ.Π.Α ΘΑΠΑΝΩΝ 18%	3,600		
18/12/91	0001	ΤΑ ΕΠ 32	38.00.00	ΜΕΤΡΗΤΑ	ΜΕΤΡΗΤΑ ΣΕ ΠΡΟΝΗΘΕΥΤΗ		250,000
18/12/91	0002	ΤΑ ΕΠ 32	50.08.03	ΜΑΓΚΟΥΤΑΣ ΑΝΤΩΝΗΣ ΑΕ	250,000		
18/12/91	0003	ΤΑ ΓΕ 15	38.00.00	ΜΕΤΡΗΤΑ	ΜΕΤΡΗΤΑ ΑΠΟ ΠΕΛΑΤΕΣ	900,000	
18/12/91	0004	ΤΑ ΓΕ 15	30.00.04	ΒΑΣΙΛΟΠΟΥΛΟΣ ΒΑΣΙΛΗΣ		900,000	
18/12/91	0005	ΤΑ ΕΠ 33	38.00.00	ΜΕΤΡΗΤΑ	ΚΛΟΠΗ ΣΤΟ ΤΑΜΕΙΟ		200,000
18/12/91	0006	ΤΑ ΕΠ 33	81.00.03	ΚΛΟΠΕΣ & ΥΠΕΡΑΙΡΕΣΕΙΣ	200,000		
19/12/91	0001	ΤΑ ΓΕ 16	38.00.00	ΜΕΤΡΗΤΑ	ΕΞΩΦΟΡΗΣΗ ΛΟΓΑΡΙΑΣΜΟΥ	472,000	
19/12/91	0002	ΤΑ ΓΕ 16	30.01.07	ΒΑΣΙΛΑΝΤΩΝΑΚΗ ΧΡΥΣΙΑΝΘΗ		472,000	
20/12/91	0001	ΤΑ ΕΠ 34	38.00.00	ΜΕΤΡΗΤΑ	ΜΕΤΡΗΤΑ ΣΕ ΠΡΟΝΗΘΕΥΤΕΣ		1,500,000
20/12/91	0002	ΤΑ ΕΠ 34	50.08.02	ΜΑΡΤΙΝΟΣ ΑΕ	1,500,000		
20/12/91	0003	ΤΑ ΓΕ 17	38.00.00	ΜΕΤΡΗΤΑ	ΕΙΣΠΡΑΞΗ ΕΠΙΤΑΓΗΣ 20/12	708,000	
20/12/91	0004	ΤΑ ΓΕ 17	33.90.00	ΕΠΙΤΑΓΕΣ ΕΙΣΠΡ ΜΕΤ/ΜΕΣ ΣΕ ΔΡΧ		708,000	
20/12/91	0005	ΤΑ ΕΠ 35	38.00.00	ΜΕΤΡΗΤΑ	ΕΞΩΦΟΡΗΣΗ ΟΦΘΟΥ ΧΡΙΣΤ ΟΥΓΕΝΝΩΝ		106,281
20/12/91	0006	ΤΑ ΕΠ 35	53.00.00	ΑΠΟΔΟΧΕΣ ΠΡΟΣΩΠΙΚΟΥ ΠΟΗΡΩΤΕΣ	106,281		
21/12/91	0001	ΤΑ ΕΠ 36	38.00.00	ΜΕΤΡΗΤΑ	ΜΕΤΡΗΤΑ ΣΕ ΠΡΟΝΗΘΕΥΤΕΣ		253,700
21/12/91	0002	ΤΑ ΕΠ 36	50.08.04	ΒΑΣΙΛΕΙΟΥ ΑΡΧΕΤΟΛΔΕ	253,700		
21/12/91	0003	ΤΑ ΕΠ 37	38.00.00	ΜΕΤΡΗΤΑ	ΤΠ-ΟΑ 3556 ΒΙΒΛΙΟΠΛΗΘΙΟ ΓΝΩΣΗ		14,750
21/12/91	0004	ΤΑ ΕΠ 37	64.07.03	ΓΡΑΦΙΚΗ ΥΛΗ & ΛΟΙΠΑ ΥΛΙΚΑ ΓΡΑΦ	12,500		
21/12/91	0005	ΤΑ ΕΠ 37	54.00.29	Φ.Π.Α ΘΑΠΑΝΩΝ 18%	2,250		
			ΜΕΤΑΦΟΡΑ ΤΑΜΕΙΟΥ		17,643,400	9,571,506	8,071,894
			ΜΕΤΑΦΟΡΑ ΗΜΕΡΟΛΟΓΙΟΥ		27,214,906	27,214,906	

ΗΜΕΡΟΛΟΓΙΟ ΤΑΜΕΙΟΥ (01/12/91 ΕΩΣ 31/12/91)

ΗΜ/ΜΝΙΑ	Α/Α	ΠΑΡΑΣΤΑΤΙΚΟ ΛΟΓ/ΣΜΟΣ	ΠΕΡΙΓΡΑΦΗ	ΑΙΤΙΟΛΟΓΙΑ	ΧΡΕΩΣΗ	ΠΙΣΤΩΣΗ	ΥΠΟΛΟΙΠΟ
			ΜΕΤΑΦΟΡΑ ΤΑΜΕΙΟΥ		17,643,400	9,571,506	8,071,894
			ΜΕΤΑΦΟΡΑ ΗΜΕΡΟΛΟΓΙΟΥ		27,214,906	27,214,906	
21/12/91	0006	ΤΑ ΕΠ 38	38.00.00	ΜΕΤΡΗΤΑ	ΜΕΤΡΗΤΑ ΣΕ ΠΡΟΜΗΘΕΥΤΗ	1,500,000	
21/12/91	0007	ΤΑ ΕΠ 38	50.00.00	ΧΡΟΝΟΠΟΥΛΩΣΗ ΧΡΗΤΟΣ & ΣΙΑ ΟΕ	1,500,000		
22/12/91	0001	ΤΑ ΓΕ 18	38.00.00	ΜΕΤΡΗΤΑ	ΚΑΤΑΒΟΛΗ ΚΛΗΡΟΝΟΜΙΑΣ	2,000,000	
22/12/91	0002	ΤΑ ΓΕ 18	81.03.06	ΚΛΗΡΟΝΟΜΙΑ		2,000,000	
23/12/91	0001	ΤΑ ΕΠ 39	38.00.00	ΜΕΤΡΗΤΑ	ΠΛΗΡΩΜΗ ΕΞΟΔΩΝ		17,700
23/12/91	0002	ΤΑ ΕΠ 39	64.02.00	ΔΙΑΦΗΜΙΣΕΙΣ ΑΠΟ ΤΩΝ ΤΥΠΩ	10,000		
23/12/91	0003	ΤΑ ΕΠ 39	64.02.01	ΔΙΑΦΗΜΙΣΕΙΣ ΑΠΟ ΡΑΔΙΟΦ. ΤΗΛΕΟΡ.	5,000		
23/12/91	0004	ΤΑ ΕΠ 39	54.00.29	Φ.Π.Α ΔΑΠΑΝΩΝ 18%	2,700		
23/12/91	0005	ΤΑ ΕΠ 40	38.00.00	ΜΕΤΡΗΤΑ	ΕΞΩΜΟΝΗ ΓΡΑΜΜΑΤΙΟΥ		205,000
23/12/91	0005	ΤΑ ΕΠ 40	51.00.00	ΓΡΑΜΜΑΤΙΑ ΠΛΗΡΩΤΕΑ ΣΕ ΟΡΧ	205,000		
27/12/91	0001	ΤΑ ΕΠ 41	38.00.00	ΜΕΤΡΗΤΑ	ΕΞΩΜΟΝΗ ΓΡΑΜΜΑΤΙΟΥ		500,000
27/12/91	0002	ΤΑ ΕΠ 41	51.00.00	ΓΡΑΜΜΑΤΙΑ ΠΛΗΡΩΤΕΑ ΣΕ ΟΡΧ	500,000		
27/12/91	0003	ΤΑ ΕΠ 42	38.00.00	ΜΕΤΡΗΤΑ	ΔΙΑΦΟΡΕΣ ΣΥΝΟΡΜΕΣ		23,600
27/12/91	0004	ΤΑ ΕΠ 42	64.05.00	ΣΥΝΟΡΜΕΣ ΣΕ ΠΕΡΙΟΔ. & ΕΒΗΜΕΡ.	20,000		
27/12/91	0005	ΤΑ ΕΠ 42	54.00.29	Φ.Π.Α ΔΑΠΑΝΩΝ 18%	3,600		
28/12/91	0001	ΤΑ ΕΠ 43	38.00.00	ΜΕΤΡΗΤΑ	ΑΓΟΡΑ ΧΡΕΩΓΡΑΜΜΩΝ		1,000,000
28/12/91	0002	ΤΑ ΕΠ 43	34.08.00	ΟΡΘΟΛΟΓΑ	1,000,000		
28/12/91	0003	ΤΑ ΕΠ 44	38.00.00	ΜΕΤΡΗΤΑ	ΠΛΗΡΩΜΗ ΜΕΣΙΤΩΝ		118,000
28/12/91	0004	ΤΑ ΕΠ 44	61.02.03	ΜΕΣΙΤΕΙΕΣ	100,000		
28/12/91	0005	ΤΑ ΕΠ 44	54.00.29	Φ.Π.Α ΔΑΠΑΝΩΝ 18%	18,000		
28/12/91	0006	ΤΑ ΕΠ 45	38.00.00	ΜΕΤΡΗΤΑ	ΚΑΤΑΒΕΣΗ ΣΤΟΝ ΘΥΡΩΣ		2,500,000
28/12/91	0007	ΤΑ ΕΠ 45	38.03.00	ΚΑΤΑΒΕΣΕΙΣ ΘΥΡΩΣ ΣΤΗΝ ΕΜΠΟΡΙΚΗ	2,500,000		
30/12/91	0001	ΤΑ ΓΕ 19	38.00.00	ΜΕΤΡΗΤΑ	ΕΙΣΠΡΑΞΗ ΓΡΑΜΜΑΤΙΟΥ 30/12	115,000	
30/12/91	0002	ΤΑ ΓΕ 19	31.00.00	ΓΡΑΜΜΑΤΙΟ ΣΤΟ ΧΑΡΤ/ΚΙΩ ΣΕ ΟΡΧ		115,000	
30/12/91	0003	ΤΑ ΕΠ 46	38.00.00	ΜΕΤΡΗΤΑ	ΚΑΤΑΒΕΣΗ ΣΤΟΝ ΘΥΡΩΣ		2,550,000
30/12/91	0004	ΤΑ ΕΠ 46	38.03.00	ΚΑΤΑΒΕΣΕΙΣ ΘΥΡΩΣ ΣΤΗΝ ΕΜΠΟΡΙΚΗ	2,550,000		
31/12/91	0001	ΤΑ ΕΠ 47	38.00.00	ΜΕΤΡΗΤΑ	ΑΣΦΑΛΙΣΤΡΑ		50,000
31/12/91	0002	ΤΑ ΕΠ 47	62.05.01	ΑΣΦΑΛΙΣΤΡΑ ΜΕΤΑΦΟΡΙΚΩΝ ΜΕΣΩΝ	50,000		
31/12/91	0003	ΤΑ ΓΕ 20	38.00.00	ΜΕΤΡΗΤΑ	ΕΙΣΠΡΑΞΗ ΓΡΑΜΜΑΤΙΟΥ 31/12	73,200	
31/12/91	0004	ΤΑ ΓΕ 20	31.00.00	ΓΡΑΜΜΑΤΙΟ ΣΤΟ ΧΑΡΤ/ΚΙΩ ΣΕ ΟΡΧ		73,200	
31/12/91	0005	ΤΑ ΓΕ 21	38.00.00	ΜΕΤΡΗΤΑ	ΕΙΣΠΡΑΞΗ ΕΠΙΤΑΓΗΣ 31/12	580,000	
31/12/91	0006	ΤΑ ΓΕ 21	33.90.00	ΕΠΙΤΑΓΕΣ ΕΙΣΠΡ ΜΕΤ/ΜΕΣ ΣΕ ΟΡΧ		580,000	
31/12/91	0007	ΤΑ ΕΠ 48	38.00.00	ΜΕΤΡΗΤΑ	ΕΞΩΜΟΝΗ ΜΙΣΘΩΝ		113,415
				ΜΕΤΑΦΟΡΑ ΤΑΜΕΙΟΥ	20,411,600	18,149,221	2,262,379
				ΜΕΤΑΦΟΡΑ ΗΜΕΡΟΛΟΓΙΟΥ	38,560,821	38,560,821	

ΗΜΕΡΟΛΟΓΙΟ ΤΑΜΕΙΟΥ (01/12/91 ΕΩΣ 31/12/91)

ΗΜ/ΜΗΑ	Α/Α	ΠΑΡΑΣΤΑΤΙΚΟ ΛΟΓ/ΣΚΟΣ	ΠΕΡΙΓΡΑΦΗ	ΑΙΤΙΟΛΟΓΙΑ	ΧΡΕΩΣΗ	ΠΙΣΤΩΣΗ	ΥΠΟΛΟΙΠΟ
			ΜΕΤΑΦΟΡΑ ΤΑΜΕΙΟΥ		20,411,600	18,149,221	2,262,379
			ΜΕΤΑΦΟΡΑ ΗΜΕΡΟΛΟΓΙΟΥ		38,560,821	38,560,821	
31/12/91	0008	ΤΑ ΕΠ 48	53.00.00	ΑΠΟΘΥΧΕΣ ΠΡΟΣΩΠΙΚΟΥ ΠΛΗΡΩΤΕΕΣ	113,415		
31/12/91	0009	ΤΑ ΕΠ 49	38.00.00	ΜΕΤΡΗΤΑ		171,068	
31/12/91	0010	ΤΑ ΕΠ 49	55.00.00	Ι.Κ.Α ΛΟΓΑΡΙΑΣΜΟΣ ΑΠΘΩΣΗΣ	171,068		
31/12/91	0011	ΤΑ ΕΠ 50	38.00.00	ΜΕΤΡΗΤΑ		100,300	
31/12/91	0012	ΤΑ ΕΠ 50	53.08.00	ΔΕΛΗΓΙΩΡΓΗΣ ΑΓΓΕΛΟΣ	100,300		
31/12/91	0013	ΤΑ ΕΠ 51	38.00.00	ΜΕΤΡΗΤΑ		102,000	
				ΠΛΗΡΩΜΗ ΕΝΔΙΚΙΟΥ ΕΠΘ ΜΕΝΟΥ ΕΤΟΥΣ			
31/12/91	0014	ΤΑ ΕΠ 51	62.04.01	ΕΝΔΙΚΙΑ ΚΤΙΡΙΩΝ	100,000		
31/12/91	0015	ΤΑ ΕΠ 51	63.98.00	ΧΑΡΤΟΚΕΝΟ ΜΙΣΘΩΜΑΤΩΝ	2,000		
				ΣΥΝΟΛΑ ΠΕΡΙΟΔΟΥ ΤΑΜΕΙΟΥ	8,143,400	12,428,474	-4,285,074
				ΣΥΝΟΛΑ ΠΕΡΙΟΔΟΥ ΗΜΕΡΟΛΟΓΙΟΥ	20,571,874	20,571,874	
				ΜΕΤΑΦΟΡΑ ΤΑΜΕΙΟΥ	20,411,600	18,522,589	1,889,011
				ΜΕΤΑΦΟΡΑ ΗΜΕΡΟΛΟΓΙΟΥ	38,934,189	38,934,189	

**ΗΜΕΡΟΛΟΓΙΟ ΔΙΑΦΟΡΩΝ ΠΡΑΞΕΩΝ (01/12/91 ΕΩΣ 31/12/91)**

ΗΜ/ΜΙΑ	Α/Α	ΠΑΡΑΣΤΑΤΙΚΟ ΛΟΓ/ΣΜΟΣ	ΠΕΡΙΓΡΑΦΗ	ΑΙΤΙΟΛΟΓΙΑ	ΧΡΕΩΣΗ	ΠΙΣΤΩΣΗ	
02/12/91	0001	ΣΥ 8	50.00.03	ΜΕΤΑΦΟΡΑ ΠΑΝΤΕΛΟΓΔΟΥ ΠΑΝΑΓΙΩΤΗΣ	ΑΠΟΔΕΙΞΗ ΕΠΙΤΑΓΩΝ 85 275602 ΔΗΕΗ 30-12-91	8,213,147	8,213,147
02/12/91	0002	ΣΥ 8	53.90.00	ΕΠΙΤΑΓΕΣ ΠΛΗΡΩΤΕΕΣ ΜΕΤΑΧΡ/ΝΕΣ		2,749,400	2,749,400
03/12/91	0001	ΣΥ 9	31.00.00	ΓΡΑΜΜΑΤΙΟ ΣΤΟ ΧΑΡΤ/ΚΙΟ ΣΕ ΟΡΧ	ΑΠΟΔ ΓΡΑΜ ΔΗΕΗ31/12, 30/1,28/2,30/3	73,200	
03/12/91	0002	ΣΥ 9	31.00.00	ΓΡΑΜΜΑΤΙΟ ΣΤΟ ΧΑΡΤ/ΚΙΟ ΣΕ ΟΡΧ		80,000	
03/12/91	0003	ΣΥ 9	31.00.00	ΓΡΑΜΜΑΤΙΟ ΣΤΟ ΧΑΡΤ/ΚΙΟ ΣΕ ΟΡΧ		80,000	
03/12/91	0004	ΣΥ 9	31.00.00	ΓΡΑΜΜΑΤΙΟ ΣΤΟ ΧΑΡΤ/ΚΙΟ ΣΕ ΟΡΧ		50,000	
03/12/91	0005	ΣΥ 9	30.01.00	ΧΡΕΙΣΤΩΡΟΥΛΟΣ ΧΡΗΜΤΟΣ			283,200
03/12/91	0006	ΣΥ 10	31.00.00	ΓΡΑΜΜΑΤΙΟ ΣΤΟ ΧΑΡΤ/ΚΙΟ ΣΕ ΟΡΧ	ΑΠΟΔ ΓΡΑΜ ΕΙΣΠΡΑΚΤΕΡ N ΔΗΕΗ 30/12	115,000	
03/12/91	0007	ΣΥ 10	30.01.01	ΦΩΤΙΟΥ ΑΘΑΝΑΣΙΟΣ			115,000
04/12/91	0001	ΣΥ 11	51.00.00	ΓΡΑΜΜΑΤΙΑ ΠΛΗΡΩΤΕΑ ΣΕ ΟΡΧ	ΑΠΟΔΕΙΞΗ ΤΡΑΠΕΖΑΣ ΓΡ ΑΜΗ ΔΗΕΗ 5/12,	205,000	
04/12/91	0002	ΣΥ 11	38.03.00	ΚΑΤΑΒΕΙΞΕΙΣ ΟΥΡΕΣ ΣΤΗΝ ΕΜΠΟΡΙΚΗ			205,000
05/12/91	0001	ΣΥ 12	33.90.00	ΕΠΙΤΑΓΕΣ ΕΙΣΠΡ ΜΕΤ/ΝΕΣ ΣΕ ΟΡΧ	ΑΠΟΔΕΙΞΗ ΕΠΙΤΑΓΩΝ 85 267556 ΔΗΕΗ 31/12	580,000	
05/12/91	0002	ΣΥ 12	30.00.03	ΦΟΚΑΣ ΕΩΤΗΡΗΣ			580,000
08/12/91	0001	ΣΥ 13	33.90.00	ΕΠΙΤΑΓΕΣ ΕΙΣΠΡ ΜΕΤ/ΝΕΣ ΣΕ ΟΡΧ	ΑΠΟΔΕΙΞΗ ΕΠΙΤΑΓΩΝ 85 267253 ΔΗΕΗ 20/12	708,000	
08/12/91	0002	ΣΥ 13	30.00.00	ΜΟΥΡΑΤΙΔΗΣ ΑΛΕΞΑΝΔΡΟΣ			708,000
08/12/91	0003	ΣΥ 14	50.00.04	ΚΑΡΥΔΑ ΑΜΟΙ ΟΕ	ΑΠΟΔΕΙΞΗ ΕΠΙΤΑΓΩΝ 88 997766 ΔΗΕΗ 28/12	3,000,000	
08/12/91	0004	ΣΥ 14	53.90.00	ΕΠΙΤΑΓΕΣ ΠΛΗΡΩΤΕΕΣ ΜΕΤΑΧΡ/ΝΕΣ			3,000,000
16/12/91	0001	ΣΥ 88	14.00.00	ΓΡΑΦΕΙΟ SATO	ΑΓΟΡΑ ΠΑΓΙΩΝ	220,000	
16/12/91	0002	ΣΥ 88	14.00.01	ΚΑΡΕΚΛΕΣ SATO		72,000	
16/12/91	0003	ΣΥ 88	54.00.28	Φ.Π.Α ΠΑΓΙΩΝ ΣΤΟΙΧΕΙΩΝ 18%		52,560	
16/12/91	0004	ΣΥ 88	50.08.00	ΔΗΜΗΤΡΙΟΥ ΚΩΝ/ΝΟΣ & ΣΙΑ ΕΠΕ			344,560
16/12/91	0005	ΣΥ 15	50.08.00	ΔΗΜΗΤΡΙΟΥ ΚΩΝ/ΝΟΣ & ΣΙΑ ΕΠΕ	ΑΠΟΔΕΙΞΗ ΕΠΙΤΑΓΩΝ 95 556658 ΔΗΕΗ 10/1/93	344,560	
16/12/91	0006	ΣΥ 15	53.90.00	ΕΠΙΤΑΓΕΣ ΠΛΗΡΩΤΕΕΣ ΜΕΤΑΧΡ/ΝΕΣ			344,560
18/12/91	0001	ΣΥ 999	13.02.00	ΦΟΡΤΗΓΟ DASEUN	ΑΓΟΡΑ ΠΑΓΙΟΥ	2,500,000	
18/12/91	0002	ΣΥ 999	54.00.28	Φ.Π.Α ΠΑΓΙΩΝ ΣΤΟΙΧΕΙΩΝ 18%		450,000	
18/12/91	0003	ΣΥ 999	50.08.02	ΜΑΡΤΙΝΟΣ ΑΕ			2,950,000
18/12/91	0004	ΣΥ 52	14.13.00	H/Y OLIVETTI	ΑΓΟΡΑ ΠΑΓΙΟΥ	500,000	
18/12/91	0005	ΣΥ 52	14.13.01	PRINTER CITIZEN MSP-15E		100,000	
18/12/91	0006	ΣΥ 52	54.00.28	Φ.Π.Α ΠΑΓΙΩΝ ΣΤΟΙΧΕΙΩΝ 18%		108,000	
18/12/91	0007	ΣΥ 52	50.08.03	ΜΑΓΚΟΥΤΑΣ ΑΝΤΩΝΗΣ ΑΕ			708,000
18/12/91	0008	ΣΥ 16	50.08.03	ΜΑΓΚΟΥΤΑΣ ΑΝΤΩΝΗΣ ΑΕ	ΜΕΤΑΒ/ΜΑ ΓΡΑΜΜΑΤΙΑ Δ ΗΕΗ 26/1	108,000	
				ΜΕΤΑΦΟΡΑ		20,308,867	20,200,867

**ΗΜΕΡΟΛΟΓΙΟ ΔΙΑΦΟΡΩΝ ΠΡΑΞΕΩΝ (01/12/91 ΕΩΣ 31/12/91)**

ΗΜ/ΜΗΑ	Α/Α	ΠΑΡΑΣΤΑΤΙΚΟ ΛΟΓ/ΣΜΟΣ	ΠΕΡΙΓΡΑΦΗ	ΑΙΤΙΟΛΟΓΙΑ	ΧΡΕΩΣΗ	ΠΙΣΤΩΣΗ
18/12/91	0009	ΣΥ 16	31.04.00	ΜΕΤΑΦΟΡΑ ΓΡΑΜ ΜΕΤΑΒΙΒΑΣΕΝΕΝΑ ΣΕ ΤΡΙΤΟΥΣ	20,308,867	20,200,867 108,000
16/12/91	0010	ΣΥ 17	50.08.03	ΜΑΚΡΟΥΤΑΣ ΑΝΤΩΝΗΣ ΑΕ	ΑΠΟΔΕΙΞΗ ΕΠΙΤΑΓΩΝ 88 786325 ΗΜΕΡ 10/1/92	350,000
18/12/91	0011	ΣΥ 17	53.96.00	ΕΠΙΤΑΓΕΣ ΠΛΗΡΩΤΕΣ ΜΕΤΑΧΡ/ΝΕΣ		350,000
20/12/91	0001	ΣΥ 200	14.09.00	AIR CONDITION	ΑΓΟΡΑ ΠΑΓΙΟΥ	190,000
20/12/91	0002	ΣΥ 200	62.07.04	ΕΞΟΔΑ ΕΓΚ/ΣΗΣ ΚΛΙΜΑΤΙΣΜΟΥ		25,000
20/12/91	0003	ΣΥ 200	54.00.28	Φ.Π.Α ΠΑΓΙΩΝ ΣΤΟΙΧΕΙΩΝ 18%		34,200
20/12/91	0004	ΣΥ 200	54.00.29	Φ.Π.Α ΘΑΠΑΚΩΝ 18%		4,500
20/12/91	0005	ΣΥ 200	50.08.04	ΒΑΣΙΛΕΙΟΥ ΑΠΟΣΤΟΛΕΣ		253,700
20/12/91	0006	ΣΥ 21	60.00.00	ΤΑΚΤΙΚΕΣ ΑΠΟΔ.ΕΜΜΙΣΘΟΥ ΠΡΟΣΩΠ. ΟΩΡΟ ΧΡΙΣΤΟΥΓΕΝΝΩΝ		96,475
20/12/91	0007	ΣΥ 21	60.01.00	ΤΑΚΤΙΚΕΣ ΑΠΟΔΟΧΕΣ ΗΜΕΡΟΜΙΣΘΙΩΝ		27,254
20/12/91	0008	ΣΥ 21	60.03.00	ΕΡΓΟΔ.ΕΙΣΦΟΡ.ΙΚΑ ΕΜΜΙΣΘΟΥ ΠΡΟΣ		23,987
20/12/91	0009	ΣΥ 21	60.04.00	ΕΡΓΟΔ.ΕΙΣΦ.ΙΚΑ ΗΜΕΡΟΜΙΣΘΙΟΥ		7,123
20/12/91	0010	ΣΥ 21	60.03.04	ΧΑΡ/ΜΟ ΜΙΣΘΟΔ.ΕΜΜΙΣΘΟΥ ΠΡΟΣΩΠ.		578
20/12/91	0011	ΣΥ 21	60.04.04	ΧΑΡΤ/ΜΟ ΜΙΣΘΟΔΟΣΙΑΣ ΗΜΕΡΟΜΙΣΘ.		176
20/12/91	0012	ΣΥ 21	53.00.00	ΑΠΟΔΟΧΕΣ ΠΡΟΣΩΠΙΚΟΥ ΠΛΗΡΩΤΕΣ		106,281
20/12/91	0013	ΣΥ 21	54.03.02	ΧΑΡΤΟΣΗΜΟ & ΟΓΑ ΜΙΣΘΩΤΩΝ ΥΠΗΡ.		1,508
20/12/91	0014	ΣΥ 21	55.00.00	Ι.Κ.Α ΛΟΓΑΡΙΑΣΜΟΣ ΑΠΟΔΟΣΗΣ		49,804
28/12/91	0001	ΣΥ 18	53.90.00	ΕΠΙΤΑΓΕΣ ΠΛΗΡΩΤΕΣ ΜΕΤΑΧΡ/ΝΕΣ	ΕΞΩΦΛΗΣΗ ΕΠΙΤΑΓΗΣ ΠΛ ΗΡΩΤΕΑΣ ΗΜΕΡ 28/12	3,000,000
28/12/91	0002	ΣΥ 18	38.03.00	ΚΑΤΑΘΕΣΕΙΣ ΟΥΔΕΣ ΣΤΗΝ ΕΜΠΟΡΙΚΗ		3,000,000
30/12/91	0001	ΣΥ 19	53.90.00	ΕΠΙΤΑΓΕΣ ΠΛΗΡΩΤΕΣ ΜΕΤΑΧΡ/ΝΕΣ	ΕΞΩΦΛΗΣΗ ΕΠΙΤΑΓΗΣ ΑΗ ΕΗ 30/12	2,749,400
30/12/91	0002	ΣΥ 19	38.03.00	ΚΑΤΑΘΕΣΕΙΣ ΟΥΔΕΣ ΣΤΗΝ ΕΜΠΟΡΙΚΗ		2,749,400
31/12/91	0001	ΣΥ 20	60.00.00	ΤΑΚΤΙΚΕΣ ΑΠΟΔ.ΕΜΜΙΣΘΟΥ ΠΡΟΣΩΠ.	ΜΙΣΘΟΔΟΣΙΑ ΔΕΚΕΜΒΡΙΟ Υ	375,678
31/12/91	0002	ΣΥ 20	60.01.00	ΤΑΚΤΙΚΕΣ ΑΠΟΔΟΧΕΣ ΗΜΕΡΟΜΙΣΘΙΩΝ		54,672
31/12/91	0003	ΣΥ 20	60.03.00	ΕΡΓΟΔ.ΕΙΣΦΟΡ.ΙΚΑ ΕΜΜΙΣΘΟΥ ΠΡΟΣ		93,403
31/12/91	0004	ΣΥ 20	60.04.00	ΕΡΓΟΔ.ΕΙΣΦ.ΙΚΑ ΗΜΕΡΟΜΙΣΘΙΟΥ		13,312
31/12/91	0005	ΣΥ 20	60.03.04	ΧΑΡ/ΜΟ ΜΙΣΘΟΔ.ΕΜΜΙΣΘΟΥ ΠΡΟΣΩΠ.		2,254
31/12/91	0006	ΣΥ 20	60.04.04	ΧΑΡΤ/ΜΟ ΜΙΣΘΟΔΟΣΙΑΣ ΗΜΕΡΟΜΙΣΘ.		328
31/12/91	0007	ΣΥ 20	53.00.00	ΑΠΟΔΟΧΕΣ ΠΡΟΣΩΠΙΚΟΥ ΠΛΗΡΩΤΕΣ		258,415
31/12/91	0008	ΣΥ 20	54.03.02	ΧΑΡΤΟΣΗΜΟ & ΟΓΑ ΜΙΣΘΩΤΩΝ ΥΠΗΡ.		5,164
31/12/91	0009	ΣΥ 20	55.00.00	Ι.Κ.Α ΛΟΓΑΡΙΑΣΜΟΣ ΑΠΟΔΟΣΗΣ		171,066
31/12/91	0010	ΣΥ 20	33.00.00	ΠΡΟΚΑΤ/ΛΗ ΣΤΟΝ ΠΑΥΛΟΥ ΧΡΗΣΤΟ		30,000
31/12/91	0011	ΣΥ 20	33.00.01	ΠΡΟΚΑΤ/ΛΗ ΣΤΗΝ Γ ΠΑΝΑΓΙΑΡΗ		30,000
31/12/91	0012	ΣΥ 20	33.00.02	ΠΡΟΚΑΤ/ΛΗ ΣΤΗΝ ΚΑΡΑΠΑΝΟΥ ΠΑΝΑΓ		15,000
31/12/91	0013	ΣΥ 20	33.00.03	ΠΡΟΚΑΤ/ΛΗ ΣΤΟΝ ΑΘΑΝΑΣΙΟΥ ΑΘΑΝ		30,000
31/12/91	0014	ΣΥ 422	61.00.06	ΑΜΟΙΒΕΣ & ΕΞΟΔΑ ΛΟΓΙΣΤΩΝ	ΑΜΟΙΒΗ ΛΟΓΙΣΤΗ	100,000
31/12/91	0015	ΣΥ 422	54.00.29	Φ.Π.Α ΘΑΠΑΚΩΝ 18%		15,300
31/12/91	0016	ΣΥ 422	54.04.00	ΦΟΡΟΣ ΑΜΟΙΒΩΝ ΛΟΓΙΣΤΗ		15,000
31/12/91	0017	ΣΥ 422	53.08.00	ΘΕΛΗΓΙΩΡΓΗΣ ΑΓΓΕΛΟΣ		100,300
				ΣΥΝΟΛΑ ΠΕΡΙΟΔΟΥ ΜΕΤΑΦΟΡΑ	19,261,360 27,474,507	19,261,360 27,474,507

• ΦΥΛΛΟ ΕΛΕΓΧΟΥ & ΑΝΑΛΥΣΗΣ ΑΝΑΛΥΤΙΚΟΥ  
 ΗΜΕΡΟΛΟΓΙΟΥ ΠΩΛΗΣΕΩΝ (ΔΕΚΕΜΒΡΙΟΣ)

ΠΕΛΑΤΕΣ	ΦΠΑ	ΧΟΝΔΡΙΚΕΣ ΠΩΛΗΣΕΙΣ	ΛΙΑΝΙΚΕΣ ΠΩΛΗΣΕΙΣ
259600	39600	1000000	220000
283200	43200	400000	240000
271400	41400	600000	230000
224200	34200	1210000	190000
1180000	180000	640000	610000
472000	72000		640000
708000	108000		400000
719800	109800		
755200	115200		
1427800	217800		
472000	72000		
755200	115200		
<b>7528400</b>	<b>1148400</b>	<b>3850000</b>	<b>2530000</b>

• ΦΥΛΛΟ ΕΛΕΓΧΟΥ & ΑΝΑΛΥΣΗΣ ΑΝΑΛΥΤΙΚΟΥ  
 ΗΜΕΡΟΛΟΓΙΟΥ ΑΓΟΡΩΝ (ΔΕΚΕΜΒΡΙΟΣ)

ΕΜΠΟΡΕΥΜΑΤΑ	ΦΠΑ	ΠΡΟΜΗΘΕΥΤΕΣ
2330000	419400	2749400
4270000	768600	5038600
2090000	376200	2466200
<b>8690000</b>	<b>1564200</b>	<b>10254200</b>







ΕΥΓΚΕΝΤΡΩΣΗ ΔΕΚΕΜΒΡΙΟΥ 1991

31/12		
ΧΡΗΜΑΤΙΚΑ ΔΙΑΘΕΣΙΜΑ		8.143.400
	ΠΕΛΑΤΕΣ	4.559.200
	ΓΡΑΜΜΑΤΙΑ ΕΙΣΠΡΑΚΤΕΑ	269.200
	ΧΡΕΩΣΤΕΣ ΔΙΑΦΟΡΟΙ	1.288.000
	ΕΚΤΑΚΤΑ ΚΑΙ ΑΝΟΡ.ΑΠΟΤ.	2.000.000
Εισπράξεις 12ου/91 από Α.Η.Τ.		
31/12		
ΔΙΑΦΟΡΑ ΕΞΟΔΑ		187.500
ΥΠΟΧΡΕΩΣΕΙΣ ΑΠΟ ΦΟΡ-ΤΕΛΗ		76.050
ΠΑΡΟΧΕΣ ΤΡΙΤΩΝ		406.160
ΦΟΡΟΙ-ΤΕΛΗ		4.000
ΠΡΟΜΗΘΕΥΤΕΣ		4.103.700
ΧΡΕΩΣΤΕΣ ΔΙΑΦΟΡΟΙ		105.000
ΕΚΤΑΚΤΑ ΚΑΙ ΑΝΟΡΓ.ΑΠΟΤ/ΤΑ		200.000
ΠΙΣΤΩΤΕΣ ΔΙΑΦΟΡΟΙ		319.996
ΓΡΑΜΜΑΤΙΑ ΠΛΗΡΩΤΕΑ		705.000
ΧΡΕΟΓΡΑΦΑ		1.000.000
ΑΜΟΙΒΕΣ ΚΑΙ ΕΞΟΔΑ ΤΡΙΤΩΝ		100.000
ΧΡΗΜΑΤΙΚΑ ΔΙΑΘΕΣΙΜΑ		5.050.000
ΑΣΦΑΛΙΣΤΙΚΟΙ ΟΡΓΑΝΙΣΜΟΙ		171.068
	ΧΡΗΜΑΤΙΚΑ ΔΙΑΘΕΣΙΜΑ	12.428.474
Πληρωμές 12ου/91 από Α.Η.Τ.		
31/12		
ΕΜΠΟΡΕΥΜΑΤΑ		8.690.000
ΥΠΟΧΡΕΩΣΕΙΣ ΑΠΟ ΦΟΡ-ΤΕΛΗ		1.564.200
	ΠΡΟΜΗΘΕΥΤΕΣ	10.254.200
Αγορές 12ου/91 από Α.Η.Τ.		
31/12		
ΠΕΛΑΤΕΣ		7.528.400
	ΠΩΛΗΣΕΙΣ ΧΟΝΔΡΙΚΩΣ	3.850.000
	ΠΩΛΗΣΕΙΣ ΛΙΑΝΙΚΩΣ	2.530.000
	ΥΠΟΧΡΕΩΣΕΙΣ ΑΠΟ ΦΟΡ-ΤΕΛΗ	1.148.400
Πωλήσεις 12ου/91 από Α.Η.Τ.		
31/12		
ΕΠΙΠΛΑ ΚΑΙ ΛΟΙΠΟΣ ΕΞΟΠΛΙΣΜΟΣ		1.082.000
ΥΠΟΧΡΕΩΣΕΙΣ ΑΠΟ ΦΟΡΟΥΣ-ΤΕΛΗ		664.560
ΜΕΤΑΦΟΡΙΚΑ ΜΕΣΑ		2.500.000

ΠΡΟΜΗΘΕΥΤΕΣ	6.551.960	
ΧΡΕΩΣΤΕΣ ΔΙΑΦΟΡΟΙ	1.288.000	
ΓΡΑΜΜΑΤΙΑ ΕΙΣΠΡΑΚΤΕΑ	398.200	
ΑΜΟΙΒΕΣ ΚΑΙ ΕΞΟΔΑ ΠΡΟΣΩΠΙΚΟΥ	697.240	
ΑΜΟΙΒΕΣ ΚΑΙ ΕΞΟΔΑ ΤΡΙΤΩΝ	100.000	
ΓΡΑΜΜΑΤΙΑ ΠΛΗΡΩΤΕΑ	205.000	
ΠΑΡΟΧΕΣ ΤΡΙΤΩΝ	25.000	
ΠΙΣΤΩΤΕΣ ΔΙΑΦΟΡΟΙ	5.749.400	
		ΠΡΟΜΗΘΕΥΤΕΣ
		4.256.260
		ΧΡΗΜΑΤΙΚΑ ΔΙΑΘΕΣΙΜΑ
		5.954.400
		ΧΡΕΩΣΤΕΣ ΔΙΑΦΟΡΟΙ
		105.000
		ΓΡΑΜΜΑΤΙΑ ΕΙΣΠΡΑΚΤΕΑ
		108.000
		ΠΙΣΤΩΤΕΣ ΔΙΑΦΟΡΟΙ
		6.908.956
		ΠΕΛΑΤΕΣ
		1.686.200
		ΥΠΟΧΡΕΩΣΕΙΣ ΑΠΟ ΦΟΡ-ΤΕΛ
		21.672
		ΑΣΦΑΛΙΣΤΙΚΟΙ ΟΡΓΑΝΙΣ
		220.872

Από Η.Δ.Π. 1200/91

---

## ΓΕΝΙΚΟ ΚΑΘΟΛΙΚΟ (ΔΕΚΕΜΒΡΙΟΣ 91)

ΛΟΓΑΡΙΑΣΜΟΣ	ΠΕΡΙΓΡΑΦΗ	ΗΜΕΡΑΝΙΑ	ΧΡΕΩΣΗ	ΠΙΣΤΩΣΗ	ΥΠΟΛΟΙΠΟ	
					ΧΡΕΩΣΗ	ΠΙΣΤΩΣΗ
11	ΚΤΙΡΙΑ ΕΓΚΑΤ.ΚΤΙΡΙΩΝ ΤΕΧΝ.ΕΡΓΑ ΜΕΤΑΦΟΡΑ		150,000	0	150,000	
	ΣΥΝΟΛΑ ΠΕΡΙΟΔΟΥ		0	0		
	ΝΕΟ ΣΥΝΟΛΟ		150,000	0	150,000	
13	ΜΕΤΑΦΟΡΙΚΑ ΜΕΣΑ	ΜΕΤΑΦΟΡΑ	2,500,000	0	2,500,000	
		18/12/91	2,500,000	0	5,000,000	
	ΣΥΝΟΛΑ ΠΕΡΙΟΔΟΥ		2,500,000	0	2,500,000	
	ΝΕΟ ΣΥΝΟΛΟ		5,000,000	0	5,000,000	
14	ΕΠΙΡΡΑ & ΛΟΙΠΟΣ ΕΞΟΠΛΙΣΜΟΣ	ΜΕΤΑΦΟΡΑ	530,000	0	530,000	
		16/12/91	292,000	0	822,000	
		18/12/91	600,000	0	1,422,000	
		20/12/91	190,000	0	1,612,000	
	ΣΥΝΟΛΑ ΠΕΡΙΟΔΟΥ		1,082,000	0	1,082,000	
	ΝΕΟ ΣΥΝΟΛΟ		1,612,000	0	1,612,000	
20	ΕΜΠΟΡΕΥΜΑΤΑ	ΜΕΤΑΦΟΡΑ	4,960,000	0	4,960,000	
		02/12/91	2,330,000	0	7,290,000	
		08/12/91	4,270,000	0	11,560,000	
		22/12/91	2,090,000	0	13,650,000	
	ΣΥΝΟΛΑ ΠΕΡΙΟΔΟΥ		8,690,000	0	8,690,000	
	ΝΕΟ ΣΥΝΟΛΟ		13,650,000	0	13,650,000	
30	ΠΕΛΑΤΕΣ	ΜΕΤΑΦΟΡΑ	2,637,300	1,916,000	721,300	
		02/12/91	259,600	259,600	721,300	
		03/12/91	778,800	778,800	721,300	
		05/12/91	1,180,000	1,180,000	721,300	
		08/12/91	1,180,000	1,180,000	721,300	
		10/12/91	719,800	719,800	721,300	
		12/12/91	755,200	755,200	721,300	
		18/12/91	1,427,800	900,000	1,249,100	
		19/12/91	472,000	472,000	1,249,100	
		31/12/91	755,200	0	2,004,300	
	ΣΥΝΟΛΑ ΠΕΡΙΟΔΟΥ		7,528,400	6,245,400	1,283,000	
	ΝΕΟ ΣΥΝΟΛΟ		10,165,700	8,161,400	2,004,300	
31	ΓΡΑΜΜΑΤΙΑ ΕΙΣΠΡΑΚΤΕΑ	ΜΕΤΑΦΟΡΑ	432,000	324,000	108,000	
		03/12/91	398,200	0	506,200	
		10/12/91	0	108,000	398,200	
		18/12/91	0	108,000	290,200	
		30/12/91	0	115,000	175,200	
		31/12/91	0	73,200	102,000	
	ΣΥΝΟΛΑ ΠΕΡΙΟΔΟΥ		398,200	404,200	6,000	

## ΓΕΝΙΚΟ ΚΑΘΟΛΙΚΟ (ΔΕΚΕΜΒΡΙΟΣ 91)

ΛΟΓΑΡΙΑΣΜΟΣ	ΠΕΡΙΓΡΑΦΗ	ΗΜΕΡ/ΝΙΑ	ΧΡΕΩΣΗ	ΠΙΣΤΩΣΗ	ΥΠΟΛΟΙΠΟ	
					ΧΡΕΩΣΗ	ΠΙΣΤΩΣΗ
		ΝΕΟ ΣΥΝΟΛΟ	830,200	728,200	162,000	
33	ΧΡΕΩΣΤΕΣ ΔΙΑΦΟΡΟΙ	ΜΕΤΑΦΟΡΑ	739,800	739,800		
		05/12/91	580,000	0	580,000	
		08/12/91	708,000	0	1,288,000	
		15/12/91	105,000	0	1,393,000	
		20/12/91	0	708,000	685,000	
		31/12/91	0	685,000		
		ΣΥΝΟΛΑ ΠΕΡΙΟΔΟΥ	1,393,000	1,393,000		
		ΝΕΟ ΣΥΝΟΛΟ	2,132,800	2,132,800		
34	ΧΡΕΟΓΡΑΦΑ	ΜΕΤΑΦΟΡΑ	0	0		
		28/12/91	1,000,000	0	1,000,000	
		ΣΥΝΟΛΑ ΠΕΡΙΟΔΟΥ	1,000,000	0	1,000,000	
		ΝΕΟ ΣΥΝΟΛΟ	1,000,000	0	1,000,000	
38	ΧΡΗΜΑΤΙΚΑ ΔΙΑΘΕΣΙΜΑ	ΜΕΤΑΦΟΡΑ	13,376,200	6,094,115	7,282,085	
		02/12/91	258,600	59,000	7,482,685	
		03/12/91	380,600	0	7,863,285	
		04/12/91	0	252,200	7,611,085	
		05/12/91	600,000	0	8,211,085	
		06/12/91	0	35,400	8,175,685	
		07/12/91	0	247,060	7,928,625	
		08/12/91	472,000	35,400	8,365,225	
		10/12/91	827,800	0	9,193,025	
		12/12/91	755,200	600,000	9,348,225	
		15/12/91	0	105,000	9,243,225	
		16/12/91	0	23,600	9,219,625	
		18/12/91	900,000	450,000	9,669,625	
		19/12/91	472,000	0	10,141,625	
		20/12/91	708,000	1,606,281	9,243,344	
		21/12/91	0	1,768,450	7,474,894	
		22/12/91	2,000,000	0	9,474,894	
		23/12/91	0	222,700	9,252,194	
		27/12/91	0	523,600	8,728,594	
		28/12/91	2,500,000	6,618,000	4,610,594	
		30/12/91	2,665,000	5,299,400	1,976,194	
		31/12/91	653,200	536,783	2,092,611	
		ΣΥΝΟΛΑ ΠΕΡΙΟΔΟΥ	13,193,400	18,382,874	5,189,474	
		ΝΕΟ ΣΥΝΟΛΟ	26,569,600	24,476,989	2,092,611	
40	ΚΕΦΑΛΑΙΟ	ΜΕΤΑΦΟΡΑ	0	900,000		900,000
		ΣΥΝΟΛΑ ΠΕΡΙΟΔΟΥ	0	0		
		ΝΕΟ ΣΥΝΟΛΟ	0	900,000		900,000
45	ΜΑΚΡΟΠΡΟΘΕΣΜΕΣ ΥΠΟΧΡΕΩΣΕΙΣ	ΜΕΤΑΦΟΡΑ	0	10,000,000		10,000,000

ΓΕΝΙΚΟ ΚΑΘΟΛΙΚΟ (ΔΕΚΕΜΒΡΙΟΣ 91)

ΛΟΓΑΡΙΑΣΜΟΣ	ΠΕΡΙΓΡΑΦΗ	ΗΜΕΡ/ΝΙΑ	ΧΡΕΩΣΗ	ΠΙΣΤΩΣΗ	ΥΠΟΛΟΒΙΟ	
					ΧΡΕΩΣΗ	ΠΙΣΤΩΣΗ
		ΣΥΝΟΛΑ ΠΕΡΙΟΔΟΥ	0	0		
		ΝΕΟ ΣΥΝΟΛΟ	0	10,000,000		10,000,000
50	ΠΡΟΜΗΘΕΥΤΕΣ	ΜΕΤΑΦΟΡΑ	5,505,700	9,428,200		3,922,500
		02/12/91	2,749,400	2,749,400		3,922,500
		08/12/91	3,000,000	5,038,600		5,961,100
		12/12/91	600,000	0		5,361,100
		16/12/91	344,560	344,560		5,361,100
		18/12/91	708,000	3,658,000		8,311,100
		20/12/91	1,500,000	253,700		7,064,800
		21/12/91	1,753,700	0		5,311,100
		22/12/91	0	2,466,200		7,777,300
		ΣΥΝΟΛΑ ΠΕΡΙΟΔΟΥ	10,655,660	14,510,460		3,854,800
		ΝΕΟ ΣΥΝΟΛΟ	16,161,360	23,938,660		7,777,300
51	ΓΡΑΜΜΑΤΙΑ ΠΛΗΡΩΤΕΑ	ΜΕΤΑΦΟΡΑ	795,000	2,615,000		1,910,000
		04/12/91	205,000	0		1,705,000
		23/12/91	205,000	0		1,500,000
		27/12/91	500,000	0		1,000,000
		ΣΥΝΟΛΑ ΠΕΡΙΟΔΟΥ	910,000	0	910,000	
		ΝΕΟ ΣΥΝΟΛΟ	1,615,000	2,615,000		1,000,000
53	ΠΙΣΤΩΤΕΣ ΔΙΑΦΕΡΟΙ	ΜΕΤΑΦΟΡΑ	443,715	443,715		
		02/12/91	0	2,749,400		2,749,400
		08/12/91	0	3,000,000		5,749,400
		16/12/91	0	344,560		6,093,960
		18/12/91	0	350,000		6,443,960
		20/12/91	106,281	106,281		6,443,960
		28/12/91	3,000,000	0		3,443,960
		30/12/91	2,749,400	0		694,560
		31/12/91	213,715	358,715		839,560
		ΣΥΝΟΛΑ ΠΕΡΙΟΔΟΥ	6,069,396	6,908,956		839,560
		ΝΕΟ ΣΥΝΟΛΟ	6,513,111	7,352,671		839,560
54	ΥΠΟΧΡΕΩΣΕΙΣ ΑΠΟ ΦΟΡΟΥΣ-ΤΕΛΗ	ΜΕΤΑΦΟΡΑ	1,621,800	422,464	1,199,336	
		02/12/91	428,400	39,600	1,588,136	
		03/12/91	0	118,800	1,469,336	
		04/12/91	7,200	0	1,476,536	
		05/12/91	0	180,000	1,296,536	
		06/12/91	5,400	0	1,301,936	
		07/12/91	13,900	0	1,320,836	
		08/12/91	774,000	180,000	1,914,836	
		10/12/91	0	109,800	1,805,036	
		12/12/91	0	115,200	1,689,836	
		16/12/91	56,160	0	1,745,996	
		18/12/91	558,000	217,800	2,086,196	
		19/12/91	0	72,000	2,014,196	
		20/12/91	38,700	1,508	2,051,388	

ΓΕΝΙΚΟ ΚΑΘΟΛΙΚΟ (ΔΕΚΕΜΒΡΙΟΣ 91)

ΑΝΑΓΡΑΦΗ	ΠΕΡΙΓΡΑΦΗ	ΗΜΕΡ/ΝΙΑ	ΧΡΕΩΣΗ	ΠΙΣΤΩΣΗ	ΥΠΟΛΟΙΠΟ	
					ΧΡΕΩΣΗ	ΠΙΣΤΩΣΗ
		21/12/91	2,250	0	2,053,638	
		22/12/91	376,200	0	2,429,838	
		23/12/91	2,700	0	2,432,538	
		27/12/91	3,600	0	2,436,138	
		28/12/91	18,000	0	2,454,138	
		31/12/91	15,300	135,364	2,334,074	
	ΣΥΝΟΛΑ ΠΕΡΙΟΔΟΥ		2,304,810	1,170,072	1,134,738	
	ΝΕΟ ΣΥΝΟΛΟ		3,926,610	1,592,536	2,334,074	
55	ΑΣΦΑΛΙΣΤΙΚΟΙ ΟΡΓΑΝΙΣΜΟΙ	ΜΕΤΑΦΟΡΑ	0	171,068		171,068
		20/12/91	0	49,804		220,872
		31/12/91	171,068	171,068		220,872
	ΣΥΝΟΛΑ ΠΕΡΙΟΔΟΥ		171,068	220,872		49,804
	ΝΕΟ ΣΥΝΟΛΟ		171,068	391,940		220,872
60	ΑΝΟΙΒΕΣ & ΕΞΟΔΑ ΠΡΟΣΩΠΙΚΟΥ	ΜΕΤΑΦΟΡΑ	539,647	0	539,647	
		20/12/91	157,593	0	697,240	
		31/12/91	539,647	0	1,236,887	
	ΣΥΝΟΛΑ ΠΕΡΙΟΔΟΥ		697,240	0	697,240	
	ΝΕΟ ΣΥΝΟΛΟ		1,236,887	0	1,236,887	
61	ΑΝΟΙΒΕΣ & ΕΞΟΔΑ ΤΡΙΤΩΝ	ΜΕΤΑΦΟΡΑ	150,000	0	150,000	
		28/12/91	100,000	0	250,000	
		31/12/91	100,000	0	350,000	
	ΣΥΝΟΛΑ ΠΕΡΙΟΔΟΥ		200,000	0	200,000	
	ΝΕΟ ΣΥΝΟΛΟ		350,000	0	350,000	
62	ΠΑΡΟΧΕΣ ΤΡΙΤΩΝ	ΜΕΤΑΦΟΡΑ	350,000	0	350,000	
		06/12/91	30,000	0	380,000	
		07/12/91	228,160	0	608,160	
		20/12/91	25,000	0	631,160	
		31/12/91	150,000	0	781,160	
	ΣΥΝΟΛΑ ΠΕΡΙΟΔΟΥ		431,160	0	431,160	
	ΝΕΟ ΣΥΝΟΛΟ		781,160	0	781,160	
63	ΦΟΡΟΙ-ΤΕΛΗ	ΜΕΤΑΦΟΡΑ	22,000	0	22,000	
		07/12/91	2,000	0	24,000	
		31/12/91	2,000	0	26,000	
	ΣΥΝΟΛΑ ΠΕΡΙΟΔΟΥ		4,000	0	4,000	
	ΝΕΟ ΣΥΝΟΛΟ		26,000	0	26,000	
64	ΔΙΑΦΟΡΑ ΕΞΟΔΑ	ΜΕΤΑΦΟΡΑ	417,000	0	417,000	
		02/12/91	50,000	0	467,000	



## ΓΕΝΙΚΟ ΚΑΘΟΛΙΚΟ (ΔΕΚΕΜΒΡΙΟΣ 91)

ΛΟΓΑΡΙΑΣΜΟΣ	ΠΕΡΙΓΡΑΦΗ	ΗΜΕΡ/ΝΙΑ	ΧΡΕΩΣΗ	ΠΙΣΤΩΣΗ	ΥΠΟΛΟΙΠΟ	
					ΧΡΕΩΣΗ	ΠΙΣΤΩΣΗ
		04/12/91	40,000	0	507,000	
		08/12/91	30,000	0	537,000	
		16/12/91	20,000	0	557,000	
		21/12/91	12,500	0	569,500	
		23/12/91	15,000	0	584,500	
		27/12/91	20,000	0	604,500	
	ΣΥΝΟΛΑ ΠΕΡΙΟΔΟΥ		187,500	0	187,500	
	ΝΕΟ ΣΥΝΟΛΟ		604,500	0	604,500	
65	ΤΟΚΟΙ & ΣΥΝΑΦΗ ΕΞΟΔΑ	ΜΕΤΑΦΡΑ	23,200	0	23,200	
	ΣΥΝΟΛΑ ΠΕΡΙΟΔΟΥ		0	0		
	ΝΕΟ ΣΥΝΟΛΟ		23,200	0	23,200	
70	ΠΩΛΗΣΕΙΣ ΕΜΠΟΡΕΥΜΑΤΩΝ	ΜΕΤΑΦΡΑ	210,000	2,235,000		2,025,000
		02/12/91	0	220,000		2,245,000
		03/12/91	0	660,000		2,905,000
		05/12/91	0	1,000,000		3,905,000
		08/12/91	0	1,000,000		4,905,000
		10/12/91	0	610,000		5,515,000
		12/12/91	0	640,000		6,155,000
		18/12/91	0	1,210,000		7,365,000
		19/12/91	0	400,000		7,765,000
		31/12/91	0	640,000		8,405,000
	ΣΥΝΟΛΑ ΠΕΡΙΟΔΟΥ		0	6,380,000		6,380,000
	ΝΕΟ ΣΥΝΟΛΟ		210,000	8,615,000		8,405,000
76	ΕΞΟΔΑ ΚΕΦΑΛΑΙΩΝ	ΜΕΤΑΦΡΑ	0	24,000		24,000
	ΣΥΝΟΛΑ ΠΕΡΙΟΔΟΥ		0	0		
	ΝΕΟ ΣΥΝΟΛΟ		0	24,000		24,000
81	ΕΚΤΑΚΤΑ & ΑΝΟΡΓΑΝΑ ΑΠΟΤΕΛΥΤΑ	ΜΕΤΑΦΡΑ	0	0		
		18/12/91	200,000	0	200,000	
		22/12/91	0	2,000,000		1,800,000
	ΣΥΝΟΛΑ ΠΕΡΙΟΔΟΥ		200,000	2,000,000		1,800,000
	ΝΕΟ ΣΥΝΟΛΟ		200,000	2,000,000		1,800,000
	ΓΕΝΙΚΑ ΣΥΝΟΛΑ ΑΠΟ ΜΕΤΑΦΡΑ		35,313,362	35,313,362		
	ΓΕΝΙΚΑ ΣΥΝΟΛΑ ΠΕΡΙΟΔΟΥ		57,615,834	57,615,834		
	ΓΕΝ. ΑΝΑΚΕΦΑΛΑΙΩΤΙΚΑ ΣΥΝΟΛΑ		92,929,196	92,929,196		

## ΙΣΟΖΥΓΙΟ ΛΟΓΙΣΤΙΚΗΣ - ΚΑΤΑ ΚΩΔΙΚΟ (ΔΕΚΕΜΒΡΙΟΣ 91)

ΤΕΛ. ΕΠΗΜΕΡΣΗ : ΤΡ 31/12/91 ΚΩΔΙΚΟΣ Π Ε Ρ Ι Γ Ρ Α Φ Η	ΠΡΟΗΓΟΥΜΕΝΟ ΥΠΟΛΟΙΠΟ		ΚΙΝΗΣΗ ΠΕΡΙΟΔΟΥ		ΠΡΟΒΛΕΥΤΙΚΑ ΣΥΝΟΛΑ		Ν Ε Ο Υ Π Ο Λ Ο Ι Π Ο	
	ΧΡΕΩΣΗ	ΠΙΣΤΩΣΗ	ΧΡΕΩΣΗ	ΠΙΣΤΩΣΗ	ΧΡΕΩΣΗ	ΠΙΣΤΩΣΗ	ΧΡΕΩΣΗ	ΠΙΣΤΩΣΗ
11 ΚΤΙΡΙΑ ΕΓΚΑΤ.ΚΤΙΡΙΩΝ ΤΕΧΝ.ΕΡΓΑ	150,000		0	0	150,000	0	150,000	
11.00 ΚΤΙΡΙΑ ΕΓΚΑΤ.ΚΤΙΡΙΩΝ	150,000		0	0	150,000	0	150,000	
11.00.00 ΒΙΤΡΙΝΑ	150,000		0	0	150,000	0	150,000	
13 ΜΕΤΑΦΟΡΙΚΑ ΜΕΣΑ	2,500,000		2,500,000	0	5,000,000	0	5,000,000	
13.02 ΑΥΤΟΚΙΝΗΤΑ ΦΟΡΤΗΓΑ	2,500,000		2,500,000	0	5,000,000	0	5,000,000	
13.02.00 ΦΟΡΤΗΓΟ DATSUN	2,500,000		2,500,000	0	5,000,000	0	5,000,000	
14 ΕΠΙΠΛΑ & ΛΟΙΠΟΣ ΕΞΟΠΛΙΣΜΟΣ	530,000		1,082,000	0	1,612,000	0	1,612,000	
14.00 ΕΠΙΠΛΑ	350,000		292,000	0	642,000	0	642,000	
14.00.00 ΓΡΑΦΕΙΟ SATO	210,000		220,000	0	430,000	0	430,000	
14.00.01 ΚΑΡΕΦΕΣ SATO	140,000		72,000	0	212,000	0	212,000	
14.02 ΜΗΧΑΝΕΣ ΓΡΑΦΕΙΟΥ	40,000		0	0	40,000	0	40,000	
14.02.01 ΤΑΜΙΑΚΗ ΜΗΧΑΝΗ OKAGON	40,000		0	0	40,000	0	40,000	
14.08 ΕΞΟΠΛΙΣΜΟΙ ΤΗΛΕΠΙΚΟΙΝΩΝΙΩΝ	140,000		0	0	140,000	0	140,000	
14.08.00 ΤΗΛΕΦΩΝΟ PANASONIC	60,000		0	0	60,000	0	60,000	
14.08.01 FAX PANASONIC	80,000		0	0	80,000	0	80,000	
14.09 ΛΟΙΠΟΣ ΕΞΟΠΛΙΣΜΟΣ			150,000	0	190,000	0	190,000	
14.09.00 AIR CONDITION			150,000	0	190,000	0	190,000	

ΙΣΟΖΥΓΙΟ ΛΟΓΙΣΤΙΚΗΣ - ΚΑΤΑ ΚΩΔΙΚΟ (ΔΕΚΕΜΒΡΙΟΣ 91)

ΤΕΛ. ΕΝΗΜΕΡΩΣΗ : ΤΡ 31/12/91 ΚΩΔΙΚΟΣ Π Ε Ρ Ι Γ Ρ Α Φ Η	ΠΡΟΗΓΟΥΜΕΝΟ ΥΠΟΛΟΙΠΟ ΧΡΕΩΣΗ		ΚΙΝΗΣΗ ΠΕΡΙΟΔΟΥ ΧΡΕΩΣΗ		ΠΡΟΒΛΕΠΤΙΚΑ ΣΥΝΟΛΑ ΧΡΕΩΣΗ		Ν Ε Ο Υ Π Ο Λ Ο Ι Π Ο ΧΡΕΩΣΗ	
		ΠΙΣΤΩΣΗ		ΠΙΣΤΩΣΗ		ΠΙΣΤΩΣΗ		ΠΙΣΤΩΣΗ
14.13 ΗΛΕΚΤΡ ΥΠΟΛΥΣΤΕΣ ΕΚΤΟΣ ΕΚΜΕΤ			600,000	0	600,000	0	600,000	
14.13.00 Η/Υ OLIVETTI			500,000	0	500,000	0	500,000	
14.13.01 FRINTER CITIZEN MSP-15E			100,000	0	100,000	0	100,000	
20 ΕΠΠΟΡΕΥΜΑΤΑ	4,960,000		8,690,000	0	13,650,000	0	13,650,000	
20.00 ΑΓΟΡΕΣ ΕΣΩΤΕΡΙΚΟΥ	4,960,000		8,690,000	0	13,650,000	0	13,650,000	
20.00.00 ΚΟΥΖΙΝΕΣ FITSOS	1,440,000		950,000	0	2,390,000	0	2,390,000	
20.00.01 ΚΟΥΖΙΝΕΣ ESKINO			2,280,000	0	2,280,000	0	2,280,000	
20.00.02 ΨΥΓΕΙΑ ΙΖΟΛΑ	1,220,000		1,470,000	0	2,690,000	0	2,690,000	
20.00.03 ΨΥΓΕΙΑ NEF	570,000		1,050,000	0	1,620,000	0	1,620,000	
20.00.04 ΠΑΥΝΤΗΡΙΑ ARISTON	1,330,000		900,000	0	2,230,000	0	2,230,000	
20.00.05 ΠΑΥΝΤΗΡΙΑ PHILIPS	400,000		2,040,000	0	2,440,000	0	2,440,000	
30 ΠΕΝΑΤΕΣ	721,300		7,528,400	6,245,400	10,165,700	8,161,400	2,004,300	
30.00 ΠΕΝΑΤΕΣ ΕΣΩΤΕΡΙΚΟΥ	721,300		4,543,000	3,260,000	7,180,300	5,176,000	2,004,300	
30.00.00 ΜΟΥΡΑΤΙΩΝΗΣ ΑΠΕΞΑΜΟΡΦΣ			708,000	708,000	1,156,400	1,156,400		
30.00.01 ΑΝΑΓΝΩΣΤΟΠΟΥΛΟΣ ΒΑΣΙΛΕΙΟΣ			755,200	0	1,475,000	719,800	755,200	
30.00.02 ΑΓΓΕΛΟΥ ΚΩΝ/ΝΟΣ & ΣΙΑ ΟΕ		4,400	472,000	472,000	1,215,400	1,219,800	4,400	
30.00.03 ΦΩΚΑΣ ΣΩΤΗΡΗΣ	483,800		1,180,000	1,180,000	1,663,800	1,180,000	483,800	

Τ.Ε.Ι. ΠΑΤΡΑΣ  
ΒΙΒΛΙΟΘΗΚΗ

## ΙΣΟΖΥΓΙΟ ΛΟΓΙΣΤΙΚΗΣ - ΚΑΤΑ ΚΩΔΙΚΟ (ΔΕΚΕΜΒΡΙΟΣ 91)

ΤΕΛ. ΕΠΗΜΕΡΩΣΗ : ΤΡ ΚΩΔΙΚΟΣ Π Ε Ρ Ι Γ Ρ Α Φ Η	ΠΡΟΗΓΟΥΜΕΝΟ ΥΠΟΛΟΓΙΣΤΟ ΧΡΕΩΣΗ		ΚΙΝΗΣΗ ΠΕΡΙΟΔΟΥ ΧΡΕΩΣΗ		ΠΡΟΔΕΥΤΙΚΑ ΣΥΝΟΛΑ ΧΡΕΩΣΗ		Ν Ε Ο Υ Ρ Ο Λ Ο Ι Π Ο ΧΡΕΩΣΗ	
	ΠΙΣΤΩΣΗ	ΠΙΣΤΩΣΗ	ΠΙΣΤΩΣΗ	ΠΙΣΤΩΣΗ	ΠΙΣΤΩΣΗ	ΠΙΣΤΩΣΗ	ΠΙΣΤΩΣΗ	ΠΙΣΤΩΣΗ
30.00.04 ΒΑΣΙΔΟΠΟΥΛΟΣ ΒΑΣΙΛΗΣ			1,427,800	900,000	1,427,800	900,000		527,800
30.00.05 ΑΥΓΕΡΗΣ ΕΥΑΓΓΕΛΟΣ	241,900		0	0	241,900	0		241,900
30.01 ΠΕΛΑΤΕΣ ΔΙΑΝΙΚΗΣ			2,985,400	2,985,400	2,985,400	2,985,400		
30.01.00 ΧΡΗΣΤΟΠΟΥΛΟΣ ΧΡΗΣΤΟΣ			283,200	283,200	283,200	283,200		
30.01.01 ΚΩΤΙΟΥ ΑΘΑΝΑΣΙΟΣ			271,400	271,400	271,400	271,400		
30.01.03 ΑΛΕΞΙΟΥ ΔΗΜΗΤΡΙΟΣ			259,600	259,600	259,600	259,600		
30.01.04 ΑΦΡΑΝΤΙΩΝΗΣ ΑΝΔΡΕΑΣ			224,200	224,200	224,200	224,200		
30.01.05 ΚΟΥΡΑΚΗΣ ΒΑΣΙΛΕΙΟΣ			719,800	719,800	719,800	719,800		
30.01.06 ΚΩΣΤΟΠΟΥΛΟΣ ΑΝΔΡΕΑΣ			755,200	755,200	755,200	755,200		
30.01.07 ΒΑΣΙΛΑΝΤΩΝΑΚΗ ΑΦΥΣΙΑΝΗ			472,000	472,000	472,000	472,000		
31 ΓΡΑΜΜΑΤΙΑ ΕΙΣΠΡΑΚΤΕΑ	108,000		398,200	404,200	830,200	728,200		102,000
31.00 ΓΡΑΜΜΑΤΙΑ ΣΤΟ ΧΑΡΤΟΦΥΛΑΚΙΟ	216,000		398,200	296,200	722,200	404,200		318,000
31.00.00 ΓΡΑΜΜΑΤΙΟ ΣΤΟ ΧΑΡΤ/ΚΙΟ ΣΕ ΔΡΧ	216,000		398,200	296,200	722,200	404,200		318,000
31.04 ΓΡΑΜΜΑΤΙΑ ΣΕ ΤΡΙΤΟΥΣ		108,000	0	108,000	0	216,000		216,000
31.04.00 ΓΡΑΜΜ ΜΕΤΑΒΙΒΑΣΜΕΝΑ ΣΕ ΤΡΙΤΟΥΣ		108,000	0	108,000	0	216,000		216,000
33 ΧΡΕΩΣΤΕΣ ΔΙΑΜΟΦΘΙ			1,393,000	1,393,000	2,132,800	2,132,800		
33.00 ΠΡΟΚΑΤΑΒΩΜΕΣ ΠΡΟΣΩΠΙΚΟΥ			105,000	105,000	125,000	125,000		

## ΙΣΟΖΥΓΙΟ ΛΟΓΙΣΤΙΚΗΣ - ΚΑΤΑ ΚΩΔΙΚΟ (ΔΕΚΕΜΒΡΙΟΣ 91)

ΤΕΛ. ΕΠΗΜΕΡΣΗ : ΤΡ ΚΩΔΙΚΟΣ ΠΕΡΙΓΡΑΦΗ	ΠΡΟΗΓΟΥΜΕΝΟ ΥΠΟΛΟΙΠΟ ΧΡΕΩΣΗ	ΚΙΝΗΣΗ ΠΕΡΙΟΔΟΥ		ΠΡΟΘΕΥΤΙΚΑ ΣΥΝΟΛΑ		ΝΕΟ ΥΠΟΛΟΙΠΟ	
		ΧΡΕΩΣΗ	ΠΙΣΤΩΣΗ	ΧΡΕΩΣΗ	ΠΙΣΤΩΣΗ	ΧΡΕΩΣΗ	ΠΙΣΤΩΣΗ
33.00.00 ΠΡΟΚΑΤ/ΩΝ ΣΤΟΝ ΠΑΥΛΟΥ ΧΡΗΤΟ			30,000		50,000		50,000
33.00.01 ΠΡΟΚΑΤΑΒΟΛΗ ΣΤΗΝ Γ ΠΑΝΑΓΙΑΡΗ			30,000		30,000		30,000
33.00.02 ΠΡΟΚΑΤ/ΩΝ ΣΤΗΝ ΚΑΡΑΠΑΝΟΥ ΠΑΝΑΓ			15,000		15,000		15,000
33.00.03 ΠΡΟΚΑΤ/ΩΝ ΣΤΟΝ ΑΒΑΝΑΣΙΟΥ ΑΘΑΝ			30,000		30,000		30,000
33.90 ΕΠΙΤΑΓΕΣ ΕΙΣΠΡΑΚΤΕΕΣ ΜΕΤ/ΜΕΣ			1,288,000		2,007,800		2,007,800
33.90.00 ΕΠΙΤΑΓΕΣ ΕΙΣΠΡ ΜΕΤ/ΜΕΣ ΣΕ ΔΡΧ			1,288,000		2,007,800		2,007,800
34 ΧΡΕΟΓΡΑΜΑ			1,000,000	0	1,000,000	0	1,000,000
34.08 ΕΝΤΟΚΑ ΓΡΑΜ/ΤΙΑ ΕΛΛΗΝ ΔΗΜΟΣΙΟΥ			1,000,000	0	1,000,000	0	1,000,000
34.08.00 ΟΜΟΛΟΓΑ			1,000,000	0	1,000,000	0	1,000,000
38 ΥΠΗΡΑΤΙΚΑ ΔΙΑΘΕΣΙΜΑ	7,282,085		13,193,400	18,382,874	26,569,600	24,476,989	2,092,611
38.00 ΤΑΜΕΙΟ	6,174,085		8,143,400	12,428,474	20,411,600	18,522,589	1,889,011
38.00.00 ΜΕΤΡΗΤΑ	6,174,085		8,143,400	12,428,474	20,411,600	18,522,589	1,889,011
38.03 ΚΑΤΑΘΕΣΕΙΣ ΟΥΡΣ	1,108,000		5,050,000	5,954,400	6,158,000	5,954,400	203,600
38.03.00 ΚΑΤΑΘΕΣΕΙΣ ΟΥΡΣ ΣΤΗΝ ΕΜΠΟΡΙΚΗ	1,108,000		5,050,000	5,954,400	6,158,000	5,954,400	203,600
40 ΚΕΦΑΛΑΙΟ		900,000	0	0	0	900,000	900,000
40.07 ΚΕΦΑΛΑΙΟ ΑΤΟΜΙΚΩΝ ΕΠΙΧ/ΣΕΩΝ		900,000	0	0	0	900,000	900,000
40.07.00 ΓΕΩΡΓΙΟΥ Α ΓΕΩΡΓΙΟΣ		900,000	0	0	0	900,000	900,000

## ΙΣΟΖΥΓΙΟ ΛΟΓΙΣΤΙΚΗΣ - ΚΑΤΑ ΚΩΔΙΚΟ (ΔΕΚΕΜΒΡΙΟΣ 91)

ΤΕΛ. ΕΠΗΜΕΡΩΣΗ : ΤΡ 31/12/91 ΚΩΔΙΚΟΣ Π Ε Ρ Ι Γ Ρ Α Φ Η	ΠΡΟΗΓΟΥΜΕΝΟ ΥΠΟΛΟΙΠΟ ΧΡΕΩΣΗ		ΚΙΝΗΣΗ ΠΕΡΙΟΔΟΥ ΧΡΕΩΣΗ		ΠΡΟΔΟΥΤΙΚΑ ΣΥΝΟΛΑ ΧΡΕΩΣΗ		Ν Ε Ο Υ Π Ο Λ Ο Ι Π Ο ΧΡΕΩΣΗ	
	ΠΙΣΤΩΣΗ		ΠΙΣΤΩΣΗ		ΠΙΣΤΩΣΗ		ΠΙΣΤΩΣΗ	
45 ΜΑΚΡΟΠΡΟΘΕΣΙΜΕΣ ΥΠΟΧΡΕΩΣΕΙΣ	10,000,000		0	0	0	10,000,000		10,000,000
45.10 ΤΡΑΠΕΖΕΣ ΛΟΓ/ΣΜΟΙ ΜΑΚΡΟΠ.ΥΠΟΧΡ	10,000,000		0	0	0	10,000,000		10,000,000
45.10.00 ΘΑΝΕΙΟ ΑΠΟ ΤΡΑΠΕΖΑ ΚΡΗΤΗΣ	10,000,000		0	0	0	10,000,000		10,000,000
50 ΠΡΟΜΗΘΕΥΤΕΣ	3,922,500		10,655,660	14,510,460	16,161,360	23,938,660		7,777,300
50.00 ΠΡΟΜΗΘΕΥΤΕΣ ΕΣΩΤΕΡΙΚΟΥ	3,472,500		7,849,400	10,254,200	10,229,700	16,107,000		5,877,300
50.00.00 ΧΡΟΝΟΠΟΥΛΟΣ ΧΡΗΤΟΣ & ΣΙΑ ΟΕ	2,404,600		1,500,000	0	3,308,000	4,212,600		904,600
50.00.01 ΓΙΩΝΑ ΜΑΡΓΑΡΙΤΑ	572,300		0	2,466,200	572,300	3,610,800		3,038,500
50.00.02 ΛΟΓΘΕΤΗΣ ΒΩΜΑΣ & ΣΙΑ ΕΠΕ	495,600		0	0	0	495,600		495,600
50.00.03 ΠΑΝΤΕΛΟΓΑΟΥ ΠΑΝΑΓΙΩΤΗΣ			2,749,400	2,749,400	2,749,400	2,749,400		
50.00.04 ΚΑΡΥΩΑ ΑΝΩΙ ΟΕ			3,600,000	5,038,600	3,600,000	5,038,600		1,438,600
50.08 ΠΡΟΜΗΘ. ΕΣΩΤ. Α/ΜΟΣ ΠΑΓΙΩΝ ΣΤΟΙΧ	450,000		2,806,260	4,256,260	5,931,660	7,931,660		1,900,000
50.08.00 ΔΗΜΗΤΡΙΟΥ ΚΩΝ/ΝΟΣ & ΣΙΑ ΕΠΕ			344,560	344,560	757,560	757,560		
50.08.02 ΜΑΡΤΙΝΟΣ ΑΕ	450,000		1,500,000	2,950,000	4,000,000	5,900,000		1,900,000
50.08.03 ΜΑΓΚΟΥΤΑΣ ΑΝΤΩΝΗΣ ΑΕ			708,000	708,000	708,000	708,000		
50.08.04 ΒΑΣΙΛΕΙΟΥ ΑΠΟΣΤΟΛΟΣ			253,700	253,700	253,700	253,700		
51 ΓΡΑΜΜΑΤΙΑ ΠΩΡΩΤΕΑ	1,910,000		910,000	0	1,615,000	2,615,000		1,000,000
51.00 ΓΡΑΜΜΑΤΙΑ ΠΩΡΩΤΕΑ	1,910,000		910,000	0	1,615,000	2,615,000		1,000,000

ΙΣΟΖΥΓΙΟ ΛΟΓΙΣΤΙΚΗΣ - ΚΑΤΑ ΚΩΔΙΚΟ (ΔΕΚΕΜΒΡΙΟΣ 91)

ΤΕΛ. ΕΜΠΛΗΡΩΣΗ : ΤΡ 31/12/91 ΚΩΔΙΚΟΣ Π Ε Ρ Ι Γ Ρ Α Φ Η	ΠΡΟΗΓΟΥΜΕΝΟ ΥΠΟΛΟΙΠΟ ΧΡΕΩΣΗ		ΚΙΡΗΝΗ ΠΕΡΙΟΔΟΥ ΧΡΕΩΣΗ		ΠΡΟΒΟΥΥΤΙΚΑ ΣΥΝΟΛΑ ΧΡΕΩΣΗ		Ν Ε Ο Υ Π Ο Λ Ο Ι Π Ο ΧΡΕΩΣΗ	
	ΠΙΣΤΩΣΗ		ΠΙΣΤΩΣΗ		ΠΙΣΤΩΣΗ		ΠΙΣΤΩΣΗ	
51.00.00 ΓΡΑΜΜΑΤΙΑ ΠΑΡΩΤΕΑ ΣΕ ΔΡΧ	1,910,000		910,000	0	1,615,000	2,615,000		1,000,000
53 ΠΙΣΤΩΤΕΣ ΔΙΑΦΟΡΟΙ			6,069,396	6,908,956	6,513,111	7,352,671		839,560
53.00 ΑΠΘΩΧΕΣ ΠΡΟΣΩΠΙΚΟΥ ΠΑΡΩΤΕΕΣ			219,696	364,696	563,111	708,111		145,000
53.00.00 ΑΠΘΩΧΕΣ ΠΡΟΣΩΠΙΚΟΥ ΠΑΡΩΤΕΕΣ			219,696	364,696	563,111	708,111		145,000
53.08 ΔΙΚΑΙΟΥΧΟΙ ΑΝΘΙΩΝ			100,300	100,300	200,600	200,600		
53.08.00 ΘΕΛΗΓΙΩΡΓΗΣ ΑΓΓΕΛΟΣ			100,300	100,300	200,600	200,600		
53.90 ΕΠΙΤΑΓΕΣ ΠΑΡΩΤΕΕΣ			5,749,400	6,443,960	5,749,400	6,443,960		694,560
53.90.00 ΕΠΙΤΑΓΕΣ ΠΑΡΩΤΕΕΣ ΜΕΤΑΧΡ/ΝΕΣ			5,749,400	6,443,960	5,749,400	6,443,960		694,560
54 ΥΠΟΧΡΕΩΣΕΙΣ ΑΠΟ ΦΟΡΟΥΣ-ΤΕΛΗ	1,199,336		2,304,810	1,170,072	3,926,610	1,592,536		2,334,074
54.00 Φ.Π.Α.	1,219,500		2,304,810	1,148,400	3,926,610	1,550,700		2,375,910
54.00.20 Φ.Π.Α ΑΓΟΡΩΝ 18%	892,800		1,564,200	0	2,457,000	0		2,457,000
54.00.28 Φ.Π.Α ΛΟΓΙΩΝ ΣΤΟΙΧΕΙΩΝ 18%	572,400		644,760	0	1,217,160	0		1,217,160
54.00.29 Φ.Π.Α ΟΔΩΝ 18%	118,800		95,850	0	214,650	0		214,650
54.00.70 Φ.Π.Α ΠΡΩΪΕΣΩΝ 18%	364,500		0	1,148,400	37,800	1,550,700		1,512,900
54.03 ΦΟΡΟΙ-ΤΕΛΗ ΑΝΘΙΩΝ ΠΡΟΣΩΠΙΚΟΥ	5,164		0	6,672	0	11,836		11,836
54.03.02 ΧΑΡΤΟΛΕΠΙΟ & ΟΓΑ ΝΙΕΩΤΩΝ ΥΠΗΡ.	5,164		0	6,672	0	11,836		11,836
54.04 ΦΟΡΟΙ - ΤΕΛΗ ΑΝΘΙΩΝ ΤΡΙΤΩΝ	15,000		0	15,000	0	30,000		30,000

## ΙΣΟΖΥΓΙΟ ΛΟΓΙΣΤΙΚΗΣ - ΚΑΤΑ ΚΩΔΙΚΟ (ΔΕΚΕΜΒΡΙΟΣ 91)

ΤΕΛ. ΕΝΗΜΕΡΩΣΗ : ΤΡ 31/12/91 ΚΩΔΙΚΟΣ ΠΕΡΙΓΡΑΦΗ	ΠΡΗΓΟΥΜΕΝΟ ΥΠΟΛΟΙΠΟ		ΚΙΝΗΣΗ ΠΕΡΙΟΔΟΥ		ΠΡΟΔΕΥΤΙΚΑ ΣΥΝΟΛΑ		ΝΕΟ ΥΠΟΛΟΙΠΟ	
	ΧΡΕΩΣΗ	ΠΙΣΤΩΣΗ	ΧΡΕΩΣΗ	ΠΙΣΤΩΣΗ	ΧΡΕΩΣΗ	ΠΙΣΤΩΣΗ	ΧΡΕΩΣΗ	ΠΙΣΤΩΣΗ
54.04.00 ΦΟΡΟΣ ΑΜΟΙΒΩΝ ΛΟΓΙΣΤΗ		15,000	0	15,000	0	30,000		30,000
55 ΑΣΦΑΛΙΣΤΙΚΟΙ ΟΡΓΑΝΙΣΜΟΙ	171,068		171,068	220,872	171,068	391,940		220,872
55.00 Ι.Κ.Α	171,068		171,068	220,872	171,068	391,940		220,872
55.00.00 Ι.Κ.Α ΛΟΓΑΡΙΑΣΜΟΣ ΑΠΟΔΟΣΗΣ	171,068		171,068	220,872	171,068	391,940		220,872
60 ΑΜΟΙΒΕΣ & ΕΣΟΔΑ ΠΡΟΣΩΠΙΚΟΥ	539,647		697,240	0	1,236,887	0		1,236,887
60.00 ΑΜΟΙΒΕΣ ΕΜΜΙΣΘΟΥ ΠΡΟΣΩΠΙΚΟΥ	375,678		472,153	0	847,831	0		847,831
60.00.00 ΤΑΚΤΙΚΕΣ ΑΠΘ.ΕΜΜΙΣΘΟΥ ΠΡΟΣΩΠ.	375,678		472,153	0	847,831	0		847,831
60.01 ΑΜΟΙΒΕΣ ΗΜΕΡΟΜΙΣΘΙΟΥ ΠΡΟΣΩΠΙΚ	54,672		83,926	0	138,598	0		138,598
60.01.00 ΤΑΚΤΙΚΕΣ ΑΠΘΟΧΕΣ ΗΜΕΡΟΜΙΣΘΙΩΝ	54,672		83,926	0	138,598	0		138,598
60.03 ΕΡΓΟΔΟΤΙΚΕΣ ΕΙΣΦΟΡΕΣ ΕΜΜΙΣΘΟΥ	95,657		120,222	0	215,879	0		215,879
60.03.00 ΕΡΓΟΔ.ΕΙΣΦΟΡ. ΙΚΑ ΕΜΜΙΣΘΟΥ ΠΡΟΣ	93,403		117,390	0	210,793	0		210,793
60.03.04 ΧΑΡΤ/ΜΟ ΜΙΣΘΟΔ.ΕΜΜΙΣΘΟΥ ΠΡΟΣΩΠ.	2,254		2,832	0	5,086	0		5,086
60.04 ΕΡΓΟΔΟΤΙΚΕΣ ΕΙΣΦ.ΗΜΕΡΟΜΙΣΘΙΟΥ	13,640		20,939	0	34,579	0		34,579
60.04.00 ΕΡΓΟΔ.ΕΙΣΦ. ΙΚΑ ΗΜΕΡΟΜΙΣΘΙΟΥ	13,312		20,435	0	33,747	0		33,747
60.04.04 ΧΑΡΤ/ΜΟ ΜΙΣΘΟΔΟΣΙΑΣ ΗΜΕΡΟΜΙΣΘ.	328		504	0	832	0		832
61 ΑΜΟΙΒΕΣ & ΕΣΟΔΑ ΤΡΙΤΩΝ	150,000		200,000	0	350,000	0		350,000
61.00 ΕΛΕΥ.ΕΡΑΓ/ΤΙΩΝ ΜΕ ΠΑΡΑΚΡ.ΦΟΡΟΥ	150,000		100,000	0	250,000	0		250,000



ΙΣΟΖΥΓΙΟ ΛΟΓΙΣΤΙΚΗΣ - ΚΑΤΑ ΚΩΔΙΚΟ (ΔΕΚΕΜΒΡΙΟΣ 91)

ΤΕΛ. ΕΜΠΛΕΡΣΗ : ΤΡ 31/12/91 ΚΩΔΙΚΟΣ Π Ε Ρ Ι Γ Ρ Α Φ Η	ΠΡΟΗΓΟΥΜΕΝΟ ΥΠΟΛΟΓΙΣΤ ΧΡΕΩΣΗ		ΚΙΝΗΣΗ ΠΕΡΙΟΔΟΥ ΧΡΕΩΣΗ		ΠΡΟΒΛΕΥΤΙΚΑ ΣΥΝΔΟΣ ΧΡΕΩΣΗ		Ν Ε Ο Υ Π Ο Λ Ο Ι Ρ Ο ΧΡΕΩΣΗ	
		ΠΙΣΤΩΣΗ		ΠΙΣΤΩΣΗ		ΠΙΣΤΩΣΗ		ΠΙΣΤΩΣΗ
61.00.06 ΑΝΟΙΒΕΣ & ΕΞΟΔΑ ΛΟΓΙΣΤΩΝ	100,000		100,000	0	200,000	0	200,000	
61.00.07 ΑΝΟΙΒΕΣ & ΕΞΟΔΑ ΝΤΕΚΟΡΑΤΕΡ	50,000		0	0	50,000	0	50,000	
61.02 ΛΟΙΠΕΣ ΠΡΟΜΗΘΕΙΕΣ ΤΡΙΤΩΝ			100,000	0	100,000	0	100,000	
61.02.03 ΜΕΣΙΤΕΙΕΣ			100,000	0	100,000	0	100,000	
62 ΠΑΡΟΣΕΣ ΤΡΙΤΩΝ	350,000		431,160	0	781,160	0	781,160	
62.03 ΤΗΛΕΠΙΚΟΙΝΩΝΙΕΣ			55,000	0	55,000	0	55,000	
62.03.00 ΟΤΕ			25,000	0	25,000	0	25,000	
62.03.03 ΟΤΕ - FAX			30,000	0	30,000	0	30,000	
62.04 ΕΝΔΙΚΙΑ	100,000		200,000	0	300,000	0	300,000	
62.04.01 ΕΝΔΙΚΙΑ ΚΤΙΡΙΩΝ	100,000		200,000	0	300,000	0	300,000	
62.05 ΑΣΦΑΛΙΣΤΡΑ			50,000	0	50,000	0	50,000	
62.05.01 ΑΣΦΑΛΙΣΤΡΑ ΜΕΤΑΦΟΡΙΚΩΝ ΜΕΣΩΝ			50,000	0	50,000	0	50,000	
62.07 ΕΠΙΣΚΕΥΕΣ & ΣΥΝΤΗΡΗΣΕΙΣ	250,000		55,000	0	305,000	0	305,000	
62.07.01 ΚΤΙΡΙΩΝ-ΕΓΚΑΤ/ΣΕΩΝ & ΤΕΧΝ ΕΡΓΑ	250,000		0	0	250,000	0	250,000	
62.07.03 ΕΠΙΣΚΕΥΕΣ ΜΕΤΑΦΟΡΙΚΩΝ ΜΕΣΩΝ			30,000	0	30,000	0	30,000	
62.07.04 ΕΞΟΔΑ ΕΓΚ/ΣΗΣ ΚΑΙΝΑΤΙΜΩ			25,000	0	25,000	0	25,000	
62.98 ΛΟΙΠΕΣ ΠΑΡΟΣΕΣ ΤΡΙΤΩΝ			71,160	0	71,160	0	71,160	

ΙΣΟΖΥΓΙΟ ΛΟΓΙΣΤΙΚΗΣ - ΚΑΤΑ ΚΩΔΙΚΟ (ΔΕΚΕΜΒΡΙΟΣ 91)

ΤΕΛ. ΕΝΗΜΕΡΩΣΗ : ΤΡ ΚΩΔΙΚΟΣ ΠΕΡΙΓΡΑΦΗ	ΠΡΟΗΓΟΥΜΕΝΟ ΥΠΟΛΟΙΠΟ		ΚΙΝΗΣΗ ΠΕΡΙΟΔΟΥ		ΠΡΟΒΛΕΥΤΙΚΑ ΣΥΝΟΛΑ		ΝΕΟ ΥΠΟΛΟΙΠΟ	
	ΧΡΕΩΣΗ	ΠΙΣΤΩΣΗ	ΧΡΕΩΣΗ	ΠΙΣΤΩΣΗ	ΧΡΕΩΣΗ	ΠΙΣΤΩΣΗ	ΧΡΕΩΣΗ	ΠΙΣΤΩΣΗ
62.98.00 ΔΕΗ ΥΠΟΚΕΙΜΕΝΗ ΣΕ ΦΠΑ			50,000	0	50,000	0	50,000	
62.98.02 ΥΦΕΥΣΗ			17,160	0	17,160	0	17,160	
62.98.03 ΔΕΗ ΑΠΑΘΗΣΙΟΜΕΝΗ ΦΠΑ			4,000	0	4,000	0	4,000	
63 ΦΟΡΟΙ-ΤΕΛΗ	22,000		4,000	0	26,000	0	26,000	
63.98 ΔΙΑΦΟΡΟΙ ΦΟΡΟΙ-ΤΕΛΗ	22,000		4,000	0	26,000	0	26,000	
63.98.00 ΧΑΡΤΟΣΙΜΟ ΜΙΣΘΩΜΑΤΩΝ	2,000		4,000	0	6,000	0	6,000	
63.98.05 ΧΑΡΤΟΣΙΜΟ ΕΝΑΡΧΗΣ ΔΡΑΣΤ/ΤΑΣ	20,000		0	0	20,000	0	20,000	
64 ΔΙΑΦΟΡΑ ΕΣΟΔΑ	417,000		187,500	0	604,500	0	604,500	
64.00 ΕΣΟΔΑ ΜΕΤΑΦΟΡΑΣ			140,000	0	140,000	0	140,000	
64.00.00 ΕΣΟΔΑ ΚΙΝΗΣΗΣ ΜΕΤΑΦ ΜΕΣΩΝ			60,000	0	60,000	0	60,000	
64.00.02 ΦΟΡΤΩΤΙΚΕΣ			80,000	0	80,000	0	80,000	
64.02 ΕΣΟΔΑ ΠΡΟΒΟΛΗΣ & ΔΙΑΦΗΜΙΣΗΣ	250,000		15,000	0	265,000	0	265,000	
64.02.00 ΔΙΑΦΗΜΙΣΕΙΣ ΑΠΟ ΤΟΝ ΤΥΠΟ	100,000		10,000	0	110,000	0	110,000	
64.02.01 ΔΙΑΦΗΜΙΣΕΙΣ ΑΠΟ ΡΑΔΙΟΦ.ΤΗΛΕΟΡ.	100,000		5,000	0	105,000	0	105,000	
64.02.04 ΕΣΟΔΑ ΦΩΤΕΙΝΩΝ ΕΠΙΓΡΑΦΩΝ	50,000		0	0	50,000	0	50,000	
64.05 ΣΥΝΔΡΟΜΕΣ - ΕΙΣΦΟΡΕΣ	42,000		20,000	0	62,000	0	62,000	
64.05.00 ΣΥΝΔΡΟΜΕΣ ΣΕ ΠΕΡΙΟΔ.& ΕΦΗΜΕΡ.			20,000	0	20,000	0	20,000	

## ΙΣΟΖΥΓΙΟ ΛΟΓΙΣΤΙΚΗΣ - ΚΑΤΑ ΚΩΔΙΚΟ (ΔΕΚΕΜΒΡΙΟΣ 91)

ΤΕΛ. ΕΜΗΜΕΡΩΣΗ : ΤΡ ΚΩΔΙΚΟΣ ΠΕΡΙΓΡΑΦΗ	ΠΡΟΗΓΟΥΜΕΝΟ ΥΠΟΛΟΙΠΟ		ΚΙΝΗΣΗ ΠΕΡΙΟΔΟΥ		ΠΡΟΔΕΥΤΙΚΑ ΣΥΝΟΛΑ		ΝΕΟ ΥΠΟΛΟΙΠΟ	
	ΧΡΕΩΣΗ	ΠΙΣΤΩΣΗ	ΧΡΕΩΣΗ	ΠΙΣΤΩΣΗ	ΧΡΕΩΣΗ	ΠΙΣΤΩΣΗ	ΧΡΕΩΣΗ	ΠΙΣΤΩΣΗ
64.05.01 ΕΠΙΜΕΛΗΤΗΡΙΟ ΑΧΑΪΑΣ	12,000		0	0	12,000	0	12,000	
64.05.03 ΤΑΜΕΙΟ ΕΜΠΟΡΩΝ	30,000		0	0	30,000	0	30,000	
64.06 ΩΦΡΕΕΣ - ΕΠΙΧΟΡΗΓΗΣΕΙΣ	100,000		0	0	100,000	0	100,000	
64.06.00 ΩΦΡΕΕΣ ΓΙΑ ΚΟΙΝΩΦΕΛΕΙΣ ΣΚΟΠΟΥΣ	100,000		0	0	100,000	0	100,000	
64.07 ΕΝΤΥΠΑ & ΓΡΑΦΙΚΗ ΥΛΗ	15,000		12,500	0	27,500	0	27,500	
64.07.00 ΕΝΤΥΠΑ	5,000		0	0	5,000	0	5,000	
64.07.03 ΓΡΑΦΙΚΗ ΥΛΗ & ΛΟΙΠΑ ΥΛΙΚΑ ΓΡΑΦ	10,000		12,500	0	22,500	0	22,500	
64.08 ΥΛΙΚΑ ΑΜΕΣΗΣ ΑΝΑΔΟΣΗΣ	10,000		0	0	10,000	0	10,000	
64.08.01 ΥΛΙΚΑ ΚΑΘΑΡΙΟΤΗΤΑΣ	10,000		0	0	10,000	0	10,000	
65 ΤΟΚΟΙ & ΣΥΝΑΦΗ ΕΣΟΔΑ	23,200		0	0	23,200	0	23,200	
65.02 ΠΡΟΒΕΣΘΑ. ΤΟΚΟΙ & ΕΣΟΔΑ ΤΡΑΠΕΖ	3,200		0	0	3,200	0	3,200	
65.02.01 ΕΣΟΔΑ ΕΜΠΟΡΙΚΗΣ ΤΡΑΠΕΖΑΣ	3,200		0	0	3,200	0	3,200	
65.06 ΤΟΚΟΙ & ΕΣΟΔΑ ΒΡΑΧΥΠ ΥΠΟΧΡΕΩΣ	15,000		0	0	15,000	0	15,000	
65.06.00 ΤΟΚΟΙ ΓΡΑΜΜΑΤΙΩΝ ΠΑΡΩΤΕΩΝ	15,000		0	0	15,000	0	15,000	
65.98 ΛΟΙΠΑ ΚΑΙ ΣΥΝΑΦΗ ΕΣΟΔΑ	5,000		0	0	5,000	0	5,000	
65.98.00 ΕΙΣΠΡΑΚΤΙΚΑ ΓΡΑΜΜΑΤΙΩΝ ΕΙΣΠΡΑΚ	5,000		0	0	5,000	0	5,000	
70 ΠΡΟΒΛΗΣΕΙΣ ΕΜΠΟΡΕΥΜΑΤΩΝ	2,025,000		0	6,380,000	210,000	8,615,000		8,405,000

ΙΣΟΖΥΓΙΟ ΛΟΓΙΣΤΙΚΗΣ - ΚΑΤΑ ΚΩΔΙΚΟ (ΔΕΚΕΜΒΡΙΟΣ 91)

ΤΕΛ. ΕΜΠΛΗΡΩΣΗ : ΤΡ 31/12/91 ΚΩΔΙΚΟΣ ΠΕΡΙΓΡΑΦΗ	ΠΡΟΗΓΟΥΜΕΝΟ ΥΠΟΛΟΙΠΟ ΧΡΕΩΣΗ		ΚΙΝΗΣΗ ΠΕΡΙΟΔΟΥ ΧΡΕΩΣΗ		ΠΡΟΟΔΕΥΤΙΚΑ ΣΥΝΟΛΑ ΧΡΕΩΣΗ		Ν Ε Θ Υ Π Ο Λ Ο Ι Π Ο ΧΡΕΩΣΗ	
		ΠΙΣΤΩΣΗ		ΠΙΣΤΩΣΗ		ΠΙΣΤΩΣΗ		ΠΙΣΤΩΣΗ
70.00 ΠΡΩΝΕΙΣ ΧΟΝΔΡΙΩΣ		2,235,000	0	3,850,000	0	6,085,000		6,085,000
70.00.00 ΠΩΛ ΧΟΝΔΡ ΚΟΥΖΙΝΩΝ ΡΙΤΣΟΣ		590,000	0	820,000	0	1,410,000		1,410,000
70.00.01 ΠΩΛ ΧΟΝΔΡΙΚΩΣ ΚΟΥΖΙΝΩΝ ΕΣΚΙΜΟ			0	1,220,000	0	1,220,000		1,220,000
70.00.02 ΠΩΛ ΧΟΝΔΡΙΚΩΣ ΨΥΓΕΙΩΝ ΙΖΟΛΑ		840,000	0	0	0	840,000		840,000
70.00.03 ΠΩΛ ΧΟΝΔΡΙΚΩΣ ΨΥΓΕΙΩΝ ΝΕΦ		405,000	0	220,000	0	625,000		625,000
70.00.04 ΠΩΛ ΧΟΝΔΡΙΚΩΣ ΠΑΥΝΤΗΡ ΑΡΙΣΤΟΝ		400,000	0	400,000	0	800,000		800,000
70.00.05 ΠΩΛ ΧΟΝΔΡΙΚΩΣ ΠΑΥΝΤΗΡ ΡΗΛΙΠΣ			0	1,150,000	0	1,150,000		1,150,000
70.01 ΠΡΩΝΕΙΣ ΛΙΑΝΙΚΩΣ			0	2,530,000	0	2,530,000		2,530,000
70.01.01 ΠΩΛ ΛΙΑΝΙΚΩΣ ΚΟΥΖΙΝΩΝ ΕΣΚΙΜΟ			0	990,000	0	990,000		990,000
70.01.02 ΠΩΛ ΛΙΑΝΙΚΩΣ ΨΥΓΕΙΩΝ ΙΖΟΛΑ			0	440,000	0	440,000		440,000
70.01.03 ΠΩΛ ΛΙΑΝΙΚΩΣ ΨΥΓΕΙΩΝ ΝΕΦ			0	670,000	0	670,000		670,000
70.01.04 ΠΩΛ ΛΙΑΝΙΚΩΣ ΠΑΥΝΤΗΡΙΩΝ ΑΡΙΣΤΟ			0	430,000	0	430,000		430,000
70.95 ΕΠΙΣΤΡΟΦΕΣ ΠΡΩΝΕΩΝ	210,000		0	0	210,000	0	210,000	
70.95.00 ΕΠΙΣΤΡΟΦΕΣ ΨΥΓΕΙΩΝ ΙΖΟΛΑ	210,000		0	0	210,000	0	210,000	
76 ΕΙΣΟΔΑ ΚΕΦΑΛΑΙΩΝ		24,000	0	0	0	24,000		24,000
76.02 ΘΥΛΑΚΕΜΕΝΟΙ ΤΟΚΟΙ ΓΡΑΜΜΑΤ ΕΙΣΠΡ		24,000	0	0	0	24,000		24,000
76.02.00 ΘΥΛΑΚΕΜΕΝΟΙ ΤΟΚΟΙ ΓΡΑΜ ΕΙΣΠΡΑΚΤ		24,000	0	0	0	24,000		24,000

ΙΣΟΖΥΓΙΟ ΛΟΓΙΣΤΙΚΗΣ - ΚΑΤΑ ΚΩΔΙΚΟ (ΔΕΚΕΜΒΡΙΟΣ 91)

ΤΕΛ. ΕΠΗΜΕΡΩΣΗ : ΤΡ 31/12/91 ΚΩΔΙΚΟΣ ΠΕΡΙΓΡΑΦΗ	ΠΡΟΗΓΟΥΜΕΝΟ ΥΠΟΛΟΙΠΟ		ΚΙΝΗΣΗ ΠΕΡΙΟΔΟΥ		ΠΡΟΘΕΥΤΙΚΑ ΣΥΝΔΡΑ		Ν Ε Θ Υ Π Ο Λ Ο Ι Π Ο	
	ΧΡΕΩΣΗ	ΠΙΣΤΩΣΗ	ΧΡΕΩΣΗ	ΠΙΣΤΩΣΗ	ΧΡΕΩΣΗ	ΠΙΣΤΩΣΗ	ΧΡΕΩΣΗ	ΠΙΣΤΩΣΗ
81 ΕΚΤΑΚΤΑ & ΑΝΟΡΓΑΝΑ ΑΠΟΤΕΛΥΤΑ			200,000		200,000			1,900,000
			2,000,000		2,000,000			
81.00 ΕΚΤΑΚΤΑ & ΑΝΟΡΓΑΝΑ ΕΞΟΔΑ			200,000		200,000			200,000
				0		0		
81.00.03 ΚΑΠΟΛΕΣ & ΥΠΕΞΑΙΡΕΣΕΙΣ			200,000		200,000			200,000
				0		0		
81.03 ΕΚΤΑΚΤΑ ΚΕΡΦΗ			0		0			2,000,000
			2,000,000		2,000,000			
81.03.06 ΚΑΝΟΝΟΜΗΤΑ			0		0			2,000,000
			2,000,000		2,000,000			
ΣΥΝΔΡΑ ΛΟΓΑΡΙΑΣΜΩΝ ΒΑΘΜΟΥ 3 :	19,659,632		57,615,834		92,608,796		33,151,868	
	19,659,632		57,615,834		92,608,796		33,151,868	
ΣΥΝΔΡΑ ΛΟΓΑΡΙΑΣΜΩΝ ΒΑΘΜΟΥ 2 :	19,290,732		57,615,834		92,821,196		31,634,568	
	19,290,732		57,615,834		92,821,196		31,634,568	
ΣΥΝΔΡΑ ΛΟΓΑΡΙΑΣΜΩΝ ΒΑΘΜΟΥ 1 :	18,952,568		57,615,834		92,929,196		30,966,732	
	18,952,568		57,615,834		92,929,196		30,966,732	

ΣΥΝΤΑΞΗ ΑΠΟΓΡΑΦΗΣ 31/12

Τακτοποίηση λογαριασμών

- 1) Υπολογίζονται προβλέψεις για το προσωπικό 250.000 δρχ.
- 2) Υπολογίζονται προβλέψεις για έκτακτους κινδύνους 150.000 δρχ.
- 3) Τακτοποίηση ενοικίου επόμενης χρήσης.
- 4) Τακτοποίηση τόκων γραμματίων εισπρακτέων.
- 5) Κατά την σύνταξη της απογραφής βρέθηκε πλεόνασμα ταμείου 3.000
- 6) Υπολογισμός αποσβέσεων σύμφωνα με το Π.Δ. 88/73.

Απόσβεση φορτηγού DATSUN:  $2.500.000 \times 20\% \times 2/12 = 83.333$

" γραφείου SATO :  $210.000 \times 15\% \times 2/12 = 5.250$

" καρέκλες " :  $140.000 \times 15\% \times 2/12 = 3.500$

" ταμιακ. μηχαν. OMR 40.000  $\times 15\% \times 2/12 = 1.000$

" FAX PANASON 80.000  $\times 10\% \times 2/12 = 1.333$

" τηλέφ. PANAS 60.000  $\times 8\% \times 2/12 = 800$

- 7) Κατά την απογραφή που έγινε στις 31/12 (σύμφωνα με τα άρθρα 40-41 του Π.Δ. 99/77) βρέθηκαν τα εξής:

ΕΜΠΟΡΕΥΜΑΤΑ συνολικής αξίας 5.790.000

Για τον υπολογισμό της αξίας του κάθε είδους εμπορεύματος, πρέπει να λαμβάνουμε υπ' όψιν μας τη μικρότερη τιμή της τιμής κτήσης και της τρέχουσας τιμής για κάθε είδος χωριστά.

Για τον τρόπο υπολογισμού της τιμής κτήσης εφαρμόζουμε την μέθοδο FIFO (πρώτο εισαγόμενο, πρώτο εξαγόμενο).

ΜΕΘΟΔΟΣ FIFO (Αποτίμηση σε τιμές κτήσης)

ΨΥΓΕΙΑ NEF :  $2 \times 210.000 = 420.000$

" ΙΖΟΛΑ:  $1 \times 210.000 = 210.000$

" ΙΖΟΛΑ:  $7 \times 210.000 = \underline{1470.000}$

1680.000

ΚΟΥΖΙΝΕΣ PITSOS :  $1 \times 180.000 = 180.000$

" " :  $5 \times 190.000 = \underline{950.000}$

1.130.000

ΚΟΥΖΙΝΕΣ ESKIMO :  $1 \times 190.000 = 190.000$

ΠΛΥΝΤΗΡΙΑ ARIST :  $1 \times 190.000 = 190.000$

" " :  $5 \times 180.000 = \underline{900.000}$

1.090.000

ΠΛΥΝΤΗΡΙΑ PHILIPS : 1X180.000= 180.000  
" " : 6X190.000=1.140.000  
1.320.000  
ΓΕΝΙΚΟ ΣΥΝΟΛΟ : 5.830.000

ΑΠΟΤΙΜΗΣΗ ΕΜΠΟΡΕΥΜΑΤΩΝ ΣΕ ΤΙΜΕΣ ΤΡΕΧΟΥΣΑΣ ΤΙΜΗΣ

ΨΥΓΕΙΑ NEF : 2X230.000= 460.000  
" ΙΖΟΛΑ: 8X225.000=1.800.000  
ΚΟΥΖΙΝΕΣ ΡΙ: 6X190.000=1.140.000  
" ESK: 1X200.000= 200.000  
ΠΛΥΝΤ. ARIST: 6X175.000=1.050.000  
" PHILI: 7X190.000=1.330.000  
5.980.000

ΥΠΟΛΟΓΙΣΜΟΣ ΑΞΙΑΣ ΤΕΛ.ΑΠΘΕΜ. ΜΕ ΤΟΝ ΚΑΝΟΝΑ ΤΗΣ ΧΑΜΗΛΟΤΕΡΗΣ ΤΙΜΗΣ

<u>ΕΙΔΟΣ</u>	<u>ΑΠΘΕΜΑΤΑ ΣΕ Τ.Κ.</u>	<u>ΑΠΘΕΜΑΤΑ ΣΕ Τ.Τ.</u>	<u>ΑΠΘΕΜ.ΣΕ Χ.Τ.</u>
ΨΥΓΕΙΑ NEF	420.000	460.000	420.000
" ΙΖΟΛΑ	1.680.000	1.800.000	1.680.000
ΚΟΥΖΙΝ ΡΙΤΣΟΣ	1.130.000	1.140.000	1.130.000
" ESKIMO	190.000	200.000	190.000
ΠΛΥΝΤ. ARISTON	1.090.000	1.050.000	1.050.000
" PHILIPS	1.320.000	1.330.000	1.320.000
	<u>5.830.000</u>	<u>5.980.000</u>	<u>5.790.000</u>

- Οι αξίες των υπολοίπων λογαριασμών δεν παρουσίασαν καμία μεταβολή στις αξίες τους, από αυτή των λογιστικών μας βιβλίων, κατά τη διάρκεια της απογραφής.
- Επίσης η επιχείρηση δεν είναι υποχρεωμένη να τηρήσει βιβλίο αποθήκης επειδή σύμφωνα με το άρθρο 8 του Π.Δ.99/77 βρίσκεται στον πρώτο χρόνο λειτουργίας της.

## ΙΣΟΖΥΓΙΟ ΛΟΓΙΣΤΙΚΗΣ - ΚΑΤΑ ΚΩΔΙΚΟ (ΔΕΚΕΜΒΡΙΟΣ 91)

ΤΕΛ. ΕΠΗΜΕΡΣΗ : ΤΡ 31/12/91 ΚΩΔΙΚΟΣ Π Ε Ρ Ι Γ Ρ Α Φ Η	ΠΡΟΗΓΟΥΜΕΝΟ ΥΠΟΛΟΙΠΟ		ΚΙΝΗΣΗ ΠΕΡΙΟΔΟΥ		ΠΡΟΒΛΕΨΤΙΚΑ ΣΥΝΟΛΑ		Ν Ε Ο Υ Π Ο Λ Ο Ι Π Ο	
	ΧΡΕΣΗ	ΠΙΣΤΩΣΗ	ΧΡΕΣΗ	ΠΙΣΤΩΣΗ	ΧΡΕΣΗ	ΠΙΣΤΩΣΗ	ΧΡΕΣΗ	ΠΙΣΤΩΣΗ
11 ΚΤΙΡΙΑ ΕΓΚΑΤ.ΚΤΙΡΙΩΝ ΤΕΧΝ.ΕΡΓΑ	150,000		0	0	150,000	0	150,000	
11.00 ΚΤΙΡΙΑ ΕΓΚΑΤ.ΚΤΙΡΙΩΝ	150,000		0	0	150,000	0	150,000	
11.00.00 ΒΙΤΡΙΝΑ	150,000		0	0	150,000	0	150,000	
13 ΜΕΤΑΦΟΡΙΚΑ ΜΕΣΑ	2,500,000		2,500,000	83,333	5,000,000	83,333	4,916,667	
13.02 ΑΥΤΟΚΙΝΗΤΑ ΦΟΡΤΗΓΑ	2,500,000		2,500,000	0	5,000,000	0	5,000,000	
13.02.00 ΦΟΡΤΗΓΟ DATSUN	2,500,000		2,500,000	0	5,000,000	0	5,000,000	
13.99 ΑΠΟΣΒΕΣΜΕΝΑ ΜΕΤΑΦΟΡΙΚΑ ΜΕΣΑ			0	83,333	0	83,333		83,333
13.99.02 ΑΠΟΣΒΕΣΜΕΝΑ ΦΟΡΤΗΓΑ			0	83,333	0	83,333		83,333
14 ΕΠΙΡΡΑ & ΛΟΙΠΕΣ ΕΞΟΠΛΙΣΜΟΙ	530,000		1,062,000	11,883	1,612,000	11,883	1,600,117	
14.00 ΕΠΙΡΡΑ	350,000		292,000	0	642,000	0	642,000	
14.00.00 ΓΡΑΦΕΙΟ SATO	210,000		220,000	0	430,000	0	430,000	
14.00.01 ΚΑΦΕΚΛΕΙΣ SATO	140,000		72,000	0	212,000	0	212,000	
14.02 ΜΗΧΑΝΕΣ ΓΡΑΦΕΙΟΥ	40,000		0	0	40,000	0	40,000	
14.02.01 ΤΑΜΙΑΚΗ ΜΗΧΑΝΗ ΟΜΡΟΝ	40,000		0	0	40,000	0	40,000	
14.08 ΕΞΟΠΛΙΣΜΟΙ ΤΗΛΕΦΩΝΙΚΩΝ ΜΗΧΗΝΩΝ	140,000		0	0	140,000	0	140,000	
14.08.00 ΤΗΛΕΦΩΝΟ PANASONIC	60,000		0	0	60,000	0	60,000	
14.08.01 FAX PANASONIC	80,000		0	0	80,000	0	80,000	



## ΙΣΟΖΥΓΙΟ ΛΟΓΙΣΤΙΚΗΣ - ΚΑΤΑ ΚΩΔΙΚΟ (ΔΕΚΕΜΒΡΙΟΣ 91)

ΤΕΛ. ΕΚΗΜΕΡΩΣΗ : ΤΡ ΚΩΔΙΚΟΣ Π Ε Ρ Ι Γ Ρ Α Φ Η	ΠΡΟΗΓΟΥΜΕΝΟ ΥΠΟΛΟΙΠΟ		ΚΙΝΗΣΗ ΠΕΡΙΟΔΟΥ		ΠΡΟΒΛΕΥΤΙΚΑ ΣΥΝΟΛΑ		Ν Ε Ο Υ Π Ο Λ Ο Ι Π Ο	
	ΧΡΕΩΣΗ	ΠΙΣΤΩΣΗ	ΧΡΕΩΣΗ	ΠΙΣΤΩΣΗ	ΧΡΕΩΣΗ	ΠΙΣΤΩΣΗ	ΧΡΕΩΣΗ	ΠΙΣΤΩΣΗ
14.09 ΑΔΙΟΥΣ ΕΞΟΠΛΙΣΜΟΣ			190,000	0	190,000	0	190,000	
14.09.00 AIR CONDITION			190,000	0	190,000	0	190,000	
14.13 ΗΛΕΚΤΡ ΥΠΟΛ/ΣΤΕΣ ΕΚΤΟΣ ΕΚΜΕΤ			600,000	0	600,000	0	600,000	
14.13.00 H/Y OLIVETTI			500,000	0	500,000	0	500,000	
14.13.01 PRINTER CITIZEN MSP-15E			100,000	0	100,000	0	100,000	
14.99 ΑΠΟΣΒ/ΝΑ ΕΠΙΠΛΑ & Α ΕΞΟΠΛΙΣΜΟΣ			0	11,883	0	11,683		11,883
14.99.00 ΑΠΟΣΒΕΣΜΕΝΑ ΕΠΙΠΛΑ			0	8,750	0	8,750		8,750
14.99.02 ΑΠΟΣΒΕΣΙΜΕΝΕΣ ΜΗΧΑΝΕΣ ΓΡΑΦΕΙΟΥ			0	1,000	0	1,000		1,000
14.99.08 ΑΠΟΣΒ/ΝΟΣ ΕΞΟΠΛΙΣΜ ΤΗΛΕΦ/ΝΙΩΝ			0	2,133	0	2,133		2,133
20 ΕΠΙΠΡΟΨΥΜΑΤΑ	4,960,000		14,480,000	13,650,000	19,440,000	13,650,000	5,790,000	
20.00 ΑΓΟΡΕΣ ΕΞΩΤΕΡΙΚΟΥ	4,960,000		8,690,000	13,650,000	13,650,000	13,650,000		
20.00.00 ΚΟΥΖΙΝΕΣ PITSOS	1,440,000		950,000	2,390,000	2,390,000	2,390,000		
20.00.01 ΚΟΥΖΙΝΕΣ ESKIND			2,280,000	2,280,000	2,280,000	2,280,000		
20.00.02 ΨΥΓΕΙΑ IZOOB	1,220,000		1,470,000	2,690,000	2,690,000	2,690,000		
20.00.03 ΨΥΓΕΙΑ NEF	570,000		1,050,000	1,620,000	1,620,000	1,620,000		
20.00.04 ΠΑΥΝΗΦΙΑ ARISTON	1,330,000		900,000	2,230,000	2,230,000	2,230,000		
20.00.05 ΠΑΥΝΗΦΙΑ PHILIPS	400,000		2,040,000	2,440,000	2,440,000	2,440,000		

## ΙΣΟΖΥΓΙΟ ΛΟΓΙΣΤΙΚΗΣ - ΚΑΤΑ ΚΩΔΙΚΟ (ΔΕΚΕΜΒΡΙΟΣ 91)

ΤΕΛ. ΕΜΠΛΕΡΣΗ : ΤΡ 31/12/91 ΚΩΔΙΚΟΣ Π Ε Ρ Ι Γ Ρ Α Φ Η	ΠΡΟΗΓΟΥΜΕΝΟ ΥΠΟΛΟΙΠΟ		ΚΙΝΗΣΗ ΠΕΡΙΟΔΟΥ		ΠΡΟΔΕΥΤΙΚΑ ΣΥΝΟΛΑ		Ν Ε Ο Υ Π Ο Λ Ο Ι Π Ο	
	ΧΡΕΩΣΗ	ΠΙΣΤΩΣΗ	ΧΡΕΩΣΗ	ΠΙΣΤΩΣΗ	ΧΡΕΩΣΗ	ΠΙΣΤΩΣΗ	ΧΡΕΩΣΗ	ΠΙΣΤΩΣΗ
20.01 ΑΠΘΕΜΑΤΑ ΕΜΠΟΡΕΥΜΑΤΩΝ			5,790,000	0	5,790,000	0	5,790,000	0
20.01.00 ΑΠΘΘΕΜΑ ΚΟΥΖΙΝΕΣ ΡΙΤΣΟΣ			1,130,000	0	1,130,000	0	1,130,000	0
20.01.01 ΑΠΘΘΕΜΑ ΚΟΥΖΙΝΕΣ ΕΣΚΙΝΟ			190,000	0	190,000	0	190,000	0
20.01.02 ΑΠΘΘΕΜΑ ΨΥΓΕΙΑ ΙΖΟΛΑ			1,680,000	0	1,680,000	0	1,680,000	0
20.01.03 ΑΠΘΘΕΜΑ ΨΥΓΕΙΑ ΝΕΦ			420,000	0	420,000	0	420,000	0
20.01.04 ΑΠΘΘΕΜΑ ΠΛΥΝΤΗΡΙΑ ΑΡΙΣΤΟΝ			1,050,000	0	1,050,000	0	1,050,000	0
20.01.05 ΑΠΘΘΕΜΑ ΠΛΥΝΤΗΡΙΑ PHILIPS			1,320,000	0	1,320,000	0	1,320,000	0
30 ΠΕΛΑΤΕΣ	721,300		7,528,400	6,245,400	10,165,700	8,161,400	2,004,300	
30.00 ΠΕΛΑΤΕΣ ΕΣΤΕΡΕΡΙΚΟΥ	721,300		4,543,000	3,260,000	7,180,300	5,176,000	2,004,300	
30.00.00 ΜΟΥΡΑΤΙΩΣ ΑΛΕΞΑΝΔΡΟΣ			708,000	708,000	1,156,400	1,156,400		
30.00.01 ΑΝΑΓΗΡΩΣΤΟΠΟΥΛΟΣ ΒΑΣΙΛΕΙΟΣ			755,200	0	1,475,000	719,800	755,200	
30.00.02 ΑΓΓΕΛΟΥ ΚΩΝ/ΝΟΣ & ΣΙΑ ΟΕ		4,400	472,000	472,000	1,215,400	1,219,800	4,400	
30.00.03 ΦΩΚΑΣ ΕΩΤΗΡΗΣ	483,800		1,180,000	1,180,000	1,663,800	1,180,000	483,800	
30.00.04 ΒΑΣΙΛΟΠΟΥΛΟΣ ΒΑΣΙΛΗΣ			1,427,800	900,000	1,427,800	900,000	527,800	
30.00.05 ΑΥΓΕΡΗΣ ΕΥΑΓΓΕΛΟΣ	241,900		0	0	241,900	0	241,900	
30.01 ΠΕΛΑΤΕΣ ΛΙΑΝΙΚΗΣ			2,985,400	2,985,400	2,985,400	2,985,400		
30.01.00 ΧΡΗΣΤΟΠΟΥΛΟΣ ΧΡΗΣΤΟΣ			283,200	283,200	283,200	283,200		

## ΙΣΟΖΥΓΙΟ ΛΟΓΙΣΤΙΚΗΣ - ΚΑΤΑ ΚΩΔΙΚΟ (ΔΕΚΕΜΒΡΙΟΣ 91)

ΤΕΛ. ΕΠΗΜΕΡΩΣΗ : ΤΡ 31/12/91 ΚΩΔΙΚΟΣ Π Ε Ρ Ι Γ Ρ Α Φ Η	ΠΡΟΗΓΟΥΜΕΝΟ ΥΠΟΛΟΙΠΟ ΧΡΕΩΣΗ		ΚΙΝΗΣΗ ΠΕΡΙΟΔΟΥ ΧΡΕΩΣΗ		ΠΡΟΒΛΕΠΤΙΚΑ ΣΥΝΟΛΑ ΧΡΕΩΣΗ		Ν Ε Ο Υ Π Ο Λ Ο Ι Π Ο ΧΡΕΩΣΗ	
	ΠΙΣΤΩΣΗ	ΠΙΣΤΩΣΗ	ΠΙΣΤΩΣΗ	ΠΙΣΤΩΣΗ	ΠΙΣΤΩΣΗ	ΠΙΣΤΩΣΗ	ΠΙΣΤΩΣΗ	ΠΙΣΤΩΣΗ
30.01.01 ΦΩΤΙΟΥ ΑΒΑΝΕΙΟΣ			271,400	271,400	271,400	271,400		
30.01.03 ΑΛΕΞΙΟΥ ΘΗΜΩΤΡΙΟΣ			259,600	259,600	259,600	259,600		
30.01.04 ΑΡΦΑΛΙΤΙΩΝΗΣ ΑΡΕΣΣΑΝΔΡΟΣ			224,200	224,200	224,200	224,200		
30.01.05 ΜΟΡΦΑΚΗΣ ΒΑΣΙΛΕΙΟΣ			719,800	719,800	719,800	719,800		
30.01.06 ΚΡΕΤΟΠΟΥΛΟΣ ΑΝΔΡΕΑΣ			755,200	755,200	755,200	755,200		
30.01.07 ΒΑΣΙΛΑΝΤΩΜΑΚΗ ΧΡΥΣΑΝΘΗ			472,000	472,000	472,000	472,000		
31 ΓΡΑΜΜΑΤΙΑ ΕΙΣΠΡΑΚΤΕΑ	108,000		398,200	404,867	830,200	728,867	101,333	
31.00 ΓΡΑΜΜΑΤΙΑ ΣΤΟ ΧΑΡΤΟΦΥΛΑΚΙΟ	216,000		398,200	296,200	722,200	404,200	318,000	
31.00.00 ΓΡΑΜΜΑΤΙΟ ΣΤΟ ΧΑΡΤ/ΚΙΟ ΣΕ ΟΡΧ	216,000		398,200	296,200	722,200	404,200	318,000	
31.04 ΓΡΑΜΜΑΤΙΑ ΣΕ ΤΡΙΤΟΥΣ		108,000	0	108,000	0	216,000		216,000
31.04.00 ΓΡΑΜΜ ΜΕΤΑΒΙΒΑΣΜΕΝΑ ΣΕ ΤΡΙΤΟΥΣ		108,000	0	108,000	0	216,000		216,000
31.05 ΜΗ ΘΥΛΑΜΕΝΟΙ ΤΟΚΟΙ ΓΡΑΜ ΕΙΣΠΡ			0	667	0	667		667
31.05.00 ΜΗ ΘΥΛΑΜΕΝΟΙ ΤΟΚΟΙ ΓΡΑΜ ΕΙΣΠΡ			0	667	0	667		667
33 ΧΡΕΩΣΤΕΣ ΔΙΑΦΟΡΟΙ			1,393,000	1,393,000	2,132,800	2,132,800		
33.00 ΠΡΟΚΑΤΑΒΛΕΪΣ ΠΡΟΒΛΠΙΚΟΥ			105,000	105,000	125,000	125,000		
33.00.00 ΠΡΟΚΑΤ/ΩΝ ΣΤΟΝ ΠΑΥΛΟΥ ΧΡΗΣΤΟ			30,000	30,000	50,000	50,000		
33.00.01 ΠΡΟΚΑΤΑΒΛΗ ΣΤΗΝ Γ ΠΑΝΑΓΙΑΡΗ			30,000	30,000	30,000	30,000		

## ΙΣΟΖΥΓΙΟ ΛΟΓΙΣΤΙΚΗΣ - ΚΑΤΑ ΚΩΔΙΚΟ (ΔΕΚΕΜΒΡΙΟΣ 91)

ΤΕΛ. ΕΜΠΛΕΡΣΗ : ΤΡ 31/12/91	ΠΡΟΗΓΟΥΜΕΝΟ ΥΠΟΛΟΙΠΟ	ΚΙΝΗΣΗ ΠΕΡΙΟΔΟΥ	ΠΡΟΒΛΕΠΤΙΚΑ ΣΥΝΟΛΑ	Ν Ε Ο Υ Π Ο Λ Ο Ι Π Ο
ΚΩΔΙΚΟΣ	ΧΡΕΩΣΗ	ΧΡΕΩΣΗ	ΧΡΕΩΣΗ	ΧΡΕΩΣΗ
Π Ε Ρ Ι Γ Ρ Α Φ Η	ΠΙΣΤΩΣΗ	ΠΙΣΤΩΣΗ	ΠΙΣΤΩΣΗ	ΠΙΣΤΩΣΗ
33.00.02		15,000	15,000	
ΠΡΟΚΑΤ/ΩΝ ΣΤΗΝ ΚΑΡΑΠΑΝΟΥ ΠΑΝΑΓ				15,000
33.00.03		30,000	30,000	
ΠΡΟΚΑΤ/ΩΝ ΣΤΟΝ ΑΘΑΝΑΣΙΟΥ ΑΒΑΝ				30,000
33.90		1,288,000	2,007,800	
ΕΠΙΤΑΓΕΣ ΕΙΣΠΡΑΚΤΕΕΣ ΜΕΤ/ΜΕΣ		1,288,000	2,007,800	
33.90.00		1,288,000	2,007,800	
ΕΠΙΤΑΓΕΣ ΕΙΣΠΡ ΜΕΤ/ΜΕΣ ΣΕ ΟΡΧ		1,288,000	2,007,800	
34		1,000,000	1,000,000	1,000,000
ΧΡΕΩΓΡΑΦΑ				0
34.08		1,000,000	1,000,000	1,000,000
ΕΝΤΟΚΑ ΓΡΑΝ/ΤΙΑ ΕΘΝΗ ΘΗΡΟΣΙΟΥ				0
34.08.00		1,000,000	1,000,000	1,000,000
ΟΜΟΛΟΓΑ				0
36		100,000	100,000	100,000
ΜΕΤΑΒΑΤΙΚΟΙ ΛΟΓ/ΣΜΟΙ ΕΝΕΡΓΗΤΙΚ				0
36.00		100,000	100,000	100,000
ΕΞΟΔΑ ΕΠΟΜΕΝΩΝ ΧΡΗΣΕΩΝ				0
36.00.00		100,000	100,000	100,000
ΕΝΔΙΚΙΟ ΕΠΟΜΕΝΗΣ ΧΡΗΣΗΣ				0
38	7,282,085	13,196,400	26,572,600	2,095,611
ΧΡΗΜΑΤΙΚΑ ΔΙΑΘΕΣΙΜΑ		18,382,674	24,476,989	
38.00	6,174,085	8,146,400	20,414,600	1,892,011
ΤΑΜΕΙΟ		12,428,474	18,522,589	
38.00.00	6,174,085	8,146,400	20,414,600	1,892,011
ΜΕΤΡΗΤΑ		12,428,474	18,522,589	
38.03	1,108,000	5,050,000	6,158,000	203,600
ΚΑΤΑΒΕΣΕΙΣ ΟΥΡΩΣ		5,954,400	5,954,400	
38.03.00	1,108,000	5,050,000	6,158,000	203,600
ΚΑΤΑΒΕΣΕΙΣ ΟΥΡΩΣ ΣΤΗΝ ΕΜΠΟΡΙΚΗ		5,954,400	5,954,400	
40		0	0	
ΚΕΦΑΛΑΙΟ	900,000			900,000
40.07		0	0	
ΚΕΦΑΛΑΙΟ ΑΤΟΜΙΚΩΝ ΕΠΙΧ/ΣΕΩΝ	900,000			900,000

## ΙΣΟΖΥΓΙΟ ΛΟΓΙΣΤΙΚΗΣ - ΚΑΤΑ ΚΩΔΙΚΟ (ΔΕΚΕΜΒΡΙΟΣ 91)

ΤΕΛ. ΕΞΗΜΕΡΩΣΗ : ΤΡ 31/12/91	ΠΡΟΗΓΟΥΜΕΝΟ ΥΠΟΛΟΙΠΟ ΧΡΕΩΣΗ	ΚΙΝΗΣΗ ΠΕΡΙΟΔΟΥ ΧΡΕΩΣΗ	ΠΡΟΟΔΕΥΤΙΚΑ ΣΥΝΟΛΑ ΧΡΕΩΣΗ	Ν Ε Ο Υ Π Ο Λ Ο Ι Π Ο ΧΡΕΩΣΗ
ΚΩΔΙΚΟΣ	ΠΙΣΤΩΣΗ	ΠΙΣΤΩΣΗ	ΠΙΣΤΩΣΗ	ΠΙΣΤΩΣΗ
Π Ε Ρ Ι Γ Ρ Α Φ Η				
40.07.00 ΓΕΩΡΓΙΟΥ Α ΓΕΩΡΓΙΟΥ	900,000	0	0	900,000
44 ΠΡΟΒΛΕΨΕΙΣ		0	0	400,000
44.00 ΠΡΟΒΛΕΨΕΙΣ ΓΙΑ ΑΠΟΖ ΠΡΟΣΩΠΙΚΟΥ		0	0	250,000
44.00.00 ΠΡΟΒΛΕΨΕΙΣ ΑΠΟΖ ΕΜΜΙΣΘ ΠΡΟΣΩΠ		0	0	250,000
44.12 ΠΡΟΒΛΕΨ ΓΙΑ ΚΙΝΔΥΝΟΥΣ & ΕΞΘΩΑ		0	0	150,000
44.12.00 ΠΡΟΒΛ ΓΙΑ ΕΚΤΑΚ ΚΙΝΔ & ΕΞΘΩΑ		0	0	150,000
45 ΜΑΚΡΟΠΡΟΣΘΕΣΜΕΙ ΥΠΟΧΡΕΩΣΕΙΣ	10,000,000	0	0	10,000,000
45.10 ΤΡΑΠΕΖΕΣ ΛΟΓ/ΣΜΟΙ ΜΑΚΡΟΠ.ΥΠΟΧΡ	10,000,000	0	0	10,000,000
45.10.00 ΔΑΝΕΙΟ ΑΠΟ ΤΡΑΠΕΖΑ ΚΡΗΤΗΣ	10,000,000	0	0	10,000,000
50 ΠΡΟΜΗΘΕΥΤΕΣ	3,922,500	10,655,560	16,161,360	23,938,660
50.00 ΠΡΟΜΗΘΕΥΤΕΣ ΕΙΣΤΕΡΙΚΟΥ	3,472,500	7,849,400	10,229,700	5,877,300
50.00.00 ΧΡΟΝΟΠΡΩΑΔΕ ΧΡΗΤΟΣ & ΣΙΑ ΟΕ	2,404,600	1,500,000	3,308,000	904,600
50.00.01 ΓΙΩΝΑ ΜΑΡΓΑΡΙΤΑ	572,300	0	572,300	3,038,500
50.00.02 ΑΓΟΡΩΤΗΣ ΘΩΜΑΣ & ΣΙΑ ΕΠΕ	495,600	0	0	495,600
50.00.03 ΠΑΝΤΕΛΟΥΔΟΥ ΠΑΝΑΓΙΩΤΗΣ		2,749,400	2,749,400	2,749,400
50.00.04 ΚΑΡΥΩΑ ΑΦΟΙ ΟΕ		3,600,000	3,600,000	5,038,600
50.08 ΠΡΟΜΗΘ ΕΙΣΤ Α/ΥΟΣ ΠΑΓΙΩΝ ΣΤΟΙΧ	450,000	2,806,260	5,931,660	1,990,000

## ΙΣΟΖΥΓΙΟ ΛΟΓΙΣΤΙΚΗΣ - ΚΑΤΑ ΚΩΔΙΚΟ (ΔΕΚΕΜΒΡΙΟΣ 91)

ΤΕΛ. ΕΝΗΜΕΡΩΣΗ : ΤΡ 31/12/91 ΚΩΔΙΚΟΣ ΠΕΡΙΓΡΑΦΗ	ΠΡΟΗΓΟΥΜΕΝΟ ΥΠΟΛΟΙΠΟ ΧΡΕΩΣΗ		ΚΙΝΗΣΗ ΠΕΡΙΟΔΟΥ ΧΡΕΩΣΗ		ΠΡΟΒΛΕΠΤΙΚΑ ΣΥΝΟΛΑ ΧΡΕΩΣΗ		Ν Ε Ο Υ Π Ο Λ Ο Ι Π Ο ΧΡΕΩΣΗ	
		ΠΙΣΤΩΣΗ		ΠΙΣΤΩΣΗ		ΠΙΣΤΩΣΗ		ΠΙΣΤΩΣΗ
50.08.00 ΔΗΜΗΤΡΙΟΥ ΚΩΝ/ΝΟΣ & ΣΙΑ ΕΠΕ			344,560		344,560	757,560		757,560
50.08.02 ΜΑΡΤΙΝΟΣ ΑΕ	450,000		1,500,000	2,950,000		4,000,000	5,900,000	1,900,000
50.08.03 ΜΑΓΚΟΥΤΑΣ ΑΝΤΩΝΗΣ ΑΕ			708,000	708,000		708,000	708,000	
50.08.04 ΒΑΣΙΛΕΙΟΥ ΑΘΕΤΩΔΕΣ			253,700	253,700		253,700	253,700	
51 ΓΡΑΜΜΑΤΙΑ ΠΑΗΡΩΤΕΑ	1,910,000		910,000	0		1,615,000	2,615,000	1,000,000
51.00 ΓΡΑΜΜΑΤΙΑ ΠΑΗΡΩΤΕΑ	1,910,000		910,000	0		1,615,000	2,615,000	1,000,000
51.00.00 ΓΡΑΜΜΑΤΙΑ ΠΑΗΡΩΤΕΑ ΣΕ ΟΡΧ	1,910,000		910,000	0		1,615,000	2,615,000	1,000,000
53 ΠΙΣΤΩΤΕΣ ΔΙΑΦΟΡΟΙ			6,069,396	6,908,956		6,513,111	7,352,671	839,560
53.00 ΑΡΘΡΟΧΕΣ ΠΡΟΣΩΠΙΚΟΥ ΠΑΗΡΩΤΕΣ			219,696	364,696		563,111	708,111	145,900
53.00.00 ΑΡΘΡΟΧΕΣ ΠΡΟΣΩΠΙΚΟΥ ΠΑΗΡΩΤΕΣ			219,696	364,696		563,111	708,111	145,900
53.08 ΔΙΚΑΙΟΥΧΟΙ ΑΜΟΙΒΩΝ			100,300	100,300		200,600	200,600	
53.08.00 ΔΕΛΗΓΙΩΡΓΗΣ ΑΓΓΕΛΟΣ			100,300	100,300		200,600	200,600	
53.90 ΕΠΙΤΑΓΕΣ ΠΑΗΡΩΤΕΣ			5,749,400	6,443,960		5,749,400	6,443,960	694,560
53.90.00 ΕΠΙΤΑΓΕΣ ΠΑΗΡΩΤΕΣ ΜΕΤΑΧΡ/ΝΕΣ			5,749,400	6,443,960		5,749,400	6,443,960	694,560
54 ΥΠΟΧΡΕΩΣΕΙΣ ΑΠΟ ΦΟΡΟΥΣ-ΤΕΛΗ	1,199,336		7,706,520	6,571,782		9,328,320	6,994,246	2,334,074
54.00 Φ.Π.Α.	1,219,500		7,706,520	6,550,110		9,328,320	6,952,410	2,375,910
54.00.00 ΕΚΚΑΘΑΡΙΣΗ Φ Π Α			3,888,810	1,512,900		3,888,810	1,512,900	2,375,910

## ΙΣΟΖΥΓΙΟ ΛΟΓΙΣΤΙΚΗΣ - ΚΑΤΑ ΚΩΔΙΚΟ (ΔΕΚΕΜΒΡΙΟΣ 91)

ΤΕΛ. ΕΝΗΜΕΡΩΣΗ : ΤΡ 31/12/91 ΚΩΔΙΚΟΣ Π Ε Ρ Ι Γ Ρ Α Φ Η	ΠΡΟΗΓΟΥΜΕΝΟ ΥΠΟΛΟΙΠΟ		ΚΙΝΗΣΗ ΠΕΡΙΟΔΟΥ		ΠΡΟΒΛΕΥΤΙΚΑ ΣΥΝΟΛΑ		Ν Ε Ο Υ Π Ο Λ Ο Ι Π Ο	
	ΧΡΕΩΣΗ	ΠΙΣΤΩΣΗ	ΧΡΕΩΣΗ	ΠΙΣΤΩΣΗ	ΧΡΕΩΣΗ	ΠΙΣΤΩΣΗ	ΧΡΕΩΣΗ	ΠΙΣΤΩΣΗ
54.00.20 Φ.Π.Α ΑΓΟΡΩΝ 18%	892,800		1,564,200		2,457,000		2,457,000	
54.00.28 Φ.Π.Α ΠΑΓΙΩΝ ΣΤΟΙΧΕΙΩΝ 18%	572,400		644,760		1,217,160		1,217,160	
54.00.29 Φ.Π.Α ΘΑΠΑΝΩΝ 18%	118,900		95,850		214,650		214,650	
54.00.70 Φ.Π.Α ΠΩΛΗΣΕΩΝ 18%		364,500	1,512,900	1,148,400	1,550,700	1,550,700		
54.03 ΦΟΡΟΙ-ΤΕΛΗ ΑΜΟΙΒΩΝ ΠΡΟΣΩΠΙΚΟΥ		5,164	0	6,672	0	11,836		11,836
54.03.02 ΧΑΡΤΩΣΗΝΩ & ΟΓΑ ΝΙΣΘΩΤΩΝ ΥΠΗΦ.		5,164	0	6,672	0	11,836		11,836
54.04 ΦΟΡΟΙ - ΤΕΛΗ ΑΜΟΙΒΩΝ ΤΡΙΤΩΝ		15,000	0	15,000	0	30,000		30,000
54.04.00 ΦΟΡΟΣ ΑΜΟΙΒΩΝ ΛΟΓΙΣΤΗ		15,000	0	15,000	0	30,000		30,000
55 ΑΣΦΑΛΙΣΤΙΚΟΙ ΟΡΓΑΝΙΣΜΟΙ		171,068	171,068	220,872	171,068	391,940		220,872
55.00 Ι.Κ.Α		171,068	171,068	220,872	171,068	391,940		220,872
55.00.00 Ι.Κ.Α ΛΟΓΑΡΙΑΣΜΟΣ ΑΠΟΘΩΣΗ		171,068	171,068	220,872	171,068	391,940		220,872
60 ΑΜΟΙΒΕΣ & ΕΞΟΔΑ ΠΡΟΣΩΠΙΚΟΥ	539,647		697,240	1,236,897	1,236,897	1,236,897		
60.00 ΑΜΟΙΒΕΣ ΕΜΜΙΣΘΟΥ ΠΡΟΣΩΠΙΚΟΥ	375,678		472,153	847,831	847,831	847,831		
60.00.00 ΤΑΚΤΙΚΕΣ ΑΠΘΔ.ΕΜΜΙΣΘΟΥ ΠΡΟΣΩΠ.	375,678		472,153	847,831	847,831	847,831		
60.01 ΑΜΟΙΒΕΣ ΗΜΕΡΟΜΙΣΘΙΟΥ ΠΡΟΣΩΠΙΚ	54,672		83,926	138,598	138,598	138,598		
60.01.00 ΤΑΚΤΙΚΕΣ ΑΠΘΔΚΕΣ ΗΜΕΡΟΜΙΣΘΙΩΝ	54,672		83,926	138,598	138,598	138,598		
60.03 ΕΡΓΩΟΤΙΚΕΣ ΕΙΣΦΟΡΕΣ ΕΜΜΙΣΘΟΥ	95,657		120,222	215,879	215,879	215,879		

## ΙΣΟΖΥΓΙΟ ΛΟΓΙΣΤΙΚΗΣ - ΚΑΤΑ ΚΩΔΙΚΟ (ΔΕΚΕΜΒΡΙΟΣ 91)

ΤΕΛ. ΕΝΗΜΕΡΩΣΗ : ΤΡ ΚΩΔΙΚΟΣ ΠΕΡΙΓΡΑΦΗ	ΠΡΟΗΓΟΥΜΕΝΟ ΥΠΟΛΟΙΠΟ		ΚΙΝΗΣΗ ΠΕΡΙΟΔΟΥ		ΠΡΟΒΛΕΥΤΙΚΑ ΣΥΝΟΛΑ		ΝΕΟ ΥΠΟΛΟΙΠΟ	
	ΧΡΕΩΣΗ	ΠΙΣΤΩΣΗ	ΧΡΕΩΣΗ	ΠΙΣΤΩΣΗ	ΧΡΕΩΣΗ	ΠΙΣΤΩΣΗ	ΧΡΕΩΣΗ	ΠΙΣΤΩΣΗ
60.03.00 ΕΡΓΩΔ.ΕΙΣΦΩΡ.ΙΚΑ ΕΜΜΙΣΘΟΥ ΠΡΟΣ	93,403		117,390		210,793		210,793	
60.03.04 ΧΑΡΤ/ΜΟ ΝΙΣΘΩΔ.ΕΜΜΙΣΘΟΥ ΠΡΟΣΜΠ.	2,254		2,832	5,086	5,086	5,086		
60.04 ΕΡΓΩΔΥΤΙΚΕΣ ΕΙΣΦ.ΗΜΕΡΩΝΙΣΘΙΟΥ	13,640		20,939	34,579	34,579	34,579		
60.04.00 ΕΡΓΩΔ.ΕΙΣΦ.ΙΚΑ ΗΜΕΡΩΝΙΣΘΙΟΥ	13,312		20,435	33,747	33,747	33,747		
60.04.04 ΧΑΡΤ/ΜΟ ΝΙΣΘΩΘΩΣΕΙΣ ΗΜΕΡΩΝΙΣΘ.	328		504	832	832	832		
61 ΑΝΟΙΒΕΣ & ΕΞΟΔΑ ΤΡΙΤΩΝ	150,000		200,000	350,000	350,000	350,000		
61.00 ΕΛΕΥ.ΕΡΑΓ/ΤΙΩΝ ΜΕ ΠΑΡΑΚΡ.ΥΦΟΥ	150,000		100,000	250,000	250,000	250,000		
61.00.06 ΑΝΟΙΒΕΣ & ΕΞΟΔΑ ΛΟΓΙΣΤΩΝ	100,000		100,000	200,000	200,000	200,000		
61.00.07 ΑΝΟΙΒΕΣ & ΕΞΟΔΑ ΗΤΕΚΡΑΤΕΡ	50,000		0	50,000	50,000	50,000		
61.02 ΑΝΟΙΒΕΣ ΠΡΟΗΛΘΕΙΣ ΤΡΙΤΩΝ			100,000	100,000	100,000	100,000		
61.02.03 ΜΕΤΙΤΕΙΣ			100,000	100,000	100,000	100,000		
62 ΠΑΡΩΧΕΣ ΤΡΙΤΩΝ	350,000		431,160	781,160	781,160	781,160		
62.03 ΤΗΛΕΠΙΚΟΙΝΩΝΙΕΣ			55,000	55,000	55,000	55,000		
62.03.00 ΟΤΕ			25,000	25,000	25,000	25,000		
62.03.03 ΟΤΕ - FAX			30,000	30,000	30,000	30,000		
62.04 ΕΝΔΙΚΙΑ	100,000		200,000	300,000	300,000	300,000		
62.04.01 ΕΝΔΙΚΙΑ ΚΤΙΡΙΩΝ	100,000		200,000	300,000	300,000	300,000		



## ΙΣΟΖΥΓΙΟ ΛΟΓΙΣΤΙΚΗΣ - ΚΑΤΑ ΚΩΔΙΚΟ (ΔΕΚΕΜΒΡΙΟΣ 91)

ΤΕΛ. ΕΠΗΜΕΡΩΣΗ : ΤΡ 31/12/91	ΠΡΟΗΓΟΥΜΕΝΟ ΥΠΟΛΟΙΠΟ	ΚΙΝΗΣΗ ΠΕΡΙΟΔΟΥ	ΠΡΟΒΛΕΥΤΙΚΑ ΣΥΝΟΛΑ	Ν Ε Ο Υ Ρ Θ Λ Ο Ι Π Ο
ΚΩΔΙΚΟΣ	ΧΡΕΩΣΗ	ΧΡΕΩΣΗ	ΧΡΕΩΣΗ	ΧΡΕΩΣΗ
Π Ε Ρ Ι Γ Ρ Α Φ Η	ΠΙΣΤΩΣΗ	ΠΙΣΤΩΣΗ	ΠΙΣΤΩΣΗ	ΠΙΣΤΩΣΗ
62.05		50,000		50,000
ΑΞΩΜΑΙΣΤΡΑ			50,000	50,000
62.05.01		50,000		50,000
ΑΞΩΜΑΙΣΤΡΑ ΜΕΤΑΦΟΡΙΚΩΝ ΜΕΣΩΝ			50,000	50,000
62.07	250,000	55,000		305,000
ΕΠΙΣΚΕΥΕΣ & ΣΥΝΤΗΡΗΣΕΙΣ			305,000	305,000
62.07.01	250,000	0		250,000
ΚΤΙΡΙΩΝ-ΕΓΚΑΤ/ΣΕΩΝ & ΤΕΧΝ ΕΡΓΑ			250,000	250,000
62.07.03		30,000		30,000
ΕΠΙΣΚΕΥΕΣ ΜΕΤΑΦΟΡΙΚΩΝ ΜΕΣΩΝ			30,000	30,000
62.07.04		25,000		25,000
ΕΞΟΔΑ ΕΓΚ/ΣΗΣ ΚΑΙΝΑΤΙΜΟΥ			25,000	25,000
62.98		71,160		71,160
ΛΟΙΠΕΣ ΠΑΡΟΧΕΣ ΤΡΙΤΩΝ			71,160	71,160
62.98.00		50,000		50,000
ΟΕΗ ΥΠΟΚΕΙΜΕΝΗ ΣΕ ΦΠΑ			50,000	50,000
62.98.02		17,160		17,160
ΥΔΡΕΥΣΗ			17,160	17,160
62.98.03		4,000		4,000
ΟΕΗ ΑΠΑΛΑΣΣΟΜΕΝΗ ΦΠΑ			4,000	4,000
63	22,000	4,000		26,000
ΦΟΡΟΙ-ΤΕΛΗ			26,000	26,000
63.98	22,000	4,000		26,000
ΔΙΑΦΟΡΟΙ ΦΟΡΟΙ-ΤΕΛΗ			26,000	26,000
63.98.00	2,000	4,000		6,000
ΧΑΡΤΟΣΙΝΟ ΗΙΕΒΟΜΑΤΩΝ			6,000	6,000
63.98.05	20,000	0		20,000
ΧΑΡΤΟΣΙΝΟ ΕΝΑΦΗΣ ΟΡΑΣΤ/ΤΑΕ			20,000	20,000
64	417,000	187,500		604,500
ΔΙΑΦΟΡΑ ΕΞΟΔΑ			604,500	604,500
64.00		140,000		140,000
ΕΞΟΔΑ ΜΕΤΑΦΟΡΑΣ			140,000	140,000
64.00.00		60,000		60,000
ΕΞΟΔΑ ΚΙΝΗΣΗΣ ΜΕΤΑΦ ΜΕΣΩΝ			60,000	60,000

## ΙΣΟΖΥΓΙΟ ΛΟΓΙΣΤΙΚΗΣ - ΚΑΤΑ ΚΩΔΙΚΟ (ΔΕΚΕΜΒΡΙΟΣ 91)

ΤΕΛ. ΕΜΒΛΗΡΣΗ : ΤΡ 31/12/91 ΚΩΔΙΚΟΣ Π Ε Ρ Ι Γ Ρ Α Φ Η	ΠΡΟΗΓΟΥΜΕΝΟ ΥΠΟΛΟΙΠΟ ΧΡΕΩΣΗ ΠΙΣΤΩΣΗ	ΚΙΝΗΣΗ ΠΕΡΙΟΔΟΥ ΧΡΕΩΣΗ ΠΙΣΤΩΣΗ	ΠΡΟΒΛΕΠΤΙΚΑ ΣΥΝΟΛΑ ΧΡΕΩΣΗ ΠΙΣΤΩΣΗ	Ν Ε Ο Υ Π Ο Λ Ο Ι Π Ο ΧΡΕΩΣΗ ΠΙΣΤΩΣΗ
64.00.02 ΦΟΡΤΩΤΙΚΕΣ		80,000	80,000	80,000
64.02 ΕΞΟΔΑ ΠΡΟΒΑΝΕ & ΔΙΑΦΗΜΙΣΗΣ	250,000	15,000	265,000	265,000
64.02.00 ΔΙΑΦΗΜΙΣΕΙΣ ΑΠΟ ΤΟΝ ΤΥΠΟ	100,000	10,000	110,000	110,000
64.02.01 ΔΙΑΦΗΜΙΣΕΙΣ ΑΠΟ ΡΑΔΙΟΦ. ΤΗΛΕΟΡ.	100,000	5,000	105,000	105,000
64.02.04 ΕΞΟΔΑ ΦΩΤΕΙΝΩΝ ΕΠΙΓΡΑΦΩΝ	50,000	0	50,000	50,000
64.05 ΣΥΝΟΡΘΩΣΕΙΣ - ΕΙΣΦΟΡΕΣ	42,000	20,000	62,000	62,000
64.05.00 ΣΥΝΟΡΘΩΣΕΙΣ ΣΕ ΠΕΡΙΟΔ. & ΕΦΗΜΕΡ.		20,000	20,000	20,000
64.05.01 ΕΠΙΜΕΛΗΤΗΡΙΟ ΑΧΑΪΑΣ	12,000	0	12,000	12,000
64.05.03 ΤΑΜΕΙΟ ΕΠΙΧΟΡΩΝ	30,000	0	30,000	30,000
64.06 ΔΩΡΕΕΣ - ΕΠΙΧΟΡΗΓΗΣΕΙΣ	100,000	0	100,000	100,000
64.06.00 ΔΩΡΕΕΣ ΓΙΑ ΚΟΙΝΩΦΕΛΕΙΣ ΣΚΟΠΟΥΣ	100,000	0	100,000	100,000
64.07 ΕΝΤΥΠΑ & ΓΡΑΦΙΚΗ ΥΛΗ	15,000	12,500	27,500	27,500
64.07.00 ΕΝΤΥΠΑ	5,000	0	5,000	5,000
64.07.03 ΓΡΑΦΙΚΗ ΥΛΗ & ΛΟΙΠΑ ΥΛΙΚΑ ΓΡΑΦ	10,000	12,500	22,500	22,500
64.08 ΥΛΙΚΑ ΑΜΕΣΗΣ ΑΝΑΘΩΣΗΣ	10,000	0	10,000	10,000
64.08.01 ΥΛΙΚΑ ΚΑΘΑΡΙΟΤΗΤΑΣ	10,000	0	10,000	10,000
65 ΤΟΚΟΙ & ΣΥΝΑΦΗ ΕΞΟΔΑ	23,200	0	23,200	23,200

## ΙΣΟΖΥΓΙΟ ΛΟΓΙΣΤΙΚΗΣ - ΚΑΤΑ ΚΩΔΙΚΟ (ΔΕΚΕΜΒΡΙΟΣ 91)

ΤΕΛ. ΕΠΗΜΕΡΕΣΗ : ΤΡ 31/12/91 ΚΩΔΙΚΟΣ ΠΕΡΙΓΡΑΦΗ	ΠΡΟΗΓΟΥΜΕΝΟ ΥΠΟΛΟΙΠΟ		ΚΙΝΗΣΗ ΠΕΡΙΟΔΟΥ		ΠΡΟΟΔΕΥΤΙΚΑ ΣΥΝΟΛΑ		ΝΕΟ ΥΠΟΛΟΙΠΟ	
	ΧΡΕΩΣΗ	ΠΙΣΤΩΣΗ	ΧΡΕΩΣΗ	ΠΙΣΤΩΣΗ	ΧΡΕΩΣΗ	ΠΙΣΤΩΣΗ	ΧΡΕΩΣΗ	ΠΙΣΤΩΣΗ
65.02 ΠΡΟΣΕΩΜΑ, ΤΟΚΟΙ & ΕΣΟΔΑ ΤΡΑΠΕΖ	3,200		0	3,200	3,200		3,200	
65.02.01 ΕΣΟΔΑ ΕΜΠΟΡΙΚΗΣ ΤΡΑΠΕΖΑΣ	3,200		0	3,200	3,200		3,200	
65.06 ΤΟΚΟΙ & ΕΣΟΔΑ ΒΡΑΧΥΩΝ ΥΠΟΧΡΕΣ	15,000		0	15,000	15,000		15,000	
65.06.00 ΤΟΚΟΙ ΓΡΑΜΜΑΤΙΩΝ ΠΛΗΡΩΤΕΩΝ	15,000		0	15,000	15,000		15,000	
65.98 ΛΟΙΠΑ ΚΑΙ ΣΥΝΑΦΗ ΕΣΟΔΑ	5,000		0	5,000	5,000		5,000	
65.98.00 ΕΙΣΠΡΑΚΤΙΚΑ ΓΡΑΜΜΑΤΙΩΝ ΕΙΣΠΡΑΚ	5,000		0	5,000	5,000		5,000	
66 ΑΠΟΣΒΕΣΕΙΣ ΠΑΓΙΩΝ ΣΤΟΙΧΕΙΩΝ			95,216	95,216	95,216		95,216	
66.03 ΑΠΟΣΒΕΣΕΙΣ ΜΕΤΑΦΟΡΙΚΩΝ ΜΕΣΩΝ			83,333	83,333	83,333		83,333	
66.03.02 ΑΠΟΣΒΕΣΕΙΣ ΦΟΡΤΗΓΩΝ ΑΥΤΟΚΙΝΗΤΩ			83,333	83,333	83,333		83,333	
66.04 ΑΠΟΣΒΕΣΕΙΣ ΕΠΙΩΝ & ΛΟΙΠ ΕΣΟΠΑ			11,883	11,883	11,883		11,883	
66.04.00 ΑΠΟΣΒΕΣΕΙΣ ΕΠΙΩΝ			8,750	8,750	8,750		8,750	
66.04.02 ΑΠΟΣΒΕΣΕΙΣ ΜΗΧΑΝΩΝ ΓΡΑΜΜΕΙΟΥ			1,000	1,000	1,000		1,000	
66.04.08 ΑΠΟΣΒΕΣΕΙΣ ΕΣΟΠΙΣ ΤΗΛ/ΝΙΩΝ			2,133	2,133	2,133		2,133	
68 ΠΡΟΒΛΕΨΕΙΣ ΕΚΜΕΤΑΛΛΕΥΣΗΣ			250,000	250,000	250,000		250,000	
68.00 ΠΡΟΒΛΕΨΕΙΣ ΓΙΑ ΑΠΟΖΗΜ ΠΡΟΣΩΠΙΚ			250,000	250,000	250,000		250,000	
68.00.00 ΠΡΟΒΛΕΨΕΙΣ ΓΙΑ ΑΠΟΖ ΠΡΟΣΩΠΙΚΟΥ			250,000	250,000	250,000		250,000	
70 ΠΛΗΡΕΙΣ ΕΜΠΟΡΕΥΜΑΤΩΝ	2,025,000		8,615,000	6,590,000	8,825,000		8,825,000	

## ΙΣΟΖΥΓΙΟ ΛΟΓΙΣΤΙΚΗΣ - ΚΑΤΑ ΚΩΔΙΚΟ (ΔΕΚΕΜΒΡΙΟΣ 91)

ΤΕΛ. ΕΝΗΜΕΡΩΣΗ : ΤΡ 31/12/91 ΚΩΔΙΚΟΣ ΠΕΡΙΓΡΑΦΗ	ΠΡΟΗΓΟΥΜΕΝΟ ΥΠΟΛΟΙΠΟ ΧΡΕΩΣΗ		ΚΙΝΗΣΗ ΠΕΡΙΟΔΟΥ ΧΡΕΩΣΗ		ΠΡΟΒΛΕΥΤΙΚΑ ΣΥΝΟΛΑ ΧΡΕΩΣΗ		Ν Ε Ο Υ Π Ο Λ Ο Ι Π Ο ΧΡΕΩΣΗ	
		ΠΙΣΤΩΣΗ		ΠΙΣΤΩΣΗ		ΠΙΣΤΩΣΗ		ΠΙΣΤΩΣΗ
70.00 ΠΡΩΨΗΕΤΕ ΧΟΝΔΡΙΚΩΣ		2,235,000	6,085,000	3,850,000	6,085,000		6,085,000	
70.00.00 ΠΩΛ ΧΟΝΔΡ ΚΟΥΖΙΝΩΝ ΡΙΤΣΟΣ		590,000	1,410,000	820,000	1,410,000		1,410,000	
70.00.01 ΠΩΛ ΧΟΝΔΡΙΚΩΣ ΚΟΥΖΙΝΩΝ ΕΣΚΙΜΟ			1,220,000	1,220,000	1,220,000		1,220,000	
70.00.02 ΠΩΛ ΧΟΝΔΡΙΚΩΣ ΨΥΓΕΙΩΝ ΙΖΟΛΑ		840,000	840,000	0	840,000		840,000	
70.00.03 ΠΩΛ ΧΟΝΔΡΙΚΩΣ ΨΥΓΕΙΩΝ ΝΕΦ		405,000	625,000	220,000	625,000		625,000	
70.00.04 ΠΩΛ ΧΟΝΔΡΙΚΩΣ ΠΑΥΝΤΗΡ ΑΡΙΣΤΟΝ		400,000	800,000	400,000	800,000		800,000	
70.00.05 ΠΩΛ ΧΟΝΔΡΙΚΩΣ ΠΑΥΝΤΗΡ PHILIPS			1,190,000	1,190,000	1,190,000		1,190,000	
70.01 ΠΡΩΨΗΕΙΣ ΛΙΑΝΙΚΩΣ			2,530,000	2,530,000	2,530,000		2,530,000	
70.01.01 ΠΩΛ ΛΙΑΝΙΚΩΣ ΚΟΥΖΙΝΩΝ ΕΣΚΙΜΟ			990,000	990,000	990,000		990,000	
70.01.02 ΠΩΛ ΛΙΑΝΙΚΩΣ ΨΥΓΕΙΩΝ ΙΖΟΛΑ			440,000	440,000	440,000		440,000	
70.01.03 ΠΩΛ ΛΙΑΝΙΚΩΣ ΨΥΓΕΙΩΝ ΝΕΦ			670,000	670,000	670,000		670,000	
70.01.04 ΠΩΛ ΛΙΑΝΙΚΩΣ ΠΑΥΝΤΗΡΙΩΝ ΑΡΙΣΤΟ			430,000	430,000	430,000		430,000	
70.95 ΕΠΙΣΤΡΟΦΕΣ ΠΡΩΨΗΕΩΝ	210,000		0	210,000	210,000		210,000	
70.95.00 ΕΠΙΣΤΡΟΦΕΣ ΨΥΓΕΙΩΝ ΙΖΟΛΑ	210,000		0	210,000	210,000		210,000	
76 ΕΙΣΟΔΑ ΚΕΦΑΛΑΙΩΝ		24,000	24,000	0	24,000		24,000	
76.02 ΔΟΥΛΗΜΕΝΟΙ ΤΟΚΟΙ ΓΡΑΜΜΑΤ ΕΙΣΠΡ		24,000	24,000	0	24,000		24,000	
76.02.00 ΔΟΥΛΗΜΕΝΟΙ ΤΟΚΟΙ ΓΡΑΜ ΕΙΣΠΡΑΚΤ		24,000	24,000	0	24,000		24,000	

## ΙΣΟΖΥΓΙΟ ΛΟΓΙΣΤΙΚΗΣ - ΚΑΤΑ ΚΩΔΙΚΟ (ΔΕΚΕΜΒΡΙΟΣ 91)

ΤΕΛ. ΕΜΠΛΕΞΗ : ΤΡ 31/12/91 ΚΩΔΙΚΟΣ ΠΕΡΙΓΡΑΦΗ	ΠΡΗΓΟΥΜΕΝΟ ΥΠΟΛΟΙΠΟ ΧΡΕΩΣΗ		ΚΙΝΗΣΗ ΠΕΡΙΟΔΟΥ ΧΡΕΩΣΗ		ΠΡΟΒΟΥΤΙΚΑ ΣΥΝΟΛΑ ΧΡΕΩΣΗ		Ν Ε Θ Υ Ρ Θ Ο Ι Ο ΧΡΕΩΣΗ	
		ΠΙΣΤΩΣΗ		ΠΙΣΤΩΣΗ		ΠΙΣΤΩΣΗ		ΠΙΣΤΩΣΗ
80 ΓΕΝΙΚΗ ΕΚΜΕΤΑΛΛΕΥΣΗ			16,916,963	14,218,333	16,916,963	14,218,333	2,698,630	
80.00 ΛΟΓ/ΣΜΟΣ ΓΕΝΙΚΗΣ ΕΚΜΕΤ/ΣΗΣ			16,916,963	14,218,333	16,916,963	14,218,333	2,698,630	
80.00.00 ΛΟΓ/ΣΜΟΣ ΓΕΝΙΚΗΣ ΕΚΜ/ΣΗΣ ΕΠΙΧ			16,916,963	14,218,333	16,916,963	14,218,333	2,698,630	
81 ΕΚΤΑΚΤΑ & ΑΝΘΡΩΠΙΝΑ ΑΠΟΤΕΛ/ΤΑ			200,000	2,003,000	200,000	2,003,000		1,803,000
81.00 ΕΚΤΑΚΤΑ & ΑΝΘΡΩΠΙΝΑ ΕΣΟΔΑ			200,000	0	200,000	0	200,000	
81.00.03 ΚΛΩΝΕΣ & ΥΠΕΞΑΙΡΕΣΕΙΣ			200,000	0	200,000	0	200,000	
81.01 ΕΚΤΑΚΤΑ & ΑΝΘΡΩΠΙΝΑ ΕΣΟΔΑ			0	3,000	0	3,000		3,000
81.01.06 ΠΡΟΧΩΡΙΣΜΑ ΤΑΜΕΙΟΥ			0	3,000	0	3,000		3,000
81.03 ΕΚΤΑΚΤΑ ΚΕΡΦΗ			0	2,000,000	0	2,000,000		2,000,000
81.03.06 ΚΛΗΡΟΝΟΜΙΑ			0	2,000,000	0	2,000,000		2,000,000
83 ΠΡΟΒΛΕΨΕΙΣ ΓΙΑ ΕΚΤΑΚ ΚΙΝΔΥΝΟΥΣ			150,000	0	150,000	0	150,000	
83.12 ΠΡΟΒΛΕΨ ΓΙΑ ΕΚΤΑΚ ΚΙΝΔ & ΕΣΟΔΑ			150,000	0	150,000	0	150,000	
83.12.00 ΠΡΟΒΛ ΓΙΑ ΕΚΤΑΚ ΚΙΝΔ & ΕΣΟΔΑ			150,000	0	150,000	0	150,000	
ΣΥΝΟΛΑ ΛΟΓΑΡΙΑΣΜΩΝ ΒΑΘΜΟΥ 3 :	19,659,632		94,961,723	94,961,723	129,954,685	129,954,685	23,498,851	23,498,851
		19,659,632						
ΣΥΝΟΛΑ ΛΟΓΑΡΙΑΣΜΩΝ ΒΑΘΜΟΥ 2 :	19,290,732		94,961,723	94,961,723	130,167,085	130,167,085	23,494,451	23,494,451
		19,290,732						
ΣΥΝΟΛΑ ΛΟΓΑΡΙΑΣΜΩΝ ΒΑΘΜΟΥ 1 :	18,952,568		94,961,723	94,961,723	130,275,085	130,275,085	22,940,732	22,940,732
		18,952,568						

ΗΜΕΡΟΛΟΓΙΟ ΚΛΕΙΣ. ΙΣΟΛΟΓΙΣΜΟΥ (31/12/91 ΕΩΣ 31/12/91)

ΗΜ/ΝΙΑ	Α/Α	ΠΑΡΑΣΤΑΤΙΚΟ ΛΟΓ/ΣΜΟΣ	ΠΕΡΙΓΡΑΦΗ	ΑΙΤΙΟΛΟΓΙΑ	ΧΡΕΩΣΗ	ΠΙΣΤΩΣΗ
			ΜΕΤΑΦΟΡΑ		0	0
31/12/91	0001	ΚΑ	68.00.00	ΠΡΟΒΛΕΨΕΙΣ ΓΙΑ ΑΠΟΣ ΠΡΟΣΩΠΙΚΟΥ	250,000	
31/12/91	0002	ΚΑ	44.00.00	ΠΡΟΒΛΕΨΕΙΣ ΑΠΟΣ ΕΜΠΙΣΤ ΠΡΟΣΩΠ		250,000
31/12/91	0003	ΚΑ	83.12.00	ΠΡΟΒΛ ΓΙΑ ΕΚΤΑΚ ΚΙΝΔ & ΕΞΟΔΑ	150,000	
31/12/91	0004	ΚΑ	44.12.00	ΠΡΟΒΛ ΓΙΑ ΕΚΤΑΚ ΚΙΝΔ & ΕΞΟΔΑ		150,000
31/12/91	0005	ΚΑ	36.00.00	ΕΝΔΙΚΙΟ ΕΠΟΜΕΝΗΣ ΧΡΗΣΗΣ	ΤΑΚΤΟΠΟΙΗΣΗ ΛΟΓΑΡΙΑΣ ΜΩΝ	100,000
31/12/91	0006	ΚΑ	62.04.01	ΕΝΔΙΚΙΑ ΚΤΙΡΙΩΝ		100,000
31/12/91	0007	ΚΑ	76.02.00	ΔΟΥΛΕΜΕΝΟΙ ΤΟΚΟΙ ΓΡΑΜ ΕΙΣΠΡΑΚΤ	ΤΑΚΤΟΠΟΙΗΣΗ ΛΟΓ/ΣΜΩΝ (100,000*1/12*8%)	667
31/12/91	0008	ΚΑ	31.06.00	ΜΗ ΔΟΥΛΕΜΕΝΟΙ ΤΟΚΟΙ ΓΡΑΜ ΕΙΣΠΡ		667
31/12/91	0009	ΚΑ	38.00.00	ΜΕΤΡΗΤΑ	ΤΑΚΤΟΠΟΙΗΣΗ ΛΟΓ/ΣΜΩΝ	3,000
31/12/91	0010	ΚΑ	81.01.06	ΠΛΕΟΝΑΣΜΑ ΤΑΜΕΙΟΥ		3,000
31/12/91	0011	ΚΑ	66.03.02	ΑΠΟΣΒΕΣΕΙΣ ΦΟΡΤΗΓΩΝ ΑΥΤΟΚΙΝΗΤΩ	ΥΠΟΛΟΓΙΣΜΟΣ ΑΠΟΣΒΕΣΕΩΝ	83,333
31/12/91	0012	ΚΑ	66.04.00	ΑΠΟΣΒΕΣΕΙΣ ΕΠΙΠΛΩΝ	8,750	
31/12/91	0013	ΚΑ	66.04.02	ΑΠΟΣΒΕΣΕΙΣ ΜΗΧΑΝΩΝ ΓΡΑΦΕΙΟΥ	1,000	
31/12/91	0014	ΚΑ	66.04.08	ΑΠΟΣΒΕΣΕΙΣ ΕΞΟΠΛΙΣ ΤΗΛ/ΝΙΩΝ	2,133	
31/12/91	0015	ΚΑ	13.99.02	ΑΠΟΣΒΕΣΜΕΝΑ ΦΟΡΤΗΓΑ		83,333
31/12/91	0016	ΚΑ	14.99.00	ΑΠΟΣΒΕΣΜΕΝΑ ΕΠΙΠΛΑ		8,750
31/12/91	0017	ΚΑ	14.99.02	ΑΠΟΣΒΕΣΜΕΝΕΣ ΜΗΧΑΝΕΣ ΓΡΑΦΕΙΟΥ		1,000
31/12/91	0018	ΚΑ	14.99.08	ΑΠΟΣΒ/ΜΟΣ ΕΞΟΠΛΙΣΜ ΤΗΛΕΠ/ΜΙΩΝ		2,133
31/12/91	0019	ΚΑ	54.00.00	ΕΚΚΑΘΑΡΙΣΗ Φ Π Α	ΕΚΚΑΘΑΡΙΣΗ Φ Π Α	3,288,810
31/12/91	0020	ΚΑ	54.00.20	Φ.Π.Α ΑΓΟΡΩΝ 18%		2,457,000
31/12/91	0021	ΚΑ	54.00.28	Φ.Π.Α ΠΑΓΙΩΝ ΣΤΟΙΧΕΙΩΝ 18%		1,217,160
31/12/91	0022	ΚΑ	54.00.29	Φ.Π.Α ΔΑΠΑΝΩΝ 18%		214,650
31/12/91	0023	ΚΑ	54.00.70	Φ.Π.Α ΠΩΛΗΣΕΩΝ 18%	ΕΚΚΑΘΑΡΙΣΗ Φ Π Α	1,512,900
31/12/91	0024	ΚΑ	54.00.00	ΕΚΚΑΘΑΡΙΣΗ Φ Π Α		1,512,900
31/12/91	0025	ΚΑ	70.00.02	ΠΩΛ ΧΟΝΔΡΙΚΩΣ ΨΥΓΕΙΩΝ ΙΖΩΛΑ	ΜΕΤΑΦΟΡΑ ΛΟΓ/ΣΜΩΝ	210,000
31/12/91	0026	ΚΑ	70.95.00	ΕΠΙΣΤΡΟΦΕΣ ΨΥΓΕΙΩΝ ΙΖΩΛΑ		210,000
31/12/91	0027	ΚΑ	80.00.00	ΛΟΓ/ΣΜΟΣ ΓΕΝΙΚΗΣ ΕΚΜ/ΣΗΣ ΕΠΙΧ	ΜΕΤΑΦΟΡΑ ΛΟΓ/ΣΜΩΝ	13,650,000
31/12/91	0028	ΚΑ	20.00.00	ΚΟΥΖΙΝΕΣ ΡΙΤΣΟΣ		2,390,000
31/12/91	0029	ΚΑ	20.00.01	ΚΟΥΖΙΝΕΣ ΕΣΚΙΜΟ		2,280,000
31/12/91	0030	ΚΑ	20.00.02	ΨΥΓΕΙΑ ΙΖΩΛΑ		2,690,000
31/12/91	0031	ΚΑ	20.00.03	ΨΥΓΕΙΑ ΝΕΦ		1,620,000
31/12/91	0032	ΚΑ	20.00.04	ΠΑΥΝΤΗΡΙΑ ARISTON		2,230,000
31/12/91	0033	ΚΑ	20.00.05	ΠΑΥΝΤΗΡΙΑ PHILIPS		2,440,000
31/12/91	0034	ΚΑ	20.01.00	ΑΠΘΒΕΜΑ ΚΟΥΖΙΝΕΣ ΡΙΤΣΟΣ	ΜΕΤΑΦΟΡΑ ΛΟΓ/ΣΜΩΝ	1,130,000
31/12/91	0035	ΚΑ	20.01.01	ΑΠΘΒΕΜΑ ΚΟΥΖΙΝΕΣ ΕΣΚΙΜΟ		170,000
31/12/91	0036	ΚΑ	20.01.02	ΑΠΘΒΕΜΑ ΨΥΓΕΙΑ ΙΖΩΛΑ		1,680,000
31/12/91	0037	ΚΑ	20.01.03	ΑΠΘΒΕΜΑ ΨΥΓΕΙΑ ΝΕΦ		420,000
31/12/91	0038	ΚΑ	20.01.04	ΑΠΘΒΕΜΑ ΠΑΥΝΤΗΡΙΑ ARISTON		1,050,000
				ΜΕΤΑΦΟΡΑ	24,330,593	19,860,593

ΗΜΕΡΟΛΟΓΙΟ ΚΛΕΙΣ. ΙΣΟΛΟΓΙΣΜΟΥ (31/12/91 ΕΩΣ 31/12/91)

ΗΜ/ΝΙΑ	Α/Α	ΠΑΡΑΣΤΑΤΙΚΟ ΛΟΓ/ΣΜΟΣ	ΠΕΡΙΓΡΑΦΗ	ΑΙΤΙΟΛΟΓΙΑ	ΧΡΕΩΣΗ	ΠΙΣΤΩΣΗ
			ΜΕΤΑΦΟΡΑ		24,330,593	19,860,593
31/12/91	0039	ΚΑ	20.01.05	ΑΠΟΘΕΝΑ ΠΛΥΝΤΗΡΙΑ PHILIPS	1,320,000	
31/12/91	0040	ΚΑ	80.00.00	ΛΟΓ/ΣΜΟΣ ΓΕΝΙΚΗΣ ΕΚΜ/ΣΗΣ ΕΠΙΧ		5,790,000
31/12/91	0041	ΚΑ	70.00.00	ΠΩΛ ΧΩΝΩΡ ΚΟΥΖΙΝΩΝ ΡΙΤΣΟΣ	ΜΕΤΑΦΟΡΑ ΛΟΓΑΡΙΑΣΜΩΝ	1,410,000
31/12/91	0042	ΚΑ	70.00.01	ΠΩΛ ΧΩΝΩΡΙΚΩΣ ΚΟΥΖΙΝΩΝ ΕΣΚΙΜΟ		1,220,000
31/12/91	0043	ΚΑ	70.00.02	ΠΩΛ ΧΩΝΩΡΙΚΩΣ ΨΥΓΕΙΩΝ ΙΖΟΛΑ		630,000
31/12/91	0044	ΚΑ	70.00.03	ΠΩΛ ΧΩΝΩΡΙΚΩΣ ΨΥΓΕΙΩΝ ΝΕΦ		625,000
31/12/91	0045	ΚΑ	70.00.04	ΠΩΛ ΧΩΝΩΡΙΚΩΣ ΠΛΥΝΤΗΡ ΑΡΙΣΤΟΝ		800,000
31/12/91	0046	ΚΑ	70.00.05	ΠΩΛ ΧΩΝΩΡΙΚΩΣ ΠΛΥΝΤΗΡ PHILIPS		1,190,000
31/12/91	0047	ΚΑ	70.01.01	ΠΩΛ ΛΙΑΝΙΚΩΣ ΚΟΥΖΙΝΩΝ ΕΣΚΙΜΟ		990,000
31/12/91	0048	ΚΑ	70.01.02	ΠΩΛ ΛΙΑΝΙΚΩΣ ΨΥΓΕΙΩΝ ΙΖΟΛΑ		440,000
31/12/91	0049	ΚΑ	70.01.03	ΠΩΛ ΛΙΑΝΙΚΩΣ ΨΥΓΕΙΩΝ ΝΕΦ		670,000
31/12/91	0050	ΚΑ	70.01.04	ΠΩΛ ΛΙΑΝΙΚΩΣ ΠΛΥΝΤΗΡΙΩΝ ΑΡΙΣΤΟ		430,000
31/12/91	0051	ΚΑ	80.00.00	ΛΟΓ/ΣΜΟΣ ΓΕΝΙΚΗΣ ΕΚΜ/ΣΗΣ ΕΠΙΧ		8,405,000
31/12/91	0052	ΚΑ	80.00.00	ΛΟΓ/ΣΜΟΣ ΓΕΝΙΚΗΣ ΕΚΜ/ΣΗΣ ΕΠΙΧ	ΜΕΤΑΦΟΡΑ ΛΟΓΑΡΙΑΣΜΩΝ	3,266,963
31/12/91	0053	ΚΑ	60.00.00	ΤΑΚΤΙΚΕΣ ΑΠΟΔ. ΕΜΜΙΣΘΟΥ ΠΡΟΣΩΠ.		847,831
31/12/91	0054	ΚΑ	60.01.00	ΤΑΚΤΙΚΕΣ ΑΠΟΔΟΧΕΣ ΗΜΕΡΟΜΙΣΘΙΩΝ		138,598
31/12/91	0055	ΚΑ	60.03.00	ΕΡΓΩΔ. ΕΙΣΦΟΡ. ΙΚΑ ΕΜΜΙΣΘΟΥ ΠΡΩΣ		210,793
31/12/91	0056	ΚΑ	60.03.04	ΧΑΡ/ΜΟ ΚΙΣΘΟΔ. ΕΜΜΙΣΘΟΥ ΠΡΟΣΩΠ.		5,086
31/12/91	0057	ΚΑ	60.04.00	ΕΡΓΩΔ. ΕΙΣΦ. ΙΚΑ ΗΜΕΡΟΜΙΣΘΙΟΥ		33,747
31/12/91	0058	ΚΑ	60.04.04	ΧΑΡΤ/ΜΟ ΚΙΣΘΟΔΟΣΙΑΣ ΗΜΕΡΟΜΙΣΘ.		832
31/12/91	0059	ΚΑ	61.00.06	ΑΜΟΙΒΕΣ & ΕΞΟΔΑ ΛΟΓΙΣΤΩΝ		200,000
31/12/91	0060	ΚΑ	61.00.07	ΑΜΟΙΒΕΣ & ΕΞΟΔΑ ΝΤΕΚΟΡΑΤΕΡ		50,000
31/12/91	0061	ΚΑ	61.02.03	ΜΕΣΙΤΕΙΕΣ		100,000
31/12/91	0062	ΚΑ	62.03.00	ΟΤΕ		25,000
31/12/91	0063	ΚΑ	62.03.03	ΟΤΕ - FAX		30,000
31/12/91	0064	ΚΑ	62.04.01	ΕΝΔΙΚΙΑ ΚΤΙΡΙΩΝ		200,000
31/12/91	0065	ΚΑ	62.05.01	ΑΣΦΑΛΙΣΤΡΑ ΜΕΤΑΦΟΡΙΚΩΝ ΜΕΣΩΝ		50,000
31/12/91	0066	ΚΑ	62.07.01	ΚΤΙΡΙΩΝ-ΕΓΚΑΤ/ΣΕΩΝ & ΤΕΧΝ ΕΡΓΑ		250,000
31/12/91	0067	ΚΑ	62.07.03	ΕΠΙΣΚΕΥΕΣ ΜΕΤΑΦΟΡΙΚΩΝ ΜΕΣΩΝ		30,000
31/12/91	0068	ΚΑ	62.07.04	ΕΞΟΔΑ ΕΓΚ/ΣΗΣ ΚΛΙΜΑΤΙΣΜΟΥ		25,000
31/12/91	0069	ΚΑ	62.98.00	ΔΕΝ ΥΠΟΚΕΙΜΕΝΗ ΣΕ ΦΠΑ		50,000
31/12/91	0070	ΚΑ	62.98.02	ΥΔΡΕΥΣΗ		17,160
31/12/91	0071	ΚΑ	62.98.03	ΔΕΝ ΑΠΑΘΑΙΣΙΟΜΕΝΗ ΦΠΑ		4,000
31/12/91	0072	ΚΑ	63.98.05	ΧΑΡΤΟΣΗΜΟ ΕΝΑΡΣΗΣ ΔΡΑΣΤ/ΤΑΣ		20,000
31/12/91	0073	ΚΑ	63.98.00	ΧΑΡΤΟΣΗΜΟ ΜΙΣΘΩΜΑΤΩΝ		6,000
31/12/91	0074	ΚΑ	64.00.00	ΕΞΟΔΑ ΚΙΝΗΣΗΣ ΜΕΤΑΦ. ΜΕΣΩΝ		60,000
31/12/91	0075	ΚΑ	64.00.02	ΦΟΡΤΩΤΙΚΕΣ		80,000
31/12/91	0076	ΚΑ	64.02.00	ΔΙΑΦΗΜΙΣΕΙΣ ΑΠΟ ΤΟΝ ΤΥΠΟ		110,000
31/12/91	0077	ΚΑ	64.02.01	ΔΙΑΦΗΜΙΣΕΙΣ ΑΠΟ ΡΑΔΙΟΦ. ΤΗΛΕΟΡ.		105,000
31/12/91	0078	ΚΑ	64.02.04	ΕΞΟΔΑ ΦΩΤΕΙΝΩΝ ΕΠΙΓΡΑΦΩΝ		50,000
31/12/91	0079	ΚΑ	64.05.00	ΣΥΝΔΡΟΜΕΣ ΣΕ ΠΕΡΙΟΔ. & ΕΦΗΜΕΡ.		20,000
31/12/91	0080	ΚΑ	64.05.01	ΕΠΙΜΕΛΗΤΗΡΙΟ ΑΧΑΪΑΣ		12,000
31/12/91	0081	ΚΑ	64.05.03	ΤΑΜΕΙΟ ΕΜΠΟΡΩΝ		30,000
31/12/91	0082	ΚΑ	64.06.00	ΔΩΡΕΕΣ ΓΙΑ ΚΟΙΝΩΦΕΛΕΙΣ ΕΚΠΟΛΥΣ		100,000
31/12/91	0083	ΚΑ	64.07.00	ΕΝΤΥΠΑ		5,000
31/12/91	0084	ΚΑ	64.07.03	ΓΡΑΦΙΚΗ ΥΛΗ & ΛΟΙΠΑ ΥΛΙΚΑ ΓΡΑΦ		22,500
31/12/91	0085	ΚΑ	64.08.01	ΥΛΙΚΑ ΚΑΘΑΡΙΟΤΗΤΑΣ		10,000
31/12/91	0086	ΚΑ	65.02.01	ΕΞΟΔΑ ΕΜΠΟΡΙΚΗΣ ΤΡΑΠΕΖΑΣ		3,200
31/12/91	0087	ΚΑ	65.06.00	ΤΟΚΟΙ ΓΡΑΜΜΑΤΙΩΝ ΠΑΡΩΤΕΡΩΝ		15,000
			ΜΕΤΑΦΟΡΑ		37,322,556	36,972,340

## ΗΜΕΡΟΛΟΓΙΟ ΚΛΕΙΣ. ΙΣΟΛΟΓΙΣΜΟΥ (31/12/91 ΕΩΣ 31/12/91)

ΗΜ/ΝΙΑ	Α/Α	ΠΑΡΑΣΤΑΤΙΚΟ ΛΟΓ/ΣΜΟΣ	ΠΕΡΙΓΡΑΦΗ	ΑΙΤΙΟΛΟΓΙΑ	ΧΡΗΣΗ	ΠΙΣΤΩΣΗ
			ΜΕΤΑΦΟΡΑ		37,322,556	36,972,340
31/12/91	0088	ΚΑ	65.99.00	ΕΙΣΠΡΑΚΤΙΚΑ ΓΡΑΜΜΑΤΙΩΝ ΕΙΣΠΡΑΚ		5,000
31/12/91	0089	ΚΑ	66.03.02	ΑΠΟΣΒΕΣΕΙΣ ΦΟΡΤΗΓΩΝ ΑΥΤΟΚΙΝΗΤΩ		83,333
31/12/91	0090	ΚΑ	66.04.00	ΑΠΟΣΒΕΣΕΙΣ ΕΠΙΠΛΩΝ		8,750
31/12/91	0091	ΚΑ	66.04.02	ΑΠΟΣΒΕΣΕΙΣ ΜΗΧΑΝΩΝ ΓΡΑΦΕΙΟΥ		1,000
31/12/91	0092	ΚΑ	66.04.08	ΑΠΟΣΒΕΣΕΙΣ ΕΞΟΠΛΙΣ ΤΗΛ/ΝΙΩΝ		2,133
31/12/91	0093	ΚΑ	68.00.00	ΠΡΟΒΛΕΨΕΙΣ ΓΙΑ ΑΠΟΣ ΠΡΟΣΩΠΙΚΟΥ		250,000
31/12/91	0094	ΚΑ	76.02.00	ΔΟΥΛΕΜΕΝΟΙ ΤΟΚΟΙ ΓΡΑΜ ΕΙΣΠΡΑΚΤ ΜΕΤΑΦΟΡΑ ΛΟΓ/ΣΜΟΥ	23,333	
31/12/91	0095	ΚΑ	80.00.00	ΛΟΓ/ΣΜΟΣ ΓΕΝΙΚΗΣ ΕΚΜ/ΣΗΣ ΕΠΙΧ		23,333
31/12/91	0096	ΚΑ	80.01.00	ΜΙΚΤΑ ΑΠΟΤΕΛΕΣΜΑΤΑ ΕΚΜΕΤΑΛ/ΣΗΣ ΜΕΤΑΦΟΡΑ ΛΟΓ/ΣΜΩΝ	2,698,630	
31/12/91	0097	ΚΑ	80.00.00	ΛΟΓ/ΣΜΟΣ ΓΕΝΙΚΗΣ ΕΚΜ/ΣΗΣ ΕΠΙΧ		2,698,630
31/12/91	0098	ΚΑ	86.00.00	ΜΙΚΤΑ ΑΠΟΤ/ΤΑ (ΖΗΜΙΑ) ΕΚΜ/ΣΗΣ ΜΕΤΑΦΟΡΑ ΛΟΓ/ΣΜΩΝ	2,698,630	
31/12/91	0099	ΚΑ	80.01.00	ΜΙΚΤΑ ΑΠΟΤΕΛΕΣΜΑΤΑ ΕΚΜΕΤΑΛ/ΣΗΣ		2,698,630
31/12/91	0100	ΚΑ	86.02.07	ΕΚΤΑΚΤΑ & ΑΝΟΡΓΑΝΑ ΕΣΟΔΑ	ΜΕΤΑΦΟΡΑ ΛΟΓ/ΣΜΩΝ	200,000
31/12/91	0101	ΚΑ	86.02.10	ΠΡΟΒΛΕΨΕΙΣ ΓΙΑ ΕΚΤΑΚΤΟΥΣ ΚΙΝΩ	150,000	
31/12/91	0102	ΚΑ	81.00.03	ΚΑΘΟΛΕΣ & ΥΠΕΞΑΙΡΕΣΕΙΣ		200,000
31/12/91	0103	ΚΑ	83.12.00	ΠΡΟΒΛ ΓΙΑ ΕΚΤΑΚ ΚΙΝΩ & ΕΣΟΔΑ		150,000
31/12/91	0104	ΚΑ	81.01.06	ΠΛΕΟΝΑΣΜΑ ΤΑΜΕΙΟΥ	ΜΕΤΑΦΟΡΑ ΛΟΓ/ΣΜΩΝ	3,000
31/12/91	0105	ΚΑ	86.02.00	ΕΚΤΑΚΤΑ & ΑΝΟΡΓΑΝΑ ΕΣΟΔΑ		3,000
31/12/91	0106	ΚΑ	81.03.06	ΚΑΠΗΡΟΝΟΜΙΑ	ΜΕΤΑΦΟΡΑ ΛΟΓ/ΣΜΩΝ	2,000,000
31/12/91	0107	ΚΑ	86.02.00	ΕΚΤΑΚΤΑ & ΑΝΟΡΓΑΝΑ ΕΣΟΔΑ		2,000,000
31/12/91	0108	ΚΑ	86.99.00	ΚΑΘΑΡΑ ΑΠΟΤΕΛΕΣΜΑΤΑ ΧΡΗΣΗΣ	ΜΕΤΑΦΟΡΑ ΛΟΓ/ΣΜΩΝ	3,048,630
31/12/91	0109	ΚΑ	86.00.00	ΜΙΚΤΑ ΑΠΟΤ/ΤΑ (ΖΗΜΙΑ) ΕΚΜ/ΣΗΣ		2,698,630
31/12/91	0110	ΚΑ	86.02.07	ΕΚΤΑΚΤΑ & ΑΝΟΡΓΑΝΑ ΕΣΟΔΑ		200,000
31/12/91	0111	ΚΑ	86.02.10	ΠΡΟΒΛΕΨΕΙΣ ΓΙΑ ΕΚΤΑΚΤΟΥΣ ΚΙΝΩ		150,000
31/12/91	0112	ΚΑ	86.02.00	ΕΚΤΑΚΤΑ & ΑΝΟΡΓΑΝΑ ΕΣΟΔΑ	ΜΕΤΑΦΟΡΑ ΛΟΓ/ΣΜΩΝ	2,003,000
31/12/91	0113	ΚΑ	86.99.00	ΚΑΘΑΡΑ ΑΠΟΤΕΛΕΣΜΑΤΑ ΧΡΗΣΗΣ		2,003,000
31/12/91	0114	ΚΑ	88.01.00	ΖΗΜΙΕΣ ΧΡΗΣΗΣ 1991	ΜΕΤΑΦΟΡΑ ΛΟΓ/ΣΜΩΝ	1,045,630
31/12/91	0115	ΚΑ	86.99.00	ΚΑΘΑΡΑ ΑΠΟΤΕΛΕΣΜΑΤΑ ΧΡΗΣΗΣ		1,045,630
31/12/91	0116	ΚΑ	88.98.00	ΖΗΜΙΕΣ ΕΙΣ ΝΕΩ 1991	ΜΕΤΑΦΟΡΑ ΛΟΓ/ΣΜΩΝ	1,045,630
31/12/91	0117	ΚΑ	88.01.00	ΖΗΜΙΕΣ ΧΡΗΣΗΣ 1991		1,045,630
31/12/91	0118	ΚΑ	42.01.00	ΥΠΟΛΟΙΠΩ ΖΗΜΙΩΝ ΕΙΣ ΝΕΩ	ΜΕΤΑΦΟΡΑ ΛΟΓ/ΣΜΩΝ	1,045,630
31/12/91	0119	ΚΑ	88.98.00	ΖΗΜΙΕΣ ΕΙΣ ΝΕΩ 1991		1,045,630
31/12/91	0120	ΚΑ	33.13.90	ΣΥΜ/ΤΕΩΣ ΣΤΗΝ ΕΠΟΧ ΧΡΗΣΗ ΦΠΑ	ΤΑΚΤΟΠΟΙΗΣΗ ΧΡΕΩΣΤΙΚΟΥ ΥΠΟΛΟΙΠΟΥ ΦΠΑ	2,375,910
31/12/91	0121	ΚΑ	54.00.00	ΕΚΚΑΘΑΡΙΣΗ Φ Π Α		2,375,910
				ΣΥΝΟΛΑ ΠΕΡΙΟΔΟΥ	55,660,579	55,660,579
				ΜΕΤΑΦΟΡΑ	55,660,579	55,660,579



ΓΕΝΙΚΟ ΚΑΘΟΛΙΚΟ (ΚΛΕΙΣΙΜΟ ΙΣΟΛΟΓΙΣΜΟΥ)

ΛΟΓΑΡΙΑΣΜΟΣ	ΠΕΡΙΓΡΑΦΗ	ΗΜΕΡ/ΝΙΑ	ΥΠΟΛΟΓΙΣΜΟΣ			
			ΧΡΕΩΣΗ	ΠΙΣΤΩΣΗ	ΧΡΕΩΣΗ	ΠΙΣΤΩΣΗ
11	ΚΤΙΡΙΑ ΕΓΚΑΤ.ΚΤΙΡΙΩΝ ΤΕΧΝ.ΕΡΓΑ ΜΕΤΑΦΟΡΑ		150,000	0	150,000	
	ΣΥΝΟΛΑ ΠΕΡΙΟΔΟΥ		0	0		
	ΝΕΟ ΣΥΝΟΛΟ		150,000	0	150,000	
13	ΜΕΤΑΦΟΡΙΚΑ ΜΕΣΑ	ΜΕΤΑΦΟΡΑ	5,000,000	0	5,000,000	
	31/12/91		0	83,333	4,916,667	
	ΣΥΝΟΛΑ ΠΕΡΙΟΔΟΥ		0	83,333		83,333
	ΝΕΟ ΣΥΝΟΛΟ		5,000,000	83,333	4,916,667	
14	ΕΠΙΠΛΑ & ΛΟΙΠΟΣ ΕΞΟΠΛΙΣΜΟΣ	ΜΕΤΑΦΟΡΑ	1,612,000	0	1,612,000	
	31/12/91		0	11,883	1,600,117	
	ΣΥΝΟΛΑ ΠΕΡΙΟΔΟΥ		0	11,883		11,883
	ΝΕΟ ΣΥΝΟΛΟ		1,612,000	11,883	1,600,117	
20	ΕΜΠΟΡΕΥΜΑΤΑ	ΜΕΤΑΦΟΡΑ	13,650,000	0	13,650,000	
	31/12/91		5,790,000	13,650,000	5,790,000	
	ΣΥΝΟΛΑ ΠΕΡΙΟΔΟΥ		5,790,000	13,650,000		7,860,000
	ΝΕΟ ΣΥΝΟΛΟ		19,440,000	13,650,000	5,790,000	
30	ΠΕΛΑΤΕΣ	ΜΕΤΑΦΟΡΑ	10,165,700	8,161,400	2,004,300	
	ΣΥΝΟΛΑ ΠΕΡΙΟΔΟΥ		0	0		
	ΝΕΟ ΣΥΝΟΛΟ		10,165,700	8,161,400	2,004,300	
31	ΓΡΑΜΜΑΤΙΑ ΕΙΣΠΡΑΚΤΕΑ	ΜΕΤΑΦΟΡΑ	830,200	728,200	102,000	
	31/12/91		0	667	101,333	
	ΣΥΝΟΛΑ ΠΕΡΙΟΔΟΥ		0	667		667
	ΝΕΟ ΣΥΝΟΛΟ		830,200	728,867	101,333	
33	ΧΡΕΩΣΤΕΣ ΔΙΑΦΟΡΟΙ	ΜΕΤΑΦΟΡΑ	2,132,800	2,132,800		
	31/12/91		2,375,910	0	2,375,910	
	ΣΥΝΟΛΑ ΠΕΡΙΟΔΟΥ		2,375,910	0	2,375,910	
	ΝΕΟ ΣΥΝΟΛΟ		4,508,710	2,132,800	2,375,910	
34	ΧΡΕΟΓΡΑΦΑ	ΜΕΤΑΦΟΡΑ	1,000,000	0	1,000,000	
	ΣΥΝΟΛΑ ΠΕΡΙΟΔΟΥ		0	0		
	ΝΕΟ ΣΥΝΟΛΟ		1,000,000	0	1,000,000	
36	ΜΕΤΑΒΑΤΙΚΟΙ ΛΟΓ/ΣΜΟΙ ΕΝΕΡΓΗΤΙΚ ΜΕΤΑΦΟΡΑ		0	0		
	31/12/91		100,000	0	100,000	

## ΓΕΝΙΚΟ ΚΑΘΟΛΙΚΟ (ΚΛΕΙΣΙΜΟ ΙΣΟΛΟΓΙΣΜΟΥ)

ΑΔΙΑΦΑΝΙΣΜΟΣ	ΠΕΡΙΓΡΑΦΗ	ΗΜΕΡ/ΝΙΑ	ΧΡΕΩΣΗ	ΠΙΣΤΩΣΗ	ΥΠΟΛΟΙΠΟ	
					ΧΡΕΩΣΗ	ΠΙΣΤΩΣΗ
		ΣΥΝΘΑ ΠΕΡΙΟΔΟΥ	100,000	0	100,000	
		ΝΕΟ ΣΥΝΘΑ	100,000	0	100,000	
38	ΧΡΗΜΑΤΙΚΑ ΔΙΑΘΕΣΙΜΑ	ΜΕΤΑΦΡΑ 31/12/91	26,569,600 3,000	24,476,989 0	2,092,611 2,095,611	
		ΣΥΝΘΑ ΠΕΡΙΟΔΟΥ	3,000	0	3,000	
		ΝΕΟ ΣΥΝΘΑ	26,572,600	24,476,989	2,095,611	
40	ΚΕΦΑΛΑΙΟ	ΜΕΤΑΦΡΑ	0	900,000		900,000
		ΣΥΝΘΑ ΠΕΡΙΟΔΟΥ	0	0		
		ΝΕΟ ΣΥΝΘΑ	0	900,000		900,000
42	ΑΠΟΤΕΛΕΣΜΑΤΑ ΕΙΣ ΝΕΟ	ΜΕΤΑΦΡΑ 31/12/91	0 1,045,630	0 0	1,045,630	
		ΣΥΝΘΑ ΠΕΡΙΟΔΟΥ	1,045,630	0	1,045,630	
		ΝΕΟ ΣΥΝΘΑ	1,045,630	0	1,045,630	
44	ΠΡΟΒΛΕΥΣΕΙΣ	ΜΕΤΑΦΡΑ 31/12/91	0 0	0 400,000		400,000
		ΣΥΝΘΑ ΠΕΡΙΟΔΟΥ	0	400,000		400,000
		ΝΕΟ ΣΥΝΘΑ	0	400,000		400,000
45	ΜΑΚΡΟΠΡΟΒΕΣΜΕΣ ΥΠΟΧΡΕΩΣΕΙΣ	ΜΕΤΑΦΡΑ	0	10,000,000		10,000,000
		ΣΥΝΘΑ ΠΕΡΙΟΔΟΥ	0	0		
		ΝΕΟ ΣΥΝΘΑ	0	10,000,000		10,000,000
50	ΠΡΟΜΗΘΕΥΤΕΣ	ΜΕΤΑΦΡΑ	16,161,360	23,938,660		7,777,300
		ΣΥΝΘΑ ΠΕΡΙΟΔΟΥ	0	0		
		ΝΕΟ ΣΥΝΘΑ	16,161,360	23,938,660		7,777,300
51	ΓΡΑΜΜΑΤΙΑ ΠΛΗΡΩΤΕΑ	ΜΕΤΑΦΡΑ	1,615,000	2,615,000		1,000,000
		ΣΥΝΘΑ ΠΕΡΙΟΔΟΥ	0	0		
		ΝΕΟ ΣΥΝΘΑ	1,615,000	2,615,000		1,000,000
53	ΠΙΣΤΩΤΕΣ ΔΙΑΦΟΡΟΙ	ΜΕΤΑΦΡΑ	6,513,111	7,352,671		839,560
		ΣΥΝΘΑ ΠΕΡΙΟΔΟΥ	0	0		
		ΝΕΟ ΣΥΝΘΑ	6,513,111	7,352,671		839,560

## ΓΕΝΙΚΟ ΚΑΘΟΛΙΚΟ (ΚΛΕΙΣΙΜΟ ΙΣΟΛΟΓΙΣΜΟΥ)

ΑΣΦΑΛΙΣΜΟΣ	ΠΕΡΙΓΡΑΦΗ	ΗΜΕΡ/ΝΙΑ	ΧΡΕΩΣΗ	ΠΙΣΤΩΣΗ	ΥΠΟΛΟΙΠΟ		
					ΧΡΕΩΣΗ	ΠΙΣΤΩΣΗ	
54	ΥΠΟΧΡΕΩΣΕΙΣ ΑΠΟ ΦΟΡΟΥΣ-ΤΕΛΗ	ΜΕΤΑΦΟΡΑ	3,926,610	1,592,536	2,334,074		
		31/12/91	5,401,710	7,777,620		41,836	
	ΣΥΝΘΑ ΠΕΡΙΟΔΟΥ		5,401,710	7,777,620		2,375,910	
	ΝΕΟ ΣΥΝΘΑ		9,328,320	9,370,156		41,836	
55	ΑΣΦΑΛΙΣΤΙΚΟΙ ΟΡΓΑΝΙΣΜΟΙ	ΜΕΤΑΦΟΡΑ	171,068	391,940		220,872	
		ΣΥΝΘΑ ΠΕΡΙΟΔΟΥ		0	0		
		ΝΕΟ ΣΥΝΘΑ		171,068	391,940		220,872
60	ΑΝΟΙΒΕΣ & ΕΣΟΔΑ ΠΡΟΣΩΠΙΚΟΥ	ΜΕΤΑΦΟΡΑ	1,236,887	0	1,236,887		
		31/12/91	0	1,236,887			
		ΣΥΝΘΑ ΠΕΡΙΟΔΟΥ		0	1,236,887		1,236,887
		ΝΕΟ ΣΥΝΘΑ		1,236,887	1,236,887		
61	ΑΝΟΙΒΕΣ & ΕΣΟΔΑ ΤΡΙΤΩΝ	ΜΕΤΑΦΟΡΑ	350,000	0	350,000		
		31/12/91	0	350,000			
		ΣΥΝΘΑ ΠΕΡΙΟΔΟΥ		0	350,000		350,000
		ΝΕΟ ΣΥΝΘΑ		350,000	350,000		
62	ΠΑΡΟΧΕΣ ΤΡΙΤΩΝ	ΜΕΤΑΦΟΡΑ	781,160	0	781,160		
		31/12/91	0	781,160			
		ΣΥΝΘΑ ΠΕΡΙΟΔΟΥ		0	781,160		781,160
		ΝΕΟ ΣΥΝΘΑ		781,160	781,160		
63	ΦΟΡΟΙ-ΤΕΛΗ	ΜΕΤΑΦΟΡΑ	26,000	0	26,000		
		31/12/91	0	26,000			
		ΣΥΝΘΑ ΠΕΡΙΟΔΟΥ		0	26,000		26,000
		ΝΕΟ ΣΥΝΘΑ		26,000	26,000		
64	ΔΙΑΦΟΡΑ ΕΣΟΔΑ	ΜΕΤΑΦΟΡΑ	604,500	0	604,500		
		31/12/91	0	604,500			
		ΣΥΝΘΑ ΠΕΡΙΟΔΟΥ		0	604,500		604,500
		ΝΕΟ ΣΥΝΘΑ		604,500	604,500		
65	ΤΟΚΟΙ & ΣΥΝΑΦΗ ΕΣΟΔΑ	ΜΕΤΑΦΟΡΑ	23,200	0	23,200		
		31/12/91	0	23,200			
		ΣΥΝΘΑ ΠΕΡΙΟΔΟΥ		0	23,200		23,200
		ΝΕΟ ΣΥΝΘΑ		23,200	23,200		

## ΓΕΝΙΚΟ ΚΑΘΟΛΙΚΟ (ΚΛΕΙΣΙΜΟ ΙΣΟΛΟΓΙΣΜΟΥ)

ΛΟΓΑΡΙΑΣΜΟΣ	ΠΕΡΙΓΡΑΦΗ	ΗΜΕΡ/ΝΙΑ	ΧΡΕΩΣΗ	ΠΙΣΤΩΣΗ	ΥΠΟΛΟΙΠΟ	
					ΧΡΕΩΣΗ	ΠΙΣΤΩΣΗ
66	ΑΠΟΣΒΕΣΕΙΣ ΠΑΓΙΩΝ ΣΤΟΙΧΕΙΩΝ	ΜΕΤΑΦΟΡΑ 31/12/91	0 95,216	0 95,216		
		ΣΥΝΟΛΑ ΠΕΡΙΟΔΟΥ	95,216	95,216		
		ΝΕΟ ΣΥΝΟΛΟ	95,216	95,216		
68	ΠΡΟΒΛΕΥΣΕΙΣ ΕΚΜΕΤΑΛΛΕΥΣΗΣ	ΜΕΤΑΦΟΡΑ 31/12/91	0 250,000	0 250,000		
		ΣΥΝΟΛΑ ΠΕΡΙΟΔΟΥ	250,000	250,000		
		ΝΕΟ ΣΥΝΟΛΟ	250,000	250,000		
70	ΠΩΛΗΣΕΙΣ ΕΜΠΟΡΕΥΜΑΤΩΝ	ΜΕΤΑΦΟΡΑ 31/12/91	210,000 8,615,000	8,615,000 210,000		8,405,000
		ΣΥΝΟΛΑ ΠΕΡΙΟΔΟΥ	8,615,000	210,000	8,405,000	
		ΝΕΟ ΣΥΝΟΛΟ	8,825,000	8,825,000		
76	ΕΙΣΘΑ ΚΕΦΑΛΑΙΩΝ	ΜΕΤΑΦΟΡΑ 31/12/91	0 24,000	24,000 0		24,000
		ΣΥΝΟΛΑ ΠΕΡΙΟΔΟΥ	24,000	0	24,000	
		ΝΕΟ ΣΥΝΟΛΟ	24,000	24,000		
80	ΓΕΝΙΚΗ ΕΚΜΕΤΑΛΛΕΥΣΗ	ΜΕΤΑΦΟΡΑ 31/12/91	0 19,615,593	0 19,615,593		
		ΣΥΝΟΛΑ ΠΕΡΙΟΔΟΥ	19,615,593	19,615,593		
		ΝΕΟ ΣΥΝΟΛΟ	19,615,593	19,615,593		
81	ΕΚΤΑΚΤΑ & ΑΝΟΡΓΑΝΑ ΑΠΟΤΕΛ/ΤΑ	ΜΕΤΑΦΟΡΑ 31/12/91	200,000 2,003,000	2,000,000 203,000		1,800,000
		ΣΥΝΟΛΑ ΠΕΡΙΟΔΟΥ	2,003,000	203,000	1,800,000	
		ΝΕΟ ΣΥΝΟΛΟ	2,203,000	2,203,000		
83	ΠΡΟΒΛΕΥΣΕΙΣ ΓΙΑ ΕΚΤΑΚ ΚΙΝΔΥΝΟΥΣ	ΜΕΤΑΦΟΡΑ 31/12/91	0 150,000	0 150,000		
		ΣΥΝΟΛΑ ΠΕΡΙΟΔΟΥ	150,000	150,000		
		ΝΕΟ ΣΥΝΟΛΟ	150,000	150,000		
86	ΑΠΟΤΕΛΕΣΜΑΤΑ ΧΡΗΣΗΣ	ΜΕΤΑΦΟΡΑ 31/12/91	0 8,100,260	0 8,100,260		
		ΣΥΝΟΛΑ ΠΕΡΙΟΔΟΥ	8,100,260	8,100,260		
		ΝΕΟ ΣΥΝΟΛΟ	8,100,260	8,100,260		

## ΓΕΝΙΚΟ ΚΑΘΟΛΙΚΟ (ΚΛΕΙΣΙΜΟ ΙΣΟΛΟΓΙΣΜΟΥ)

ΛΟΓΑΡΙΑΣΜΟΣ	ΠΕΡΙΓΡΑΦΗ	ΗΜΕΡ/ΝΙΑ	ΧΡΕΩΣΗ	ΠΙΣΤΩΣΗ	ΥΠΟΛΟΙΠΟ	
					ΧΡΕΩΣΗ	ΠΙΣΤΩΣΗ
88	ΑΠΟΤΕΛΕΣΜΑΤΑ ΠΡΟΣ ΔΙΑΘΕΣΗ	ΜΕΤΑΦΟΡΑ	0	0		
		31/12/91	2,091,260	2,091,260		
	ΣΥΝΟΛΑ ΠΕΡΙΟΔΟΥ		2,091,260	2,091,260		
	ΝΕΟ ΣΥΝΟΛΟ		2,091,260	2,091,260		
	ΓΕΝΙΚΑ ΣΥΝΟΛΑ ΑΠΟ ΜΕΤΑΦΟΡΑ		92,929,196	92,929,196		
	ΓΕΝΙΚΑ ΣΥΝΟΛΑ ΠΕΡΙΟΔΟΥ		55,660,579	55,660,579		
	ΓΕΝ. ΑΝΑΚΕΦΑΛΑΙΩΤΙΚΑ ΣΥΝΟΛΑ		148,589,775	148,589,775		

ΑΝΑΛΥΤΙΚΟ ΚΑΘΟΛΙΚΟ ΑΠΟ 01/12/91 ΕΩΣ 31/12/91

ΛΟΓΑΡΙΑΣΜΟΣ : 20.00.00

ΠΕΡΙΓΡΑΦΗ : ΚΟΥΖΙΝΕΣ ΡΙΤΣΟΣ

ΗΜ/ΜΙΑ	ΚΩΔ.ΑΝΑΦ	ΠΑΡΑΣΤΑΤΙΚΟ ΑΙΤΙΟΛΟΓΙΑ	ΚΙΝΗΣΕΙΣ		ΠΡΟΘΔΕΥΤΙΚΑ		ΥΠΟΛΟΙΠΟ
			ΧΡΕΣΗ	ΠΙΣΤΩΣΗ	ΧΡΕΣΗ	ΠΙΣΤΩΣΗ	
		ΜΕΤΑΦΟΡΑ			1,440,000	0	1,440,000
22/12/91	12000092	ΑΓΟΡΕΣ ΕΠΙ ΠΙΣΤΩΣΕΙ ΤΠ-ΘΑ	950,000		2,390,000	0	2,390,000
31/12/91	12000141	ΜΕΤΑΦΟΡΑ ΛΟΓ/ΣΜΩΝ		2,390,000	2,390,000	2,390,000	0
		ΣΥΝΟΛΑ :	950,000	2,390,000	2,390,000	2,390,000	0

ΑΝΑΛΥΤΙΚΟ ΚΑΘΟΛΙΚΟ ΑΠΟ 01/12/91 ΕΩΣ 31/12/91

ΛΟΓΑΡΙΑΣΜΟΣ : 20.00.01

ΠΕΡΙΓΡΑΦΗ : ΚΟΥΖΙΝΕΣ ΕΣΚΙΜΟ

ΗΜ/ΜΙΑ	ΚΩΔ.ΑΝΑΦ	ΠΑΡΑΣΤΑΤΙΚΟ ΑΙΤΙΟΛΟΓΙΑ	ΚΙΝΗΣΕΙΣ		ΠΡΟΘΔΕΥΤΙΚΑ		ΥΠΟΛΟΙΠΟ
			ΧΡΕΣΗ	ΠΙΣΤΩΣΗ	ΧΡΕΣΗ	ΠΙΣΤΩΣΗ	
		ΜΕΤΑΦΟΡΑ			0	0	0
02/12/91	12000045	ΑΓΟΡΕΣ ΕΠΙ ΠΙΣΤΩΣΕΙ ΤΠ-ΘΑ	380,000		380,000	0	380,000
08/12/91	12000065	ΑΓΟΡΕΣ ΕΠΙ ΠΙΣΤΩΣΕΙ ΤΠ-ΘΑ	1,900,000		2,250,000	0	2,280,000
31/12/91	12000141	ΜΕΤΑΦΟΡΑ ΛΟΓ/ΣΜΩΝ		2,280,000	2,280,000	2,280,000	0
		ΣΥΝΟΛΑ :	2,280,000	2,280,000	2,280,000	2,280,000	0

## ΑΝΑΛΥΤΙΚΟ ΚΑΘΟΛΙΚΟ ΑΠΟ 01/12/91 ΕΩΣ 31/12/91

ΛΟΓΑΡΙΑΣΜΟΣ : 20.00.02

ΠΕΡΙΓΡΑΦΗ : ΎΓΕΙΑ ΙΣΟΛΑ

ΗΜ/ΜΙΑ	ΚΩΔ.ΑΝΑΦ	ΠΑΡΑΣΤΑΤΙΚΟ ΑΙΤΙΟΛΟΓΙΑ	ΚΙΝΗΣΕΙΣ		ΠΡΟΟΔΕΥΤΙΚΑ		ΥΠΟΛΟΙΠΟ
			ΧΡΕΩΣΗ	ΠΙΣΤΩΣΗ	ΧΡΕΩΣΗ	ΠΙΣΤΩΣΗ	
		ΜΕΤΑΦΟΡΑ			1,220,000	0	1,220,000
09/12/91	12000065	ΑΓ 1111	ΑΓΟΡΕΣ ΕΠΙ ΠΙΣΤΩΣΕΙ ΤΠ-ΟΑ	1,470,000	2,690,000	0	2,690,000
31/12/91	12000141	ΚΑ	ΜΕΤΑΦΟΡΑ ΛΟΓ/ΣΜΩΝ		2,690,000	2,690,000	0
		ΣΥΝΟΛΑ :		1,470,000	2,690,000		
					2,690,000	2,690,000	0

## ΑΝΑΛΥΤΙΚΟ ΚΑΘΟΛΙΚΟ ΑΠΟ 01/12/91 ΕΩΣ 31/12/91

ΛΟΓΑΡΙΑΣΜΟΣ : 20.00.03

ΠΕΡΙΓΡΑΦΗ : ΎΓΕΙΑ ΝΕΦ

ΗΜ/ΜΙΑ	ΚΩΔ.ΑΝΑΦ	ΠΑΡΑΣΤΑΤΙΚΟ ΑΙΤΙΟΛΟΓΙΑ	ΚΙΝΗΣΕΙΣ		ΠΡΟΟΔΕΥΤΙΚΑ		ΥΠΟΛΟΙΠΟ
			ΧΡΕΩΣΗ	ΠΙΣΤΩΣΗ	ΧΡΕΩΣΗ	ΠΙΣΤΩΣΗ	
		ΜΕΤΑΦΟΡΑ			570,000	0	570,000
02/12/91	12000045	ΑΓ 532	ΑΓΟΡΕΣ ΕΠΙ ΠΙΣΤΩΣΕΙ ΤΠ-ΟΑ	1,050,000	1,620,000	0	1,620,000
31/12/91	12000141	ΚΑ	ΜΕΤΑΦΟΡΑ ΛΟΓ/ΣΜΩΝ		1,620,000	1,620,000	0
		ΣΥΝΟΛΑ :		1,050,000	1,620,000		
					1,620,000	1,620,000	0

ΓΕΩΡΓΙΟΣ Α ΓΕΩΡΓΙΟΥ

ΤΡ 31/12/91

ΣΕΛΙΔΑ : 00005

## ΑΝΑΛΥΤΙΚΟ ΚΑΘΟΔΙΚΟ ΑΠΟ 01/12/91 ΕΩΣ 31/12/91

ΛΟΓΑΡΙΑΣΜΟΣ : 20.00.04

ΠΕΡΙΓΡΑΦΗ : ΠΛΥΝΤΗΡΙΑ ARISTON

ΗΜ/ΜΙΑ	ΚΩΔ.ΑΝΑΦ	ΠΑΡΑΣΤΑΤΙΚΟ ΑΙΤΙΟΛΟΓΙΑ	ΚΙΝΗΣΕΙΣ		ΠΡΟΟΔΕΥΤΙΚΑ		ΥΠΟΛΟΙΠΟ
			ΧΡΕΣΗ	ΠΙΣΤΩΣΗ	ΧΡΕΣΗ	ΠΙΣΤΩΣΗ	
		ΜΕΤΑΦΟΡΑ			1,330,000	0	1,330,000
08/12/91	12000065	ΑΓΟΡΕΣ ΕΠΙ ΠΙΣΤΩΣΕΙ ΤΠ-ΟΑ	900,000		2,230,000	0	2,230,000
31/12/91	12000141	ΚΑ ΜΕΤΑΦΟΡΑ ΛΟΓ/ΣΜΩΝ		2,230,000	2,230,000	2,230,000	0
		ΣΥΝΟΛΑ :	900,000		2,230,000		
				2,230,000		2,230,000	0

ΓΕΩΡΓΙΟΣ Α ΓΕΩΡΓΙΟΥ

ΤΡ 31/12/91

ΣΕΛΙΔΑ : 00006

## ΑΝΑΛΥΤΙΚΟ ΚΑΘΟΔΙΚΟ ΑΠΟ 01/12/91 ΕΩΣ 31/12/91

ΛΟΓΑΡΙΑΣΜΟΣ : 20.00.05

ΠΕΡΙΓΡΑΦΗ : ΠΛΥΝΤΗΡΙΑ PHILIPS

ΗΜ/ΜΙΑ	ΚΩΔ.ΑΝΑΦ	ΠΑΡΑΣΤΑΤΙΚΟ ΑΙΤΙΟΛΟΓΙΑ	ΚΙΝΗΣΕΙΣ		ΠΡΟΟΔΕΥΤΙΚΑ		ΥΠΟΛΟΙΠΟ
			ΧΡΕΣΗ	ΠΙΣΤΩΣΗ	ΧΡΕΣΗ	ΠΙΣΤΩΣΗ	
		ΜΕΤΑΦΟΡΑ			400,000	0	400,000
02/12/91	12000045	ΑΓΟΡΕΣ ΕΠΙ ΠΙΣΤΩΣΕΙ ΤΠ-ΟΑ	900,000		1,300,000	0	1,300,000
22/12/91	12000092	ΑΓΟΡΕΣ ΕΠΙ ΠΙΣΤΩΣΕΙ ΤΠ-ΟΑ	1,140,000		2,440,000	0	2,440,000
31/12/91	12000141	ΚΑ ΜΕΤΑΦΟΡΑ ΛΟΓ/ΣΜΩΝ		2,440,000	2,440,000	2,440,000	0
		ΣΥΝΟΛΑ :	2,040,000		2,440,000		
				2,440,000		2,440,000	0



ΑΝΑΛΥΤΙΚΟ ΚΑΘΟΛΙΚΟ ΑΠΟ 01/12/91 ΕΩΣ 31/12/91

ΛΟΓΑΡΙΑΣΜΟΣ : 20.01.00

ΠΕΡΙΓΡΑΦΗ : ΑΠΘΒΕΜΑ ΚΟΥΖΙΝΕΣ ΡΙΤΣΟΣ

ΗΜ/ΝΙΑ	ΚΩΔ.ΑΝΑΦ	ΠΑΡΑΣΤΑΤΙΚΟ ΑΙΤΙΟΛΟΓΙΑ	ΚΙΝΗΣΕΙΣ		ΠΡΟΘΕΥΤΙΚΑ		ΥΠΟΛΟΙΠΟ
			ΧΡΕΩΣΗ	ΠΙΣΤΩΣΗ	ΧΡΕΩΣΗ	ΠΙΣΤΩΣΗ	
		ΜΕΤΑΦΟΡΑ			0	0	0
31/12/91	12000142	ΚΑ ΜΕΤΑΦΟΡΑ ΛΟΓ/ΣΜΩΝ	1,130,000		1,130,000	0	1,130,000
		ΣΥΝΟΛΑ :	1,130,000	0	1,130,000	0	1,130,000

ΑΝΑΛΥΤΙΚΟ ΚΑΘΟΛΙΚΟ ΑΠΟ 01/12/91 ΕΩΣ 31/12/91

ΛΟΓΑΡΙΑΣΜΟΣ : 20.01.01

ΠΕΡΙΓΡΑΦΗ : ΑΠΘΒΕΜΑ ΚΟΥΝΙΖΕΣ ΕΣΚΙΝΟ

ΗΜ/ΝΙΑ	ΚΩΔ.ΑΝΑΦ	ΠΑΡΑΣΤΑΤΙΚΟ ΑΙΤΙΟΛΟΓΙΑ	ΚΙΝΗΣΕΙΣ		ΠΡΟΘΕΥΤΙΚΑ		ΥΠΟΛΟΙΠΟ
			ΧΡΕΩΣΗ	ΠΙΣΤΩΣΗ	ΧΡΕΩΣΗ	ΠΙΣΤΩΣΗ	
		ΜΕΤΑΦΟΡΑ			0	0	0
31/12/91	12000142	ΚΑ ΜΕΤΑΦΟΡΑ ΛΟΓ/ΣΜΩΝ	190,000		190,000	0	190,000
		ΣΥΝΟΛΑ :	190,000	0	190,000	0	190,000

ΑΝΑΛΥΤΙΚΟ ΚΑΘΟΛΙΚΟ ΑΠΟ 01/12/91 ΕΩΣ 31/12/91

ΛΟΓΑΡΙΑΣΜΟΣ : 20.01.02

ΠΕΡΙΓΡΑΦΗ : ΑΠΘΒΕΜΑ ΥΓΕΙΑ ΙΖΟΛΑ

ΗΜ/ΜΙΑ	ΚΩΔ.ΑΝΑΦ	ΠΑΡΑΣΤΑΤΙΚΟ ΑΙΤΙΟΛΟΓΙΑ	ΚΙΝΗΣΕΙΣ		ΠΡΟΘΡΕΥΤΙΚΑ		ΥΠΟΛΟΙΠΟ
			ΧΡΕΩΣΗ	ΠΙΣΤΩΣΗ	ΧΡΕΩΣΗ	ΠΙΣΤΩΣΗ	
		ΜΕΤΑΦΟΡΑ			0	0	0
31/12/91	12000142	ΚΑ ΜΕΤΑΦΟΡΑ ΛΟΓ/ΣΜΩΝ	1,680,000		1,680,000	0	1,680,000
		ΣΥΝΟΛΑ :	1,680,000	0	1,680,000	0	1,680,000

ΑΝΑΛΥΤΙΚΟ ΚΑΘΟΛΙΚΟ ΑΠΟ 01/12/91 ΕΩΣ 31/12/91

ΛΟΓΑΡΙΑΣΜΟΣ : 20.01.03

ΠΕΡΙΓΡΑΦΗ : ΑΠΘΒΕΜΑ ΥΓΕΙΑ ΝΕΦ

ΗΜ/ΜΙΑ	ΚΩΔ.ΑΝΑΦ	ΠΑΡΑΣΤΑΤΙΚΟ ΑΙΤΙΟΛΟΓΙΑ	ΚΙΝΗΣΕΙΣ		ΠΡΟΘΡΕΥΤΙΚΑ		ΥΠΟΛΟΙΠΟ
			ΧΡΕΩΣΗ	ΠΙΣΤΩΣΗ	ΧΡΕΩΣΗ	ΠΙΣΤΩΣΗ	
		ΜΕΤΑΦΟΡΑ			0	0	0
31/12/91	12000142	ΚΑ ΜΕΤΑΦΟΡΑ ΛΟΓ/ΣΜΩΝ	420,000		420,000	0	420,000
		ΣΥΝΟΛΑ :	420,000	0	420,000	0	420,000

ΓΕΩΡΓΙΟΣ Α ΓΕΩΡΓΙΟΥ

ΤΡ 31/12/91

ΣΕΛΙΔΑ : 00001

ΑΝΑΛΥΤΙΚΟ ΚΑΘΟΛΙΚΟ ΑΠΟ 01/12/91 ΕΩΣ 31/12/91

ΛΟΓΑΡΙΑΣΜΟΣ : 20.01.04

ΠΕΡΙΓΡΑΦΗ : ΑΠΘΒΕΜΑ ΠΑΥΝΤΗΡΙΑ ARISTON

ΗΜ/ΝΙΑ	ΚΩΔ.ΑΝΑΦ	ΠΑΡΑΣΤΑΤΙΚΟ ΑΙΤΙΟΛΟΓΙΑ	ΚΙΝΗΣΕΙΣ		ΠΡΟΟΔΕΥΤΙΚΑ		ΥΠΟΛΟΙΠΟ
			ΧΡΕΣΗ	ΠΙΣΤΩΣΗ	ΧΡΕΣΗ	ΠΙΣΤΩΣΗ	
		ΜΕΤΑΦΟΡΑ			0	0	0
31/12/91	12000142	ΚΑ ΜΕΤΑΦΟΡΑ ΛΟΓ/ΣΜΩΝ	1,050,000		1,050,000	0	1,050,000
		ΣΥΝΟΛΑ :	1,050,000		1,050,000		
				0		0	1,050,000

ΓΕΩΡΓΙΟΣ Α ΓΕΩΡΓΙΟΥ

ΤΡ 31/12/91

ΣΕΛΙΔΑ : 00002

ΑΝΑΛΥΤΙΚΟ ΚΑΘΟΛΙΚΟ ΑΠΟ 01/12/91 ΕΩΣ 31/12/91

ΛΟΓΑΡΙΑΣΜΟΣ : 20.01.05

ΠΕΡΙΓΡΑΦΗ : ΑΠΘΒΕΜΑ ΠΑΥΝΤΗΡΙΑ PHILIPS

ΗΜ/ΝΙΑ	ΚΩΔ.ΑΝΑΦ	ΠΑΡΑΣΤΑΤΙΚΟ ΑΙΤΙΟΛΟΓΙΑ	ΚΙΝΗΣΕΙΣ		ΠΡΟΟΔΕΥΤΙΚΑ		ΥΠΟΛΟΙΠΟ
			ΧΡΕΣΗ	ΠΙΣΤΩΣΗ	ΧΡΕΣΗ	ΠΙΣΤΩΣΗ	
		ΜΕΤΑΦΟΡΑ			0	0	0
31/12/91	12000142	ΚΑ ΜΕΤΑΦΟΡΑ ΛΟΓ/ΣΜΩΝ	1,320,000		1,320,000	0	1,320,000
		ΣΥΝΟΛΑ :	1,320,000		1,320,000		
				0		0	1,320,000

ΓΕΩΡΓΙΟΣ Α ΓΕΩΡΓΙΟΥ

ΤΡ 31/12/91

ΣΕΛΙΔΑ : 00001

## ΑΝΑΛΥΤΙΚΟ ΚΑΘΟΛΙΚΟ ΑΠΟ 01/12/91 ΕΩΣ 31/12/91

ΛΟΓΑΡΙΑΣΜΟΣ : 30.00.00

ΠΕΡΙΓΡΑΦΗ : ΜΟΥΡΑΤΙΩΝΣ ΑΛΕΞΑΝΔΡΟΣ

ΗΜ/ΝΙΑ	ΚΩΔ.ΑΝΑΦ	ΠΑΡΑΣΤΑΤΙΚΟ ΑΙΤΙΟΛΟΓΙΑ	ΚΙΝΗΣΕΙΣ		ΠΡΟΟΔΕΥΤΙΚΑ		ΥΠΟΛΟΙΠΟ
			ΧΡΕΣΗ	ΠΙΣΤΩΣΗ	ΧΡΕΣΗ	ΠΙΣΤΩΣΗ	
08/12/91	12000063	ΠΡ 8			448,400	448,400	0
		ΜΕΤΑΦΡΑ ΧΟΝΔΡΙΚΕΣ ΠΩΛΗΣΕΙΣ Ε ΠΙ ΠΙΣΤΩΣΕΙ ΤΡ-ΔΑ	708,000		1,156,400	448,400	708,000
08/12/91	12000064	ΣΥ 13					
		ΑΠΟΔΕΙΞΗ ΕΠΙΤΑΓΩΝ 85 267253 ΠΛΗΗ 20/12		708,000	1,156,400	1,156,400	0
		ΣΥΝΟΛΑ :	708,000		1,156,400		
				708,000		1,156,400	0

ΓΕΩΡΓΙΟΣ Α ΓΕΩΡΓΙΟΥ

ΤΡ 31/12/91

ΣΕΛΙΔΑ : 00002

## ΑΝΑΛΥΤΙΚΟ ΚΑΘΟΛΙΚΟ ΑΠΟ 01/12/91 ΕΩΣ 31/12/91

ΛΟΓΑΡΙΑΣΜΟΣ : 30.00.01

ΠΕΡΙΓΡΑΦΗ : ΑΝΑΓΝΩΣΤΟΠΟΥΛΟΣ ΒΑΣΙΛΕΙΟΣ

ΗΜ/ΝΙΑ	ΚΩΔ.ΑΝΑΦ	ΠΑΡΑΣΤΑΤΙΚΟ ΑΙΤΙΟΛΟΓΙΑ	ΚΙΝΗΣΕΙΣ		ΠΡΟΟΔΕΥΤΙΚΑ		ΥΠΟΛΟΙΠΟ
			ΧΡΕΣΗ	ΠΙΣΤΩΣΗ	ΧΡΕΣΗ	ΠΙΣΤΩΣΗ	
31/12/91	12000100	ΠΡ 10			719,800	719,800	0
		ΜΕΤΑΦΡΑ ΧΟΝΔΡΙΚΕΣ ΠΩΛΗΣΕΙΣ Ε ΠΙ ΠΙΣΤΩΣΕΙ ΤΡ-ΔΑ	755,200		1,475,000	719,800	755,200
		ΣΥΝΟΛΑ :	755,200		1,475,000		
				0		719,800	755,200

## ΑΝΑΛΥΤΙΚΟ ΚΑΘΟΛΙΚΟ ΑΠΟ 01/12/91 ΕΩΣ 31/12/91

ΛΟΓΑΡΙΑΣΜΟΣ : 30.00.02

ΠΕΡΙΓΡΑΦΗ : ΑΓΓΕΛΟΥ ΚΩΝ/ΝΟΣ &amp; ΣΙΑ ΟΕ

ΗΜ/ΝΙΑ	ΚΩΔ.ΑΝΑΦ	ΠΑΡΑΣΤΑΤΙΚΟ ΑΙΤΙΟΛΟΓΙΑ	ΚΙΝΗΣΕΙΣ		ΠΡΟΔΕΥΤΙΚΑ		ΥΠΟΛΟΙΠΟ
			ΧΡΕΩΣΗ	ΠΙΣΤΩΣΗ	ΧΡΕΩΣΗ	ΠΙΣΤΩΣΗ	
		ΜΕΤΑΦΟΡΑ			743,400	747,800	-4,400
09/12/91	12000061	ΠΡ 7	472,000		1,215,400	747,800	467,600
		ΧΟΝΔΡΙΚΕΣ ΠΩΛΗΣΕΙΣ Ε ΠΙ ΠΙΣΤΩΣΕΙ ΤΠ-ΟΑ					
08/12/91	12000062	ΤΑ ΓΕ 11		472,000	1,215,400	1,219,800	-4,400
		ΜΕΤΡΗΤΑ ΑΠΟ ΠΕΛΑΤΕΣ					
		ΣΥΝΟΛΑ :	472,000		1,215,400		
				472,000		1,219,800	-4,400

## ΑΝΑΛΥΤΙΚΟ ΚΑΘΟΛΙΚΟ ΑΠΟ 01/12/91 ΕΩΣ 31/12/91

ΛΟΓΑΡΙΑΣΜΟΣ : 30.00.03

ΠΕΡΙΓΡΑΦΗ : ΦΩΚΑΣ ΣΩΤΗΡΗΣ

ΗΜ/ΝΙΑ	ΚΩΔ.ΑΝΑΦ	ΠΑΡΑΣΤΑΤΙΚΟ ΑΙΤΙΟΛΟΓΙΑ	ΚΙΝΗΣΕΙΣ		ΠΡΟΔΕΥΤΙΚΑ		ΥΠΟΛΟΙΠΟ
			ΧΡΕΩΣΗ	ΠΙΣΤΩΣΗ	ΧΡΕΩΣΗ	ΠΙΣΤΩΣΗ	
		ΜΕΤΑΦΟΡΑ			483,800	0	483,800
05/12/91	12000056	ΠΡ 6	1,180,000		1,663,800	0	1,663,800
		ΧΟΝΔΡΙΚΕΣ ΠΩΛΗΣΕΙΣ Ε ΠΙ ΠΙΣΤΩΣΕΙ ΤΠ-ΟΑ					
05/12/91	12000057	ΤΑ ΓΕ 10		600,000	1,663,800	600,000	1,063,800
		ΜΕΤΡΗΤΑ ΑΠΟ ΠΕΛΑΤΗ					
05/12/91	12000058	ΣΥ 12		580,000	1,663,800	1,180,000	483,800
		ΑΠΟΔΕΙΞΗ ΕΠΙΤΑΓΩΝ 85 267556 ΛΗΞΗ 31/12					
		ΣΥΝΟΛΑ :	1,180,000		1,663,800		
				1,180,000		1,180,000	483,800

ΑΝΑΛΥΤΙΚΟ ΚΑΘΟΛΙΚΟ ΑΠΟ 01/12/91 ΕΩΣ 31/12/91

ΛΟΓΑΡΙΑΣΜΟΣ : 30.00.04

ΠΕΡΙΓΡΑΦΗ : ΒΑΣΙΛΟΠΟΥΛΟΣ ΒΑΣΙΛΗΣ

ΗΜΕΡΙΑ	ΚΩΔ.ΑΝΑΦ	ΠΑΡΑΣΤΑΤΙΚΟ ΑΙΤΙΟΛΟΓΙΑ	ΚΙΝΗΣΕΙΣ		ΠΡΟΟΔΕΥΤΙΚΑ		ΥΠΟΛΟΙΠΟ
			ΧΡΕΩΣΗ	ΠΙΣΤΩΣΗ	ΧΡΕΩΣΗ	ΠΙΣΤΩΣΗ	
18/12/91	12000082	ΜΕΤΑΦΟΡΑ ΧΩΜΟΡΙΚΕΣ ΠΛΗΜΕΙΣ Ε ΠΙ ΠΙΣΤΩΣΕΙ ΤΠ-0Α	1,427,800		1,427,800	0	1,427,800
18/12/91	12000083	ΜΕΤΡΗΤΑ ΑΠΟ ΡΕΥΜΑΤΕΣ		900,000	1,427,800	900,000	527,800
		ΣΥΝΟΛΑ :	1,427,800	900,000	1,427,800	900,000	527,800

ΑΝΑΛΥΤΙΚΟ ΚΑΘΟΛΙΚΟ ΑΠΟ 01/12/91 ΕΩΣ 31/12/91

ΛΟΓΑΡΙΑΣΜΟΣ : 30.01.00

ΠΕΡΙΓΡΑΦΗ : ΧΡΙΣΤΟΠΟΥΛΟΣ ΧΡΗΣΤΟΣ

ΗΜΕΡΙΑ	ΚΩΔ.ΑΝΑΦ	ΠΑΡΑΣΤΑΤΙΚΟ ΑΙΤΙΟΛΟΓΙΑ	ΚΙΝΗΣΕΙΣ		ΠΡΟΟΔΕΥΤΙΚΑ		ΥΠΟΛΟΙΠΟ
			ΧΡΕΩΣΗ	ΠΙΣΤΩΣΗ	ΧΡΕΩΣΗ	ΠΙΣΤΩΣΗ	
03/12/91	12000048	ΜΕΤΑΦΟΡΑ ΠΩΛΗΣΗ ΔΙΑΝΙΚΟΣ	283,200		283,200	0	283,200
03/12/91	12000049	ΑΠΟΣ ΓΡΑΜ ΑΘΗΝΣ1/12, 30/1,28/2,30/3		283,200	283,200	283,200	0
		ΣΥΝΟΛΑ :	283,200	283,200	283,200	283,200	0

ΑΝΑΛΥΤΙΚΟ ΚΑΘΟΛΙΚΟ ΑΠΟ 01/12/91 ΕΩΣ 31/12/91

ΛΟΓΑΡΙΑΣΜΟΣ : 30.01.01

ΠΕΡΙΓΡΑΦΗ : ΦΩΤΙΟΥ ΑΘΑΝΑΣΙΟΣ

ΗΜΕΡΙΑ	ΚΩΔ.ΑΝΑΦ	ΠΑΡΑΣΤΑΤΙΚΟ ΑΙΤΙΟΛΟΓΙΑ	ΚΙΝΗΣΕΙΣ		ΠΡΟΟΔΕΥΤΙΚΑ		ΥΠΟΛΟΙΠΟ
			ΧΡΕΣΗ	ΠΙΣΤΩΣΗ	ΧΡΕΣΗ	ΠΙΣΤΩΣΗ	
		ΜΕΤΑΦΟΡΑ			0	0	0
07/12/91	12000050	ΠΑ ΑΠ 3 ΠΩΣΗΝ ΔΙΑΝΙΚΣ	271,400		271,400	0	271,400
03/12/91	12000051	ΤΑ ΓΕ Β ΠΕΤΡΗΤΑ ΑΠΟ ΠΕΛΑΤΕΣ		156,400	271,400	156,400	115,000
03/12/91	12000052	ΣΥ 10 ΑΠΟΣ ΓΡΑΜ ΕΙΣΠΡΑΚΤΕΣ Ν ΠΗΝ 30/12		115,000	271,400	271,400	0
		ΣΥΝΟΛΑ :	271,400	271,400	271,400	271,400	0

ΑΝΑΛΥΤΙΚΟ ΚΑΘΟΛΙΚΟ ΑΠΟ 01/12/91 ΕΩΣ 31/12/91

ΛΟΓΑΡΙΑΣΜΟΣ : 30.01.03

ΠΕΡΙΓΡΑΦΗ : ΑΛΕΞΙΟΥ ΔΗΜΗΤΡΙΟΣ

ΗΜΕΡΙΑ	ΚΩΔ.ΑΝΑΦ	ΠΑΡΑΣΤΑΤΙΚΟ ΑΙΤΙΟΛΟΓΙΑ	ΚΙΝΗΣΕΙΣ		ΠΡΟΟΔΕΥΤΙΚΑ		ΥΠΟΛΟΙΠΟ
			ΧΡΕΣΗ	ΠΙΣΤΩΣΗ	ΧΡΕΣΗ	ΠΙΣΤΩΣΗ	
		ΜΕΤΑΦΟΡΑ			0	0	0
02/12/91	12000125	ΠΑ ΑΠ 1 ΠΩΣΗΣΕΙΣ ΔΙΑΝΙΚΩΣ	259,600		259,600	0	259,600
03/12/91	12000047	ΤΑ ΓΕ 7 ΕΞΟΦΛΗΣΗ ΛΟΓΑΡΙΑΣΜΟΥ		259,600	259,600	259,600	0
		ΣΥΝΟΛΑ :	259,600	259,600	259,600	259,600	0

ΑΝΑΛΥΤΙΚΟ ΚΑΘΟΛΙΚΟ ΑΠΟ 01/12/91 ΕΩΣ 31/12/91

ΛΟΓΑΡΙΑΣΜΟΣ : 30.01.04

ΠΕΡΙΓΡΑΦΗ : ΑΡΒΑΝΙΤΙΔΗΣ ΑΛΕΞΑΝΔΡΟΣ

ΗΜ/ΝΙΑ	ΚΩΔ.ΑΝΑΦ	ΠΑΡΑΣΤΑΤΙΚΟ	Α Ι Τ Ι Ο Λ Ο Γ Ι Α	Κ Ι Ν Η Σ Ε Ι Σ		Π Ρ Ο Θ Δ Ε Υ Τ Ι Κ Α		ΥΠΟΛΟΙΠΟ
				ΧΡΕΩΣΗ	ΠΙΣΤΩΣΗ	ΧΡΕΩΣΗ	ΠΙΣΤΩΣΗ	
			ΜΕΤΑΦΟΡΑ			0	0	0
03/12/91	12000126	ΠΩ ΑΦΠ 4	ΠΩΛΗΣΕΙΣ ΔΙΑΜΙΚΩΣ	224,200		224,200	0	224,200
05/12/91	12000053	ΤΑ ΓΕ 9	ΕΞΩΦΑΝΣΗ ΛΟΓΑΡΙΑΣΜΟΥ		224,200	224,200	224,200	0
			ΣΥΝΟΛΑ :	224,200		224,200		
					224,200		224,200	0

ΑΝΑΛΥΤΙΚΟ ΚΑΘΟΛΙΚΟ ΑΠΟ 01/12/91 ΕΩΣ 31/12/91

ΛΟΓΑΡΙΑΣΜΟΣ : 30.01.05

ΠΕΡΙΓΡΑΦΗ : ΚΟΡΟΑΚΗΣ ΒΑΣΙΛΕΙΟΣ

ΗΜ/ΝΙΑ	ΚΩΔ.ΑΝΑΦ	ΠΑΡΑΣΤΑΤΙΚΟ	Α Ι Τ Ι Ο Λ Ο Γ Ι Α	Κ Ι Ν Η Σ Ε Ι Σ		Π Ρ Ο Θ Δ Ε Υ Τ Ι Κ Α		ΥΠΟΛΟΙΠΟ
				ΧΡΕΩΣΗ	ΠΙΣΤΩΣΗ	ΧΡΕΩΣΗ	ΠΙΣΤΩΣΗ	
			ΜΕΤΑΦΟΡΑ			0	0	0
10/12/91	12000127	ΠΩ ΑΦΠ 5	ΠΩΛΗΣΕΙΣ ΔΙΑΜΙΚΩΣ	719,800		719,800	0	719,800
10/12/91	12000070	ΤΑ ΓΕ 13	ΕΞΩΦΑΝΣΗ ΛΟΓΑΡΙΑΣΜΟΥ		719,800	719,800	719,800	0
			ΣΥΝΟΛΑ :	719,800		719,800		
					719,800		719,800	0



ΑΝΑΛΥΤΙΚΟ ΚΑΘΟΛΙΚΟ ΑΠΟ 01/12/91 ΕΩΣ 31/12/91

ΛΟΓΑΡΙΑΣΜΟΣ : 30.01.06

ΠΕΡΙΓΡΑΦΗ : ΚΩΣΤΟΠΟΥΛΟΣ ΑΝΘΡΩΣ

ΗΜ/ΝΙΑ	ΚΩΔ.ΑΝΑΦ	ΠΑΡΑΣΤΑΤΙΚΟ ΑΙΤΙΟΛΟΓΙΑ	ΚΙΝΗΣΕΙΣ		ΠΡΟΘΟΔΕΥΤΙΚΑ		ΥΠΟΛΟΙΠΟ
			ΧΡΕΩΣΗ	ΠΙΣΤΩΣΗ	ΧΡΕΩΣΗ	ΠΙΣΤΩΣΗ	
		ΜΕΤΑΦΟΡΑ			0	0	0
12/12/91	12000128	ΠΡ ΑΠ 6 ΠΩΛΗΣΕΙΣ ΔΙΑΝΙΚΩΣ	755,200		755,200	0	755,200
15/12/91	12000072	ΤΑ ΓΕ 14 ΕΞΩΜΗΝΗ ΛΟΓΑΡΙΑΣΜΟΥ		755,200	755,200	755,200	0
		ΣΥΝΟΛΑ :	755,200		755,200		
				755,200		755,200	0

ΑΝΑΛΥΤΙΚΟ ΚΑΘΟΛΙΚΟ ΑΠΟ 01/12/91 ΕΩΣ 31/12/91

ΛΟΓΑΡΙΑΣΜΟΣ : 30.01.07

ΠΕΡΙΓΡΑΦΗ : ΒΑΣΙΛΑΝΤΩΝΑΚΗ ΧΡΥΣΑΝΘΗ

ΗΜ/ΝΙΑ	ΚΩΔ.ΑΝΑΦ	ΠΑΡΑΣΤΑΤΙΚΟ ΑΙΤΙΟΛΟΓΙΑ	ΚΙΝΗΣΕΙΣ		ΠΡΟΘΟΔΕΥΤΙΚΑ		ΥΠΟΛΟΙΠΟ
			ΧΡΕΩΣΗ	ΠΙΣΤΩΣΗ	ΧΡΕΩΣΗ	ΠΙΣΤΩΣΗ	
		ΜΕΤΑΦΟΡΑ			0	0	0
15/12/91	12000129	ΠΡ ΑΠ 7 ΠΩΛΗΣΕΙΣ ΔΙΑΝΙΚΩΣ	472,000		472,000	0	472,000
19/12/91	12000084	ΤΑ ΓΕ 16 ΕΞΩΜΗΝΗ ΛΟΓΑΡΙΑΣΜΟΥ		472,000	472,000	472,000	0
		ΣΥΝΟΛΑ :	472,000		472,000		
				472,000		472,000	0

ΑΝΑΛΥΤΙΚΟ ΚΑΘΟΛΙΚΟ ΑΠΟ 01/12/91 ΕΩΣ 31/12/91

ΛΟΓΑΡΙΑΣΜΟΣ : 50.00.00

ΠΕΡΙΓΡΑΦΗ : ΧΡΟΝΟΠΟΥΛΟΣ ΧΡΗΣΤΟΣ & ΣΙΑ ΟΕ

ΗΜ/ΝΙΑ	ΚΩΔ.ΑΝΑΦ	ΠΑΡΑΤΑΤΙΚΟ ΑΙΤΙΟΛΟΓΙΑ	ΚΙΝΗΣΕΙΣ		ΠΡΟΘΕΥΤΙΚΑ		ΥΠΟΛΟΙΠΟ
			ΧΡΕΩΣΗ	ΠΙΣΤΩΣΗ	ΧΡΕΩΣΗ	ΠΙΣΤΩΣΗ	
		ΜΕΤΑΦΡΑ			1,608,000	4,212,600	-2,404,600
21/12/91	12000091	ΤΑ ΕΠ 38 ΜΕΤΡΗΤΑ ΣΕ ΠΡΟΚΗΘΕΥΤ Η	1,500,000		3,308,000	4,212,600	-904,600
		ΣΥΝΟΛΑ :	1,500,000	0	3,308,000	4,212,600	-904,600

ΑΝΑΛΥΤΙΚΟ ΚΑΘΟΛΙΚΟ ΑΠΟ 01/12/91 ΕΩΣ 31/12/91

ΛΟΓΑΡΙΑΣΜΟΣ : 50.00.01

ΠΕΡΙΓΡΑΦΗ : ΓΙΩΝΑ ΜΑΡΓΑΡΙΤΑ

ΗΜ/ΝΙΑ	ΚΩΔ.ΑΝΑΦ	ΠΑΡΑΤΑΤΙΚΟ ΑΙΤΙΟΛΟΓΙΑ	ΚΙΝΗΣΕΙΣ		ΠΡΟΘΕΥΤΙΚΑ		ΥΠΟΛΟΙΠΟ
			ΧΡΕΩΣΗ	ΠΙΣΤΩΣΗ	ΧΡΕΩΣΗ	ΠΙΣΤΩΣΗ	
		ΜΕΤΑΦΡΑ			572,300	1,144,600	-572,300
22/12/91	12000092	ΑΓΟΡΕΣ ΕΠΙ ΠΙΣΤΩΣΕΙ ΤΠ-04		2,466,200	572,300	3,610,800	-3,038,500
		ΣΥΝΟΛΑ :	0	2,466,200	572,300	3,610,800	-3,038,500

ΓΕΩΡΓΙΟΣ Α ΓΕΩΡΓΙΟΥ

ΤΡ 31/12/91

ΣΕΛΙΔΑ : 00003

## ΑΝΑΛΥΤΙΚΟ ΚΑΘΟΛΙΚΟ ΑΠΟ 01/12/91 ΕΩΣ 31/12/91

ΛΟΓΑΡΙΑΣΜΟΣ : 50.00.03

ΠΕΡΙΓΡΑΦΗ : ΠΑΝΤΕΛΟΓΛΟΥ ΠΑΝΑΓΙΩΤΗΣ

ΗΜ/ΗΜΙΑ	ΚΩΔ.ΑΝΑΦ	ΠΑΡΑΣΤΑΤΙΚΟ Α Ι Τ Τ Ι Ο Λ Ο Γ Ι Α	Κ Ι Ν Η Σ Η Σ Ε Ι Σ		Π Ρ Ο Ο Δ Ε Υ Τ Ι Κ Α		ΥΠΟΛΟΙΠΟ
			ΧΡΕΩΣΗ	ΠΙΣΤΩΣΗ	ΧΡΕΩΣΗ	ΠΙΣΤΩΣΗ	
		ΜΕΤΑΦΟΡΑ			0	0	0
02/12/91	12000045	ΑΦ 532 ΑΓΟΡΕΣ ΕΠΙ ΠΙΣΤΩΣΕΙ ΤΠ-ΟΑ		2,749,400	0	2,749,400	-2,749,400
02/12/91	12000045	ΣΥ 8 ΑΠΟΒΕΙΞΗ ΕΠΙΤΑΓΩΝ 85 275602 ΠΝΕΗ 30-12-91	2,749,400		2,749,400	2,749,400	0
		ΣΥΝΟΛΑ :	2,749,400		2,749,400		
				2,749,400		2,749,400	0

ΓΕΩΡΓΙΟΣ Α ΓΕΩΡΓΙΟΥ

ΤΡ 31/12/91

ΣΕΛΙΔΑ : 00004

## ΑΝΑΛΥΤΙΚΟ ΚΑΘΟΛΙΚΟ ΑΠΟ 01/12/91 ΕΩΣ 31/12/91

ΛΟΓΑΡΙΑΣΜΟΣ : 50.00.04

ΠΕΡΙΓΡΑΦΗ : ΚΑΡΥΔΑ ΑΦΟΙ ΟΕ

ΗΜ/ΗΜΙΑ	ΚΩΔ.ΑΝΑΦ	ΠΑΡΑΣΤΑΤΙΚΟ Α Ι Τ Τ Ι Ο Λ Ο Γ Ι Α	Κ Ι Ν Η Σ Η Σ Ε Ι Σ		Π Ρ Ο Ο Δ Ε Υ Τ Ι Κ Α		ΥΠΟΛΟΙΠΟ
			ΧΡΕΩΣΗ	ΠΙΣΤΩΣΗ	ΧΡΕΩΣΗ	ΠΙΣΤΩΣΗ	
		ΜΕΤΑΦΟΡΑ			0	0	0
08/12/91	12000055	ΑΦ 1111 ΑΓΟΡΕΣ ΕΠΙ ΠΙΣΤΩΣΕΙ ΤΠ-ΟΑ		5,038,600	0	5,038,600	-5,038,600
08/12/91	12000066	ΣΥ 14 ΑΠΟΒΕΙΞΗ ΕΠΙΤΑΓΩΝ 88 997766 ΠΝΕΗ 28/12	3,000,000		3,000,000	5,038,600	-2,038,600
12/12/91	12000071	ΤΑ ΕΠ 29 ΜΕΤΡΗΤΑ ΣΕ ΠΡΟΜΗΘΕΥΤ ΕΣ	600,000		3,600,000	5,038,600	-1,438,600
		ΣΥΝΟΛΑ :	3,600,000		3,600,000		
				5,038,600		5,038,600	-1,438,600

## ΑΝΑΛΥΤΙΚΟ ΚΑΘΟΛΙΚΟ ΑΠΟ 01/12/91 ΕΩΣ 31/12/91

ΛΟΓΑΡΙΑΣΜΟΣ : 50.08.00

ΠΕΡΙΓΡΑΦΗ : ΔΗΗΗΤΡΙΟΥ ΚΩΝ/ΝΟΣ &amp; ΣΙΑ ΕΠΕ

ΗΜ/ΜΙΑ	ΚΩΔ.ΑΝΑΦ	ΠΑΡΑΣΤΑΤΙΚΟ ΑΙΤΙΟΛΟΓΙΑ	ΚΙΝΗΣΕΙΣ		ΠΡΟΘΟΒΕΥΤΙΚΑ		ΥΠΟΛΟΙΠΟ
			ΧΡΕΩΣΗ	ΠΙΣΤΩΣΗ	ΧΡΕΩΣΗ	ΠΙΣΤΩΣΗ	
		ΜΕΤΑΦΟΡΑ			413,000	413,000	0
16/12/91	12000075	ΣΥ 83		344,560	413,000	757,560	-344,560
16/12/91	12000076	ΣΥ 15	344,560		757,560	757,560	0
		556658 ΛΗΞΗ 10/1/93					
		ΣΥΝΟΛΑ :	344,560		757,560		
				344,560		757,560	0

## ΑΝΑΛΥΤΙΚΟ ΚΑΘΟΛΙΚΟ ΑΠΟ 01/12/91 ΕΩΣ 31/12/91

ΛΟΓΑΡΙΑΣΜΟΣ : 50.08.02

ΠΕΡΙΓΡΑΦΗ : ΜΑΡΤΙΝΟΣ ΑΕ

ΗΜ/ΜΙΑ	ΚΩΔ.ΑΝΑΦ	ΠΑΡΑΣΤΑΤΙΚΟ ΑΙΤΙΟΛΟΓΙΑ	ΚΙΝΗΣΕΙΣ		ΠΡΟΘΟΒΕΥΤΙΚΑ		ΥΠΟΛΟΙΠΟ
			ΧΡΕΩΣΗ	ΠΙΣΤΩΣΗ	ΧΡΕΩΣΗ	ΠΙΣΤΩΣΗ	
		ΜΕΤΑΦΟΡΑ			2,500,000	2,950,000	-450,000
19/12/91	12000077	ΣΥ 999		2,950,000	2,500,000	5,900,000	-3,400,000
20/12/91	12000085	ΤΑ ΕΠ 34	1,500,000		4,000,000	5,900,000	-1,500,000
		ΜΕΤΗΝΤΑ ΣΕ ΠΡΟΜΗΘΕΥΤ ΕΣ					
		ΣΥΝΟΛΑ :	1,500,000		4,000,000		
				2,950,000		5,900,000	-1,500,000

## ΑΝΑΛΥΤΙΚΟ ΚΑΘΟΛΙΚΟ ΑΠΟ 01/12/91 ΕΩΣ 31/12/91

ΛΟΓΑΡΙΑΣΜΟΣ : 50.08.03

ΠΕΡΙΓΡΑΦΗ : ΜΑΓΚΟΥΤΑΣ ΑΝΤΩΝΗΣ ΑΕ

ΗΜΕΡΙΑ	ΚΩΔ.ΑΝΑΦ. ΠΑΡΑΣΤΑΤΙΚΟ	Α Ι Τ Ι Ο Λ Ο Γ Ι Α	Κ Ι Ν Η Σ Ε Ι Σ		Π Ρ Ο Ο Δ Ε Υ Τ Ι Κ Α		ΥΠΟΛΟΙΠΟ
			ΧΡΕΩΣΗ	ΠΙΣΤΩΣΗ	ΧΡΕΩΣΗ	ΠΙΣΤΩΣΗ	
		ΜΕΤΑΦΟΡΑ			0	0	0
18/12/91	12000078	ΣΥ 52		708,000	0	708,000	-708,000
18/12/91	12000079	ΣΥ 16	108,000		108,000	708,000	-600,000
		ΜΕΤΑΒ/ΝΑ ΓΡΑΜΜΑΤΙΑ Δ ΝΕΝΕ 26/1					
18/12/91	12000080	ΤΑ ΕΠ 32	250,000		358,000	708,000	-350,000
		ΜΕΤΡΗΤΑ ΣΕ ΠΡΟΗΘΕΥΤ Η					
18/12/91	12000081	ΣΥ 17	350,000		708,000	708,000	0
		ΑΠΟΘΕΙΣΗ ΕΠΙΤΑΓΩΝ ΒΒ 786325 ΔΝΕΗ 10/1/92					
		ΣΥΝΟΛΑ :	708,000	708,000	708,000	708,000	0

## ΑΝΑΛΥΤΙΚΟ ΚΑΘΟΛΙΚΟ ΑΠΟ 01/12/91 ΕΩΣ 31/12/91

ΛΟΓΑΡΙΑΣΜΟΣ : 50.08.04

ΠΕΡΙΓΡΑΦΗ : ΒΑΣΙΛΕΙΟΥ ΑΠΟΣΤΟΛΟΣ

ΗΜΕΡΙΑ	ΚΩΔ.ΑΝΑΦ. ΠΑΡΑΣΤΑΤΙΚΟ	Α Ι Τ Ι Ο Λ Ο Γ Ι Α	Κ Ι Ν Η Σ Ε Ι Σ		Π Ρ Ο Ο Δ Ε Υ Τ Ι Κ Α		ΥΠΟΛΟΙΠΟ
			ΧΡΕΩΣΗ	ΠΙΣΤΩΣΗ	ΧΡΕΩΣΗ	ΠΙΣΤΩΣΗ	
		ΜΕΤΑΦΟΡΑ			0	0	0
20/12/91	12000086	ΣΥ 200		253,700	0	253,700	-253,700
21/12/91	12000087	ΤΑ ΕΠ 36	253,700		253,700	253,700	0
		ΜΕΤΡΗΤΑ ΣΕ ΠΡΟΗΘΕΥΤ ΕΣ					
		ΣΥΝΟΛΑ :	253,700	253,700	253,700	253,700	0

ΑΝΑΛΥΤΙΚΟ ΚΑΘΟΛΙΚΟ ΑΠΟ 01/12/91 ΕΩΣ 31/12/91

ΛΟΓΑΡΙΑΣΜΟΣ : 70.00.00

ΠΕΡΙΓΡΑΦΗ : ΠΩΛ ΧΟΝΔΡ ΚΟΥΖΙΝΩΝ ΡΙΤΣΟΣ

ΗΜ/ΝΙΑ	ΚΩΔ.ΑΝΑΦ	ΠΑΡΑΣΤΑΤΙΚΟ Α Ι Τ Ι Ο Λ Ο Γ Ι Α	Κ Ι Ν Η Σ Η Σ Ε Ι Σ		Π Ρ Ο Θ Δ Ε Υ Τ Ι Κ Α		ΥΠΟΛΟΙΠΟ
			ΧΡΕΩΣΗ	ΠΙΣΤΩΣΗ	ΧΡΕΩΣΗ	ΠΙΣΤΩΣΗ	
		ΜΕΤΑΦΟΡΑ			0	590,000	-590,000
08/12/91	12000053	ΠΡ 8 ΧΟΝΔΡΙΚΕΣ ΠΩΛΗΣΕΙΣ Ε ΠΙ ΠΙΣΤΩΣΕΙ ΤΡ-ΘΑ		600,000	0	1,190,000	-1,190,000
18/12/91	12000082	ΠΡ 9 ΧΟΝΔΡΙΚΕΣ ΠΩΛΗΣΕΙΣ Ε ΠΙ ΠΙΣΤΩΣΕΙ ΤΡ-ΘΑ		220,000	0	1,410,000	-1,410,000
31/12/91	12000143	ΚΑ ΜΕΤΑΦΟΡΑ ΛΟΓΑΡΙΑΣΜΩΝ	1,410,000		1,410,000	1,410,000	0
		ΣΥΝΟΛΑ :	1,410,000	820,000	1,410,000	1,410,000	0

ΑΝΑΛΥΤΙΚΟ ΚΑΘΟΛΙΚΟ ΑΠΟ 01/12/91 ΕΩΣ 31/12/91

ΛΟΓΑΡΙΑΣΜΟΣ : 70.00.01

ΠΕΡΙΓΡΑΦΗ : ΠΩΛ ΧΟΝΔΡΙΚΩΣ ΚΟΥΖΙΝΩΝ ΕΣΚΙΜΟ

ΗΜ/ΝΙΑ	ΚΩΔ.ΑΝΑΦ	ΠΑΡΑΣΤΑΤΙΚΟ Α Ι Τ Ι Ο Λ Ο Γ Ι Α	Κ Ι Ν Η Σ Η Σ Ε Ι Σ		Π Ρ Ο Θ Δ Ε Υ Τ Ι Κ Α		ΥΠΟΛΟΙΠΟ
			ΧΡΕΩΣΗ	ΠΙΣΤΩΣΗ	ΧΡΕΩΣΗ	ΠΙΣΤΩΣΗ	
		ΜΕΤΑΦΟΡΑ			0	0	0
18/12/91	12000082	ΠΡ 9 ΧΟΝΔΡΙΚΕΣ ΠΩΛΗΣΕΙΣ Ε ΠΙ ΠΙΣΤΩΣΕΙ ΤΡ-ΘΑ		800,000	0	800,000	-800,000
31/12/91	12000100	ΠΡ 10 ΧΟΝΔΡΙΚΕΣ ΠΩΛΗΣΕΙΣ Ε ΠΙ ΠΙΣΤΩΣΕΙ ΤΡ-ΘΑ		420,000	0	1,220,000	-1,220,000
31/12/91	12000143	ΚΑ ΜΕΤΑΦΟΡΑ ΛΟΓΑΡΙΑΣΜΩΝ	1,220,000		1,220,000	1,220,000	0
		ΣΥΝΟΛΑ :	1,220,000	1,220,000	1,220,000	1,220,000	0

ΑΝΑΛΥΤΙΚΟ ΚΑΘΟΛΙΚΟ ΑΠΟ 01/12/91 ΕΩΣ 31/12/91

ΛΟΓΑΡΙΑΣΜΟΣ : 70.00.02

ΠΕΡΙΓΡΑΦΗ : ΠΩΛ ΧΟΝΔΡΙΚΩΣ ΨΥΓΕΙΩΝ ΙΖΟΛΑ

ΗΜ/ΝΙΑ	ΚΩΔ.ΑΝΑΦ	ΠΑΡΑΣΤΑΤΙΚΟ ΑΙΤΙΟΛΟΓΙΑ	ΚΙΝΗΣΕΙΣ		ΠΡΟΘΔΕΥΤΙΚΑ		ΥΠΟΛΟΙΠΟ	
			ΧΡΕΩΣΗ	ΠΙΣΤΩΣΗ	ΧΡΕΩΣΗ	ΠΙΣΤΩΣΗ		
		ΜΕΤΑΦΟΡΑ			0	840,000	-840,000	
31/12/91	12000140	ΚΑ	ΜΕΤΑΦΟΡΑ ΛΟΓ/ΣΜΩΝ	210,000		210,000	840,000	-630,000
31/12/91	12000143	ΚΑ	ΜΕΤΑΦΟΡΑ ΛΟΓΑΡΙΑΣΜΩΝ	630,000		630,000	840,000	0
		ΣΥΝΟΛΑ :		840,000	0	840,000	840,000	0

ΑΝΑΛΥΤΙΚΟ ΚΑΘΟΛΙΚΟ ΑΠΟ 01/12/91 ΕΩΣ 31/12/91

ΛΟΓΑΡΙΑΣΜΟΣ : 70.00.03

ΠΕΡΙΓΡΑΦΗ : ΠΩΛ ΧΟΝΔΡΙΚΩΣ ΨΥΓΕΙΩΝ ΝΕΦ

ΗΜ/ΝΙΑ	ΚΩΔ.ΑΝΑΦ	ΠΑΡΑΣΤΑΤΙΚΟ ΑΙΤΙΟΛΟΓΙΑ	ΚΙΝΗΣΕΙΣ		ΠΡΟΘΔΕΥΤΙΚΑ		ΥΠΟΛΟΙΠΟ	
			ΧΡΕΩΣΗ	ΠΙΣΤΩΣΗ	ΧΡΕΩΣΗ	ΠΙΣΤΩΣΗ		
		ΜΕΤΑΦΟΡΑ			0	405,000	-405,000	
31/12/91	12000100	ΠΩ 10	ΧΟΝΔΡΙΚΕΣ ΠΩΛΗΣΕΙΣ Ε ΠΙ ΠΙΣΤΩΣΕΙ ΤΡ-ΟΑ	220,000	0	625,000	-625,000	
31/12/91	12000143	ΚΑ	ΜΕΤΑΦΟΡΑ ΛΟΓΑΡΙΑΣΜΩΝ	625,000		625,000	625,000	0
		ΣΥΝΟΛΑ :		625,000	220,000	625,000	625,000	0

ΓΕΩΡΓΙΟΣ Α ΓΕΩΡΓΙΟΥ

ΤΡ 31/12/91

ΣΕΛΙΔΑ : 00005

ΑΝΑΛΥΤΙΚΟ ΚΑΘΟΛΙΚΟ ΑΠΟ 01/12/91 ΕΩΣ 31/12/91

ΛΟΓΑΡΙΑΣΜΟΣ : 70.00.04

ΠΕΡΙΓΡΑΦΗ : ΠΩΛ ΧΟΝΔΡΙΚΩΣ ΠΛΥΝΤΗΡ ΑΡΙΣΤΟΝ

ΗΜ/ΝΙΑ	ΚΩΔ.ΑΝΑΦ	ΠΑΡΑΣΤΑΤΙΚΟ Α Ι Τ Ι Ο Λ Ο Γ Ι Α	Κ Ι Ν Η Σ Η Σ		Π Ρ Ο Θ Ε Υ Τ Ι Κ Α		ΥΠΟΛΟΙΠΟ
			ΧΡΕΩΣΗ	ΠΙΣΤΩΣΗ	ΧΡΕΩΣΗ	ΠΙΣΤΩΣΗ	
		ΜΕΤΑΦΟΡΑ			0	400,000	-400,000
09/12/91	12000061	ΠΛ 7		400,000	0	800,000	-800,000
		ΧΟΝΔΡΙΚΕΣ ΠΩΛΗΣΕΙΣ Ε ΠΙ ΠΙΣΤΩΣΕΙ ΤΡ-ΔΑ					
31/12/91	12000143	ΚΑ	800,000		800,000	800,000	0
		ΜΕΤΑΦΟΡΑ ΛΟΓΑΡΙΑΣΜΩΝ					
		ΣΥΝΟΛΑ :	800,000	400,000	800,000	800,000	0

ΓΕΩΡΓΙΟΣ Α ΓΕΩΡΓΙΟΥ

ΤΡ 31/12/91

ΣΕΛΙΔΑ : 00006

ΑΝΑΛΥΤΙΚΟ ΚΑΘΟΛΙΚΟ ΑΠΟ 01/12/91 ΕΩΣ 31/12/91

ΛΟΓΑΡΙΑΣΜΟΣ : 70.00.05

ΠΕΡΙΓΡΑΦΗ : ΠΩΛ ΧΟΝΔΡΙΚΩΣ ΠΛΥΝΤΗΡ PHILIPS

ΗΜ/ΝΙΑ	ΚΩΔ.ΑΝΑΦ	ΠΑΡΑΣΤΑΤΙΚΟ Α Ι Τ Ι Ο Λ Ο Γ Ι Α	Κ Ι Ν Η Σ Η Σ		Π Ρ Ο Θ Ε Υ Τ Ι Κ Α		ΥΠΟΛΟΙΠΟ
			ΧΡΕΩΣΗ	ΠΙΣΤΩΣΗ	ΧΡΕΩΣΗ	ΠΙΣΤΩΣΗ	
		ΜΕΤΑΦΟΡΑ			0	0	0
03/12/91	12000056	ΠΛ 6		1,000,000	0	1,000,000	-1,000,000
		ΧΟΝΔΡΙΚΕΣ ΠΩΛΗΣΕΙΣ Ε ΠΙ ΠΙΣΤΩΣΕΙ ΤΡ-ΔΑ					
18/12/91	12000092	ΠΛ 9		190,000	0	1,190,000	-1,190,000
		ΧΟΝΔΡΙΚΕΣ ΠΩΛΗΣΕΙΣ Ε ΠΙ ΠΙΣΤΩΣΕΙ ΤΡ-ΔΑ					
31/12/91	12000143	ΚΑ	1,190,000		1,150,000	1,190,000	0
		ΜΕΤΑΦΟΡΑ ΛΟΓΑΡΙΑΣΜΩΝ					
		ΣΥΝΟΛΑ :	1,190,000	1,190,000	1,150,000	1,190,000	0



ΓΕΩΡΓΙΟΣ Α ΓΕΩΡΓΙΟΥ

ΤΡ 31/12/91

ΣΕΛΙΔΑ : 00007

## ΑΝΑΛΥΤΙΚΟ ΚΑΘΟΛΙΚΟ ΑΠΟ 01/12/91 ΕΩΣ 31/12/91

ΛΟΓΑΡΙΑΣΜΟΣ : 70.01.01

ΠΕΡΙΓΡΑΦΗ : ΠΩΛ ΔΙΑΝΙΚΩΣ ΚΟΥΖΙΝΩΝ ΕΣΚΙΜΟ

ΗΜ/ΝΙΑ	ΚΩΔ.ΑΝΑΦ	ΠΑΡΑΣΤΑΤΙΚΟ	Α Ι Τ Ι Ο Λ Ο Γ Ι Α	Κ Ι Ν Η Σ Ε Ι Σ		Π Ρ Ο Θ Ε Υ Τ Ι Κ Α		ΥΠΟΛΟΙΠΟ
				ΧΡΕΩΣΗ	ΠΙΣΤΩΣΗ	ΧΡΕΩΣΗ	ΠΙΣΤΩΣΗ	
			ΜΕΤΑΦΟΡΑ			0	0	0
05/12/91	12000126	ΠΩ ΑΦΠ 4	ΠΩΛΗΣΕΙΣ ΔΙΑΝΙΚΩΣ		190,000	0	190,000	-190,000
10/12/91	12000127	ΠΩ ΑΦΠ 5	ΠΩΛΗΣΕΙΣ ΔΙΑΝΙΚΩΣ		200,000	0	390,000	-390,000
12/12/91	12000128	ΠΩ ΑΦΠ 6	ΠΩΛΗΣΕΙΣ ΔΙΑΝΙΚΩΣ		200,000	0	590,000	-590,000
19/12/91	12000129	ΠΩ ΑΦΠ 7	ΠΩΛΗΣΕΙΣ ΔΙΑΝΙΚΩΣ		400,000	0	990,000	-990,000
31/12/91	12000143	ΚΑ	ΜΕΤΑΦΟΡΑ ΛΟΓΑΡΙΑΣΜΩΝ	990,000		990,000	990,000	0
			ΣΥΝΟΛΑ :	990,000		990,000	990,000	0
					990,000		990,000	0

ΓΕΩΡΓΙΟΣ Α ΓΕΩΡΓΙΟΥ

ΤΡ 31/12/91

ΣΕΛΙΔΑ : 00008

## ΑΝΑΛΥΤΙΚΟ ΚΑΘΟΛΙΚΟ ΑΠΟ 01/12/91 ΕΩΣ 31/12/91

ΛΟΓΑΡΙΑΣΜΟΣ : 70.01.02

ΠΕΡΙΓΡΑΦΗ : ΠΩΛ ΔΙΑΝΙΚΩΣ ΨΥΓΕΙΩΝ ΙΖΟΛΑ

ΗΜ/ΝΙΑ	ΚΩΔ.ΑΝΑΦ	ΠΑΡΑΣΤΑΤΙΚΟ	Α Ι Τ Ι Ο Λ Ο Γ Ι Α	Κ Ι Ν Η Σ Ε Ι Σ		Π Ρ Ο Θ Ε Υ Τ Ι Κ Α		ΥΠΟΛΟΙΠΟ
				ΧΡΕΩΣΗ	ΠΙΣΤΩΣΗ	ΧΡΕΩΣΗ	ΠΙΣΤΩΣΗ	
			ΜΕΤΑΦΟΡΑ			0	0	0
12/12/91	12000123	ΠΩ ΑΦΠ 5	ΠΩΛΗΣΕΙΣ ΔΙΑΝΙΚΩΣ		440,000	0	440,000	-440,000
31/12/91	12000143	ΚΑ	ΜΕΤΑΦΟΡΑ ΛΟΓΑΡΙΑΣΜΩΝ	440,000		440,000	440,000	0
			ΣΥΝΟΛΑ :	440,000		440,000	440,000	0
					440,000		440,000	0

ΑΝΑΛΥΤΙΚΟ ΚΑΘΟΛΙΚΟ ΑΠΟ 01/12/91 ΕΩΣ 31/12/91

ΛΟΓΑΡΙΑΣΜΟΣ : 70.01.03

ΠΕΡΙΓΡΑΦΗ : ΠΩΛ ΔΙΑΝΙΚΩΣ ΨΥΓΕΙΩΝ ΝΕΦ

ΗΜ/ΜΙΑ	ΚΩΔ.ΑΝΑΦ	ΠΑΡΑΣΤΑΤΙΚΟ ΑΙΤΙΟΛΟΓΙΑ	ΚΙΝΗΣΕΙΣ		ΠΡΟΔΕΥΤΙΚΑ		ΥΠΟΛΟΙΠΟ
			ΧΡΕΩΣΗ	ΠΙΣΤΩΣΗ	ΧΡΕΩΣΗ	ΠΙΣΤΩΣΗ	
		ΜΕΤΑΦΟΡΑ			0	0	0
02/12/91	12000125	ΠΩ ΑΠ 1		220,000	0	220,000	-220,000
03/12/91	12000050	ΠΩ ΑΠ 3		230,000	0	450,000	-450,000
10/12/91	12000127	ΠΩ ΑΠ 5		220,000	0	670,000	-670,000
31/12/91	12000143	ΚΑ	670,000		670,000	670,000	0
		ΣΥΝΟΛΑ :	670,000		670,000		
				670,000		670,000	0

ΑΝΑΛΥΤΙΚΟ ΚΑΘΟΛΙΚΟ ΑΠΟ 01/12/91 ΕΩΣ 31/12/91

ΛΟΓΑΡΙΑΣΜΟΣ : 70.01.04

ΠΕΡΙΓΡΑΦΗ : ΠΩΛ ΔΙΑΝΙΚΩΣ ΠΛΥΝΤΗΡΙΩΝ ΑΡΙΣΤΟ

ΗΜ/ΜΙΑ	ΚΩΔ.ΑΝΑΦ	ΠΑΡΑΣΤΑΤΙΚΟ ΑΙΤΙΟΛΟΓΙΑ	ΚΙΝΗΣΕΙΣ		ΠΡΟΔΕΥΤΙΚΑ		ΥΠΟΛΟΙΠΟ
			ΧΡΕΩΣΗ	ΠΙΣΤΩΣΗ	ΧΡΕΩΣΗ	ΠΙΣΤΩΣΗ	
		ΜΕΤΑΦΟΡΑ			0	0	0
03/12/91	12000048	ΠΩ ΑΠ 2		240,000	0	240,000	-240,000
10/12/91	12000127	ΠΩ ΑΠ 5		190,000	0	430,000	-430,000
31/12/91	12000143	ΚΑ	430,000		430,000	430,000	0
		ΣΥΝΟΛΑ :	430,000		430,000		
				430,000		430,000	0

ΑΝΑΛΥΤΙΚΟ ΚΑΘΟΛΙΚΟ ΑΠΟ 01/12/91 ΕΩΣ 31/12/91

ΛΟΓΑΡΙΑΣΜΟΣ : 70.95.00

ΠΕΡΙΓΡΑΦΗ : ΕΠΙΣΤΡΟΦΕΣ ΨΥΓΕΙΩΝ ΙΣΟΛΑ

ΗΜ/ΝΙΑ	ΚΩΔ. ΑΝΑΦ	ΠΑΡΑΣΤΑΤΙΚΟ ΑΙΤΙΟΛΟΓΙΑ	ΚΙΝΗΣΕΙΣ		ΠΡΟΟΔΕΥΤΙΚΑ		ΥΠΟΛΟΙΠΟ
			ΧΡΕΩΣΗ	ΠΙΣΤΩΣΗ	ΧΡΕΩΣΗ	ΠΙΣΤΩΣΗ	
		ΜΕΤΑΦΟΡΑ			210,000	0	210,000
31/12/91	12000140	ΚΑ ΜΕΤΑΦΟΡΑ ΛΟΓ/ΣΜΩΝ		210,000	210,000	210,000	0
		ΣΥΝΔΕΑ :	0	210,000	210,000	210,000	0

ΙΣΟΖΥΓΙΟ ΛΟΓΙΣΤΙΚΗΣ - ΚΑΤΑ ΚΩΔΙΚΟ (ΔΕΚΕΜΒΡΙΟΣ 91)

ΤΕΛ. ΕΜΗΜΕΡΩΣΗ : ΤΡ 31/12/91 ΚΩΔΙΚΟΣ Π Ε Ρ Ι Γ Ρ Α Φ Η	ΠΡΟΗΓΟΥΜΕΝΟ ΥΠΟΛΟΙΠΟ		ΚΙΝΗΣΗ ΠΕΡΙΟΔΟΥ		ΠΡΟΘΕΥΤΙΚΑ ΣΥΝΟΛΑ		Ν Ε Θ Υ Π Ο Λ Ο Ι Π Ο	
	ΧΡΕΩΣΗ	ΠΙΣΤΩΣΗ	ΧΡΕΩΣΗ	ΠΙΣΤΩΣΗ	ΧΡΕΩΣΗ	ΠΙΣΤΩΣΗ	ΧΡΕΩΣΗ	ΠΙΣΤΩΣΗ
11 ΚΤΙΡΙΑ ΕΓΚΑΤ.ΚΤΙΡΙΩΝ ΤΕΛ.ΕΡΓΑ	150,000		0	0	150,000	0	150,000	
11.00 ΚΤΙΡΙΑ ΕΓΚΑΤ.ΚΤΙΡΙΩΝ	150,000		0	0	150,000	0	150,000	
11.00.00 ΒΙΤΡΙΝΑ	150,000		0	0	150,000	0	150,000	
13 ΜΕΤΑΦΟΡΙΚΑ ΜΕΣΑ	2,500,000		2,500,000	83,333	5,000,000	83,333	4,916,667	
13.02 ΑΥΤΟΚΙΝΗΤΑ ΦΟΡΤΗΓΑ	2,500,000		2,500,000	0	5,000,000	0	5,000,000	
13.02.00 ΦΟΡΤΗΓΟ DATSUN	2,500,000		2,500,000	0	5,000,000	0	5,000,000	
13.99 ΑΠΩΣΒΕΣΜΕΝΑ ΜΕΤΑΦΟΡΙΚΑ ΜΕΣΑ			0	83,333	0	83,333		83,333
13.99.02 ΑΠΩΣΒΕΣΜΕΝΑ ΦΟΡΤΗΓΑ			0	83,333	0	83,333		83,333
14 ΕΠΙΠΛΩ & ΛΟΙΠΟΣ ΕΞΟΡΑΙΣΜΟΣ	530,000		1,082,000	11,683	1,612,000	11,683	1,600,117	
14.00 ΕΠΙΠΛΩ	350,000		292,000	0	642,000	0	642,000	
14.00.00 ΓΡΑΜΜΕΤΟ SATO	210,000		220,000	0	430,000	0	430,000	
14.00.01 ΚΑΡΕΚΟΞ SATO	140,000		72,000	0	212,000	0	212,000	
14.02 ΜΗΧΑΝΕΣ ΓΡΑΜΜΕΤΟΥ	40,000		0	0	40,000	0	40,000	
14.02.01 ΤΑΜΙΑΚΗ ΜΗΧΑΝΗ OHRON	40,000		0	0	40,000	0	40,000	
14.08 ΕΞΟΡΑΙΣΜΟΙ ΤΗΛΕΠΙΚΟΙΝΩΝΙΩΝ	140,000		0	0	140,000	0	140,000	
14.08.00 ΤΗΛΕΦΩΝΟ PANASONIC	60,000		0	0	60,000	0	60,000	
14.08.01 FAX PANASONIC	80,000		0	0	80,000	0	80,000	

## ΙΣΟΖΥΓΙΟ ΛΟΓΙΣΤΙΚΗΣ - ΚΑΤΑ ΚΩΔΙΚΟ (ΔΕΚΕΜΒΡΙΟΣ 91)

ΤΕΛ. ΕΚΗΜΕΡΩΣΗ : ΤΡ 31/12/91 ΚΩΔΙΚΟΣ Π Ε Ρ Ι Γ Ρ Α Φ Η	ΠΡΟΗΓΟΥΜΕΝΟ ΥΠΟΛΟΙΠΟ ΧΡΕΩΣΗ ΠΙΣΤΩΣΗ	ΚΙΝΗΣΗ ΠΕΡΙΟΔΟΥ ΧΡΕΩΣΗ ΠΙΣΤΩΣΗ	ΠΡΟΒΛΕΥΤΙΚΑ ΣΥΝΟΛΑ ΧΡΕΩΣΗ ΠΙΣΤΩΣΗ	Ν Ε Ο Υ Π Ο Λ Ο Ι Π Ο ΧΡΕΩΣΗ ΠΙΣΤΩΣΗ
14.09 ΑΘΙΠΟΣ ΕΞΟΡΑΙΣΜΟΣ		190,000 0	190,000 0	190,000 0
14.09.00 AIR CONDITION		190,000 0	190,000 0	190,000 0
14.13 ΜΗΧΗΤΡ ΥΠΟΛ/ΣΤΕΣ ΕΚΤΟΣ ΕΚΜΕΤ		600,000 0	600,000 0	600,000 0
14.13.00 R/Y OLIVETTI		500,000 0	500,000 0	500,000 0
14.13.01 PRINTER CITIZEN MSP-15E		100,000 0	100,000 0	100,000 0
14.99 ΑΡΧΕΣ/ΜΑ ΕΠΙΠΛΑ & Α ΕΞΟΡΑΙΣΜΟΣ		0 11,893	0 11,893	0 11,893
14.99.00 ΑΡΧΕΣ/ΕΙΣΜΕΝΑ ΕΠΙΠΛΑ		0 8,750	0 8,750	0 8,750
14.99.02 ΑΡΧΕΣ/ΕΙΣΜΕΝΕΣ ΜΗΧΑΝΕΣ ΓΡΑΦΕΙΟΥ		0 1,000	0 1,000	0 1,000
14.99.08 ΑΡΧΕΣ/ΜΟΣ ΕΞΟΡΑΙΣΜ ΘΥΛΕΠ/ΝΙΩΝ		0 2,133	0 2,133	0 2,133
20 ΕΜΠΟΡΕΥΜΑΤΑ	4,960,000	14,480,000 13,650,000	19,440,000 13,650,000	5,790,000
20.00 ΑΓΟΡΕΣ ΕΞΕΤΕΡΙΚΟΥ	4,960,000	8,690,000 13,650,000	13,650,000 13,650,000	
20.00.00 ΚΟΥΖΙΝΕΣ PITSOS	1,440,000	950,000 2,390,000	2,390,000 2,390,000	
20.00.01 ΚΟΥΖΙΝΕΣ ESKIND		2,280,000 2,280,000	2,280,000 2,280,000	
20.00.02 ΨΥΓΕΙΑ IZONA	1,220,000	1,470,000 2,690,000	2,690,000 2,690,000	
20.00.03 ΨΥΓΕΙΑ NEF	570,000	1,050,000 1,620,000	1,620,000 1,620,000	
20.00.04 ΠΑΥΝΗΘΡΙΑ ARISTON	1,330,000	900,000 2,230,000	2,230,000 2,230,000	
20.00.05 ΠΑΥΝΗΘΡΙΑ PHILIPS	400,000	2,040,000 2,440,000	2,440,000 2,440,000	

ΙΣΟΖΥΓΙΟ ΛΟΓΙΣΤΙΚΗΣ - ΚΑΤΑ ΚΩΔΙΚΟ (ΔΕΚΕΜΒΡΙΟΣ 91)

ΤΕΛ. ΕΠΗΧΕΡΩΣΗ : ΤΡ ΚΩΔΙΚΟΣ Π Ε Ρ Ι Γ Ρ Α Φ Η	ΠΡΟΗΓΟΥΜΕΝΟ ΥΠΟΛΟΙΠΟ ΧΡΕΩΣΗ	ΚΙΝΗΤΗ ΠΕΡΙΟΔΟΥ		ΠΡΟΘΕΥΤΙΚΑ ΣΥΝΟΛΑ		Ν Ε Ο Υ Π Ο Λ Ο Ι Π Ο	
		ΧΡΕΩΣΗ	ΠΙΣΤΩΣΗ	ΧΡΕΩΣΗ	ΠΙΣΤΩΣΗ	ΧΡΕΩΣΗ	ΠΙΣΤΩΣΗ
20.01 ΑΠΘΒΕΜΑΤΑ ΕΜΠΟΡΕΥΜΑΤΩΝ		5,790,000	0	5,790,000	0	5,790,000	
20.01.00 ΑΠΘΒΕΜΑ ΚΟΥΖΙΝΕΣ ΡΙΤΣΟΣ		1,130,000	0	1,130,000	0	1,130,000	
20.01.01 ΑΠΘΒΕΜΑ ΚΟΥΖΙΝΕΣ ΕΣΚΙΜΟ		190,000	0	190,000	0	190,000	
20.01.02 ΑΠΘΒΕΜΑ ΥΥΓΕΙΑ ΙΖΟΡΑ		1,680,000	0	1,680,000	0	1,680,000	
20.01.03 ΑΠΘΒΕΜΑ ΥΥΓΕΙΑ ΝΕΦ		420,000	0	420,000	0	420,000	
20.01.04 ΑΠΘΒΕΜΑ ΠΛΥΝΤΗΡΙΑ ARISTON		1,050,000	0	1,050,000	0	1,050,000	
20.01.05 ΑΠΘΒΕΜΑ ΠΛΥΝΤΗΡΙΑ PHILIPS		1,320,000	0	1,320,000	0	1,320,000	
30 ΠΕΛΑΤΕΣ	721,300	7,528,400	6,245,400	10,165,700	8,161,400	2,004,300	
30.00 ΠΕΛΑΤΕΣ ΕΣΤΕΡΕΡΙΚΟΥ	721,300	4,543,000	3,260,000	7,180,300	5,176,000	2,004,300	
30.00.00 ΜΟΥΡΑΤΙΟΝΕ ΑΘΕΣΑΝΟΡΟΣ		708,000	708,000	1,156,400	1,156,400		
30.00.01 ΑΝΑΓΝΩΣΤΟΠΟΥΛΟΣ ΒΑΣΙΛΕΙΟΣ		755,200	0	1,475,000	719,800	755,200	
30.00.02 ΑΓΓΕΛΟΥ ΚΩΝΣΤΑΝΣ & ΣΙΑ ΟΕ	4,400	472,000	472,000	1,215,400	1,219,600	4,400	
30.00.03 ΜΟΚΑΣ ΙΩΤΗΡΗΣ	483,800	1,180,000	1,180,000	1,663,800	1,180,000	483,800	
30.00.04 ΒΑΣΙΛΟΠΟΥΛΟΣ ΒΑΣΙΛΗΣ		1,427,800	900,000	1,427,800	900,000	527,800	
30.00.05 ΑΝΤΕΡΗΣ ΕΥΑΓΓΕΛΟΣ	241,900	0	0	241,900	0	241,900	
30.01 ΠΕΛΑΤΕΣ ΘΙΑΝΙΚΗΣ		2,985,400	2,985,400	2,985,400	2,985,400		
30.01.00 ΧΡΗΣΤΟΠΟΥΛΟΣ ΧΡΗΣΤΟΣ		283,200	283,200	283,200	283,200		

## ΙΣΟΖΥΓΙΟ ΛΟΓΙΣΤΙΚΗΣ - ΚΑΤΑ ΚΩΔΙΚΟ (ΔΕΚΕΜΒΡΙΟΣ 91)

ΤΕΛ. ΕΝΗΜΕΡΩΣΗ : ΤΡ 31/12/91 ΚΩΔΙΚΟΣ Π Ε Ρ Ι Γ Ρ Α Φ Η	ΠΡΟΗΓΟΥΜΕΝΟ ΥΠΟΛΟΙΠΟ		ΚΙΝΗΣΗ ΠΕΡΙΟΔΟΥ		ΠΡΟΘΕΥΤΙΚΑ ΣΥΜΟΛΑ		Ν Ε Ο Υ Π Ο Λ Ο Γ Ι Ο	
	ΧΡΕΩΣΗ	ΠΙΣΤΩΣΗ	ΧΡΕΩΣΗ	ΠΙΣΤΩΣΗ	ΧΡΕΩΣΗ	ΠΙΣΤΩΣΗ	ΧΡΕΩΣΗ	ΠΙΣΤΩΣΗ
30.01.01 ΦΩΤΙΟΥ ΑΒΑΝΕΙΟΣ			271,400	271,400	271,400	271,400		
30.01.03 ΑΒΕΣΙΟΥ ΔΑΜΗΤΡΙΟΣ			259,600	259,600	259,600	259,600		
30.01.04 ΑΡΒΑΝΙΤΙΩΝΗΣ ΑΘΕΣΑΝΔΡΟΣ			224,200	224,200	224,200	224,200		
30.01.05 ΚΟΡΦΑΚΗΣ ΒΑΣΙΛΕΙΟΣ			719,800	719,800	719,800	719,800		
30.01.06 ΚΩΣΤΟΠΟΥΛΟΣ ΑΝΔΡΕΑΣ			755,200	755,200	755,200	755,200		
30.01.07 ΒΑΣΙΛΑΡΤΩΝΑΚΗ ΧΡΥΣΑΝΘΗ			472,000	472,000	472,000	472,000		
31 ΓΡΑΜΜΑΤΙΑ ΕΙΣΠΡΑΚΤΕΑ	108,000		398,200	404,867	830,200	728,867	101,333	
31.00 ΓΡΑΜΜΑΤΙΑ ΣΤΟ ΧΑΡΤΟΦΥΛΑΚΙΟ	216,000		398,200	296,200	722,200	404,200	318,000	
31.00.00 ΓΡΑΜΜΑΤΙΟ ΣΤΟ ΧΑΡΤ/ΚΙΟ ΣΕ ΔΡΧ	216,000		398,200	296,200	722,200	404,200	318,000	
31.04 ΓΡΑΜΜΑΤΙΑ ΣΕ ΤΡΙΤΟΥΣ	108,000		0	108,000	0	216,000	216,000	
31.04.00 ΓΡΑΜΜ ΜΕΤΑΒΙΒΑΣΜΕΝΑ ΣΕ ΤΡΙΤΟΥΣ	108,000		0	108,000	0	216,000	216,000	
31.06 ΜΗ ΔΟΥΛΕΜΕΝΟΙ ΤΟΚΟΙ ΓΡΑΜ ΕΙΣΠΡ			0	667	0	667	667	
31.06.00 ΜΗ ΔΟΥΛΕΜΕΝΟΙ ΤΟΚΟΙ ΓΡΑΜ ΕΙΣΠΡ			0	667	0	667	667	
33 ΧΡΕΩΣΤΕΣ ΔΙΑΤΡΟΦΗ			3,768,910	1,393,000	4,508,710	2,132,800	2,375,910	
33.00 ΠΡΟΚΑΤΑΒΩΝΕΣ ΠΡΟΣΩΠΙΚΟΥ			105,000	105,000	125,000	125,000		
33.00.00 ΠΡΟΚΑΤ/ΩΝ ΣΤΟΝ ΠΑΥΛΟΥ ΧΡΗΣΤΟ			30,000	30,000	50,000	50,000		
33.00.01 ΠΡΟΚΑΤΑΒΩΝΗ ΣΤΗΝ Γ ΠΑΝΑΓΙΑΦΗ			30,000	30,000	30,000	30,000		

## ΙΣΟΖΥΓΙΟ ΛΟΓΙΣΤΙΚΗΣ - ΚΑΤΑ ΚΩΔΙΚΟ (ΔΕΚΕΜΒΡΙΟΣ 91)

ΤΕΛ. ΕΝΗΜΕΡΩΣΗ : ΤΡ 31/12/91 ΚΩΔΙΚΟΣ ΠΕΡΙΓΡΑΦΗ	ΠΡΟΗΓΟΥΜΕΝΟ ΥΠΟΛΟΙΠΟ ΧΡΕΣΗ		ΚΙΝΗΣΗ ΠΕΡΙΟΔΟΥ ΧΡΕΣΗ		ΠΡΟΒΛΕΥΤΙΚΑ ΣΥΝΟΛΑ ΧΡΕΣΗ		Μ Ε Ο Υ Π Ο Λ Ο Ι Π Ο ΧΡΕΣΗ	
	ΠΙΣΤΩΣΗ	ΧΡΕΣΗ	ΠΙΣΤΩΣΗ	ΧΡΕΣΗ	ΠΙΣΤΩΣΗ	ΧΡΕΣΗ	ΠΙΣΤΩΣΗ	ΧΡΕΣΗ
33.00.02 ΠΡΟΚΑΤ/ΛΗ ΣΤΗΝ ΚΑΡΑΓΑΝΟΥ ΠΑΡΑΓ			15,000	15,000	15,000	15,000		
33.00.03 ΠΡΟΚΑΤ/ΛΗ ΣΤΟΝ ΑΒΑΝΑΣΙΟΥ ΑΒΑΝ			30,000	30,000	30,000	30,000		
33.13 ΕΛΛΗΝΙΚΟ ΔΗΜΟΣΙΟ ΠΑΡ/ΝΟΙ ΦΟΡΟΙ			2,375,910	0	2,375,910	0	2,375,910	
33.13.90 ΕΥΗ/ΤΕΟΣ ΣΤΗΝ ΕΡΩΝ ΧΡΗΣΗ ΚΑΑ			2,375,910	0	2,375,910	0	2,375,910	
33.90 ΕΠΙΤΑΓΕΣ ΕΙΣΠΡΑΚΤΕΣ ΜΕΤ/ΝΕΣ			1,288,000	1,288,000	2,007,800	2,007,800		
33.90.00 ΕΠΙΤΑΓΕΣ ΕΙΣΠΡ ΜΕΤ/ΝΕΣ ΣΕ ΘΡΥ			1,288,000	1,288,000	2,007,800	2,007,800		
34 ΧΡΕΟΓΡΑΦΑ			1,000,000	0	1,000,000	0	1,000,000	
34.08 ΕΠΙΤΟΚΑ ΓΡΑΜ/ΤΙΑ ΕΛΛΗΝ ΔΗΜΟΣΙΟΥ			1,000,000	0	1,000,000	0	1,000,000	
34.08.00 ΟΜΟΛΟΓΑ			1,000,000	0	1,000,000	0	1,000,000	
36 ΜΕΤΑΒΑΤΙΚΟΙ ΛΟΓ/ΣΜΟΙ ΕΝΕΡΓΗΤΙΚ			100,000	0	100,000	0	100,000	
36.00 ΕΞΟΔΑ ΕΠΟΜΕΝΩΝ ΧΡΗΣΕΩΝ			100,000	0	100,000	0	100,000	
36.00.00 ΕΝΔΙΚΙΟ ΕΠΟΜΕΝΗΣ ΧΡΗΣΗΣ			100,000	0	100,000	0	100,000	
38 ΧΡΗΜΑΤΙΚΑ ΔΙΑΘΕΣΙΜΑ	7,282,085		13,196,400	18,382,874	26,572,600	24,476,989	2,095,611	
38.00 ΤΑΜΕΙΟ	6,174,085		8,146,400	12,428,474	20,414,600	18,522,589	1,892,011	
38.00.00 ΜΕΤΡΗΤΑ	6,174,085		8,146,400	12,428,474	20,414,600	18,522,589	1,892,011	
38.03 ΚΑΤΑΘΕΣΕΙΣ ΘΥΕΩΣ	1,108,000		5,050,000	5,954,400	6,158,000	5,954,400	203,600	
38.03.00 ΚΑΤΑΘΕΣΕΙΣ ΘΥΕΩΣ ΣΤΗΝ ΕΜΠΟΡΙΚΗ	1,108,000		5,050,000	5,954,400	6,158,000	5,954,400	203,600	



## ΙΣΟΖΥΓΙΟ ΛΟΓΙΣΤΙΚΗΣ - ΚΑΤΑ ΚΩΔΙΚΟ (ΔΕΚΕΜΒΡΙΟΣ 91)

ΤΕΛ. ΕΜΜΕΡΩΣΗ : ΤΡ 31/12/91	ΠΡΟΗΓΟΥΜΕΝΟ ΥΠΟΛΟΙΠΟ	ΚΙΝΗΣΗ ΠΕΡΙΟΔΟΥ	ΠΡΟΟΔΕΥΤΙΚΑ ΣΥΝΟΛΑ	Ν Ε Ο	Υ Π Ο Λ Ο Ι Π Ο
ΚΩΔΙΚΟΣ	ΧΡΕΣΗ	ΧΡΕΣΗ	ΧΡΕΣΗ	ΥΠΟΛΟΙΠΟ	ΧΡΕΣΗ
Π Ε Ρ Ι Γ Ρ Α Φ Η	ΠΙΣΤΩΣΗ	ΠΙΣΤΩΣΗ	ΠΙΣΤΩΣΗ	ΠΙΣΤΩΣΗ	ΠΙΣΤΩΣΗ
40		0	0	0	
ΚΕΦΑΛΑΙΟ	900,000	0	0	900,000	900,000
40.07		0	0	0	
ΚΕΦΑΛΑΙΟ ΑΤΟΜΙΚΩΝ ΕΠΙΧ/ΣΕΩΝ	900,000	0	0	900,000	900,000
40.07.00		0	0	0	
ΓΕΩΡΓΙΟΥ Α ΓΕΩΡΓΙΟΣ	900,000	0	0	900,000	900,000
42		1,045,630	0	1,045,630	1,045,630
ΑΠΟΤΕΛΕΣΜΑΤΑ ΕΙΣ ΝΕΟ			0	0	
42.01		1,045,630	0	1,045,630	1,045,630
ΥΠΟΛΟΙΠΟ ΖΗΤΙΩΝ ΕΙΣ ΝΕΟ			0	0	
42.01.00		1,045,630	0	1,045,630	1,045,630
ΥΠΟΛΟΙΠΟ ΖΗΤΙΩΝ ΕΙΣ ΝΕΟ			0	0	
44		0	400,000	0	400,000
ΠΡΟΒΛΕΨΕΙΣ					
44.00		0	250,000	0	250,000
ΠΡΟΒΛΕΨΕΙΣ ΓΙΑ ΑΠΟΖ ΠΡΟΣΩΠΙΚΟΥ					
44.00.00		0	250,000	0	250,000
ΠΡΟΒΛΕΨΕΙΣ ΑΠΟΖ ΕΜΠΛΩ ΠΡΟΣΩΠ					
44.12		0	150,000	0	150,000
ΠΡΟΒΛΕΨ ΓΙΑ ΚΙΝΔΥΝΟΥΣ & ΕΞΘΩ					
44.12.00		0	150,000	0	150,000
ΠΡΟΒΛ ΓΙΑ ΕΝΤΑΚ ΚΙΝΔ & ΕΞΘΩ					
45		0	0	0	
ΜΑΚΡΟΠΡΟΒΛΕΣΜΕΣ ΥΠΟΧΡΕΩΣΕΙΣ	10,000,000	0	0	10,000,000	10,000,000
45.10		0	0	0	
ΤΡΑΠΕΖΕΣ ΛΟΓ/ΣΜΩΙ ΜΑΚΡΟΠ.ΥΠΟΧΡ	10,000,000	0	0	10,000,000	10,000,000
45.10.00		0	0	0	
ΔΑΝΕΙΟ ΑΠΟ ΤΡΑΠΕΖΑ ΚΡΗΤΗΣ	10,000,000	0	0	10,000,000	10,000,000
50		10,655,660	14,510,460	16,161,360	
ΠΡΟΜΗΘΕΥΤΕΣ	3,922,500			23,938,660	7,777,300
50.00		7,849,400	10,254,200	10,229,700	
ΠΡΟΜΗΘΕΥΤΕΣ ΕΣΩΤΕΡΙΚΟΥ	3,472,500			16,107,000	5,877,300
50.00.00		1,500,000	0	3,308,000	
ΧΡΟΝΟΠΡΩΑΔΕΣ ΧΡΗΤΩΣ & ΣΙΑ ΟΕ	2,404,600		0	4,212,600	904,600

ΙΣΟΖΥΓΙΟ ΛΟΓΙΣΤΙΚΗΣ - ΚΑΤΑ ΚΩΔΙΚΟ (ΔΕΚΕΜΒΡΙΟΣ 91)

ΤΕΛ. ΕΠΗΜΕΡΩΣΗ : ΤΡ 31/12/91 ΚΩΔΙΚΟΣ ΠΕΡΙΓΡΑΦΗ	ΠΡΟΗΓΟΥΜΕΝΟ ΥΠΟΛΟΙΠΟ ΧΡΕΩΣΗ		ΚΙΝΗΣΗ ΠΕΡΙΟΔΟΥ ΧΡΕΩΣΗ		ΠΡΟΒΛΕΥΤΙΚΑ ΣΥΝΟΛΑ ΧΡΕΩΣΗ		Ν Ε Ο Υ Π Ο Λ Ο Ι Π Ο ΧΡΕΩΣΗ	
	ΠΙΣΤΩΣΗ		ΠΙΣΤΩΣΗ		ΠΙΣΤΩΣΗ		ΠΙΣΤΩΣΗ	
50.00.01 ΓΙΩΝΑ ΜΑΡΓΑΡΙΤΑ	572,300		0	2,466,200	572,300	3,610,800		3,038,500
50.00.02 ΑΓΓΕΛΩΤΗΣ ΘΩΜΑΣ & ΣΙΑ ΕΠΕ	495,600		0	0	495,600	495,600		495,600
50.00.03 ΠΑΝΤΕΛΕΓΓΟΥ ΠΑΝΑΓΙΩΤΗΣ			2,749,400	2,749,400	2,749,400	2,749,400		
50.00.04 ΚΑΡΥΩΔ ΑΦΟΙ ΟΕ			3,600,000	5,038,600	3,600,000	5,038,600		1,438,600
50.08 ΠΡΟΦΗΤΑ ΕΙΣΤ Α/ΜΟΣ ΠΑΓΙΩΝ ΣΤΟΙΧ	450,000		2,806,260	4,256,260	5,931,660	7,831,660		1,900,000
50.08.00 ΟΜΗΤΡΙΟΥ ΚΩΝ/ΝΟΣ & ΣΙΑ ΕΠΕ			344,560	344,560	757,560	757,560		
50.08.02 ΜΑΡΤΙΝΟΣ ΑΕ	450,000		1,500,000	2,950,000	4,000,000	5,900,000		1,900,000
50.08.03 ΜΑΓΚΟΥΤΑΣ ΑΝΤΩΝΗΣ ΑΕ			708,000	708,000	708,000	708,000		
50.08.04 ΒΑΣΙΛΕΙΟΥ ΑΠΟΣΤΟΛΟΣ			253,700	253,700	253,700	253,700		
51 ΓΡΑΜΜΑΤΙΑ ΠΛΗΡΩΤΕΑ	1,910,000		910,000	0	1,615,000	2,615,000		1,000,000
51.00 ΓΡΑΜΜΑΤΙΑ ΠΛΗΡΩΤΕΑ	1,910,000		910,000	0	1,615,000	2,615,000		1,000,000
51.00.00 ΓΡΑΜΜΑΤΙΑ ΠΛΗΡΩΤΕΑ ΣΕ ΟΡΥ	1,910,000		910,000	0	1,615,000	2,615,000		1,000,000
53 ΠΙΣΤΩΤΕΣ ΔΙΑΦΕΡΩ			6,069,396	6,908,956	6,513,111	7,352,671		839,560
53.00 ΑΠΟΔΟΣΕΙΣ ΠΡΟΣΩΠΙΚΟΥ ΠΛΗΡΩΤΕΩΣ			219,696	364,696	563,111	708,111		145,000
53.00.00 ΑΠΟΔΟΣΕΙΣ ΠΡΟΣΩΠΙΚΟΥ ΠΛΗΡΩΤΕΩΣ			219,696	364,696	563,111	708,111		145,000
53.08 ΔΙΚΑΙΟΥΧΟΙ ΑΜΟΙΒΩΝ			100,300	100,300	200,600	200,600		
53.08.00 ΔΕΛΗΓΙΩΡΓΗΣ ΑΓΓΕΛΟΣ			100,300	100,300	200,600	200,600		

ΙΣΟΖΥΓΙΟ ΛΟΓΙΣΤΙΚΗΣ - ΚΑΤΑ ΚΩΔΙΚΟ (ΔΕΚΕΜΒΡΙΟΣ 91)

ΤΕΛ. ΕΝΗΜΕΡΩΣΗ : ΤΡ 31/12/91 ΚΩΔΙΚΟΣ ΠΕΡΙΓΡΑΦΗ	ΑΡΘΗΡΟΥΜΕΝΟ ΥΠΟΛΟΙΠΟ		ΚΙΝΗΣΗ ΠΕΡΙΟΔΟΥ		ΠΡΟΟΔΕΥΤΙΚΑ ΣΥΝΟΛΑ		ΝΕΟ ΥΠΟΛΟΙΠΟ	
	ΧΡΕΩΣΗ	ΠΙΣΤΩΣΗ	ΧΡΕΩΣΗ	ΠΙΣΤΩΣΗ	ΧΡΕΩΣΗ	ΠΙΣΤΩΣΗ	ΧΡΕΩΣΗ	ΠΙΣΤΩΣΗ
53.50 ΕΠΙΤΑΓΕΣ ΠΑΡΩΤΕΕΣ			5,749,400		5,749,400			
				6,443,960		6,443,960		654,560
53.90.00 ΕΠΙΤΑΓΕΣ ΠΑΡΩΤΕΕΣ ΜΕΤΑΧΡ/ΝΕΣ			5,749,400		5,749,400			
				6,443,960		6,443,960		654,560
54 ΥΠΟΧΡΕΩΣΕΙΣ ΑΠΟ ΜΟΡΟΥΣ-ΤΕΛΗ	1,199,336		7,706,520		9,328,320			
				8,947,672		9,370,156		41,836
54.00 Φ.Π.Α.	1,219,500		7,706,520		9,328,320			
				8,926,020		9,328,320		
54.00.00 ΕΚΚΑΘΑΡΙΣΗ Φ.Π.Α			3,888,810		3,888,810			
				3,888,810		3,888,810		
54.00.20 Φ.Π.Α ΑΓΟΡΩΝ 18%	892,800		1,564,200		2,457,000			
				2,457,000		2,457,000		
54.00.28 Φ.Π.Α ΠΩΣΙΜΩΝ ΣΤΟΙΧΕΙΩΝ 18%	572,400		644,760		1,217,160			
				1,217,160		1,217,160		
54.00.29 Φ.Π.Α ΔΑΠΑΝΩΝ 18%	118,800		95,850		214,650			
				214,650		214,650		
54.00.70 Φ.Π.Α ΠΩΛΗΣΕΩΝ 18%		364,500	1,512,900		1,550,700			
				1,148,400		1,550,700		
54.03 ΦΟΡΟΙ-ΤΕΛΗ ΑΝΟΙΣΤΩΝ ΠΡΟΣΩΠΙΚΟΥ		5,164	0		0			
				6,672		11,836		11,836
54.03.02 ΧΑΡΤΟΤΗΡΙΟ & ΟΓΑ ΜΙΣΘΩΤΩΝ ΥΠΗΡ.		5,164	0		0			
				6,672		11,836		11,836
54.04 ΦΟΡΟΙ - ΤΕΛΗ ΑΝΟΙΣΤΩΝ ΤΡΙΤΩΝ		15,000	0		0			
				15,000		30,000		30,000
54.04.00 ΦΟΡΟΣ ΑΝΟΙΣΤΩΝ ΑΦΙΣΤΗ		15,000	0		0			
				15,000		30,000		30,000
55 ΑΣΦΑΛΙΣΤΙΚΟΙ ΟΡΓΑΝΙΣΜΟΙ		171,068	171,068		171,068			
				220,872		391,940		220,872
55.00 Ι.Κ.Α		171,068	171,068		171,068			
				220,872		391,940		220,872
55.00.00 Ι.Κ.Α ΑΣΦΑΛΙΣΜΟΣ ΑΡΘΡΩΣΕΩ		171,068	171,068		171,068			
				220,872		391,940		220,872
60 ΑΝΟΙΣΤΕΣ & ΕΞΟΔΑ ΠΡΟΣΩΠΙΚΟΥ	539,647		697,240		1,236,887			
				1,236,887		1,236,887		

ΙΣΟΖΥΓΙΟ ΛΟΓΙΣΤΙΚΗΣ - ΚΑΤΑ ΚΩΔΙΚΟ (ΔΕΚΕΜΒΡΙΟΣ 91)

ΤΕΛ. ΕΜΠΛΕΡΣΗ : ΤΡ 31/12/91 ΚΩΔΙΚΟΣ Π Ε Ρ Ι Γ Ρ Α Φ Η	ΠΡΟΗΓΟΥΜΕΝΟ ΥΠΟΛΟΙΠΟ		ΚΙΝΗΣΗ ΠΕΡΙΟΔΟΥ		ΠΡΟΒΛΕΥΤΙΚΑ ΣΥΝΟΛΑ		Ν Ε Ο Υ Π Ο Λ Ο Ι Π Ο	
	ΧΡΕΩΣΗ	ΠΙΣΤΩΣΗ	ΧΡΕΩΣΗ	ΠΙΣΤΩΣΗ	ΧΡΕΩΣΗ	ΠΙΣΤΩΣΗ	ΧΡΕΩΣΗ	ΠΙΣΤΩΣΗ
60.00 ΑΝΟΙΒΕΣ ΕΜΜΙΣΘΟΥ ΠΡΟΣΩΠΙΚΟΥ	375,678		472,153	847,831	847,831		847,831	
60.00.00 ΤΑΚΤΙΚΕΣ ΑΠΘΘ.ΕΜΜΙΣΘΟΥ ΠΡΟΣΩΠ.	375,678		472,153	947,831	947,831		947,831	
60.01 ΑΝΟΙΒΕΣ ΗΜΕΡΟΜΙΣΘΙΟΥ ΠΡΟΣΩΠΙΚ	54,672		83,926	138,598	138,598		138,598	
60.01.00 ΤΑΚΤΙΚΕΣ ΑΠΘΘ.ΕΜΜΙΣΘΟΥ ΠΡΟΣΩΠ.	54,672		83,926	138,598	138,598		138,598	
60.03 ΕΡΓΟΔΟΤΙΚΕΣ ΕΙΣΦΟΡΕΣ ΕΜΜΙΣΘΟΥ	95,657		120,222	215,879	215,879		215,879	
60.03.00 ΕΡΓΟΔ.ΕΙΣΦΟΡ. ΙΚΑ ΕΜΜΙΣΘΟΥ ΠΡΟΣ	93,403		117,390	210,793	210,793		210,793	
60.03.04 ΧΑΡ/ΜΟ ΜΙΣΘΟΔ.ΕΜΜΙΣΘΟΥ ΠΡΟΣΩΠ.	2,254		2,832	5,086	5,086		5,086	
60.04 ΕΡΓΟΔΟΤΙΚΕΣ ΕΙΣΦ.ΗΜΕΡΟΜΙΣΘΙΟΥ	13,640		20,939	34,579	34,579		34,579	
60.04.00 ΕΡΓΟΔ.ΕΙΣΦ. ΙΚΑ ΗΜΕΡΟΜΙΣΘΙΟΥ	13,312		20,435	33,747	33,747		33,747	
60.04.04 ΧΑΡΤ/ΜΟ ΗΙΣΘΟΔΟΣΙΑΣ ΗΜΕΡΟΜΙΣΘ.	328		504	832	832		832	
61 ΑΝΟΙΒΕΣ & ΕΞΟΔΑ ΤΡΙΤΩΝ	150,000		200,000	350,000	350,000		350,000	
61.00 ΕΛΕΥ.ΕΠΑΓ/ΤΙΩΝ ΝΕ ΠΑΡΑΚΤ.ΙΟΡΟΥ	150,000		100,000	250,000	250,000		250,000	
61.00.06 ΑΝΟΙΒΕΣ & ΕΞΟΔΑ ΛΟΓΙΣΤΩΝ	100,000		100,000	200,000	200,000		200,000	
61.00.07 ΑΝΟΙΒΕΣ & ΕΞΟΔΑ ΝΤΕΚΟΡΑΤΕΡ	50,000		0	50,000	50,000		50,000	
61.02 ΑΝΟΙΒΕΣ ΠΡΟΜΗΘΕΙΕΣ ΤΡΙΤΩΝ			100,000	100,000	100,000		100,000	
61.02.03 ΜΕΣΙΤΕΙΕΣ			100,000	100,000	100,000		100,000	
62 ΠΑΡΟΧΕΣ ΤΡΙΤΩΝ	350,000		431,160	781,160	781,160		781,160	

ΙΣΟΖΥΓΙΟ ΛΟΓΙΣΤΙΚΗΣ - ΚΑΤΑ ΚΩΔΙΚΟ (ΔΕΚΕΜΒΡΙΟΣ 91)

ΤΕΛ. ΕΠΗΜΕΡΩΣΗ : ΤΡ ΚΩΔΙΚΟΣ ΠΕΡΙΓΡΑΦΗ	ΠΡΟΗΓΟΥΜΕΝΟ ΥΠΟΛΟΙΠΟ		ΚΙΝΗΣΗ ΠΕΡΙΟΔΟΥ		ΠΡΟΒΛΕΠΤΙΚΑ ΣΥΝΟΛΑ		ΝΕΟ ΥΠΟΛΟΙΠΟ	
	ΧΡΕΩΣΗ	ΠΙΣΤΩΣΗ	ΧΡΕΩΣΗ	ΠΙΣΤΩΣΗ	ΧΡΕΩΣΗ	ΠΙΣΤΩΣΗ	ΧΡΕΩΣΗ	ΠΙΣΤΩΣΗ
62.03 ΤΗΛΕΠΙΚΟΙΝΩΣΕΙΣ			55,000	55,000	55,000	55,000		
62.03.00 ΟΤΕ			25,000	25,000	25,000	25,000		
62.03.03 ΟΤΕ - FAX			30,000	30,000	30,000	30,000		
62.04 ΕΝΔΙΚΙΑ	100,000		200,000	300,000	300,000	300,000		
62.04.01 ΕΝΔΙΚΙΑ ΚΤΙΡΙΩΝ	100,000		200,000	300,000	300,000	300,000		
62.05 ΑΕΦΑΘΙΣΤΡΑ			50,000	50,000	50,000	50,000		
62.05.01 ΑΣΦΑΛΙΣΤΡΑ ΜΕΤΑΦΟΡΙΚΩΝ ΜΕΣΩΝ			50,000	50,000	50,000	50,000		
62.07 ΕΠΙΣΚΕΥΕΙΣ & ΣΥΝΤΗΡΗΣΕΙΣ	250,000		55,000	305,000	305,000	305,000		
62.07.01 ΚΤΙΡΙΩΝ-ΕΓΚΑΤ/ΣΕΩΝ & ΤΕΧΝ ΕΡΓΑ	250,000		0	250,000	250,000	250,000		
62.07.03 ΕΠΙΣΚΕΥΕΙΣ ΜΕΤΑΦΟΡΙΚΩΝ ΜΕΣΩΝ			30,000	30,000	30,000	30,000		
62.07.04 ΕΞΟΔΑ ΕΓΚ/ΣΗΣ ΚΛΙΜΑΤΙΣΜΟΥ			25,000	25,000	25,000	25,000		
62.98 ΛΟΙΠΕΣ ΠΑΡΟΧΕΣ ΤΡΙΤΩΝ			71,160	71,160	71,160	71,160		
62.98.00 ΘΕΗ ΥΠΟΚΕΙΜΕΝΗ ΣΕ ΦΠΑ			50,000	50,000	50,000	50,000		
62.98.02 ΥΦΕΥΞΗ			17,160	17,160	17,160	17,160		
62.98.03 ΘΕΗ ΑΡΑΛΑΣΣΟΜΕΝΗ ΦΠΑ			4,000	4,000	4,000	4,000		
63 ΦΟΡΟΙ-ΤΕΛΗ	22,000		4,000	26,000	26,000	26,000		
63.98 ΔΙΑΦΟΡΟΙ ΦΟΡΟΙ-ΤΕΛΗ	22,000		4,000	26,000	26,000	26,000		

ΙΣΟΖΥΓΙΟ ΛΟΓΙΣΤΙΚΗΣ - ΚΑΤΑ ΚΩΔΙΚΟ (ΔΕΚΕΜΒΡΙΟΣ 91)

ΤΕΛ. ΕΜΠΛΕΞΗ : ΤΡ 31/12/91 ΚΩΔΙΚΟΣ Π Ε Ρ Ι Γ Ρ Α Φ Η	ΠΡΟΗΓΟΥΜΕΝΟ ΥΠΟΛΟΙΠΟ		ΚΙΝΗΣΗ ΠΕΡΙΟΔΟΥ		ΠΡΟΟΔΕΥΤΙΚΑ ΣΥΝΟΛΑ		Ν Ε Ο Υ Π Ο Λ Ο Ι Π Ο	
	ΧΡΕΩΣΗ	ΠΙΣΤΩΣΗ	ΧΡΕΩΣΗ	ΠΙΣΤΩΣΗ	ΧΡΕΩΣΗ	ΠΙΣΤΩΣΗ	ΧΡΕΩΣΗ	ΠΙΣΤΩΣΗ
63.98.00 ΧΑΡΤΟΣΗΜΟ ΜΙΣΘΩΜΑΤΩΝ	2,000		4,000	6,000	6,000		6,000	
63.98.05 ΧΑΡΤΟΣΗΜΟ ΕΝΑΡΧΗΣ ΟΡΑΣΤ/ΤΑΣ	20,000		0	20,000	20,000		20,000	
64 ΔΙΑΦΟΡΑ ΕΞΟΔΑ	417,000		187,500	604,500	604,500		604,500	
64.00 ΕΞΟΔΑ ΜΕΤΑΦΟΡΑΣ			140,000	140,000	140,000		140,000	
64.00.00 ΕΞΟΔΑ ΚΙΝΗΣΗΣ ΜΕΤΑΦ ΜΕΣΩΝ			60,000	60,000	60,000		60,000	
64.00.02 ΦΟΡΤΩΤΙΚΕΣ			80,000	80,000	80,000		80,000	
64.02 ΕΞΟΔΑ ΠΡΟΒΩΣΗΣ & ΔΙΑΦΗΜΙΣΗΣ	250,000		15,000	265,000	265,000		265,000	
64.02.00 ΔΙΑΦΗΜΙΣΕΙΣ ΑΠΟ ΤΟΝ ΤΥΠΟ	100,000		10,000	110,000	110,000		110,000	
64.02.01 ΔΙΑΦΗΜΙΣΕΙΣ ΑΠΟ ΡΑΔΙΟΦ. ΤΗΛΕΟΡ.	100,000		5,000	105,000	105,000		105,000	
64.02.04 ΕΞΟΔΑ ΦΩΤΕΙΝΩΝ ΕΠΙΓΡΑΦΩΝ	50,000		0	50,000	50,000		50,000	
64.05 ΣΥΝΔΡΟΜΕΣ - ΕΙΣΦΟΡΕΣ	42,000		20,000	62,000	62,000		62,000	
64.05.00 ΣΥΝΔΡΟΜΕΣ ΣΕ ΠΕΡΙΟΔ. & ΕΜΠΛΕΞ.			20,000	20,000	20,000		20,000	
64.05.01 ΕΠΙΧΕΙΡΗΤΗΡΙΟ ΑΧΑΪΑΣ	12,000		0	12,000	12,000		12,000	
64.05.03 ΤΑΜΕΙΟ ΕΜΠΟΡΙΩΝ	30,000		0	30,000	30,000		30,000	
64.06 ΩΡΦΕΕΣ - ΕΠΙΔΟΡΗΓΗΣΕΙΣ	100,000		0	100,000	100,000		100,000	
64.06.00 ΩΡΦΕΕΣ ΓΙΑ ΚΟΙΝΩΦΕΛΕΙΣ ΣΚΟΠΟΥΣ	100,000		0	100,000	100,000		100,000	
64.07 ΕΝΤΥΧΑ & ΓΡΑΦΙΚΗ ΥΛΗ	15,000		12,500	27,500	27,500		27,500	

ΙΣΟΖΥΓΙΟ ΛΟΓΙΣΤΙΚΗΣ - ΚΑΤΑ ΚΩΔΙΚΟ (ΔΕΚΕΜΒΡΙΟΣ 91)

ΤΕΛ. ΕΜΜΕΡΑΣΗ : ΤΡ ΚΩΔΙΚΟΣ ΠΕΡΙΓΡΑΦΗ	ΠΡΟΗΓΟΥΜΕΝΟ ΥΠΟΛΟΙΠΟ		ΚΙΝΗΜΗ ΠΕΡΙΟΔΟΥ		ΠΡΟΒΛΕΥΤΙΚΑ ΣΥΝΟΛΑ		ΝΕΟ ΥΠΟΛΟΙΠΟ	
	ΧΡΕΩΣΗ	ΠΙΣΤΩΣΗ	ΧΡΕΩΣΗ	ΠΙΣΤΩΣΗ	ΧΡΕΩΣΗ	ΠΙΣΤΩΣΗ	ΧΡΕΩΣΗ	ΠΙΣΤΩΣΗ
64.07.00 ΕΝΤΥΠΑ	5,000		0	5,000	5,000		5,000	
64.07.03 ΓΡΑΦΙΚΗ ΥΛΗ & ΛΟΙΠΑ ΥΛΙΚΑ ΓΡΑΦ	10,000		12,500	22,500	22,500		22,500	
64.08 ΥΛΙΚΑ ΑΜΕΣΗΣ ΑΝΑΔΕΣΗΣ	10,000		0	10,000	10,000		10,000	
64.08.01 ΥΛΙΚΑ ΚΑΒΑΡΙΟΤΗΤΑΣ	10,000		0	10,000	10,000		10,000	
65 ΤΟΚΟΙ & ΣΥΜΜΗΧ ΕΣΟΔΑ	23,200		0	23,200	23,200		23,200	
65.02 ΠΡΟΒΕΣΜΑ ΤΟΚΩΙ & ΕΣΟΔΑ ΤΡΑΠΕΖ	3,200		0	3,200	3,200		3,200	
65.02.01 ΕΣΟΔΑ ΕΜΠΟΡΙΚΗΣ ΤΡΑΠΕΖΑΣ	3,200		0	3,200	3,200		3,200	
65.05 ΤΟΚΟΙ & ΕΣΟΔΑ ΒΡΑΧΥΠ ΥΠΟΧΡΕΩΣ	15,000		0	15,000	15,000		15,000	
65.06.00 ΤΟΚΟΙ ΓΡΑΜΜΑΤΙΩΝ ΠΑΡΗΡΤΕΩΝ	15,000		0	15,000	15,000		15,000	
65.98 ΛΟΙΠΑ ΚΑΙ ΣΥΜΜΗΧ ΕΣΟΔΑ	5,000		0	5,000	5,000		5,000	
65.98.00 ΕΙΣΠΡΑΚΤΙΚΑ ΓΡΑΜΜΑΤΙΩΝ ΕΙΣΠΡΑΚ	5,000		0	5,000	5,000		5,000	
66 ΑΠΟΣΒΕΣΕΙΣ ΠΑΓΙΩΝ ΣΤΟΙΧΕΙΩΝ			95,216	95,216	95,216		95,216	
66.03 ΑΠΟΣΒΕΣΕΙΣ ΜΕΤΑΦΟΡΙΚΩΝ ΜΕΣΩΝ			83,333	83,333	83,333		83,333	
66.03.02 ΑΠΟΣΒΕΣΕΙΣ ΜΟΤΟΡΩΝ ΑΥΤΟΚΙΝΗΤΩ			83,333	83,333	83,333		83,333	
66.04 ΑΠΟΣΒΕΣΕΙΣ ΕΠΙΠΑ & ΛΟΙΠ ΕΣΟΔΑ			11,883	11,883	11,883		11,883	
66.04.00 ΑΠΟΣΒΕΣΕΙΣ ΕΠΙΠΑΩΝ			8,750	8,750	8,750		8,750	
66.04.02 ΑΠΟΣΒΕΣΕΙΣ ΠΗΧΑΩΝ ΓΡΑΦΕΙΟΥ			1,000	1,000	1,000		1,000	

ΙΣΟΖΥΓΙΟ ΛΟΓΙΣΤΙΚΗΣ - ΚΑΤΑ ΚΩΔΙΚΟ (ΔΕΚΕΜΒΡΙΟΣ 91)

ΤΕΛ. ΕΚΗΜΕΡΩΣΗ : ΤΡ 31/12/91 ΚΩΔΙΚΟΣ ΠΕΡΙΓΡΑΦΗ	ΠΡΟΗΓΟΥΜΕΝΟ ΥΠΟΛΟΙΠΟ ΧΡΕΩΣΗ ΠΙΣΤΩΣΗ	ΚΙΝΗΣΗ ΠΕΡΙΟΔΟΥ		ΠΡΟΒΛΕΥΤΙΚΑ ΣΥΜΦΩΝΑ		Ν Ε Ο Υ Π Ο Λ Ο Ι Ρ Ο	
		ΧΡΕΩΣΗ	ΠΙΣΤΩΣΗ	ΧΡΕΩΣΗ	ΠΙΣΤΩΣΗ	ΧΡΕΩΣΗ	ΠΙΣΤΩΣΗ
66.04.08 ΑΦΟΣΦΕΡΕΙΣ ΕΞΟΦΛΙΣ ΤΗΛ/ΝΙΩΝ			2,133	2,133			
						2,133	2,133
68 ΠΡΟΒΛΕΥΣΕΙΣ ΕΚΜΕΤΑΛΛΕΥΣΗΣ			250,000	250,000			
						250,000	250,000
68.00 ΠΡΟΒΛΕΥΣΕΙΣ ΓΙΑ ΑΠΟΣΧΗ ΠΡΟΣΩΠΙΚ			250,000	250,000			
						250,000	250,000
68.00.00 ΠΡΟΒΛΕΥΣΕΙΣ ΓΙΑ ΑΠΟΣ ΠΡΟΣΩΠΙΚΟΥ			250,000	250,000			
						250,000	250,000
70 ΠΡΟΜΗΘΕΙΣ ΕΜΠΟΡΕΥΜΑΤΩΝ	2,025,000		8,615,000	6,590,000		8,825,000	8,825,000
70.00 ΠΡΟΜΗΘΕΙΣ ΧΟΝΔΡΙΚΩΣ	2,235,000		6,085,000	3,850,000		6,085,000	6,085,000
70.00.00 ΠΩΑ ΧΟΝΔΡ ΚΟΥΖΙΝΩΝ ΡΙΤΣΟΣ	590,000		1,410,000	820,000		1,410,000	1,410,000
70.00.01 ΠΩΑ ΧΟΝΔΡΙΚΩΣ ΚΟΥΖΙΝΩΝ ΕΣΚΙΜΟ			1,220,000	1,220,000		1,220,000	1,220,000
70.00.02 ΠΩΑ ΧΟΝΔΡΙΚΩΣ ΨΥΓΕΙΩΝ ΙΣΟΘΑ	840,000		840,000	0		840,000	840,000
70.00.03 ΠΩΑ ΧΟΝΔΡΙΚΩΣ ΨΥΓΕΙΩΝ ΝΕΦ	405,000		625,000	220,000		625,000	625,000
70.00.04 ΠΩΑ ΧΟΝΔΡΙΚΩΣ ΠΛΥΝΤΗΡ ΑΡΙΣΤΟΝ	400,000		800,000	400,000		800,000	800,000
70.00.05 ΠΩΑ ΧΟΝΔΡΙΚΩΣ ΠΛΥΝΤΗΡ PHILIPS			1,190,000	1,190,000		1,190,000	1,190,000
70.01 ΠΡΟΜΗΘΕΙΣ ΔΙΑΝΙΚΩΣ			2,530,000	2,530,000		2,530,000	2,530,000
70.01.01 ΠΩΑ ΔΙΑΝΙΚΩΣ ΚΟΥΖΙΝΩΝ ΕΣΚΙΜΟ			950,000	990,000		990,000	990,000
70.01.02 ΠΩΑ ΔΙΑΝΙΚΩΣ ΨΥΓΕΙΩΝ ΙΣΟΘΑ			440,000	440,000		440,000	440,000
70.01.03 ΠΩΑ ΔΙΑΝΙΚΩΣ ΨΥΓΕΙΩΝ ΝΕΦ			670,000	670,000		670,000	670,000
70.01.04 ΠΩΑ ΔΙΑΝΙΚΩΣ ΠΛΥΝΤΗΡΙΩΝ ΑΡΙΣΤΟ			430,000	430,000		430,000	430,000



## ΙΣΟΖΥΓΙΟ ΛΟΓΙΣΤΙΚΗΣ - ΚΑΤΑ ΚΩΔΙΚΟ (ΔΕΚΕΜΒΡΙΟΣ 91)

ΤΕΛ. ΕΝΗΜΕΡΩΣΗ : ΤΡ 31/12/91 ΚΩΔΙΚΟΣ Π Ε Ρ Ι Γ Ρ Α Φ Η	ΠΡΟΗΓΟΥΜΕΝΟ ΥΠΟΛΟΓΙΣΤΟ ΧΡΕΩΣΗ		ΚΙΝΗΣΗ ΠΕΡΙΟΔΟΥ ΧΡΕΩΣΗ		ΠΡΟΒΛΕΥΤΙΚΑ ΣΥΝΟΛΑ ΧΡΕΩΣΗ		Ν Ε Ο Υ Π Ο Λ Ο Γ Ι Π Ο ΧΡΕΩΣΗ	
		ΠΙΣΤΩΣΗ		ΠΙΣΤΩΣΗ		ΠΙΣΤΩΣΗ		ΠΙΣΤΩΣΗ
70.95 ΕΠΙΣΤΡΟΦΕΣ ΠΩΛΗΣΕΩΝ	210,000		0	210,000	210,000		210,000	
70.95.00 ΕΠΙΣΤΡΟΦΕΣ ΨΥΓΕΙΩΝ ΙΣΩΣ	210,000		0	210,000	210,000		210,000	
76 ΕΣΟΔΑ ΚΕΦΑΛΑΙΩΝ		24,000	24,000	0	24,000		24,000	
76.02 ΘΥΛΑΓΕΜΕΝΟΙ ΤΟΚΟΙ ΓΡΑΜΜΑΤ ΕΙΣΠΡ		24,000	24,000	0	24,000		24,000	
76.02.00 ΘΥΛΑΓΕΜΕΝΟΙ ΤΟΚΟΙ ΓΡΑΜ ΕΙΣΠΡΑΚΤ		24,000	24,000	0	24,000		24,000	
80 ΓΕΝΙΚΗ ΕΚΜΕΤΑΛΛΕΥΣΗ			19,615,593	19,615,593	19,615,593		19,615,593	
80.00 ΛΟΓ/ΣΜΟΣ ΓΕΝΙΚΗΣ ΕΚΜΕΤ/ΣΗΣ			16,916,963	16,916,963	16,916,963		16,916,963	
80.00.00 ΛΟΓ/ΣΜΟΣ ΓΕΝΙΚΗΣ ΕΚΜ/ΣΗΣ ΕΠΙΧ			16,916,963	16,916,963	16,916,963		16,916,963	
80.01 ΜΙΚΤΑ ΑΠΟΤΕΛ/ΤΑ ΕΚΜΕΤ/ΣΗΣ			2,698,630	2,698,630	2,698,630		2,698,630	
80.01.00 ΜΙΚΤΑ ΑΠΟΤΕΛΕΣΜΑΤΑ ΕΚΜΕΤΑΛ/ΣΗΣ			2,698,630	2,698,630	2,698,630		2,698,630	
81 ΕΚΤΑΚΤΑ & ΑΝΟΡΓΑΝΑ ΑΠΟΤΕΛ/ΤΑ			2,203,000	2,203,000	2,203,000		2,203,000	
81.00 ΕΚΤΑΚΤΑ & ΑΝΟΡΓΑΝΑ ΕΣΟΔΑ			200,000	200,000	200,000		200,000	
81.00.03 ΚΑΔΩΡΕΣ & ΥΠΕΡΑΙΦΕΡΕΣΕΙΣ			200,000	200,000	200,000		200,000	
81.01 ΕΚΤΑΚΤΑ & ΑΝΟΡΓΑΝΑ ΕΣΟΔΑ			3,000	3,000	3,000		3,000	
81.01.06 ΡΘΕΟΝΑΣΙΑ ΤΑΜΕΙΟΥ			3,000	3,000	3,000		3,000	
81.03 ΕΚΤΑΚΤΑ ΚΕΡΦΑ			2,000,000	2,000,000	2,000,000		2,000,000	
81.03.06 ΚΗΦΟΝΟΜΙΑ			2,000,000	2,000,000	2,000,000		2,000,000	

## ΙΣΟΖΥΓΙΟ ΛΟΓΙΣΤΙΚΗΣ - ΚΑΤΑ ΚΩΔΙΚΟ (ΔΕΚΕΜΒΡΙΟΣ 91)

ΤΕΛ. ΕΠΗΜΕΡΩΣΗ : ΤΡ 31/12/91 ΚΩΔΙΚΟΣ Π Ε Ρ Ι Γ Ρ Α Φ Η	ΠΡΟΗΓΟΥΜΕΝΟ ΥΠΟΛΟΙΠΟ ΧΡΕΩΣΗ		ΚΙΝΗΣΗ ΠΕΡΙΟΔΟΥ ΧΡΕΩΣΗ		ΠΡΟΘΕΣΤΙΚΑ ΣΥΝΟΛΑ ΧΡΕΩΣΗ		Ν Ε Ο Υ Π Ο Λ Ο Ι Π Ο ΧΡΕΩΣΗ	
	ΠΙΣΤΩΣΗ		ΠΙΣΤΩΣΗ		ΠΙΣΤΩΣΗ		ΠΙΣΤΩΣΗ	
93 ΠΡΟΒΛΕΨΕΙΣ ΓΙΑ ΕΚΤΑΚ ΚΙΝΔΥΝΟΥΣ			150,000	150,000	150,000	150,000		
93.12 ΠΡΟΒΛΕΨ ΓΙΑ ΕΚΤΑΚ ΚΙΝΔ & ΕΣΟΔΑ			150,000	150,000	150,000	150,000		
93.12.00 ΠΡΟΒΛ ΓΙΑ ΕΚΤΑΚ ΚΙΝΔ & ΕΣΟΔΑ			150,000	150,000	150,000	150,000		
96 ΑΠΟΤΕΛΕΣΜΑΤΑ ΧΡΗΣΗΣ			8,100,260	8,100,260	8,100,260	8,100,260		
96.00 ΑΠΟΤΕΛΕΣΜΑΤΑ ΕΚΜΕΤΑΛΛΕΥΣΗΣ			2,698,630	2,698,630	2,698,630	2,698,630		
96.00.00 ΜΙΚΤΑ ΑΠΟΤ/ΤΑ (ΖΗΝΙΑ) ΕΚΜ/ΣΗΣ			2,698,630	2,698,630	2,698,630	2,698,630		
96.02 ΕΚΤΑΚΤΑ & ΑΝΟΡΓΑΝΑ ΑΠΟΤ/ΤΑ			2,353,000	2,353,000	2,353,000	2,353,000		
96.02.00 ΕΚΤΑΚΤΑ & ΑΝΟΡΓΑΝΑ ΕΣΟΔΑ			2,003,000	2,003,000	2,003,000	2,003,000		
96.02.07 ΕΚΤΑΚΤΑ & ΑΝΟΡΓΑΝΑ ΕΣΟΔΑ			200,000	200,000	200,000	200,000		
96.02.10 ΠΡΟΒΛΕΨΕΙΣ ΓΙΑ ΕΚΤΑΚΤΟΥΣ ΚΙΝΔ			150,000	150,000	150,000	150,000		
96.99 ΚΑΘΑΡΑ ΑΠΟΤΕΛΕΣΜΑΤΑ ΧΡΗΣΗΣ			3,048,630	3,048,630	3,048,630	3,048,630		
96.99.00 ΚΑΘΑΡΑ ΑΠΟΤΕΛΕΣΜΑΤΑ ΧΡΗΣΗΣ			3,048,630	3,048,630	3,048,630	3,048,630		
99 ΑΠΟΤΕΛΕΣΜΑΤΑ ΠΡΟΣ ΔΙΑΘΕΣΗ			2,091,260	2,091,260	2,091,260	2,091,260		
99.01 ΖΗΝΙΕΣ ΧΡΗΣΗΣ			1,045,630	1,045,630	1,045,630	1,045,630		
99.01.00 ΖΗΝΙΕΣ ΧΡΗΣΗΣ 1991			1,045,630	1,045,630	1,045,630	1,045,630		
99.98 ΖΗΝΙΕΣ ΕΙΣ ΝΕΟ			1,045,630	1,045,630	1,045,630	1,045,630		
99.98.00 ΖΗΝΙΕΣ ΕΙΣ ΝΕΟ 1991			1,045,630	1,045,630	1,045,630	1,045,630		

ΙΣΟΖΥΓΙΟ ΛΟΓΙΣΤΙΚΗΣ - ΚΑΤΑ ΚΩΔΙΚΟ (ΔΕΚΕΜΒΡΙΟΣ 91)

ΤΕΛ. ΕΝΗΜΕΡΩΣΗ : ΤΡ 31/12/91 ΚΩΔΙΚΟΣ ΠΕΡΙΓΡΑΦΗ	ΠΡΟΗΓΟΥΜΕΝΟ ΥΠΟΛΟΙΠΟ		ΚΙΝΗΣΗ ΠΕΡΙΟΔΟΥ		ΠΡΟΘΕΥΤΙΚΑ ΣΥΝΟΛΑ		ΝΕΟ ΥΠΟΛΟΙΠΟ	
	ΧΡΕΩΣΗ	ΠΙΣΤΩΣΗ	ΧΡΕΩΣΗ	ΠΙΣΤΩΣΗ	ΧΡΕΩΣΗ	ΠΙΣΤΩΣΗ	ΧΡΕΩΣΗ	ΠΙΣΤΩΣΗ
ΣΥΝΟΛΑ ΛΟΓΑΡΙΑΣΜΩΝ ΒΑΘΜΟΥ 3 :	19,659,632		113,276,413		148,269,375		21,495,851	
		19,659,632		113,276,413		148,269,375		21,495,851
ΣΥΝΟΛΑ ΛΟΓΑΡΙΑΣΜΩΝ ΒΑΘΜΟΥ 2 :	19,290,732		113,276,413		148,481,775		21,491,451	
		19,290,732		113,276,413		148,481,775		21,491,451
ΣΥΝΟΛΑ ΛΟΓΑΡΙΑΣΜΩΝ ΒΑΘΜΟΥ 1 :	18,952,568		113,276,413		148,589,775		21,179,568	
		18,952,568		113,276,413		148,589,775		21,179,568

## ΣΥΓΚΕΝΤΡΩΤΙΚΗ ΚΑΤΑΣΤΑΣΗ ΤΙΜΟΛΟΓΙΩΝ

Α/Α	Α.Φ.Μ.	ΕΡΩΝΥΜΙΑ	ΕΠΑΓΓΕΛΜΑ	ΔΙΕΥΘΥΝΣΗ	ΤΙΜΟΛ	ΚΑΘΑΡΗ ΑΞΙΑ
00001	29932211	ΑΓΓΕΛΟΥ ΚΩΝ/ΝΟΣ & ΣΙΑ ΟΕ	ΗΛΕΚΤΡΙΚΑ ΕΙΔΗ	ΠΑΤΡΑ,ΝΟΤΑΡΑ 52	2	1,030,000
00002	25486545	ΑΝΑΓΝΩΣΤΟΠΟΥΛΟΣ ΒΑΣΙΛΕΙΟΣ	ΗΛΕΚΤΡΙΚΑ ΕΙΔΗ	ΠΑΤΡΑ,ΑΡΑΤΟΥ 30	2	1,250,000
00003	25485494	ΑΥΓΕΡΗΣ ΕΥΑΓΓΕΛΟΣ	ΗΛΕΚΤΡΙΚΑ ΕΙΔΗ	ΠΑΤΡΑ,ΕΡΜΟΥ 5	1	205,000
00004	92113464	ΒΑΣΙΛΟΠΟΥΛΟΣ ΒΑΣΙΛΗΣ	ΗΛΕΚΤΡΙΚΑ ΕΙΔΗ	ΠΑΤΡΑ,ΑΡΑΤΟΥ 30	1	1,210,000
00005	25675421	ΝΟΥΡΑΤΙΩΝΗΣ ΑΛΕΞΑΝΔΡΟΣ	ΗΛΕΚΤΡΙΚΑ ΕΙΔΗ	ΠΑΤΡΩΝ,ΠΡΟΑΣΤΕΙΟ	2	980,000
00006	25464545	ΜΑΚΡΑΣ ΣΩΤΗΡΗΣ	ΗΛΕΚΤΡΙΚΑ ΕΙΔΗ	ΠΑΤΡΑ,ΝΑΙΖΩΝΗΣ 92	2	1,410,000
99999011		ΠΩΛ. ΓΕΩΡΓΙΟΥΣ, ΔΗΜΟΣΙΟ ΚΑΠ. :			0	0
99999035		ΣΥΝΟΔΑ ΣΕΛΙΔΑΣ :			10	6,085,000
99999060		ΣΥΝΟΔΑ ΑΠΟ ΜΕΤΑΦΟΡΑ :			0	0
99999999		Γ Ε Ν Ι Κ Α Σ Υ Ν Ο Δ Α :			10	6,085,000

ΑΠΟΓΡΑΦΗ 31/12/1991 ΤΗΣ  
ΓΕΩΡΓΙΟΣ ΓΕΩΡΓΙΟΥ

I. ΕΝΕΡΓΗΤΙΚΟ

ΠΑΓΙΟ

11.	Κτίρια Εγκαταστάσεις Κτιρίων Τεχν.Εργα	150.000
11.00.	Κτίρια Εγκαταστάσεις Κτιρίων	
11.00.00.	Βιτρίνα (5μ.Χ10μ.)	<u>150.000</u>
13.	Μεταφορικά Μέσα	4.916.667
13.02.	Αυτοκίνητα-Φορτηγά ειδικής χρήσης	
13.02.00.	Φορτηγό DATSUN PE 2648 κυβ.1300 PE 5258 κυβ.1200	5.000.000
13.99.	Αποσβεσμένα Μεταφορικά Μέσα	
13.99.00.	Απ/να Φορτηγά PE 2648	<u>-83.333</u>
14.	Επιπλα και λοιπός εξοπλισμός	1.600.117
14.00	Επιπλα	
14.00.00.	Γραφεία SATO (2μεταλλικά γραφεία δια- στάσεων 0,70Χ1,20)	430.000
14.00.01.	Καρέκλες SATO (6ιαρέκλες δερμάτινες)	212.000
14.99	Αποσβεσμένα επιπλα και λοιπός εξοπλ.	
14.99.00.	Απ/να έπιπλα	<u>-8.750</u>
14.02.	Μηχανές γραφείων	
14.02.01.	Ταμειακή μηχανή OMRON ΑΡ.ΚΑΤ.285232	40.000
14.99.0	Απ/νες μηχανές γραφείου	<u>-1.000</u>
14.08.	Εξοπλισμός τηλεπικοινωνιών	
14.08.00.	Τηλέφωνο PANASONIC	60.000
14.08.01.	FAX PANASONIC αρ.κατ.552537	80.000
14.99.08.	Απ/νος εξοπλισμός τηλεπικοινωνων.	<u>-2.133</u>
14.09.	Λοιπός εξοπλισμός	
14.09.00.	AIR CONDITION αρ. κατ.2522328	190.000
14.13.	Ηλεκτρονικοί Υπολογιστές και ηλ.συγκρ. ειτός εκμετάλλευσης	
14.13.00.	Η/Υ OLIVET αρ.κατ.253257	500.000
14.13.01.	PRINTER CITIZEN MSP-ISE	100.000
ΣΥΝΟΛΟ ΠΑΓΙΟΥ ΕΝΕΡΓΗΤΙΚ.		<u><u>6.666.784</u></u>

ΚΥΚΛΟΦΟΡΟΥΝ - ΑΠΑΙΤΗΣΕΙΣ

20.	Εμπορεύματα		5.790.000
20.01.	Αποθέματα εμπορευμάτων		
20.01.00.	Κουζίνες PITSOS(1X180.000,5X190.000)	1.130.000	
20.01.01.	Κουζίνες ESKIMO(1X190.000)	190.000	
20.01.02.	Ψυγεία ΙΖΟΛΑ(1X210.000,7X210.000)	1.680.000	
20.01.03.	Ψυγεία NEF(2X210.000)	420.000	
20.01.04.	Πλυντήρια ARISTON(6X175.000)	1.050.000	
20.01.05.	Πλυντήρια PHILIPS(1X180.000,6X190.000)	<u>1.320.000</u>	
30.	Πελάτες		2.004.300
30.00	Πελάτες Χονδρικής		
30.00.00.	Μουρατίδης Άλέξ.	-	
30.00.01.	Αναγνωστόπουλος Β.	755.200	
30.00.02.	Αγγέλου και ΣΙΑ ΟΕ	- 4.400	
30.00.03.	Φωιάς Σ.	483.800	
30.00.04.	Βασιλόπουλος Β.	527.800	
30.00.05.	Αυγέρης Ε.	241.900	
30.01.	Πελάτες Λιανικής		
30.01.00.	Χριστόπουλος Χ.	-	
30.01.01.	Φωτίου Αθαν.	-	
30.01.03.	Αλεξίου Δ.	-	
30.01.04.	Αρβανιτίδης Α.	-	
30.01.05.	Κορδάκης Β.	-	
30.01.06.	Κωστόπουλος Α.	-	
30.01.07.	Βασιλαντωνάκης Χ.	-	
31.	Γραμμάτια Εισπρακτέα		101.333
31.00	Γραμμάτια στο χαρτοφυλάκιο		
31.00.00.	Γραμμάτια στο χαρτοφυλάκιο σε δρχ.	318.000	
31.00.00.	Γραμμάτ.λήξης 26/1/92 Αγγέλου και ΣΙΑ ΟΕ	108.000	
31.00.00.	Γραμμάτ.λήξης 30/1/92Χρονό-	80.000	
31.00.00.	Γραμμάτ.λήξης 28/2/92πουλος	80.000	
31.00.00.	Γραμματ.λήξης 30/3/92 "	<u>50.000</u>	
31.04.	Γραμμάτια Μεταβιβασμένα σε τρίτους		
31.04.00.	Γραμμάτια Μεταβιβασμένα σε τρίτους	216.000	
31.04.00.	Γραμ.λήξης 10/12/91 Χρ. Χρονόπουλος		
		108.000	

31.04.00.Γραμ.λήξης 26/1/92 Μαγκούτη Αντ. ΑΕ		
	<u>108.000</u>	
31.06. Μη δουλεμένοι τόκοι γραμ.εισπρακτέων		
31.06.00.Μη δουλεμένοι τόκοι Γ.Ε.	<u>667</u>	
33. Χρεώστες Διαφοροι		2.375.910
33.13. Ελληνικό Δημόσιο προκαταβ. και παρακρ. φόροι		
33.13.90.Συμφηφιστέος στην επόμενη χρήση ΦΠΑ	<u>2.375.910</u>	
34. Χρεόγραφα		1.000.000
34.08. Εντοκα χρεόγραφα Ελληνικού Δημοσίου		
34.08.00.Ομόλογα	<u>1.000.000</u>	
36. Μεταβατικοί λογαριασμοί Ενεργητικού		100.000
36.00. Εξοδα επομένων χρήσεων		
36.00.00.Ενοίκιο επόμενης χρήσης	<u>100.000</u>	
		<hr/>
ΣΥΝΟΛΟ ΚΥΚΛΟΦΟΡ.ΕΝΕΡΓΗΤ		<u>11.371.543</u>
		<hr/>
<u>ΔΙΑΘΕΣΙΜΑ</u>		
38. Χρηματικά Διαθέσιμα		2.095.611
38.00. Ταμείο		
38.00.00.Μετρητά	1.892.011	
38.03. Καταθέσεις Όψεως		
38.03.00.Καταθέσεις όψεως στην Εμπορική	<u>203.600</u>	
		<hr/>
ΣΥΝΟΛΟ ΔΙΑΘΕΣ.ΕΝΕΡΓΗΤ.		<u>2.095.611</u>
		<hr/>
<u>ΣΥΝΟΛΟ ΕΝΕΡΓΗΤΙΚΟΥ</u>		<u>20.133.938</u>

ΙΙ. ΠΑΘΗΤΙΚΟ

ΙΔΙΑ ΚΕΦΑΛΑΙΑ

40.	Κεφάλαιο		900.000
40.07.	Κεφάλαιο ατομικών επιχειρήσεων		
40.07.00.	Γεωργίου Γεώργιος	<u>900.000</u>	
42.	Αποτελέσματα εις νέο		-1.045.630
42.01.	Υπόλοιπο ζημιών χρήσης εις νέο		
42.01.00.	Ζημιές χρήσης	<u>-1.045.630</u>	
	<b>ΣΥΝΟΛΟ ΙΔΙΩΝ ΚΕΦΑΛΑΙΩΝ</b>		<u><u>-145.630</u></u>

ΞΕΝΑ ΚΕΦΑΛΑΙΑ

45.	Μακροπρόθεσμες υποχρεώσεις		10.000.000
45.10.	Τράπεζες λογ/σμού μακροπρ. υποχρ.		
45.10.00.	Δάνειο από Τράπεζα Κρήτης	<u>10.000.000</u>	
	<b>ΣΥΝΟΛΟ ΞΕΝΩΝ ΚΕΦΑΛΑΙΩΝ</b>		<u><u>10.000.000</u></u>

ΥΠΟΧΡΕΩΣΕΙΣ

44.	Προβλέψεις		400.000
44.00.	Προβλέψεις για απολ. προσωπικού λό- εξόδου από υπηρεσία		
44.00.00.	Πρόβλεψη απόλυσης έμμισθου προσωπ.	250.000	
44.12.	Προβλέψεις για κινδύνους και ειτα- κτα έξοδα		
44.12.00.	Πρόβλεψη για έκτακτο κίνδυνο και έξοδα	<u>150.000</u>	
50.	Προμηθευτές		7.777.300
50.00	Προμηθευτές εσωτερικού		
50.00.00.	Χ.Χρονόπουλος και ΣΙΑ ΟΕ	904.600	
50.00.01.	Γιωνά Μαργαρίτα	3.038.500	
50.00.02.	Λογοθέτης Θωμάς και ΣΙΑ ΕΠΕ	495.600	
50.00.04.	Καρυδά Αφοι ΟΕ	1.438.600	
50.08.	Λογ/σμός εσωτερικού λογ/σμού παγίων στοιχείων		
50.08.02.	Μαρτίνοσ ΑΕ	<u>1.900.000</u>	



51.	Γραμμάτια πληρωτέα		1.000.000
51.00.	Γραμμάτια πληρωτέα σε δρχ.		
51.00.00.	Γραμμάτια πληρωτέα σε δρχ.	<u>1.000.000</u>	
	Γραμ.λήξης 25/1/92 ΜΑΡΤΙΝΟΣ ΑΕ		
		500.000	
	Γραμ.λήξης 25/2/92 ΜΑΡΤΙΝΟΣ ΑΕ		
		<u>500.000</u>	
53.	Πιστωτές διάφοροι		839.560
53.00.	Αποδοχές προσωπικού πληρωτέες		
53.00.00.	Αποδοχές προσωπικού πληρωτέες	145.000	
53.90.	Επιταγές πληρωτέες μεταχρονολογημένες		
53.90.00.	Επιταγές πληρωτέες μετ/νες	<u>694.560</u>	
	Ε-γή 95556698 λήξης 10/1/92 Εμπορική Τράπεζα Δημητρίου και Σια ΕΠΕ		
		344.560	
	Ε-γή 88786325 λήξης 10/1/92 Εμπορική Τράπεζα Μαγκούτας Α.	<u>350.000</u>	
54.	Υποχρεώσεις από φόρους-τέλη		41.836
54.03.	Φόροι-τέλη αμοιβών προσωπικού		
54.03.02.	Χαρτόσημο και ΟΓΑ μισθωτών υπηρεσιών	11.836	
54.04.	Φόροι τέλη αμοιβών τρίτων		
54.04.00.	Φόρος αμοιβών λογιστή	<u>30.000</u>	
55.	Ασφαλιστικοί Οργανισμοί		220.872
55.00.	Ίδρυμα Κοινωνικών Ασφαλίσεων		
55.00.00.	ΙΚΑ λογ/σμός Απόδοσης	<u>220.872</u>	
	ΣΥΝΟΛΟ ΥΠΟΧΡΕΩΣΕΩΝ		<u>10.279.568</u>
	<u>ΓΕΝΙΚΟ ΣΥΝΟΛΟ ΠΑΘΗΤΙΚΟΥ</u>		<u>20.133.938</u>

Ι Σ Ο Λ Ο Γ Ο Σ Μ Ο Σ  
31-12-91  
Γεωργία Α. Γεωργίου

ΕΝΕΡΓΗΤΙΚΟ

A. ΠΑΤΙΟ

11. Κτίρια Εγκατ. Κινητών Τεχνολογία	150.000	-	150.000
13. Μεταφορικά Μέσα	5.000.000	83.333	4.916.667
14. Εργα ή λογής εξοπλισμ.	1.612.000	11.883	1.600.117
<b>ΣΥΝΟΛΟ ΠΑΤΙΟΝ</b>	<b>6.762.000</b>	<b>95.216</b>	<b>6.666.784</b>

Γ. ΚΥΚΛΟΦΟΡΩΝ  
ΑΡΘΡΩΜΑΤΑ

20. Επιρροήματα			5.790.000
D. ΑΡΑΙΤΗΣΕΙΣ			
30. Πελάτες			2.004.300
31. Γραφ. Εισπρακτ.			101.333
33. Χρεώστες Διαφορών (συντεταγμένη συνέπληξη)			2.375.910
34. Χρεώματα			1.000.000
<b>ΣΥΝΟΛΟ ΑΡΑΙΤΗΣΕΩΝ</b>			<b>5.481.543</b>

E. ΔΙΑΘΕΣΙΜΟ

38. Χρηματικά Διαθέσιμα			2.095.611
IT. ΜΕΤΑΒΑΤΙΚΟΙ ΛΟΓΙΣΜΟΙ ΕΝΕΡΓ.			
36. Μεταβατικοί Λογισμ. ενεργητικού			100.000

ΣΥΝΟΛΟ ΕΝΕΡΓΗΤΙΚΟΥ 20.133.938

ΠΑΘΗΤΙΚΟ

A. ΙΔΙΑ ΚΕΦΑΛΑΙΑ

40. Κεφάλαιο	900.000
42. Αποτίμηση εις Νέο (Shares)	-1.045.630

B. ΥΠΟΧΡΕΩΣΕΙΣ

1. Μακροπρόθεσμες	10.000.000
45. Μακροπρόθεσμες Υποχρ. (Δάνεια)	
2. Βραχυπρόθεσμες	
30. Προβλεπόμενες	7.377.300
31. Γραφ. Υποχρ.	1.000.000
33. Υποχρ. Διαφορών	839.560
34. Υποχρ. για διαφορ. Τέλη	41.836
35. Ασφαλιστικοί Οργανισμοί	220.872
<b>ΣΥΝΟΛΟ ΥΠΟΧΡΕΩΣΕΩΝ</b>	<b>19.733.938</b>

Γ. ΠΡΟΒΛΕΨΕΙΣ

44. Προβλεψεις	400.000
----------------	---------

ΣΥΝΟΛΟ ΠΑΘΗΤΙΚΟΥ 20.133.938

1  
+  
-  
1

ΚΑΤΗΧΗΤΑΧΑ ΛΟΓΑΡΙΑΣΜΟΣ ΓΕΝΙΚΗΣ  
 ΕΚΜΕΤΑΛΛΕΥΣΗΣ (Α/80)  
 31<sup>ης</sup> ΔΕΚΕΜΒΡΙΟΥ 1991

1. Αγοές χειμους			
20. Εμποδα	13.650.000	1. Πωσεις	8.405.000
2. Μειον: Αγοδωματα τελους χειμους		20. Εμποδων	
20. Εμποδα	- 5.790.000	2. Νοητα οργανικα εσοδα	23.333
		76. Εσοδα κεφαλαιων	
3. Οργανικα εσοδα		80. Ζημιες εκπλων	2.698.630
60. Αποβις εσοδα οργανικων	1.236.287		
61. " " " " " "	350.000		
62. Αποβις Τειμων	681.160		
63. Διψα - Τελη	26.000		
64. Διαφορα εσοδα	604.500		
64.00 Εσοδα μεταπωλησιν 110.000			
02 Εσοδα προβις 265.000			
03. Συνδουλ. Γραφ. 62.000			
06. Δωρετες εσοδα 100.000			
07. Ενομα γ' Γ. Νη 27.500			
08. Νηα Απλων Αυλ. 10.000			
65. Τόκοι γ' Ιν. εσοδα	23.200		
66. Αποβις ηθων	95.216		
68. Προβις εκπληρωσιν	<u>250.000</u>		
	3.266.963		
		Συνολικo Κoστος	<u><u>11.126.963</u></u>

11.126.963

ΚΑΤΑΣΤΑΣΗ ΛΟΓΑΡΙΑΣΜΟΥ ΑΠΟΤΕΛΕΣΜΑΤΩΝ ΧΡΗΣΗΣ

31<sup>η</sup> ΔΕΚΕΜΒΡΙΟΥ 1991

	ΠΟΣΑ ΚΛΕΙΟΜΕΝΗΣ
I. ΑΠΟΤΕΛΕΣΜΑΤΑ ΕΚΜΕΤΑΛΛΕΥΣΗΣ	ΧΡΗΣΗΣ 1991
Κύκλος εργασιών (πωλήσεις)	8405000
Κόστος πωλήσεων εμπορευμάτων	<u>7860000</u>
Μικτά κέρδη εμπορευμάτων	545000
ΠΛΕΟΝ	
Πιστωτικοί τόκοι	<u>23333</u>
Μερικά αποτελέσματα εκμετάλλευσης	568333
ΜΕΙΟΝ	
Έξοδα διοικητικής λειτουργίας & διάθεσης	<u>3266963</u>
Μικτά αποτελέσματα (ζημιές)	2698630
II. ΕΞΤΑΚΤΑ ΑΠΟΤΕΛΕΣΜΑΤΑ	
ΠΛΕΟΝ	
Έσοδα & ανόργανα έξοδα	<u>350000</u>
	3048630
ΜΕΙΟΝ	
Έσοδα & ανόργανα έσοδα	<u>2003000</u>
ΚΑΘΑΡΑ ΑΠΟΤΕΛΕΣΜΑΤΑ (ΖΗΜΙΕΣ)	1045630

М Е Р О С Г

Προς τη Δ.Ο.Υ. **Κ.ΠΑΤΡΩΝ** 001 **2334** \*  
ΤΟΠ. ΓΡΑΦΕΙΟ 002

ΗΜΕΡΟΜΗΝΙΑ ΠΑΡΑΛΑΒΗΣ ΔΗΛΩΣΗΣ 003  
ΑΡΙΘΜΟΣ ΔΗΛΩΣΗΣ 004  
ΑΡΙΘΜΟΣ ΦΑΚΕΛΟΥ 005

**ΔΗΛΩΣΗ ΕΝΑΡΞΗΣ ΕΡΓΑΣΙΩΝ**

**Α. ΣΤΟΙΧΕΙΑ ΔΗΛΟΥΝΤΟΣ (φυσικού ή νομικού προσώπου ή ένωσης προσώπων)**

010	Α.Φ.Μ.	ΤΑΥΤΟΤΗΤΑ	011	ΕΙΔΟΣ	012	ΑΡΙΘΜΟΣ	014	ΦΥΛΟ		015	ΗΜΕΡΟΜΗΝΙΑ ΓΕΝΝΗΣΗΣ
			013	ΕΚΔ. ΑΡΧΗ				A	Θ		

016	ΦΥΣΙΚΟ ΠΡΟΣΩΠΟ	ΚΟΙΝΟΠΡΑΞΙΑ	ΚΟΙΝΩΝΙΑ	ΣΥΜΠΛΟΙΟΚΤΗΣΙΑ	ΝΟΜΙΚΟ ΠΡΟΣΩΠΟ ΜΗ ΚΕΡΔ.	ΝΟΜΙΚΟ ΠΡΟΣΩΠΟ ΚΕΡΔΟΣΚ.	ΛΟΙΠΑ	017	ΝΟΜΙΚΗ ΜΟΡΦΗ ΛΟΙΠΩΝ ΚΑΙ ΝΟΜΙΚΩΝ ΠΡΟΣΩΠΩΝ ΜΗ ΚΕΡΔΙΚΩΝ
	1	X	2	3	4	5	6		7

018	ΝΟΜΙΚΟ ΠΡΟΣΩΠΟ ΚΕΡΔΟΣΚΟΠΙΚΟ							019	Ο ΔΗΛΩΝ ΕΙΝΑΙ:		
	Θ.Ε.	Ε.Ε.	Ε.Π.Ε.	Α.Ε.	ΣΥΝ/ΜΟΣ	Ι.Μ.Ε.	Ν.Ε.		Αλλοδαπός	Αστέλλος	Αμερικ/κή Επιχ/ση

021 ΕΠΩΝΥΜΟ / Η ΕΠΩΝΥΜΙΑ **ΓΕΩΡΓΙΟΣ**

022 ΟΝΟΜΑ **ΓΕΩΡΓΙΟΣ** 023 ΟΝΟΜΑ ΠΑΤΕΡΑ / Η ΣΥΖΥΓΟΥ **ΑΝΔΡΕΑΣ**

024 ΠΙΤΑΟΣ

ΔΙΕΥΘΥΝΣΗ ΑΣΚΗΣΗΣ ΔΡΑΣΤΗΡΙΟΤΗΤΑΣ (κέντρικου ή έδρας)

031 ΟΔΟΣ - ΑΡΙΘΜΟΣ / Η ΤΟΠΟΘΕΣΙΑ - ΧΩΡΙΟ **ΠΕΡΙΒΟΛΑ ΠΑΤΡΩΝ** 032 ΤΑΧΥΚΩΔ

033 ΠΟΛΗ / Η ΕΠΑΡΧΙΑ **ΠΑΤΡΩΝ** 034 ΑΡΙΘΜΟΣ ΤΗΛΕΦΩΝΟΥ **333528** 035 ΑΡΙΘΜΟΣ FAX **330530**

ΔΙΩΣΗ ΚΑΤΟΙΚΙΑΣ: ΟΔΟΣ - ΑΡΙΘΜΟΣ / Η ΤΟΠΟΘΕΣΙΑ - ΧΩΡΙΟ **ΚΟΡΙΝΘΟΣ 30** ΤΑΧΥΚΩΔ ΠΟΛΗ / Η ΕΠΑΡΧΙΑ **ΠΑΤΡΑ**

ΑΝΤΙΚΕΙΜΕΝΑ ΔΡΑΣΤΗΡΙΟΤΗΤΑΣ

ΚΥΡΙΟ **ΕΜΠΟΡΙΟ ΗΛΕΚΤΡΙΚΩΝ ΕΙΔΩΝ** 041 ΚΛΑΔ

ΔΕΥΤΕΡΟ 042 ΚΛΑΔ

ΛΟΙΠΑ

050	Η ΔΡΑΣΤΗΡΙΟΤΗΤΑ ΥΠΕΡΤΑΞΙΣΤΕ Φ.Π.Α.		ΤΑ ΑΓΑΘΑ ΥΠΕΡΓΟΝΤΑΙ ΣΕ Ε.Φ.Κ.		052	ΗΜΕΡΟΜΗΝΙΑ			053	ΕΝΑΡΞΗΣ ΕΡΓΑΣΙΩΝ	054	ΑΡΧΗΣ ΤΗΣ ΔΙΑΧ/ΚΗΣ ΠΕΡΙΟΔΟΥ	055	ΑΡΧΗΣ ΤΗΣ ΔΙΑΡΚΕΙΑΣ ΤΟΥ Ν.Π. / Η ΚΟΙΝ/ΣΙΑΣ
	1	ΝΑΙ	X	051		1	ΝΑΙ			1		2		3

ΘΑ ΕΝΕΡΓΟΥΝΤΑΙ ΕΝΔΟΚΟΙΝΟΤΙΚΕΣ ΣΥΝΑΛΛΑΓΕΣ:								Η ΔΡΑΣΤΗΡΙΟΤΗΤΑ ΑΣΚΕΙΤΑΙ:													
056	1	ΝΑΙ		057	ΑΠΟΚΤΗ. ΣΕΙΣ	1	ΝΑΙ	058	ΥΠΟΧΡΕΩ. ΓΙΚΑ	1	ΝΑΙ	059	ΠΑΡΑΔΟ. ΣΕΙΣ	1	ΝΑΙ	060	ΣΥΝΕΧΟΣ	1	X	2	3

ΠΟΥ ΘΑ ΦΟΡΟΛΟΓΟΥΝΤΑΙ ΟΙ ΠΑΡΑΔΟΣΕΙΣ ΑΓΑΘΩΝ άρθρου 11 §5 Ν. 1642/86 (πωλήσεις εξ αποστάσεως);

061	1	ΣΤΗΝ ΕΛΛΑΔΑ	062	ΒΕΛΓΙΟ	ΓΑΛΛΙΑ	ΓΕΡΜΑΝΙΑ	ΔΑΝΙΑ	ΗΝ ΒΑΣΙΛΕΙΟ	ΙΡΛΑΝΔΙΑ	ΙΣΠΑΝΙΑ	ΙΤΑΛΙΑ	ΛΟΥΞΕΜ-ΒΟΥΡΓΟ	ΟΛΛΑΝΔΙΑ	ΠΟΡΤΟΓΑΛΙΑ
	2	ΣΕ ΑΛΛΟ Κ.Μ.		ΒΕ	FR	DE	DK	GB	IE	ES	IT	LU	NL	PT

ΕΝΤΑΞΗ ΣΕ ΚΑΤΗΓΟΡΙΑ ΒΙΒΛΙΩΝ Κ.Β.Σ. ΕΝΤΑΞΗ ΣΕ ΚΑΘΕΣΤΩΣ Φ.Π.Α. (Η ΜΕΤΑΤΑΞΗ ΑΠΟ ΚΑΘΕΣΤΩΣ ΑΓΡΟΤΩΝ)

071	1	Α	Β	Γ	072	ΥΠΟΧΡΕΩ. ΚΗ	ΠΡΟΔΑΡ. ΚΗ	ΠΡΟΣΩΠΩΝΗ	073	ΕΚΚΛΗΤΕΟ	ΚΑΡΤΙΚΟ	ΕΡΑΚΕ. ΕΛΣ	ΚΛΗΡ. ΠΡΩ	ΑΠΛΑΔΩΣΗ	ΔΙΡΟΤΗ	074	ΥΠΟΧΡΕΩ. ΚΗ	ΠΡΟΔΑΡ. ΚΗ
			X			1	X	2		3	1	2	X	3	4		5	6

Β 081 ΣΤΟΙΧΕΙΑ: Αντιπροσώπου 1 Νομίμου εκπροσώπου 2 Ανικλήτου 3

082	Α.Φ.Μ.	ΤΑΥΤΟΤΗΤΑ		085	ΕΠΩΝΥΜΟ - ΟΝΟΜΑ - ΟΝΟΜΑ ΠΑΤ. / Η ΣΥΖ. / Η ΕΠΩΝΥΜΙΑ	
		083	ΕΙΔΟΣ		084	ΑΡΙΘΜΟΣ

086 ΟΔΟΣ - ΑΡΙΘ. / Η ΤΟΠΟΘΕΣΙΑ - ΧΩΡΙΟ 087 ΤΑΧΥΚΩΔ 088 ΠΟΛΗ / Η ΕΠΑΡΧΙΑ ΑΡΜΟΔΙΑ Δ.Ο.Υ. 089 ΚΩΔ. Δ.Ο.Υ.\*



Δ.Ο.Υ. τ' Πατρών

ΣΕΙΡΑ VI

ΖΩΗ ΔΙΟΝ. ΚΑΤΣΕΝΟΥ  
ΕΦΟΡΙΑΚΟΣ

ΕΚΔΟΤΗΣ

6342312

**ΔΙΠΛΟΤΥΠΟ ΕΙΣΠΡΑΞΗΣ**

ΤΥΠΟΥ - Α

ΟΙΚΟΝ. ΕΤΟΣ 19

ΑΡΙΘ. ΔΕΛΤΙΟΥ ΧΡΕΩΝ

Ο - Η κ.

Γεωργίου Α. Γεωργιάδης

πληρώσε τα πιο κάτω ποσά

ΤΟΥ ΕΣΟΔΟΥ		ΤΗΣ ΒΕΒΑΙΩΣΗΣ		ΑΡΙΘΜΟΣ ΚΩΔΙΚΑ ΕΣΟΔΟΥ Η ΛΟΓ/ΣΜΟΥ	Π Ο Σ Α	
ΕΙΔΟΣ	ΟΙΚ. ΕΤΟΣ	ΑΡΙΘΜΟΣ ΒΙΒΛΙΟΥ	ΧΡΟΝ/ΓΙΑ		ΟΦΕΙΛΗΣ	ΠΡΟΣΑΥΞΗΣΗΣ ΕΚΠΡΟΘΕΣΜΗΣ ΠΛΗΡΩΜΗΣ
Χαρ/φο Εισπρ. μδ				1429	20.000	
					Αθροισμα	20.000
Εισπράχθηκαν δραχμές <u>Είκοσι χιλ. δραχ.</u>						
					Σύνολο	20.000

**ΓΙΑ ΤΟΝ ΟΦΕΙΛΕΤΗ**

Ο ΕΚΔΟΤΗΣ

01/11/

19 92

Εισπράχθηκε το παραπάνω ποσό  
Ο ΤΑΜΙΑΣ

Αθανάσιος Φωτακόπουλος  
Φοροτεχνικός ΠΕ/Β



4. Πίνακας τελών χαρτοσήμου που επιβάλλεται κατά την έναρξη της οικονομικής δραστηριότητας των επιτηδευματιών (άρθρο 19 § 6 Ν. 1882/90)

Άρθρο 18. Θεώρησι Βιβλίων και Στοιχείων

Πληθυσμός πόλης ή χωριού στην οποία έχει έδρα η επιχείρηση ή το υποκατάστημα (με βάση την τελευταία απογραφή).	ΦΥΣΙΚΑ ΠΡΟΣΩΠΑ		ΝΟΜΙΚΑ ΠΡΟΣΩΠΑ				Λοιπά πρόσωπα π.χ. κοινωνίες, ιδρυτές εταιριών κ.λπ.
	Φυσικά πρόσωπα, μέλη κοινοπραξιών και κάθε ομόρρυθμο μέλος ομόρρυθμου ή ετερορρυθμου εταιρίας.	Ετερορρυθμο μέλη ετερορρυθμων εταιριών και μέλη Ε.Π.Ε.	Ομόρρυθμες ή ετερορρυθμες εταιρίες	Εταιρίες Περιορισμένης Ευθύνης	Ανώνυμη Εταιρία	Κοινοπραξία	
μέχρι 2.000 κατοίκους (εκτός τουριστικών περιοχών)	2.000	3.000	10.000	50.000	150.000	50.000	10.000
α. Από 2.001-10.000 κατοίκους β. Μέχρι 2.000 κατοίκους σε τουριστικές περιοχές	5.000	7.500	10.000	50.000	150.000	50.000	10.000
Από 10.001-50.000 κατοίκους	10.000	15.000	10.000	50.000	150.000	50.000	10.000
Άνω των 50.000 κατοίκων	20.000	30.000	10.000	50.000	150.000	50.000	10.000

Σημείωση: 1. Το τέλος που ορίζεται στις παραπάνω περιπτώσεις, με εξαίρεση το τέλος για τα μέλη των εταιριών, επιβάλλεται και στις περιπτώσεις ίδρυσης υποκαταστήματος.

2. Η περιφέρεια της τέως Διοίκησης πρωτεύουσας θεωρείται ενιαία πόλη.



ΕΛΛΗΝΙΚΗ ΔΗΜΟΚΡΑΤΙΑ

ΥΠΟΥΡΓΕΙΟ ΑΣΦΑΛΙΣΕΩΣ ΕΜΠΟΡΩΝ

ΓΡΑΦΕΙΟ ΒΟΥΛΗΣ Β-10, 105 62 ΑΘΗΝΑ  
ΤΜΗΜΑ ΥΠΑΓΩΓΗΣ ΣΤΗΝ ΑΣΦΑΛΙΣΗ

**Β Ε Β Α Ι Ω Σ Η**

**Νο 157242**

Όπως προκύπτει από τα στοιχεία της υπηρεσίας μας ο Γεωργίου Γεωργίου

έμπορος υποκατασκευαστικών ειδών

Πόλεως Υφαριών οδός Υφαριών

Υφαριών μας υπέβαλε απογραφική δήλωση για την ασφάλισή του στο Τ.Α.Ε.

Η παρούσα βεβαίωση χορηγείται για την έκδοση άδειας ασκήσεως επιτηδεύματος από την Γ'

Οικονομική Εφορία Υφαριών

για εγγραφή

Ο Απογραφέας Εκπρόσωπος του Τ.Α.Ε.

ΕΠΙΜΕΛΗΤΗΡΙΟ ΑΧΑΪΑΣ

ΓΕΝΙΚΟ ΜΗΤΡΩΟ ΜΕΛΩΝ  
ΔΙΚΑΙΟΛΟΓΗΤΙΚΑ ΠΟΥ ΑΠΑΙΤΟΥΝΤΑΙ ΓΙΑ ΕΓΓΡΑΦΗ  
=====

1. Επί ατομικών επιχειρήσεων.

- α. Αίτηση-Υπεύθυνη Δήλωση Επωνυμίας (χορηγείται από την Υπηρεσία).
- β. Φωτοτυπία επικυρωμένη της βεβαίωσης που χορηγήθηκε από την αρμόδια Οικονομική Εφορία. ΒΕΒΑΙΩΣΗ ΕΥΑΡΞΗΣ ΟΡΓΑΝΩΤΙΚΟΤΗΤΑΣ
- γ. Βιβλία και στοιχεία (Κ.Φ.Σ.) ενημερωμένα ώστε να αποδεικνύεται η έναρξη εργασιών και η λειτουργία αυτής.
- δ. Φωτοτυπία επικυρωμένη της Αδειας προκειμένου για επιχείρηση που για τη λειτουργία της απαιτείται κάποια ειδική Άδεια, όπως συμβαίνει με Εμπορικούς Αντιπροσώπους, Μεσίτες Αστικών Συμβάσεων, Πράκτορες Ασφαλειών, Εκτελωνιστές, Εργολάβους Δημοσίων ή Ιδιωτικών Έργων κ.λ.π.
- ε. Φωτοτυπία επικυρωμένη του μισθωτηρίου συμβολαίου ή άλλου στοιχείου δηλωτικού υπάρξεως επαγγελματικής στέγης και μόνο για τις περιπτώσεις που κρίνεται αναγκαίο.
- στ. Φωτοτυπίες επικυρωμένες των Αδειών εγκατάστασης και λειτουργίας μαζί με τιμολόγια αγοράς ή στοιχεία κυριότητας μηχανημάτων και αγοράς πρώτων υλών (Βιομηχανικές και Βιοτεχνικές Επιχειρήσεις).

2. Επί Ο.Ε. και Ε.Ε.

Επιπλέον των ατομικών επιχειρήσεων αντίγραφο ή επικυρωμένο φωτοαντίγραφο του Εταιρικού με τυχόν τροποποιήσεις του.

3. Επί Ε.Π.Ε. και Α.Ε.

Επιπλέον των ατομικών επιχειρήσεων Φ.Ε.Κ. (τ. Α.Ε. & Ε.Π.Ε.) που δημοσιεύθηκε η περίληψη του Καταστατικού της Εταιρείας ή για τις Α.Ε. Βεβαίωση της ενταύθα Δ/σεως Εμπορίου περί κατάχρισεως περίληψης του Καταστατικού στο τηρούμενο Ειδικό Μητρώο Α.Ε., μαζί με ένα αντίγραφο του Καταστατικού της και Πρακτικό συγκρότησης του Διοικητικού Συμβουλίου σε Σώμα με δείγματα υπογραφών των εκπροσώπων της.

4. Επί Συνεταιρισμών

Ακριβές αντίγραφο του Καταστατικού καθώς και κάθε τροποποίηση ή παράτασή του, μαζί με την Εγκριτική Απόφαση για τη σύστασή του από το Νομάρχη και πρακτικό συγκρότησης του Διοικητικού Συμβουλίου του Συνεταιρισμού σε Σώμα.

ΣΗΜΕΙΩΣΗ:

Σε κάθε περίπτωση κληρονομίας και για οποιαδήποτε ~~εναλλαγή~~ αλλαγή απαιτούνται δικαιολογητικά κληρονομικής διαδοχής και εκπροσώπησης.

ΕΠΙΜΕΛΗΤΗΡΙΟ ΑΧΑΪΑΣ

Αριθ. Πρωτ. ....

Πληροφορίες .....

Α Ι Τ Η Σ Η

ΠΡΟΣ  
ΤΟ ΕΠΙΜΕΛΗΤΗΡΙΟ ΑΧΑΪΑΣ

Εμπορ. Επωνυμία .....

.....

Επώνυμο ... Γεωργίου .....

Όνομα ... (Γεώργιος) .....

Όνομα Πατρός ... Ανδρέα? .....

Επάγγελμα ... Ηλεκτρονικά Είδη .....

Διεύθυνση ... Γεωργίου Πατρών .....

Πάτρα ..... 1/11/92 ..... 1992

Παρακαλώ να μου χορηγήσετε  
Πιστοποιητικό στο οποίο να φαίνεται  
ότι δεν είμαι γραμμένος στα  
μητρώα του Επιμελητηρίου για  
να το χρησιμοποιήσω ε.π.α. ....

... ΔΟΥ... Γ. Πατρών .....

.....

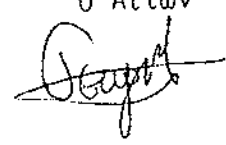
Ο Αιτών  



ΕΛΛΗΝΙΚΗ ΔΗΜΟΚΡΑΤΙΑ

ΕΠΙΜΕΛΗΤΗΡΙΟ ΑΧΑΪΑΣ

ΠΙΣΤΟΠΟΙΗΤΙΚΟ

Αριθ. ....

Πιστοποιούμε, ότι όπως προκύπτει από τα μητρώα επωνυμιών του Επιμελητηρίου μας, Ο Γεώργιος Α. Γεώργιος δεν είναι γραμμένος που να ασκεί ατομικώς κάποιο επάγγελμα.

Το Πιστοποιητικό αυτό το ζήτησε με αίτησή του ο ανωτέρω για να το χρησιμοποιήσει

Πάτρα, 11/11/92  
Ο Διευθυντής

Α Ι Τ Η Σ Η

Εμπορ. Επων. -----

Επώνυμο Γεωργίου -----

Όνομα Γεώργιος -----

Όνομα Πατρός Αυδρέας -----

Επάγγελμα Ηλεκτρολόγος -----

Α.Φ.Μ. 25552676 -----

Διεύθυνση Περίβλα Πατρών -----

Πάτρα 10/11 1992

Προς  
ΤΟ ΕΠΙΜΕΛΗΤΗΡΙΟ ΑΧΑΪΑΣ

Παρακαλώ να μου χορηγήσετε  
Βεβαίωση Ταμειακής Ενημερό-  
τας για την Δ.Ο.Υ. -----  
Γ' ΠΑΤΡΩΝ -----

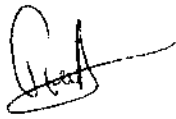

ΕΠΙΜΕΛΗΤΗΡΙΟ ΑΧΑΪΑΣ
Αριθ. Πρωτ. _____
Εληφθη τη _____



ΕΛΛΗΝΙΚΗ ΔΗΜΟΚΡΑΤΙΑ

ΕΠΙΜΕΛΗΤΗΡΙΟ ΑΧΑΪΑΣ

ΒΕΒΑΙΩΣΗ

Αριθ. \_\_\_\_\_

Βεβαιώνουμε, ότι ο /η Γεωργίου Α. Γεώργιος .....  
..... Α.Φ.Μ. ....  
25552646 ..... είναι γραμμένος στα μητρώα μας με Αριθμό  
Μητρώου 252 ..... και έχει καταβάλει τις ετήσιες  
συνδρομές του στο Επιμελητήριο.

Πάτρα, 10/11/92 .....

Ο Διευθυντής



ΑΠΟΔΕΙΞΗ ΕΙΣΠΡΑΞΕΩΣ ΔΡΧ. ~~12.000~~

Εισπράχθηκαν από Γεωργίου Γεωργίου (Α. Μ. ....)

Δρχ. Σιδέα Χιγιάδου

Κ. Α. 1223 Πιστοποιητικό καταγωγής αξίας .....

Κ. Α. 1223 Πιστοποιητικό εγγραφής / Βεβαίωση .....

Κ. Α. 1299 Καταχώρηση επωνυμίας αρ πρώτοκ. 1823

Κ. Α. Συνδρομή έτους 1991

Κ. Α. ....



Χαρτοσημάνθηκε σύμφωνα με το Νόμο

11/11/1991  
Ο Εισπράκτης  
*[Signature]*

ΣΗΜΕΙΩΜΑ ΘΕΩΡΗΣΗΣ ΒΙΒΛΙΩΝ Κ' ΣΤΟΙΧΕΙΩΝ Κ.Φ.Σ.

Όνομα/μό ή Επωνυμία ΓΕΩΡΓΙΟΥ ΓΕΩΡΓΙΟΥ Όνομα πατέρα ΑΝΔΡΕΑΣ

Επάγγελμα ΕΜΠΟΡΙΟ ΗΛΕΚΤΡΙΚΩΝ ΕΙΔΩΝ

Δ/ση επαγγέλματος: Κεντρικού: Πόλη Περίβολα Πατρών αριθ. Τ.Κ.

Υποκαταστήματος : " " " " " "

Κατοικίας : " " " " " "

Τηλ. ....

ΑΦΜ: 25552646

ΔΟΥ Γ' ΠΑΤΡΩΝ

Κατηγ. Βιβλίων... Γ'

Α' Θεώρηση Βιβλίων

Αριθ. πράξης Χρονολογία θεώρησης	Πρός θεώρηση		Προηγούμενη θεώρηση ίδιου βιβλίου		Παρατηρήσεις
	Είδος βιβλίου	Σελίδες	Αριθμός πράξης Χρονολ. θεώρησης	Σελίδες	
	ΕΛΛΗΝΙΚΟ ΠΗΧΗΛΙΚΟ ΒΙΒΛΙΟ	L-100			ΠΡΩΤΗ

Β' Θεώρηση στοιχείων

Αριθ. πράξης Χρονολογία θεώρησης	Πρός θεώρηση					Προηγούμενη θεώρηση ίδιου στοιχείου				Παρατηρήσεις
	Είδος στοιχείου	Σειρά	Αριθμός στελεχ.	Αρίθμηση		Αριθμ. πράξης Χρον. θεώρησης	Σειρά	Αρίθμηση		
				Απο	Εως			Απο	Εως	
	DA		1	1	50					Πρώτη
	A.A.Π		2	1	100					Πρώτη
	Π.Τ		1	1	50					Πρώτη
	DA-ΠΠ		2	1	100					Πρώτη

Πάτρα 1/11/1992

Ο Δηλών Επιτηδευματίας

*[Signature]*

Θεωρήθηκαν τα παραπάνω βιβλία και στοιχεία

19

Ο Υπάλληλος που έκανε τη θεώρηση

**ΥΠΟΔΕΙΓΜΑ Α**

ΕΛΛΗΝΙΚΗ ΔΗΜΟΚΡΑΤΙΑ

ΙΔΡΥΜΑ ΚΟΙΝΩΝΙΚΩΝ ΑΣΦΑΛΙΣΕΩΝ

Παλαιά Τηλεοπτική Π.Α.Α.

ΤΜΗΜΑ ΕΣΟΔΩΝ ΑΚΩΠΟΛΗΣ

ΠΛΗΡΟΦΟΡΙΕΣ : Δ. Καρραβάνης

ΤΗΛΕΦΩΝΟ : 432 1430

Πάτρα 4/11/1994  
Αριθ. Πρωτ : 3689/93

ΒΕΒΑΙΩΣΗ

Βεβαιώνεται ότι, όπως προκύπτει από τα στοιχεία που τηρούνται στην Υπηρεσία μας, ο κατωτέρω εργοδότης .

ΕΠΩΝΥΜΙΑ : ΓΕΩΡΓΙΟΥ Α. ΓΕΩΡΓΙΟΥ .....  
..... Α.Γ.Μ. ....  
ΕΙΔΟΣ ΕΠΙΧΕΙΡΗΣΗΣ : ΕΜΠΟΡΙΩ ΗΛΕΚΤΡΙΚΩΝ ΕΙΔΩΝ .....  
Δ/ΝΣΗ ΕΠΙΧΕΙΡΗΣΗΣ : ΠΕΡΙΒΟΛΑ ΠΑΤΡΩΝ .....

1. Δεν οφείλει ληξιπρόθεσμες και απαιτητές εισφορές

2. Δεν έχει απογραφεί σε κανένα Υποκ/μα του ΙΚΑ σαν εργοδότης και ως εκ τούτου δεν έχει οφειλές

3. Έχει ρυθμίσει τις οφειλές του και είναι ασφ/κά ενήμερος

Ηλεκτρονικά στοιχεία που... αλλάζονται σε άλλα Έγγραφα Έκδοσης...  
..... ΙΚΑ - TEAM - ΜΙΛΙΑ .....

Η βεβαίωση αυτή χορηγείται μετά από αίτηση του εργοδότη σε εφαρμογή του άρθρου 63 παρ. 1 του Ν.2031/92 σχετικά με θέωση φαρμακικών βιβλίων ή στοιχείων επιχ/σεων ή επιτηδεύματων και με τη ρητή επιφύλαξη του ΙΚΑ απέναντί του στην περίπτωση που από μελλοντικό έλεγχο διαπιστωθεί ότι οφείλονται εισφορές.

ΠΡΟΚΕΙΤΑΙ ΓΙΑ (1) ΤΡΩΛΟ-ΑΙΩ-ΥΠΗ-ΕΚΔΟΣΗ ΤΗΣ.

ΠΑΡΑΓΓΕΛΙΑ: Βάλωγα με την περίπτωση σημειώστε χ στο αντίστοιχο τετράγωνο.

Φ. ΛΕΙΣΟΥΡΗΣ ΗΣ

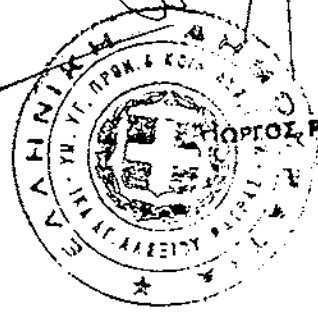

Χ. ΚΑΪΑΦΑΣ



ΑΡΙΘ. ΠΡΩΤ. ....

197-

ΗΜΕΡΟΜΗΝΙΑ 11/11/91

ΠΡΟΣ

Το Υποκατάστημα του ΙΚΑ ΑΝΘΡΩΠΩΝ

ΠΑΤΡΩΝ

ΑΙΤΗΣΗ

ΕΠΩΝΥΜΙΑ : Γεωργίου Α. Γεωργίου

Α.Γ.Μ. :

ΕΙΔΟΣ ΕΠΙΧΕΙΡΗΣΗΣ : Εμπορία Ηλεκτρικών Ειδών

ΤΑΧ. ΔΝΣΗ : Περιφέρεια Πατρών

ΤΗΛΕΦΩΝΑ : 333528

Σας παρακαλώ να μου χορηγήσετε βεβαίωση στην οποία να φαίνεται αν είμαι ή όχι ασφαλιστικά ενήμερος στο ΙΚΑ για τις εισφορές του προσωπικού που απασχολώ προκειμένου για να τη χρησιμοποιήσω: Ε' ΔΟΥ ΠΑΤΡΩΝ

- για είσπραξη εκκαθαρισμένων απαιτήσεων από το Δημόσιο, συμπεριλαμβανομένων και των εξαγωγικών επιτοκίων (άρθρο 2 Ν. 1239/82).

- για δανειοδότηση, αλληλόχρεους λογαριασμούς, προσέξοψη γραμματίων και συναλλαγματικών (άρθρο 4 Ν. 1239/82). Και δηλώνω υπεύθυνα, γνωρίζοντας τις συνέπειες του Ν. 1599/86 για ψευδή δήλωση, ότι τα κατωτέρω στοιχεία είναι αληθινά :

ΥΠΕΥΘΥΝΗ ΔΗΛΩΣΗ

ΕΡΩΤΗΣΕΙΣ

ΑΠΑΝΤΗΣΕΙΣ

1) Η επιχείρηση είχε ή έχει κατάστημα, γραφείο, παράρτημα, εργοστάσιο κ.λπ. εδώ ή σε άλλη πόλη, και αν ναι, σε ποιά περιοχή;	ΟΧΙ
2) Λειτουργήσε ή λειτουργεί και άλλη ανεξάρτητη επιχείρηση της ίδιας νομικής μορφής και με το ίδιο καταστατικό ή οικοδομής αυτής εδώ ή σε άλλη πόλη, και αν ναι σε ποιά περιοχή;	ΟΧΙ
3) Υπήρξατε ή είσθε ομόρρυθμο μέλος Ο.Ε. ή Ε.Ε., και αν ναι σε ποιά εταιρεία (επωνυμία) και σε ποιά περιοχή; (Η ιδιότητα του ομορ. μέλους Ο.Ε. ή Ε.Ε. θα δηλώνεται και όταν πρόκειται για εταιρείες μη προσωπικές (π.χ. Α.Ε., Ε.Π.Ε.).	ΟΧΙ
4)	

Πάτρα 11/11

1991

Αιτ. .... Δηλ.  
(νόμιμος εκπρόσωπος)

*Γεωργίου*  
(Υπογραφή / Ονομασμο)

0471206

ΣΕΙΡΑ Α'

ΑΠΟΔΕΙΚΤΙΚΟ ΕΝΗΜΕΡΟΤΗΤΑΣ  
ΓΙΑ ΧΡΕΗ ΠΡΟΣ ΤΟ ΔΗΜΟΣΙΟ

ΕΛΛΗΝΙΚΗ ΔΗΜΟΚΡΑΤΙΑ  
ΝΟΜΑΡΧΙΑ  
Δ.Ο.Υ.  
Τμ. Εσόδων

Αθήνα  
1991

Βεβαιώνεται ότι ο/η **ΓΕΩΡΓΙΟΥ ΓΕΩΡΓΙΟΣ**  
**Ω. Π. ΠΑΤΡΩΝ**  
**ΠΕΡΙΒΟΛΑ ΠΑΤΡΩΝ**

είναι ενήμερος στα χρέη του προς το Δημόσιο

- Το αποδεικτικό αυτό χορηγείται ύστερα από αίτηση του/της και ισχύει για **Δώδεκα** μήνες, (ολογράφως) για:
1. δηλαδή μέχρι και την **31/12/01** και ισχύει για **Δώδεκα** μήνες, (ολογράφως) )
  2. δηλαδή μέχρι και την και ισχύει για **μήνες**, (ολογράφως) )
  3. δηλαδή μέχρι και την και ισχύει για **μήνες**, (ολογράφως) )

Ο Εκδότης  
**ΒΑΚΡΟΥ ΜΑΡΙΑ**

Ημερομηνία  
Ο. Προϊστάμενος της Δ.Ο.Υ.  
**ΜΑΤΙΝΟΣ ΤΙΣΟΥ**

# ΙΔΙΩΤΙΚΟ ΣΥΜΦΩΝΗΤΙΚΟ ΜΙΣΘΩΣΗΣ ΑΚΙΝΗΤΟΥ

Σήμερα στις 30/10 του μήνα Οκτωβρίου του έτους 1992  
 στην Πάτρα οι υπογράφοντες: αφ' ενός Βασιλείου Α. Βασιλείου  
 κάτοικος Πατρών και αφ' ετέρου Γεωργίου Α. Γεωργίου

....., που θα λέγονται χάρη συντομίας, ο πρώτος «εκμισθω-  
 τής» και ο δεύτερος «μισθωτής» εδήλωσαν και συμφώνησαν τα ακόλουθα:

Ο πρώτος (εκμισθωτής) έχει στην αποκλειστική του κυριότητα νομή και κατοχή του  
 ακινήτου (καρναζί)  
 που βρίσκεται στην οδό Περιβόλου Πατρών  
 Το ακίνητό του αυτό εκμισθώνει στον δεύτερο (μισθωτή) Γεωργίου Α. Γεωργίου  
 που δέχεται την μίσθωση, με τους παρακάτω ειδικότερους όρους:

1.- Διάρκεια της μισθώσεως ορίζεται ορισμένου χρόνου. Αρχίζει στις 1/11/92  
 και λήγει στις 31/12/95. Μόλις λήξει ο χρόνος διάρκειας της μισθώσεως, ο μισθωτής  
 υποχρεούται να αποδώσει στον εκμισθωτή το μίσθιο, και την χρήση του ελεύθερη, χωρίς  
 καμιά αντίρρηση και χωρίς άλλη προειδοποίηση.

2.- Το μίσθωμα ορίζεται για κάθε μήνα, τα δύο πρώτα χρόνια διάρκειας της μισθωσης σε  
 100.000 δραχ. Μετά την πάροδο διετίας από την έναρξη της μισθωσης ή της  
 τελευταίας αναπροσαρμογής, το μίσθωμα θ' αναπροσαρμόζεται στο ύψος του ελεύθερου.  
 Θα καταβάλλεται προκαταβολικά την πρώτη ημέρα κάθε μήνα της μισθωσης, και η καταβολή  
 του θ' αποδεικνύεται μόνο με έγγραφη απόδειξη του εκμισθωτή. Σήμερα καταβλήθηκε ποσό  
 δραχ. 100.000 για μίσθωμα της χρονικής περιόδου από 1/11 - 31/11/92  
 μέχρι .....

3.- Για την εξασφάλιση του εκμισθωτή, από παράβαση των υποχρεώσεων του μισθωτή λό-  
 γω αντιουμθατικής ή παράνομης συμπεριφοράς του, ο τελευταίος κατέβαλε στον πρώτο δραχ-  
 μές .....  
 ως εγγύηση. Το ποσό αυτό θα επιστρέφει ο εκμισθωτής στον μισθωτή, άτοκο μετά την απόδοση  
 της χρήσεως του μισθίου, εφ' όσον βέβαια δεν συντρέχει περίπτωση καταπτώσεως της εγγυή-  
 σεως και δεν μπορεί να συμψηφισθεί προς μισθώματα.

4.- Το μίσθιο θα χρησιμοποιείται για καρναζί  
 και απαγορεύεται η μετατροπή της χρήσεως.

5.- Δεν επιτρέπεται στον μισθωτή να παραχωρήσει ο' άλλον τη χρήση του μισθίου εν όλω

χρήση του μισθίου ελεύθερη και το μισθίο στην κατάσταση που το παρέλαβε χωρίς καμία όχληση. Διαφορετικά ευθύνεται ο' αποζημίωση του εκμισθωτή από οποιαδήποτε αιτία και ιδιαίτερα για τη ζημιά από τη μη έγκαιρη παράδοση του μισθίου. Εκτός της αποζημιώσεως, υποχρεούται ο μισθωτής και στην καταβολή ποινικής ρήτρας που συμφωνείται στο ποσόν των

10.000 δρχ. για κάθε ημέρα καθυστέρησης παραδόσεως του μισθίου.

13.— Σε περίπτωση εκποιήσεως του μισθίου, ο εκμισθωτής υποχρεούται να ενημερώσει τον ειδικό διάδοχό του για την παρούσα μίσθωση και να περιλάβει όρο στη σύμβαση που θα καταρτισθεί, σύμφωνα με τον οποίο ο ειδικός διάδοχός του θα αναδεχθεί και τα δικαιώματα και υποχρεώσεις του εκμισθωτή από τη μίσθωση.

14.— Σιωπηρή αναμίσθωση ή ανανέωση ή παράταση του χρόνου διάρκειας της μίσθωσης αποκλείεται. Η χρήση του μισθίου που ενδεχομένως γίνει από τον μισθωτή και μετά τη λήξη της μισθώσεως δεν λογίζεται ως ανανέωση ή σιωπηρή αναμίσθωση ή παράταση της διάρκειας της μισθώσεως. Η είσπραξη εκ μέρους του εκμισθωτή μισθώματος μετά την λήξη της συμβατικής διάρκειας της μίσθωσης, λογίζεται ως αποζημίωση και αντάλλαγμα για την γενόμενη χρήση του μισθίου.

15.— Ο μισθωτής υποχρεούται να επιτρέπει την επίσκεψη του μισθίου ο' ενδιαφερομένους για την αγορά του σε ώρες κατάλληλες. Το ίδιο υποχρεούται να κάνει και δύο μήνες προ της λήξεως της μισθώσεως ο' ενδιαφερόμενους για την μίσθωσή του.

16.— Η καθυστέρηση καταβολής του μισθώματος καθώς και των δαπανών που αναφέρονται στο άρθρο 11 του παρόντος, δίνει το δικαίωμα στον εκμισθωτή να καταγγείλει τη μίσθωση και να λύσει μονομερώς την παρούσα σύμβαση και να ζητήσει την απόδοση του μισθίου και της χρήσεώς του με την ειδική διαδικασία εκδικάσεως των διαφορών παραδόσεως ή αποδόσεως μισθίων. Εφ' όσον η καθυστέρηση υπερβεί τον ένα μήνα καθίστανται ληξιπρόθεσμα και απαιτητά όλα τα μισθώματα μέχρι την λήξη της μισθώσεως. Αν η μίσθωση είναι αορίστου διάρκειας τότε καθίστανται ληξιπρόθεσμα και απαιτητά τα μισθώματα 12 μηνών τουλάχιστον.

17.— Όλοι οι όροι του παρόντος, ανάγονται σε ουσιώδεις. Η τροποποίηση οποιουδήποτε όρου αποδεικνύεται μόνον με έγγραφο. Αποκλείονται όλα τ' άλλα αποδεικτικά μέσα. Η παράβαση οποιουδήποτε όρου δίνει το δικαίωμα στον εκμισθωτή να καταγγείλει την μίσθωση και να επιδιώξει την έξωση του μισθωτή.

Τελικά, αφού διαβάστηκε ολόκληρο το έγγραφο αυτό, από τους συμβαλλόμενους, υπογράφεται ο' επιβεβαίωση των συμφωνηθέντων.

ΟΙ ΣΥΜΒΑΛΛΟΜΕΝΟΙ





### ΥΠΕΥΘΥΝΗ ΔΗΛΩΣΗ

(Άρθρο 8 Ν. 1599/1986)

Η ακρίβεια των στοιχείων που υποβάλλονται με αυτή τη δήλωση μπορεί να ελεγχθεί με βάση το αρχείο άλλων υπηρεσιών (άρθρο 9 παρ. 4 Ν. 1599/1986)

Προς: (1) ΔΟΥ Γ' ΠΑΤΡΩΝ

Ο-Η (όνομα): ΓΙΩΡΓΙΟΣ ΒΙΣΙ

Επώνυμο: ΓΙΩΡΓΙΟΥ

Όνομα και επώνυμο πατέρα: ΑΙΜΩΝΙΟΥ

Όνομα και επώνυμο μητέρας: ΕΙΡΗΝΗ

Όνομα και επώνυμο συζύγου: ΒΙΑΣΗ ΠΙΚΗ

Ημερομηνία γέννησης: 20 10/09/52 (2)

Τόπος γέννησης: Πάτρα

Τόπος κατοικίας: Πάτρα Οδός: ΚΟΡΙΝΘΟΥ Αριθ. 30 Τ.Κ.

Αριθ. δελτ. ταυτότητας: Π 1142165181

— Με ατομική μου ευθύνη και γνωρίζοντας τις κυρώσεις, που προβλέπονται από τις διατάξεις της παρ. 6 του άρθρου 22 του Ν. 1599/1986 (3), δηλώνω ότι δεν εμπεδώνω ως μέλος καμία εταιρία ούτε έχω ως παρθεύον υπαρξία ή άλλη εταιρία ή ατάρχει επίκεντρο

Πάτρα 1/11 1992

Ο-Η δηλ.ων. [Signature]

(Υπογραφή)

### ΣΥΜΠΛΗΡΩΝΕΤΑΙ ΑΠΟ ΤΗΝ ΥΠΗΡΕΣΙΑ

Από: .....

Προς: .....

Παρακαλούμε να εξακριβωθεί αν ο παρακάτω ενδιαφερόμενος: .....

Ο-Η (όνομα): [ ]

Επώνυμο: [ ]

Όνομα και επώνυμο πατέρα: [ ]

Όνομα και επώνυμο μητέρας: [ ]

Όνομα και επώνυμο συζύγου: [ ]

Ημερομηνία γέννησης: [ ] (2)

Τόπος γέννησης: .....

Τόπος κατοικίας: .....

Οδός: .....

Αριθ. Τ.Κ.: .....

Αριθ. δελτ. ταυτότητας: [ ]



Προς τη Δ.Ο.Υ. **ΠΑΤΡΩΝ** 001 **2334** \* Μεταγραφή στη 003 \_\_\_\_\_ \* ΗΜΕΡΟΜΗΝΙΑ  
 ΤΟΓ. ΓΡΑΦΕΙΟ 002 \_\_\_\_\_ \* 004 \_\_\_\_\_ \* \* ΠΑΡΑΛΑΒΗΣ 005 **0111292**  
 ΔΗΛΩΣΗΣ \* ΑΡΙΘΜΟΣ 006 \_\_\_\_\_ \* ΔΗΛΩΣΗΣ  
**ΔΗΛΩΣΗ** ΑΡΙΘΜΟΣ 007 \_\_\_\_\_  
**ΜΕΤΑΒΟΛΩΝ - ΜΕΤΑΤΑΞΗΣ** ΦΑΚΕΛΟΥ

**Α 1 ΣΤΟΙΧΕΙΑ ΔΗΛΟΥΝΤΟΣ (φυσικού ή νομικού προσώπου ή ένωσης προσώπων) ΠΡΙΝ ΤΗ ΜΕΤΑΒΟΛΗ**

011	Α.Φ.Μ. <b>25552676</b>	ΤΑΥΤΟΤΗΤΑ		014	ΕΠΩΝΥΜΟ-ΟΝΟΜΑ Ή ΕΠΩΝΥΜΙΑ <b>Γεωργίου Α. Γεωργίου</b>
		012	ΕΙΔΟΣ <b>Α.Τ.</b>	013	ΑΡΙΘΜΟΣ <b>Π.42658</b>

**Α 2 ΣΤΟΙΧΕΙΑ ΔΗΛΟΥΝΤΟΣ (φυσικού ή νομικού προσώπου ή ένωσης προσώπων) ΠΟΥ ΜΕΤΑΒΑΛΛΟΝΤΑΙ**

015	Α.Φ.Μ.	ΝΟΜΙΚΗ ΜΟΡΦΗ		ΤΑΥΤΟΤΗΤΑ	018	ΕΙΔΟΣ	019	ΑΡΙΘΜΟΣ
		016	*	017	*	020	ΕΚΔ. ΑΡΧΗ	
021	ΕΠΩΝΥΜΟ Ή ΕΠΩΝΥΜΙΑ			022	ΟΝΟΜΑ			
023	ΟΝΟΜΑ ΠΑΤΕΡΑ Ή ΣΥΖΥΓΟΥ		024	ΤΙΤΛΟΣ				

**ΔΙΕΥΘΥΝΣΗ ΑΣΚΗΣΗΣ ΔΡΑΣΤΗΡΙΟΤΗΤΑΣ (κεντρικού ή έδρας)**

031	ΟΔΟΣ - ΑΡΙΘΜΟΣ Ή ΤΟΠΟΘΕΣΙΑ - ΧΩΡΙΟ	032	ΤΑΧΥΚΩΔ
033	ΠΟΛΗ Ή ΕΠΑΡΧΙΑ	034	ΑΡΙΘΜΟΣ ΤΗΛΕΦΩΝΟΥ
		035	ΑΡΙΘΜΟΣ FAX

**ΑΝΤΙΚΕΙΜΕΝΑ ΔΡΑΣΤΗΡΙΟΤΗΤΑΣ (Σε περίπτωση μεταβολής συμπληρώστε ξανά όλες τις δραστηριότητες κατά σειρά σημασίας)**

ΚΥΡΙΟ **ΕΜΠΟΡΙΟ ΗΛΕΚΤΡΙΚΩΝ ΕΙΔΩΝ ΧΑΛΩΡΙΚΟΣ & ΠΛΑΣΤΙΚΟΣ** 041 \_\_\_\_\_ ΚΑΔ\*  
 ΑΝΥΠΗΡΟ 042 \_\_\_\_\_ ΚΑΔ\*  
 ΛΟΙΠΑ \_\_\_\_\_

Η ΔΡΑΣΤΗΡΙΟΤΗΤΑ ΥΠΑΙΧΥ ΤΑΙ ΣΤΟ Φ.Π.Α.		ΤΑ ΑΓΑΘΑ ΥΠΑΓΟΝΤΑΙ ΣΕ Ε.Φ.Κ.		ΗΜΕΡΟΜΗΝΙΑ							
050	1 ΝΑΙ 2 ΟΧΙ	051	1 ΝΑΙ 2 ΟΧΙ	052	ΠΕΡ.Ε. ΚΑΠ.ΟΒ. ΑΚΑ.ΣΑ	053	ΜΕΤΑΒΟΛΗΣ-ΜΕΤΑΤΑΞΗΣ	054	ΛΗΞΗΣ ΤΗΣ ΔΙΑΧ/ΚΗΣ ΠΕΡΙΟΔΟΥ	055	ΛΗΞΗΣ ΤΗΣ ΔΙΑΡΚΕΙΑΣ ΤΟΥ Ν.Π. Ή ΚΟΙΝΩΝΙΑΣ

ΘΑ ΕΝΕΡΓΟΥΝΤΑΙ ΕΝΔΟΚΟΙΝΟΤΙΚΕΣ ΣΥΝΑΛΛΑΓΕΣ:						Η ΔΡΑΣΤΗΡΙΟΤΗΤΑ ΑΣΚΕΙΤΑΙ:			
056	1 ΝΑΙ 2 ΟΧΙ	057	ΑΠΟΚΙΗΣΕΙΣ 1 ΝΑΙ 2 ΟΧΙ	058	ΥΠΟΧΡΕΩΤΙΚΑ 1 ΠΡΟΑΓΡΕΓΙΚΑ 2	059	ΠΑΡΑΔΟΣΕΙΣ 1 ΝΑΙ 2 ΟΧΙ	060	1 ΣΥΝΕΧΩΣ 2 ΕΠΙΧΙΚΟΣ 3 ΠΛΑΝΟΙΔΙΟΣ

**ΠΟΥ ΘΑ ΦΟΡΟΛΟΓΟΥΝΤΑΙ ΟΙ ΠΑΡΑΔΟΣΕΙΣ ΑΓΑΘΩΝ άρθρου 11 §5 Ν. 1642/86 (πωλήσεις εξ αποστάσεως):**

061	1 ΣΤΗΝ ΕΛΛΑΔΑ 2 ΣΕ ΆΛΛΟ Κ.Μ.	062	ΒΕΛΓΙΟ BE	ΓΑΛΛΙΑ FR	ΓΕΡΜΑΝΙΑ DE	ΔΑΝΙΑ DK	ΗΝ. ΒΑΣΙΛΕΙΟ GB	ΙΡΑΝΔΙΑ IE	ΙΣΠΑΝΙΑ ES	ΙΤΑΛΙΑ IT	ΛΟΥΞΕΜΒΟΥΡΓΟ LU	ΟΛΛΑΝΔΙΑ NL	ΠΟΡΤΟΓΑΛΙΑ PT
-----	---------------------------------	-----	--------------	--------------	----------------	-------------	--------------------	---------------	---------------	--------------	--------------------	----------------	------------------

ΜΕΤΑΤΑΞΗ ΣΕ ΚΑΤΗΓΟΡΙΑ ΒΙΒΛΙΩΝ Κ.Β.Σ.				ΜΕΤΑΤΑΞΗ ΣΕ ΚΑΘΕΣΤΩΣ Φ.Π.Α.							
071	1 Α 2 Β 3 Γ	072	ΥΠΟΧΡ/ΚΗ 1 ΠΡΟΑΓΡ/ΚΗ 2 ΠΡΟΣΦ/ΚΗ 3	073	ΤΕΚΜΑΡΤΟ 1 ΚΑΝΟΝΙΚΟ 2 ΠΡΑΚΤ. Γ.Ε.Ε. 3 ΚΑΠΙΝ. ΠΡΟ. 4 ΑΠΑΛΛΟΝΝ 5 ΑΓΡΟΤΩΝ 6	074	ΥΠΟΧΡ/ΚΗ 1 ΠΡΟΑΓΡ/ΚΗ 2				

**Β 081 ΣΤΟΙΧΕΙΑ: Αντιπροσώπου 1 \_\_\_\_\_ Νομίμου εκπροσώπου 2 \_\_\_\_\_ Αντικλήτου 3 \_\_\_\_\_ Διαγραφη 4 \_\_\_\_\_**

080	Α.Φ.Μ.	ΤΑΥΤΟΤΗΤΑ		085	ΤΗΛΕΦΩΝΟ
		083	ΕΙΔΟΣ	084	ΑΡΙΘΜΟΣ
	ΟΔΟΣ - ΑΡΙΘ. Ή ΤΟΠΟΘΕΣΙΑ - ΧΩΡΙΟ	087	ΤΑΧΥΚΩΔ	088	ΠΟΛΗ Ή ΕΠΑΡΧΙΑ
				089	ΚΩΔ. Δ.Ο.Υ.

**Γ ΣΤΟΙΧΕΙΑ ΤΟΥ ΣΥΖΥΓΟΥ: (Συμπληρώνονται μόνο όταν η πιο πάνω δραστ/τα είναι ατομική και ασκείται από τη σύζυγο)**

091	Α.Φ.Μ.	ΤΑΥΤΟΤΗΤΑ		ΑΡΜΟΔΙΑ Δ.Ο.Υ.		094	ΚΩΔ. Δ.Ο.Υ.*
		092	ΕΙΔΟΣ	093	ΑΡΙΘΜΟΣ		
095	ΕΠΩΝΥΜΟ	096	ΟΝΟΜΑ	ΔΙΕΥΘΥΝΣΗ		ΔΙΑΓΡΑΦΗ	097



# ΠΙΝΑΚΑΣ ΩΡΩΝ ΕΡΓΑΣΙΑΣ

Του προσωπικού του Εργοστασίου ωτοελαστικών του κ. Σεργίου Α. Ρεφφίου οδός Περικλής Παράδειση

Α/Α αριθμ.	Όνοματεπώνυμο εργαζόμενου	Έτος γεννη.	Χρονολογία προσλήψεως στο κατάρτιση που υπηρετεί	Ειδικότητα στην εργασία	Ετη συνολικής υπηρεσίας στο εργοστάσιο	Α Π Ο Δ Ο Χ Ε Σ					Σύνολο αποδοχών	ΩΡΕΣ ΕΡΓΑΣΙΑΣ
						Βασικός μισθός ή ημερομίσθιο	Επίδομα πολυετούς υπηρεσίας	Επίδομα ανθεκτικότητας	Επίδομα οικογεν. βαρών	Ε.Π.Π. Ε.Π.Π.		
1	Μανόλη Χρύσιος	1962	1/1/92	Οδηγός	3	134604	-	-	-	992	134604	0 1 2 4
2	Παναγιώτης Σεργίου	1967	1/1/92	Πωλητής	-	109116	-	-	-	992	119037	Δευτέρα ως Παρασκευή
3	Καρανίκας Παναγιώτης	1963	1/1/92	Καθαριστής	10	4390	166	-	-	992	4556	830 - 12:30 κ
4	Αδαμακίου Αδων	1968	1/1/92	Πωλητής	1	109116	-	-	-	992	119037	17:30 - 20:30
												Η 3. Δευτέρα,
												Τετάρτη κ.
												Παρασκευή
												14:00 - 17:00
												Σαβ. Αργία
												Κυρ. Αργία

Πάριος 1/11 1992  
 Ο Διευθυντής της επιχείρησης  

Θ Ε Ω Ρ Η Θ Η Κ Ε  
Ο επιθεωρητής Εργασίας

**ΑΝΑΓΓΕΛΙΑ ΠΡΟΣΛΗΨΗΣ (Ν.Δ. 2656/53 & 763/70)**

**(ΜΕΝΕΙ ΣΤΟΝ ΤΟΤΑ Τ'Ε'Δ')** ΧΡΟΝΟΣ ΔΙΑΤΗΡΗΣΗΣ.....

Ο αλλοδαπός χώρας εκτός ΕΟΚ, πρέπει να εφοδιάζεται και με άδεια εργασίας.

Ο ανήλικος πρέπει να εφοδιάζεται και με βιβλιάριο ανηλίκου.

Ο εργοδότης πρέπει να αναγγείλει την πρόσληψη μέσα σε οκτώ μέρες.

ΠΡΟΣΟΧΗ

* [ ] [ ] [ ] [ ] [ ] *	Κωδ. Υπηρεσ.
* [ ] [ ] [ ] [ ] [ ] *	Κλάδος Οικ. Δραστηριότητας Επιχείρησης

**Α. ΣΦΡΑΓΙΔΑ Ή ΣΤΟΙΧΕΙΑ ΕΠΙΧΕΙΡΗΣΗΣ**

ΓΕΩΡΓΙΟΥ Α. ΓΕΩΡΓΙΟΥ  
 ΕΜΠΟΡΙΟ ΗΛΕΚΤΡΙΚΩΝ ΣΥΣΚΕΥΩΝ  
 ΠΕΡΙΒΟΛΑ ΠΑΤΡΩΝ  
 ΑΦΜ 25552646  
 ΓΡΟΣ ΠΑΤΡΑΣ

Ο Δ Η Ρ Ο Σ \* [ ] [ ] [ ] [ ] [ ] \*

Ακριβής περιγραφή του Επαγγέλματος

Κωδ. επαγγέλματος

**Β. ΣΤΟΙΧΕΙΑ ΠΡΟΣΛΗΦΘΕΝΤΟΣ**

ΠΑΥΛΟΣ ΧΡΗΣΤΟΣ Γεωργίου  
 ονοματεπώνυμο όνομα πατέρα  
 ΜΑΙΖΩΝΟΣ 20 ΠΑΤΡΑ  
 Διεύθυνση  
 ΕΛΛΗΝΙΚΗ  
 Υπηκοότητα

Συνολικός αριθμός απασχολουμένων μισθωτών επιχείρησης

[ 4 ]

Αριθμός αδείας (αν πρόκειται για αλλοδαπό χώρας εκτός Ε.Ο.Κ.)

[ ] [ ] [ ] [ ] [ ] [ ] [ ] [ ] [ ] [ ]

A.M. - I.K.A.

**Γ. ΆΛΛΑ ΣΤΟΙΧΕΙΑ ΠΡΟΣΛΗΦΘΕΝΤΟΣ**

(Απαντήστε βάζοντας ένα σταυρό στο κατάλληλο τετραγωνίδιο κάθε ερώτησης)

1. Φύλο  1. άνδρας  2. γυναίκα
2. Έτος γέννησης [ 1 ] [ 9 ] [ 6 ] [ 2 ]
3. Γενική εκπαιδ.  1. αγράμ.  2. Δημοτ.  3. Γ. Γυμν.  4. Λύκειο  5. Ανωτέρα ή ΤΕΙ  6. Ανώτατη  7. Μεταπτ.
4. Τεχν. εκπαιδ.  1. κατωτ.  2. Μέση ή Τεχν. Λύκειο  3. Ανωτέρα ή ΤΕΙ  4. Μοθησία  5. επαγγ. κατωτ.  1. ΝΑΙ  2. ΟΧΙ
5. Αναλαμβάνει για πρώτη φορά εργασία σαν μισθωτός  1. ΝΑΙ  2. ΟΧΙ
6. Θα απασχοληθεί με μερική απασχόληση  1. ΝΑΙ  2. ΟΧΙ
7. Ήλθε από άλλη περιοχή ή ξένη χώρα εντός του τελευταίου έτους και παιδιά: ( Κράτος - Δήμος ή Κοινότητα )  1. ΝΑΙ  2. ΟΧΙ

Αναγγέλθηκε την .....

Προσλήφθηκε την 11/1/92

Ο Προϊστάμενος .....  
Σφραγίδα - Υπογραφή.

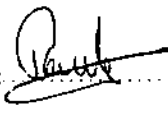
Ο Εργοδότης   
(Υπογραφή - σφραγίδα υποχρεωτικά)

**Αφορά τον μισθωτό**

Παίρνεis επίδομα ανεργίας από Υπηρεσία του ΟΑΕΔ;  
 1 ΝΑΙ  2 ΟΧΙ  
Αν ΝΑΙ από ποιά Υπηρεσία

Υπογραφή Μισθωτού .....

Τα στοιχεία που βρίσκονται μεταξύ δύο αστερίσκων (\*) δεν συμπληρώνονται από τον εργοδότη.

Αρ. Πρωτ. ....  
Ημερ. 1/11/92

### ΑΙΤΗΣΙΣ - ΔΗΛΩΣΙΣ ΑΠΟΓΡΑΦΗΣ ΕΡΓΟΔΟΤΟΥ

Χρὸς  
Τὸ Ὑπ/μα τοῦ Ι.Κ.Α. Ἀνω Γόβω Πατρῶν

Ὁ ὑπογεγραμμένος ἐργοδότης δηλῶ ὑπευθύνως διὰ διατηρῶ ἐπιχειρήσιν, εἰς τὴν ἀπασχολεῖται προσωπικὸν ὑπὸ τὰ κατωτέρω στοιχεῖα καὶ παρακαλῶ ὅπως μὲ ἐγγράφητε εἰς τὰ Μητρώα Ἐργοδοτῶν καὶ χορηγήσητε μισθολόγιον καὶ βιβλίον ἀγορᾶς ἐνοσῆμων.

#### ΣΤΟΙΧΕΙΑ ΕΠΙΧΕΙΡΗΣΕΩΣ

ΕΠΩΝΥΜΙΑ: (?)	Δ/ΝΣΙΣ ΚΑΤΟΙΚΙΑΣ	ΣΤ. ΤΑΥΤΟΤΗΤ.	ΟΜ. ἢ ΕΤ. ΕΓΓΡ.
Γεωργίου Α. Γεωργίου	Κορινθῶν 30 Πάτρα	1142658	

ΕΙΔΟΣ: (Ἐμπορικὸν κατάστημα) - καφενεῖον - ἀσφαλ. ὄργανισμὸς - ἐργοστάσιον ἐπιουργίας κ.λπ.)

ΜΟΡΦΗ: (Δημοσία ὑπηρεσία - Ν.Π.Δ.Δ. - Ἀνώνυμος Ἐταιρεία - Ο.Ε. - Ε.Ε. - Ἀτομικὴ Ἐπιχείρησις κ.λπ.)

Δ/ΝΣΙΣ: Περιοβία Πατρῶν ΑΡ. ΤΗΛΕΦ. 333528

ΠΡΟΗΓΟΥΜΕΝΗ ΑΠΟΓΡΑΦΗ ΕΙΣ ΥΠ/ΜΑ ..... ὑπὸ ΑΡ. ΜΗΤΡΩΟΥ .....

ΣΤΟΙΧΕΙΑ ΥΠΕΥΘΥΝΟΥ: (?)	(Ὄνοματεπώνυμον)	(Δ/νσις Κατοικίας)
	(Στοιχεῖα Ταυτότητος)	(Αρ. Τηλεφώνου)

#### ΣΤΟΙΧΕΙΑ ΑΠΑΣΧΟΛΟΥΜΕΝΩΝ

ΕΠΩΝΥΜΟΝ	ΟΝΟΜΑ	ΑΡ. ΜΗΤΡΩΟΥ	ΕΙΔΙΚΟΤΗΣ	ΗΜΕΡ. ΠΡΟΣΛΗΨΕΩΣ	ΑΠΟΔΟΧΑΙ
Παύλου	Χρῆστος		Οδηγός	1/11/92	137604
Παναγιώτου	Γεωργία		Πωλήτρια	1/11/92	119034
Καραπάνου	Παναγιώτα		Καθαρίστρ.	1/11/92	4556
Αθανασίου	Αθανασίας		Πωλητής	1/11/92	119034

- (1) Ἀναγράφονται, Ἐπώνυμον - Ὄνομα - Ὄνομα Πατρὸς τοῦ ἢ τῶν ἐργοδοτῶν ἢ τῶν ἐταίρων προκειμένου περὶ ἀτομικῆς ἐπιχειρήσεως ἢ προσωπικῆς ἐταιρείας (Ο.Ε.-Ε.Ε.) καὶ ἡ ἐπωνυμία προκειμένου περὶ ἐταιρείας ἄλλης μορφῆς (Α.Ε.-Ε.Π.Ε.).
- (2) Συμπληροῦται εἰς περίπτωσιν μὴ ἀτομικῆς ἐπιχειρήσεως.

Ἐν Πάτρα τῇ 01/11/92  
Ο ΔΗΛΩΝ

*(Signature)*

**Ι. ΠΙΝΑΚΑΣ Α'**

Συντελεστές για την εξεύρεση απ' ευθείας του ποσού του δώρου ΧΡΙ ΓΕΝΝΩΝ 1987 — ΝΕΟΤ ΕΤΟΤΣ 1988, που δικαιούνται εκείνοι που σχολήθηκαν ολόκληρο το διάστημα από 1.5.87 έως 31.12.87.

**ΥΠΟ Δ. ΝΙΚΟΛΑΚΟΡΑ**

ΗΜΕΡΑΙ	Συντελεστής		ΗΜΕΡΑΙ	Συντελεστής		ΗΜΕΡΑΙ	Συντελεστής		ΗΜΕΡΑΙ	Συντε Μι- σθών
	Μι- σθών	Ήμε- ρομ- σθίων		Μι- σθών	Ήμε- ρομ- σθίων		Μι- σθών	Ήμε- ρομ- σθίων		
1	0,0042	0,105	42	0,1768	4,421	83	0,3495	8,737	124	0,5291
2	0,0034	0,211	43	0,1811	4,527	84	0,3537	8,843	125	0,5263
3	0,0126	0,316	44	0,1833	4,632	85	0,3579	8,948	126	0,5303
4	0,0168	0,421	45	0,1895	4,737	86	0,3621	9,053	127	0,5341
5	0,0211	0,526	46	0,1937	4,842	87	0,3663	9,158	128	0,5390
6	0,0253	0,632	47	0,1979	4,948	88	0,3705	9,264	129	0,5432
7	0,0295	0,737	48	0,2021	5,053	89	0,3747	9,369	130	0,5474
8	0,0337	0,842	49	0,2063	5,158	90	0,3790	9,474	131	0,5516
9	0,0379	0,947	50	0,2105	5,264	91	0,3832	9,580	132	0,5558
10	0,0421	1,053	51	0,2147	5,369	92	0,3874	9,685	133	0,56
11	0,0463	1,158	52	0,2190	5,474	93	0,3916	9,790	134	0,5642
12	0,0505	1,263	53	0,2232	5,579	94	0,3958	9,895	135	0,5684
13	0,0547	1,369	54	0,2274	5,685	95	0,4	10,—	136	0,5726
14	0,0589	1,474	55	0,2316	5,790	96	0,4042	10,11	137	0,5768
15	0,0632	1,579	56	0,2358	5,895	97	0,4084	10,21	138	0,5811
16	0,0674	1,684	57	0,24	6,—	98	0,4126	10,32	139	0,5853
17	0,0716	1,790	58	0,2442	6,106	99	0,4168	10,42	140	0,5895
18	0,0758	1,895	59	0,2484	6,211	100	0,4211	10,53	141	0,5937
19	0,08	2,—	60	0,2526	6,316	101	0,4253	10,63	142	0,5979
20	0,0842	2,105	61	0,2568	6,421	102	0,4295	10,74	143	0,6021
21	0,0884	2,211	62	0,2611	6,527	103	0,4337	10,84	144	0,6063
22	0,0926	2,316	63	0,2653	6,632	104	0,4379	10,95	145	0,6105
23	0,0968	2,421	64	0,2695	6,737	105	0,4421	11,05	146	0,6147
24	0,1011	2,526	65	0,2737	6,843	106	0,4463	11,16	147	0,6190
25	0,1053	2,632	66	0,2779	6,948	107	0,4505	11,26	148	0,6232
26	0,1095	2,737	67	0,2821	7,053	108	0,4547	11,37	149	0,6274
27	0,1137	2,842	68	0,2863	7,158	109	0,4590	11,47	150	0,6316
28	0,1179	2,948	69	0,2905	7,264	110	0,4632	11,58	151	0,6358
29	0,1221	3,053	70	0,2947	7,369	111	0,4674	11,68	152	0,64
30	0,1263	3,158	71	0,2990	7,474	112	0,4716	11,79	153	0,6442
31	0,1305	3,263	72	0,3032	7,579	113	0,4758	11,90	154	0,6484
32	0,1347	3,369	73	0,3074	7,685	114	0,48	12,—	155	0,6526
33	0,1389	3,474	74	0,3116	7,790	115	0,4842	12,11	156	0,6568
34	0,1432	3,579	75	0,3158	7,895	116	0,4884	12,21	157	0,6611
35	0,1474	3,684	76	0,32	8,—	117	0,4926	12,32	158	0,6653
36	0,1516	3,790	77	0,3242	8,106	118	0,4969	12,42	159	0,6695
37	0,1558	3,895	78	0,3284	8,211	119	0,5011	12,53	160	0,6737
38	0,16	4,—	79	0,3326	8,316	120	0,5053	12,63	161	0,6779
39	0,1642	4,106	80	0,3368	8,422	121	0,5095	12,74	162	0,6821
40	0,1684	4,211	81	0,3411	8,527	122	0,5137	12,84	163	0,6863
41	0,1726	4,316	82	0,3453	8,632	123	0,5179	12,95	164	0,6905



14/1992 Δ.Α.Π.Κ.Υ.Ε. 17/10-7-1992 ΚΑΤΑΣΤΗΜΑΤΩΝ ΕΜΠΟΡΙΚΩΝ ΤΡΟΦΙΜΩΝ, ΣΟΥΠΕΡ ΜΑΡΚΕΤ, ΖΑΧΑΡ/ΤΕΙΩΝ, ΤΕΙΓΑΡΩΝ

ΕΙΔΙΚΟΤΗΤΑ= 1 ΠΡΟΣΩΠΙΚΟ ΜΕΧΡΙ 18 ΕΤΩΝ
ΧΡΟΝΙΑ ΒΑΣΙΚ \*ΕΠΙΘ \*ΣΥΝΟΛ. \*(5%) \*ΒΑΣΙΚ \*ΕΠΙΘ \*ΣΥΝΟΛ. \*(5%)
\*ΥΠΗΡ. \*ΜΙΣΘΟΣ\*ΓΑΝΟΥ \*ΑΓΑΜΩΝ\*ΕΓΓΑΜ. \*ΤΑΜΕΙΑ\*ΜΙΣΘΟΣ\*ΓΑΝΟΥ \*ΑΓΑΜΩΝ\*ΕΓΓΑΜ. \*ΤΑΜΕΙΑ\*

0- 3\* 85506\* 8552\* 85506\* 94057\* 4276\* 89098\* 8912\* 89098\* 98008\* 4456\*

ΕΙΔΙΚΟΤΗΤΑ= 2 ΠΡΟΣΩΠΙΚΟ ΑΝΩ ΤΩΝ 18 ΕΤΩΝ

ΧΡΟΝΙΑ ΒΑΣΙΚ \*ΣΥΝΟΛ. \*(5%) \*(5%) \*(10%) \*(5%) \*(10%) \*(10%) \*(20%)
\*ΥΠΗΡ. \*ΜΙΣΘΟΣ\*ΑΓΑΜΩΝ\*ΕΓΓΑΜ. \*12ΕΤΙΑ\*ΤΑΜΕΙΑ\*ΕΠΙΘΡ\*5ΕΤΙΑ \*13ΕΤΙΑ\*ΥΠΟΥ \*ΥΠΕΥΘ \*

Table with 10 columns: Age range, Basic Salary, Bonus, Total Salary, and other financial metrics. Rows include age groups from 0-2 to 39-40.

Α Π Ο Δ Ο Χ Ε Ι ΑΠΟ 17/1992 ΜΕ ΑΥΞΗΣΗ 4.2%

ΕΙΔΙΚΟΤΗΤΑ= 2 ΠΡΟΣΩΠΙΚΟ ΑΝΩ ΤΩΝ 18 ΕΤΩΝ

Table with 10 columns: Age range, Basic Salary, Bonus, Total Salary, and other financial metrics. Rows include age groups from 0-2 to 39-40.





ΠΙΝΑΚΑΣ ΠΟΣΟΣΤΩΝ ΕΙΣΦΟΡΩΝ ΙΚΑ  
ΚΑΤΑ ΚΛΑΔΟ ΑΣΦΑΛΙΣΗΣ ΚΑΙ ΚΑΤΗΓΟΡΙΑ ΕΡΓΑΖΟΜΕΝΩΝ

ΚΛΑΔΟΣ ΑΣΦΑΛΙΣΗΣ	ΚΑΤΗΓΟΡΙΑ ΕΡΓΑΖΟΜΕΝΩΝ	ΑΠΟ 1/7/91			ΑΠΟ 1/1/93		
		ΑΣΦ.	ΕΡΓ.	ΣΥΝ.	ΑΣΦ.	ΕΡΓ.	ΣΥΝ.
1. ΜΙΚΤΑ	α) Άνω των 18 ετών με επαγ.κίνδυνο	11,25	21,35	32,60	12,80	24,45	37,25
		11,25	22,35	33,60	12,80	25,45	38,25
	β) Από 15-18 ετών με επαγ.κίνδυνο	11,25	20,35	31,60	12,80	23,45	36,25
		11,25	21,35	32,60	12,80	24,45	37,25
γ) Μέχρι 15 ετών με επαγ.κίνδ.	10,00	18,10	28,10	11,22	20,53	31,75	
	10,00	19,10	29,10	11,22	21,53	32,75	
2. ΜΙΚΤΑ-TEAM	α) Άνω των 18 ετών με επαγ.κίνδ.	14,25	24,35	38,60	15,80	27,45	43,25
		14,25	25,35	39,60	15,80	28,45	44,25
	β) Από 15-18 ετών με επαγ.κίνδυνο	14,25	23,35	37,60	15,80	26,45	42,25
		14,25	24,35	38,60	15,80	27,45	43,25
γ) Μέχρι 15 ετών με επαγ.κίνδ.	13,00	21,10	34,10	14,22	23,53	37,75	
	13,00	22,10	35,10	14,22	24,53	38,75	
3. ΒΑΡΕΑ	α) Άνω των 18 ετών με επαγ.κίνδ.	13,45	22,75	36,20	15,00	25,85	40,85
		13,45	23,75	37,20	15,00	26,85	41,85
	β) Από 15-18 ετών με επαγ.κίνδ.	13,45	21,75	35,20	15,00	24,85	39,85
		13,45	22,75	36,20	15,00	25,85	40,85
γ) Μέχρι 15 ετών με επαγ.κίνδ.	12,20	19,50	31,70	13,42	21,93	35,35	
	12,20	20,50	32,70	13,42	22,93	36,35	
4. ΒΑΡΕΑ-TEAM	α) Άνω των 18 ετών με επαγ.κίνδυνο	16,45	25,75	42,20	19,25	29,60	48,85
		16,45	26,75	43,20	19,25	30,60	49,85
	β) Από 15-18 ετών με επαγ.κίνδυνο	16,45	24,75	41,20	19,25	28,60	47,85
		16,45	25,75	42,20	19,25	29,60	48,85
γ) Μέχρι 15 ετών με επαγ.κίνδυνο	15,20	22,50	37,70	17,67	25,68	43,35	
	15,20	23,50	38,70	17,67	26,68	44,35	
5. ΑΣΘΕΝΕΙΑΣ	α) Άνω των 18 ετών με επαγ.κίνδυνο	5,50	9,85	15,35	6,13	11,12	17,25
		5,50	10,35	15,85	6,13	12,12	18,25
	β) Από 15-18 ετών με επαγ.κίνδυνο	5,50	8,35	14,35	6,13	10,12	16,25
		5,50	9,35	14,85	6,13	11,12	17,25
γ) Μέχρι 15 ετών με επαγ.κίνδυνο	4,25	6,60	10,85	4,55	7,20	11,75	
	4,25	7,10	11,35	4,55	8,20	12,75	
6. ΑΣΘΕΝΕΙΑΣ TEAM	α) Άνω των 18 ετών με επαγ.κίνδυνο	8,50	12,35	21,35	9,13	14,12	23,25
		8,50	13,35	21,85	9,13	15,12	24,25
	β) Από 15-18 ετών με επαγ.κίνδυνο	8,50	11,85	20,35	9,13	13,12	22,25
		8,50	12,35	20,85	9,13	14,12	23,25
γ) Μέχρι 15 ετών με επαγ.κίνδυνο	7,25	9,60	16,85	7,55	10,20	17,75	
	7,25	10,10	17,35	7,55	11,20	18,75	
7. ΣΥΝΤΑΞΕΩΣ (ΑΠΛΑ)	α) Άνω των 18 ετών με επαγ.κίνδυνο	9,00	16,35	25,35	10,25	19,35	29,60
		9,00	17,35	26,35	10,25	20,35	30,60
	β) Από 15-18 ετών με επαγ.κίνδυνο	9,00	15,85	24,85	10,25	18,35	28,60
		9,00	16,35	25,35	10,25	19,35	29,60
γ) Μέχρι 15 ετών με επαγ.κίνδυνο	7,75	13,60	21,35	8,67	15,43	24,10	
	7,75	14,10	21,85	8,67	16,43	25,10	
8. ΣΥΝΤΑΞΕΩΣ- TEAM (ΑΠΛΑ)	α) Άνω των 18 ετών με επαγ.κίνδ.	12,00	19,85	31,85	13,25	22,35	35,60
		12,00	20,35	32,35	13,25	23,35	36,60
	β) Από 15-18 ετών με επαγ.κίνδυνο	12,00	18,85	30,85	13,25	21,35	34,60
		12,00	19,35	31,35	13,25	22,35	35,60
γ) Μέχρι 15 ετών με επαγ.κίνδυνο	10,75	16,60	27,35	11,67	18,43	30,10	
	10,75	17,10	27,85	11,67	19,43	31,10	

ΠΟΤΑΡΙ

ΣΤΥΛΟΣ

ΚΑΤΑΣΤΑΣΗ ΜΙΣΘΟΔΟΣΙΑΣ ΥΠΑΛΛΗΛΩΝ ΜΗΝΑ 19 Νο

α/α	ΟΝΟΜΑΤΕΠΩΝΥΜΟ	Ειδικότητα	Μηνιαίες Αποδοχές	Πρόσθ. αποζητ.	ΣΥΝΟΛΟ	Ι.Κ.Α.	Φ.Μ.Υ.	Κ.Μ.Υ.	ΕΠ. ΕΠΙΛ.	Κ.Ρ.Α.Τ.Η.Σ.Ε.Ι.Σ.	ΕΤΗΡΙΟ ΚΡΑΤΗΕΚΟΝ	Ι.Κ.Α. ΕΡΓΟΤΗΡΙΟ	ΥΠΟΛΟΙΠΟΝ ΟΤΙΟΥ ΔΙΑΚΟΙΟΥΣΩ	ΥΠΟΓΡΑΦΗ ΔΙΑΚΟΙΟΥΣΩ
1	Παυλός	Χρηματολ.	137604	-	137604	22636	-	826	-		23462	2583826	114142	
2	Γεωργία	Γραφείο	119081	-	119081	16963	-	714	-		17671	2583826	101360	
3	Δορφάνη	Γραφείο	54612	-	54612	1191	-	338	-		8119	1333278	46553	
4	Αθανάσιος	Γραφείο	119081	-	119081	16963	-	714	-		17671	2583826	101360	
					420350	64353	-	2582	-		66935	1051258	363415	
					Α Ε Κ Ε Μ Β Ρ Ι Ο 2									
1	Παυλός	Χρηματολ.	137604	-	137604	22636	-	826	-		23462	2583826	114142	
2	Γεωργία	Γραφείο	119081	-	119081	16963	-	714	-		17671	2583826	101360	
3	Δορφάνη	Γραφείο	54612	-	54612	1191	-	338	-		8119	1333278	46553	
4	Αθανάσιος	Γραφείο	119081	-	119081	16963	-	714	-		17671	2583826	101360	
					420350	64353	-	2582	-		66935	1051258	363415	
					Α Ρ Ρ Ο 2 Τ Ο Υ Τ Ε Ν Ν Ε Ν									
1	Παυλός	Χρηματολ.	35331	-	35331	5213	-	212	-		6025	2099	212	29212
2	Γεωργία	Γραφείο	30569	-	30569	4236	-	183	-		4539	2103	113	26030
3	Δορφάνη	Γραφείο	29251	-	29251	4169	-	175	-		4344	212	115	21910
4	Αθανάσιος	Γραφείο	30569	-	30569	4236	-	183	-		4539	2103	113	26030
					125320	18694	-	753	-		19447	8159	453	106272

Ο ΔΙΕΥΘΥΝΤΗΣ ..... 19 ..... Ο ΛΟΓΙΤΗΣ

Ι.Κ.Α. Β.Υ.Κ.Ε. ΠΑΤΡΩΝ ΑΝΩ ΠΟΛΗΣ  
 ΥΠΟΚΙΜΑ 131 ΤΟΜ. 03 Α.Α. 401 03  
 ΕΠΩΝΥΜΙΑ ΓΕΩΡΓΙΟΥ Α. ΓΕΩΡΓΙΟΥ

Μισθ. Περίοδος **ΝΟΕΜΒΡΙΟΣ 21/94** \* 3  
 ΜΗΝΑΣ - ΕΤΟΣ  
 002903 \* 0 Α.Α. ΕΡΓΟΔΟΤΗ

**ΣΥΜΠΛΗΡΩΜΑΤΙΚΗ ΚΑΤΑΒΟΛΗ**

**ΚΛΑΔΟΣ ΑΣΦΑΛΙΣΗΣ**

Μικτό	
Σύνταξης	
Ασθενείας	
Βαρέα-Μικτά	
Βαρέα-Σύνταξης	
Μετρητοίς	
Μικτά-Βαρέα Ορυχείων	

**ΣΥΝΟΛΟ ΚΑΤΑΒΛΗΘΕΝΤΩΝ**

Καταβλήθηκαν δραχμές

Η ΤΡΑΠΕΖΑ Ο ΕΡΓΟΔΟΤΗΣ

(Υπογραφή - σφραγίδα - ημερομηνία) (Υπογραφή-σφραγίδα)

Ι.Κ.Α. Β.Υ.Κ.Ε. ΠΑΤΡΩΝ ΑΝΩ ΠΟΛΗΣ  
 ΥΠΟΚΙΜΑ 131 ΤΟΜ. 03 Α.Α. 401 07  
 ΕΠΩΝΥΜΙΑ ΓΕΩΡΓΙΟΥ Α. ΓΕΩΡΓΙΟΥ

Μισθ. Περίοδος **ΝΟΕΜΒΡΙΟΣ 11/94** \* 3  
 ΜΗΝΑΣ - ΕΤΟΣ  
 002903 \* 0 Α.Α. ΕΡΓΟΔΟΤΗ

**ΠΡΩΤΗ ΚΑΤΑΒΟΛΗ**

**ΥΠΕΥΘΥΝΗ ΔΗΛΩΣΗ**

Γνωρίζοντας τις συνέπειες που προβάλλει ο νόμος για ψευδή δήλωση, δηλώνω υπεύθυνα ότι οι υποχρεώσεις μου υπό εταφους ΙΚΑ για την παραπάνω μεθολογική περίοδο ανέρχονται στο ποσό των δραχμών

1.	
2.	
3.	
4.	
5.	
6.	
7.	

**ΚΛΑΔΟΣ ΑΣΦΑΛΙΣΗΣ**

Μικτό - **ΤΕΡΜ**

Σύνταξης

Ασθενείας

Βαρέα-Μικτά **ΤΕΡΜ**

Βαρέα-Σύνταξης

Μετρητοίς

Μικτά-Βαρέα Ορυχείων

**ΣΥΝΟΛΟ ΚΑΤΑΒΛΗΘΕΝΤΩΝ**

**ΥΠΟΛΟΙΠΟ ΕΙΣΦΟΡΩΝ**

Καταβλήθηκαν δραχμές **ευατών εβδομήντα για χιλιάδες ετήσια οκτώ δρχ**

Η ΤΡΑΠΕΖΑ Ο ΔΗΛΩΝ ΕΡΓΟΔΟΤΗΣ

(Υπογραφή - σφραγίδα - ημερομηνία) (Υπογραφή-σφραγίδα)

ΕΚΚΑΘΑΡΙΣΤΙΚΟ ΣΗΜΕΙΩΜΑ

ΣΤΟΙΧΕΙΑ ΕΠΙΧΕΙΡΗΣΗΣ ... Γεωργίου Α. Γεωργίου  
 Δ/ΝΣΗ » ... Περιφέρειας Πατρών  
 ΕΙΔΟΣ » ... Εταιρεία Ηλεκτρικών ειδών  
 ΣΤΟΙΧΕΙΑ ΕΚΚΑΘΑΡΙΣΤΟΥ ... Πατρά

ΧΡΟΝΙΚΗ ΠΕΡΙΟΔΟΣ από 1/11 μέχρι 30/11  
 ΣΤΟΙΧΕΙΑ ΜΙΣΘΩΤΟΥ Παύλου Χρηστάρας  
 Δ/ΝΣΗ ΜΙΣΘΩΤΟΥ ... Πατρά

ΜΙΣΘΟΣ ή ΗΜΕΡΟΜΙΣΘΙΟ	Ε Π Ι Δ Ο Μ Α Τ Α										Σ Υ Ν Ο Λ Ο ΑΚΑΘΑΡΙΣΤΩΝ ΑΠΟΔΟΣΩΝ
	ΓΑΜΟΥ	ΠΟΛΥΤΙΣ	ΑΝΘΥΓΙΕΙΝΟ	ΔΙΑΦΟΡΑ	ΕΚΤΟΣ ΕΔΡΑΣ	ΟΔΟΙΠΟΡΙΚΑ	ΠΡΑΓΜ. ΗΜΕΡΕΣ	ΗΜΕΡ. ΑΙΘΕΝ.			
ΥΠΕΡΕΡΓΑΣΙΑ και ΥΠΕΡΩΡΕΣ	Υ Π Ε Ρ Ε Ρ Γ Α Σ Ι Α					Υ Π Ε Ρ Ω Ρ Ε Σ					Γ Ε Ν Ι Κ Ο Σ Υ Ν Ο Λ Ο ΥΠΕΡΕΡΓΑΣΙΑΣ ΥΠΕΡΩΡΕΣ
	ΩΡΕΣ ΑΠΛΟ ΩΡΩΝ. ΣΥΝΟΛΟ Ω ΩΡΕΣ	ΠΡΟΣΘ. 15% Ω ΩΡΕΣ	ΣΥΝΟΛΟ ΑΠΟΖΗΜ.	ΩΡΕΣ ΣΥΝΟΛΟ	Χ 250/ο	300/ο	500/ο	750/ο	1000/ο	ΣΥΝΟΛΟ ΑΠΟΖΗΜ.	
ΛΟΙΠΑ ΠΑΡΟΧΑΙ	Ν Υ Κ Τ Ε Ρ Ι Ν Α					Κ Υ Ρ Ι Α Κ Ε Σ					Γ Ε Ν Ι Κ Ο Σ Υ Ν Ο Λ Ο ΝΥΚΤΕΡΙΝΗΣ ΚΑΙ ΚΥΡΙΑΚΗΣ ΕΡΓΑΣΙΑΣ
	ΩΡΕΣ 250/ο	ΑΠΟΖΗΜΙΩΣΗ	ΑΡΙΘΜ.	ΚΥΡΙΑΚ.	750/ο	ΑΠΟΖΗΜ.					
ΚΡΑΤΗΣΕΙΣ	Ι.Κ.Α. ΜΙΣΘΩΤ.	Ο.Γ.Α.	Μ.Υ. Τ.Σ.Α.	ΔΙΑΦΟΡΑ ΤΑΜΕΙΑ	ΕΡΓΑΤΙΚΗ ΕΣΤΙΑ	ΕΡΓΑΤΙΚΗ ΚΑΤΑΝΑΛΩΣΗ	Ι.Κ.Α. ΕΡΓ.	ΣΥΝΟΛΟ ΚΡΑΤΗΣ.	ΣΥΝΟΛΟ ΑΚΑΘΑΡΙΤ. ΑΠΟΔΟΣΩΝ	Κ Α Θ Α Ρ Ο ΠΛΗΡΩΤΕΟ ΠΟΣΟ	
	22696		826			826	35433	23462	137604	114142	
ΠΑΡΑΤΗΡΗΣΕΙΣ	ΔΑΝΕΙΑ	ΠΡΟΚΑΤΑΒΟΛΗ	ΥΠΟΛΟΙΠΟ ΠΛΗΡΩΤΕΟ ΠΟΣΟ								

215 -

Κ Α 5 - 2 - 148

30/11/91

Ο Εκκαθαριστής Ο Λ α σ σ ω ν

18 παρ. 1) Ν. 1082/1980

ΕΚΚΑΘΑΡΙΣΤΙΚΟ ΣΗΜΕΙΩΜΑ

ΣΤΟΙΧΕΙΑ ΕΠΙΧΕΙΡΗΣΕΩΣ ... Γεωργίου Α. Γεωργίου  
 Δ/ΝΣΗ » ... Περι. Βόρ. Π. Πατρών  
 ΕΙΔΟΣ » ... Εργοστάσιο Αεριοπαραγωγών  
 ΣΤΟΙΧΕΙΑ ΕΚΚΑΘ/ΣΤΟΥ ... Πάτρα

ΧΡΟΝΙΚΗ ΠΕΡΙΟΔΟΣ από 1.11 μέχρι 30.11.81  
 ΣΤΟΙΧΕΙΑ ΜΙΣΘΩΤΟΥ ... Παναγιώτης Γεωργίου  
 Δ/ΝΣΗ ΜΙΣΘΩΤΟΥ ... Πάτρα

ΜΙΣΘΟΣ Α ΗΜΕΡΟΜΙΣΘΙΟ	Ε Π Ι Δ Ο Μ Α Τ Α				ΠΡΑΓΜ. ΗΜΕΡΕΣ	ΗΜΕΡ. ΑΙΣΘΕΡ.	Σ Υ Ν Ο Λ Ο	ΑΚΑΘΑΡΙΣΤΩΝ ΑΠΟΔΟΣΩΝ			
	ΓΑΜΟΥ	ΠΟΛΥΕΤΙΕΣ	ΑΝΟΥΓΓΕΙΝΟ	ΔΙΑΦΟΡΑ					ΕΚΤΟΣ ΕΡΓΑΣ	ΟΔΟΓΟΡΙΚΑ	119034
ΥΠΕΡΕΡΓΑΣΙΑ ΚΑΙ ΥΠΕΡΩΡΕΣ	Υ Π Ε Ρ Ε Ρ Γ Α Σ Ι Α				Υ Π Ε Ρ Ω Ρ Ε Σ			ΓΕΝΙΚΟ ΣΥΝΟΛΟ			
	ΩΡΕΣ ΑΠΛΟ ΟΡΘΜ. ΣΥΝΟΛΟ X ΟΡΕΣ	ΠΡΟΣΑΥΤ. 15% X ΟΡΕΣ	ΣΥΝΟΛΟ ΑΠΟΖΗΜ.	ΩΡΕΣ ΣΥΝΟΛΟ	30%/ο	50%/ο	75%/ο	ΥΠΕΡΕΡΓΑΣΙΑΣ ΥΠΕΡΩΡΕΣ			
ΛΟΙΠΑ ΠΑΡΟΧΑΙ	ΝΥΚΤΕΡΙΝΑ				ΚΥΡΙΑΚΕΣ				ΓΕΝΙΚΟ ΣΥΝΟΛΟ		
	ΩΡΕΣ	25%/ο	ΑΠΟΖΗΜΙΩΣΗ	ΑΡΙΘΜ.	ΚΥΡΙΑΚ.	75%/ο	ΑΠΟΖΗΜ.	ΝΥΚΤΕΡΙΝΗΣ ΚΑΙ ΚΥΡΙΑΚΗΣ ΕΡΓΑΣΙΑΣ			
ΚΡΑΤΗΣΕΙΣ	Ι.Κ.Α. ΜΙΣΘΩΤ.	Ο.Γ.Α.	Μ.Υ.	Τ.Σ.Α.	ΔΙΑΦΟΡΑ ΤΑΜΕΙΑ	ΕΡΓΑΤΙΚΗ ΕΣΤΙΑ	ΕΡΓΑΤΙΚΗ ΧΑΡΜΙΝΑ	Ι.Κ.Α. ΕΡΓ.	ΣΥΝΟΛΟ ΚΡΑΤΗΣ.	ΣΥΝΟΛΟ ΑΚΑΘΑΡΙΣΤ. ΑΠΟΔΟΣΩΝ	Κ.Α.Θ.Α.Ρ.Ο ΠΟΣΟ
	16963		714				714	28985	17677	119034	101360
ΠΑΡΑΤΗΡΗΣΕΙΣ	ΔΑΝΕΙΑ	ΠΡΟΚΑΤΑΒΟΛΗ	ΥΠΟΛΟΙΠΟ ΠΑΡΑΤΕΤΟ ΠΟΣΟ								

(Άρ 18 παρ. 1) Ν. 1082/1980

Πάτρα 30-11-81

Ο Εκκαθαριστής

Ο Λογιστής

ΓΙΑ ΤΟ ΙΚΑ

ΥΠΟΚΑΤΑΣΤΗΜΑ [ ][ ][ ][ ] \* [ ]

Α.Μ. ΕΡΓΟΔΟΤΗ [ ][ ][ ][ ][ ][ ][ ] \* [ ]

ΔΗΛΩΣΗ ΕΡΓΟΔΟΤΗ

Ο παρακάτω ερωτούμενος δηλώνει υπεύθυνα ότι ο αναγραφόμενος στο ΑΒΑ αυτό μισθωτής, απασχολήθηκε στην επιχείρησή μου με την ειδικότητα .....

κατά την χρονική περίοδο από ..... έως ..... πραγματοποιήσας δε τα ημερομίσθια και έλαβε τις αποδοχές που αναγράφονται στο ΑΒΑ αυτό

ΗΜΕΡΟΜΗΝΙΑ : .....

Ο ΕΡΓΟΔΟΤΗΣ

(Υπογραφή - Σφραγίδα)

ΔΗΛΩΣΗ ΑΣΦΑΛΙΣΤΕΝΟΥ

Ο παρακάτω ασφαλισμένος δηλώνει ότι έλαβα γνώση των εγγραφών που ο παραπλεύρως ασφαλιστής μου συμπλήρωσε στο ΑΒΑ για την απασχόλησή μου σε αυτόν κατά την αναφερόμενη στη δήλωσή του περίοδο.

ΗΜΕΡΟΜΗΝΙΑ : .....

Ο ΑΣΦΑΛΙΣΜΕΝΟΣ

(Υπογραφή)

- και 2. Η συμπλήρωση των ενδείξεων γίνεται από την υπηρεσία του ΙΚΑ.
- Αναγράφονται ποσά που αναφέρονται σε αναδρομικές αποδοχές με τις οποίες δεν ανωγαφίζονται ημέρες εργασίας (ΑΤΑ, επίδομα ισολογισμού κ.λπ.). Στον ίδιο αυτό χώρο αναγράφονται και οι υπερωρίες, όταν αυτές δεν ενσωματώνονται στις αποδοχές του μήνα που πραγματοποιήθηκαν. Σε κάθε όμως περίπτωση τα αναδρομικά που αναγράφονται εδώ θα πρέπει να διαχωρίζονται κατ' έτος. Αναδρομική ασφάλιση που περιέχει και ημέρες εργασίας γίνεται μέσω Υποκτός
- Συμπληρώνεται όταν η τωρινή σας διεύθυνση διαφέρει από αυτή που αναγράφεται στο επάνω μέρος της σελίδας του ΑΒΑ.

Οι λευκές γραμμές (στο χώρο τακτικές αποδοχές κάτω από τους μήνες) συμπληρώνονται μόνο στην περίπτωση που χρειάζεται να γίνει κάποια επί πλέον εγγραφή π.χ. άδεια, ασθένεια, πιθανή αλλαγή κλάδου, μέσα στον ίδιο μήνα και εφόσον αυτές δεν ενσωματώνονται στις αποδοχές του μήνα που αφορούν. Στις περιπτώσεις αυτές υπάρχουν απαραίτητα ημέρες εργασίας.

ΙΔΡΥΜΑ ΚΟΙΝΩΝΙΚΩΝ ΑΣΦΑΛΙΣΕΩΝ

ΑΣΦΑΛΙΣΤΙΚΟ ΒΙΒΛΙΑΡΙΟ ΑΠΑΣΧΟΛΟΥΜΕΝΟΥ

ΣΕΛΙΔΑ

ΕΠΩΝΥΜΟ

ΟΝΟΜΑ

ΠΑΤΡΩΝΥΜΟ

ΜΗΤΡΩΝΥΜΟ

ΑΡΙΘ ΑΣΤ ΤΑΥΤΟΣ

ΟΔΟΣ

ΑΡΙΘΜΟΣ

ΑΡΙΘΜΟΣ ΜΗΤΡΩΟΥ

ΑΡΧΙΚΑ

ΕΤΟΣ ΓΕΝ

ΠΟΛΗ Ή ΣΥΝΟΙΚΙΑ

ΤΑΧ. ΚΩΔΙΚΑΣ

ΕΤΟΣ ΑΠΑΣΧΟΛΗΣΗΣ	ΗΜΕΡΕΣ ΕΡΓΑΣΙΑΣ	ΑΠΟΔΟΧΕΣ				ΕΙΣΦΟΡΕΣ		ΠΟΣΟΣΤΟ ΑΣΦΑΛΙΣΤΡΟΥ	ΚΛΑΔΟΣ ΑΣΦΑΛΙΣΗΣ		ΚΩΔΙΚΟΣ ΑΣΦΑΛΙΣΗΣ (1)
		1	2	3	4	1	2	1	2	3	
19											
ΙΑΝΟΥΑΡΙΟΣ	01										
ΦΕΒΡΟΥΑΡ	02										
ΜΑΡΤΙΟΣ	03										
ΑΠΡΙΛΙΟΣ	04										
ΜΑΙΟΣ	05										
ΙΟΥΝΙΟΣ	06										
ΙΟΥΛΙΟΣ	07										
ΑΥΓΟΥΣΤΟΣ	08										
ΣΕΠΤΕΜΒΡ	09										
ΟΚΤΩΒΡΙΟΣ	10										
ΝΟΕΜΒΡΙΟΣ	11										
ΔΕΚΕΜΒΡΙΟΣ	12										
Δ. ΠΑΣΧΑ	ΔΠ										
Δ. ΧΡΙΣΤΟΥΓ	ΔΧ										
ΕΡ ΛΑΒΕΙΣ	ΕΑ										
1											
2											
3											
4											
ΧΡΟΝ ΠΕΡΙΟΔΟΣ											
ΑΠΟ	ΕΩΣ										
1											
2											
3											
ΣΥΝΟΛΑ											

ΤΑΚΤΙΚΕΣ ΑΠΟΔΟΧΕΣ

ΛΟΓΙΕΣ ΑΠΟΔΟΧΕΣ (3)

ΑΛΛΑΓΗ ΔΙΕΥΘΥΝΣΗΣ (4)

ΟΔΟΣ

ΑΡΙΘΜΟΣ

ΠΟΛΗ Ή ΣΥΝΟΙΚΙΑ

ΤΑΧ. ΚΩΔΙΚΑΣ



ΑΤΟΜΙΚΟ ΔΕΛΤΙΟ ΑΣΦΑΛΙΣΗΣ

ΕΠΩΝΥΜΟ	ΌΝΟΜΑ	ΠΑΤΡΩΝΥΜΟ	ΜΗΤΡΩΝΥΜΟ	ΑΡΙΘ. ΑΣΤΥΝ. ΤΑΥΤ.
ΟΔΟΣ	ΑΡΙΘΜΟΣ			
ΠΟΛΗ Ή ΣΥΝΟΙΚΙΑ	ΤΑΧ. ΚΩΔΙΚΑΣ	Α.Μ. ΑΣΦΑΛΙΣΜΕΝΟΥ	ΑΡΧΙΚΑ	ΕΤΟΣ ΓΕΝΝΗΣ.

ΧΡΟΝΙΚΗ ΠΕΡΙΟΔΟΣ ΑΠΑΣΧΟΛΗΣΗΣ		ΗΜΕΡΕΣ ΕΡΓΑΣΙΑΣ	ΑΠΟΔΟΣΕΣ	ΕΙΣΦΟΡΕΣ	ΠΟΣΟΣΤΟ ΑΣΦΙΣΤΡΟΥ	ΚΩΔΙΚΟΣ ΑΠΟΔΟΧ.	ΚΩΔΙΚΟΣ ΑΣΦΙΣΜΙ	ΣΕΛΙΔΑ Α.Β.Α.	ΕΙΔΟΣ Α.Β.Α.
ΑΠΟ	ΕΩΣ								
ΣΥΝΟΛΟ									

ΗΜΕΡΟΜΗΝΙΑ ΕΚΔΟΣΗΣ

ΥΠΟΓΡΑΦΗ ΣΦΡΑΓΙΔΑ

Α.Μ. ΑΣΦΑΛΙΣΜΕΝΟΥ

Α.Μ. ΑΣΦΑΛΙΣΜΕΝΟΥ

ΕΞΥΠΗ ΔΙΑ  
ΕΥΝΑΛΛΑΓΜΑΤΙΚΗΝ  
ΑΡΧ. 10.001-15.000



Αριθμ. 26/11/91 Συνταξιοδοτικόν Δοκμ. 19.800

Την 26/11/1991 ΕΚΔΕΙΝ ΝΟΕΜΒΡΙΟΥ 1991 αρμοδιατε ορναμετ τις κακοιανς υοκνς  
συνταξιοδοτικς εις διαταμν ΓΕΟΡΓΙΟΥ ΓΕΟΡΓΙΟΥ

και εις το εν Καταβολη

το ποσοτ των Δοκμων ΕΠΤΑΟΚΤΩΝ ΧΙΛΙΑδων οκτακοιων

Σταθμω

Δουλη Προς Βασιλειο Αναλυτικωτα Εν Μαργα τη 26/11/1991  
Εν Μαργα τη 26/11/1991 Αποδορο εν ειδων. Σπυλιγγωγανω υιοεο τοσ

A.M. 226

Οδός Χειμωτός αριθ 20

Εις Μαργα T.T.

Η ΚΑΤΟΙΚΕΡΟ ΛΕΥΜ ΛΟΜΕ ΔΕΟΝ ΝΑ ΔΙΑΤΗΡΗΤΑΙ ΚΑΘΑΡΑ ΔΙΑ ΤΗΝ ΜΗΧΑΝΟΓΡΑΦΗΣΗ





Αριθ. 8

ΓΡΑΜΜΑΤΙΟ ΕΙΣΠΡΑΞΕΩΣ ΔΡΧ. 600.000

Σε πίστωση Γενικού Λογαριασμού 30

Σε πίστωση Ειδικού Λογαριασμού 30.00.03

ΣΕ ΧΡΕΩΣΗ ΤΑΜΕΙΟΥ

ΛΕΠΤΟΜΕΡΕΙΕΣ	ΠΟΣΟ
Έναρξη Ζωγράφου	600.000

Για την άνω αιτία εντέλλεται ο ταμίας να εισπράξει από τον

κ. Φωτιά Ζωγράφου

τις άνω Δραχμές Εξακόσιες χίλιες

δραχ

Παρά 5/12/ 1991

Εισπράχθηκε  
Ο ΤΑΜΙΑΣ

Ο ΠΡΟΕΔΡΟΣ



ΑΡΙΘΜΟΣ ΕΠΙΤΑΓΗΣ 9375254-0

Παρά 2/12/91 ΔΡΧ 12.749.400±

ΤΡΑΠΕΖΑ ΠΕΙΡΑΙΩΣ Α.Ε.

ΥΠΗΛΑ ΠΑΤΡΩΝ 680 - ON LINE

ΠΛΗΡΩΣΕ ΜΕ ΤΗΝ ΕΠΙΤΑΓΗ ΜΟΥ ΑΥΤΗ ΣΕ ΔΙΑΤΑΓΗ

Τσαντεροδω - ΣΙΑ ΟΕ  
ΔΡΑΧΜΕΣ Δύο εκατομμύρια επτακόσιες βαράντα εννέα χίλια  
τετρακόσιες Δρχ και μόνον.

ΜΕ ΧΡΗΣΗ ΤΟΥ ΛΟΓΑΡΙΑΣΜΟΥ ΜΟΥ

81454647

↑  
ΟΕΠΗ ΠΡΩΤΗ  
ΟΠΙΣΘΟΓΡΑΦΗΣΕΙΣ

ΔΕΛΗΣ ΓΙΩΡΓΗΣ Α. ΑΓΓΕΛΟΣ  
ΠΟΤΙΣΤΗΣ  
ΑΦΜ .25265327  
ΡΙΟ ΠΑΤΡΩΝ  
ΔΟΥΚΑ' ΠΑΤΡΩΝ

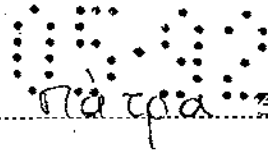

Αριθ. 324  
30-11-1991

ΔΙΠΛΟΥΤΥΠΗ ΑΠΟΔΕΙΞΗ ΠΑΡΟΧΗΣ ΥΠΗΡΕΣΙΩΝ

Όνομ/μο Πελάτη Γεωργίου Α. Γεώργιο, Επάγγελμα Εμπόριο Ηλεκτρικών  
Διεύθυνση Περιβολα Πατρών Α.Φ.Μ. 25552676

ΑΙΤΙΟΛΟΓΙΑ	ΔΡΑΧΜΕΣ
Λογισμικό παρακολούθησης Νοεμβρίου	100.000
βίβα παραρτήσεων 15/	15.000
Ο ΛΑΒΩΝ	ΣΥΝΟΛΟ 85.000
	Φ.Π.Α. 15.300
	ΣΥΝΟΛΟ ΟΛΙΚΟ 100.300

*[Handwritten signature]*

ΓΕΩΡΓΙΟΥ Α. ΓΕΩΡΓΙΟΥ  
 ΕΜΠΟΡΙΟ ΗΛΕΚΤΡΙΚΩΝ  
 ΕΙΔΩΝ  
 ΠΕΡΙΒΟΛΑ ΠΑΤΡΩΝ

-226-

№ 2

**ΤΙΜΟΛΟΓΙΟ ΠΩΛΗΣΗΣ -  
 ΔΕΛΤΙΟ ΑΠΟΣΤΟΛΗΣ**

Ημερομηνία	Ωρα παράδοσης	Ωρα έναρξης αποστολής
10 11 91	13 05	

ΣΤΟΙΧΕΙΑ ΠΕΛΑΤΗ	ΕΠΩΝΥΜΙΑ	ΒΑΣΙΛΕΙΟΣ ΑΝΔΡΕΑΣ ΤΟΠΟΥΛΟΣ				Α.Φ.Μ.						
	ΕΠΑΓΓΕΛΜΑ	ΕΜΠΟΡΙΟ ΗΛΕΚΤ ΕΙΔΩΝ										
	ΔΙΕΥΘΥΝΣΗ	ΠΟΛΗ Π										
ΑΙΤΙΟΛΟΓΙΑ (ΕΙΔΟΣ ΑΓΑΘΟΥ)	ΠΟΣΟ- ΤΗΤΑ	ΤΙΜΗ ΜΟΝΑ- ΔΑΣ	ΑΞΙΑ ΠΟΥ ΥΠΟΚΕΙΤΑΙ ΣΕ ΦΠΑ ΚΑΤΑ ΣΥΝΤΕΛΕΣΤΗ			ΣΥΝΟΛΟ						
			6%	18%	36%							
Φούτιο "ΙΖΟΛΑ"	3	210000		210000		210.000						
Ηλεκτρίκια "ΑΡΙΣΤΟΝ"	2	200000		400000		400.000						
	3			610000		610.000						
				610000		610.000						
				109800		109.800						
						719.800						
			ΣΥΝΟΛΟ									
			Φ.Π.Α.									
			ΠΛΗΡΩΤΕΟ ΣΥΝΟΛΟ ΔΡΧ.									

© ΤΥΠΟΧΑΡΤΙ Πατρι, № 273.587 - 336 136



**ΠΕΡΙΟΔΙΚΗ ΕΚΚΑΘΑΡΙΣΗ Φ.Π.Α.**

(Για βιβλία Β' και Γ' κατ. ΚΒΣ)

ΕΤΟΣ 001 1 9 9 2

ΦΟΡΟΛΟΓΙΚΗ ΠΕΡΙΟΔΟΣ

Δ.Ο.Υ. Γ. ΠΑΤΡΩΝ  
ΤΟΠ. ΓΡΑΦΕΙΟ

002 2334  
003

ΜΗΝΑΣ (Γ' κατηγ. ή Β' κατηγ. με ενδο-κοινοτ. συν/τες) Δ.ΜΗΝΟ (Β' κατηγ. χωρίς ενδοκ. συν/τες)

004	1	2	3	4	5	6
005	7	8	9	10	11	12

006	ΤΡΟΠΙΚΗ ΣΥΜ/ΚΗ	ΜΕ ΕΠΙ-ΦΥΛΑΣΗ	ΑΝΑΚΛΗ-ΤΙΚΗ
	1	2	3

**Α. ΠΙΝΑΚΑΣ ΜΕ ΤΑ ΣΤΟΙΧΕΙΑ ΤΟΥ ΥΠΟΚΕΙΜΕΝΟΥ ΣΤΟ ΦΟΡΟ** (φυσικού ή νομ. προσώπου ή ένωσης προσώπων)

007	ΕΠΩΝΥΜΟ Η ΕΠΩΝΥΜΙΑ	ΓΕΩΡΓΙΟΥ	
008	ΟΝΟΜΑ	ΓΕΩΡΓΙΟΣ	009 ΟΝΟΜΑ ΠΑΤΕΡΑ Η ΣΥΖΥΓΟΥ
010	ΤΙΤΛΟΣ		ΑΝΔΡΕΑΣ
011	Α.Φ.Μ.	ΤΑΥΤΟΤΗΤΑ	ΑΡΙΘ. ΦΑΚΕΛΛΟΥ (Α.Ε.)
	255521676	012 ΕΙΔΟΣ Α.Τ. 013 ΑΡΙΘΜΟΣ 71421658	
			015 ΤΗΛΕΦΩΝΟ Μικρομεσαία ένταξης εργασιών μέσα στο έτος
			333528 0111191

**Β. ΠΙΝΑΚΑΣ υπολογισμού του φόρου της αρνητικής διαφοράς ΕΙΣΡΩΩΝ ή ΕΚΡΩΩΝ που προκύπτει όταν οι ΕΠΙΣΤΡΟΦΕΣ - ΕΚΠΤΩΣΕΙΣ είναι μεγαλύτερες από τις αντίστοιχες ΕΙΣΡΟΕΣ - ΕΚΡΟΕΣ κατά συντελεστή Φ.Π.Α.**

Α	Αξία αρνητικής διαφοράς ΕΚΡΩΩΝ	Συν/στής ΦΠΑ	Φόρος αρνητ. διαφοράς	Β	Αξία αρνητικής διαφοράς ΕΙΣΡΩΩΝ	Συν/στής ΦΠΑ	Φόρος αρνητ. διαφοράς
	1	2	3		4	5	6
	ΣΥΝΟΛΟ ΦΟΡΟΥ (για μεταφορά στον κωδ. 383 πιν. Ε')		031	ΣΥΝΟΛΟ ΦΟΡΟΥ (για μεταφορά στον κωδ. 392 πιν. Ε')		032	

**Γ. ΠΙΝΑΚΑΣ ΔΙΑΧΩΡΙΣΜΟΥ κατά συντελεστή ΦΠΑ ΤΩΝ ΦΟΡΟΛΟΓΗΤΕΩΝ ΛΙΑΝΙΚΩΝ ΠΩΛΗΣΕΩΝ, των Επιχειρήσεων λιανικής πώλησης ειδών διατροφής (ΑΥΟ Π. 6938/1986 και 1114028/8289/2135/2012.91)**

Συν/στής ΦΠΑ %	Σύνολο αγορών, εισαγ., ενδοκ. αποικ. (με ΦΠΑ) από την αρχή της διαχ. περιόδου	Ποσοστό % αγορ., εισαγ., κ.λ.π. κατά συντελεστή φόρου	Φορολογητέες λιαν. πωλήσεις (με ΦΠΑ) της φορολογικής περιόδου, κατά συν/στή φόρου	Συντελεστής αποφορολόγησης (1 / (1+συν/στής))	Λιανικές πωλήσεις (χωρίς ΦΠΑ) της φορολογικής περιόδου κατά συντελεστή φόρου
111	1	2	3	4	5
112					
113					
114					
115					
116					
117					
118					
ΣΥΝΟΛΑ	120		100		

ΣΗΜ. Ο πίνακας αυτός εφαρμόζεται για το διαχωρισμό κατά συν/στή ΦΠΑ μόνο των φορολογητέων πωλήσεων

**Δ. ΠΙΝΑΚΑΣ Διακανονισμού επί μετατάξης στο κανονικό καθεστώς με βιβλία Β' κατηγ. ΚΒΣ (άρθρο 32 §10 περ. α' υποπερ. αα' ν. 1642/86)**

Συνολικά ακαθάριστα έσοδα από την αρχή της διαχ. περιόδου		Ακαθ. έσοδα που φορολογήθηκαν κατά τις προηγούμεν. φορολ. περιόδους	Τεκμαρτά ακαθ. έσοδα προηγούμενης διαχ. περιόδου	Φορολογητέα ακαθ. έσοδα της φορολ. περιόδου	Πραγματικά ακαθ. έσοδα της φορολ. περιόδου	Διαφορά στηλών (6)-(5)	Συντελεστής ΦΠΑ %	ΦΟΡΟΣ για έκπτωση ή καταβολή
Πραγματικό	Τεκμαρτά							
1	2	3	4	5	6	7	8	9
131	132		133	134	135	136		137

**Ε. ΠΙΝΑΚΑΣ ΕΚΡΩΝ-ΕΙΣΡΩΝ (χωρίς εμπιερειχόμενο ΦΠΑ) μετά την αφαίρεση (κατά συντελεστή) των επιστροφών-εκπτώσεων.**

Α	ΕΚΡΩΣΕΙΣ φορολογητέες πωλήσεις, ανταλλαγές αγαθών, παρ. υπηρεσιών, κτλ. και ΕΝΔ, ΑΠΟΚΤ. & ΠΡΑΞΕΙΣ ΛΗΠΤΗ	Συντελεστής ΦΠΑ %	ΦΟΡΟΣ ΕΚΡΩΝ & ΕΝΔ. ΑΠΟΚΤ.. ΠΡ. ΛΗΠΤΗ		Β	ΕΙΣΡΩΣΕΙΣ φορολογητέες (αγορές, εισαγωγές, ενδοκ. αποκτήσεις αγαθών, λήψη υπηρεσιών)	Συντελεστής ΦΠΑ %	ΦΟΡΟΣ ΕΙΣΡΩΝ		
			ΕΝΔΟΚ.	ΑΠΟΚΤΗΤ.				ΕΝΔΟΚ.	ΑΠΟΚΤΗΤ.	
I. ΕΚΡΩΣΕΙΣ από λοιπή Ελλάδα εκτός από νησιά Αιγαίου, ΕΝΔΟΚ. ΑΠΟΚΤΗΣΕΙΣ & ΠΡΑΞΕΙΣ ΛΗΠΤΗ σε λοιπή Ελλάδα εκτός από το νησί Αιγαίου	301	8	321		I. ΕΙΣΡΩΣΕΙΣ από λοιπή Ελλάδα εκτός από νησιά Αιγαίου	334	8	350		
	302	4	322			335	4	351		
	303	2025000	18	323	364500	336	8140000	18	352	1465200
	304		6	324		337		8	353	
II. ΕΚΡΩΣΕΙΣ από νησιά Αιγαίου & από λοιπή Ελλάδα προς το νησί αυτό, ΕΝΔΟΚ. ΑΠΟΚΤΗΣΕΙΣ & ΠΡΑΞΕΙΣ ΛΗΠΤΗ στα νησιά Αιγαίου.	305	3	325		II. ΕΝΔΟΚ. ΑΠΟΚΤΗΣΕΙΣ ΚΑΙ ΠΡΑΞΕΙΣ ΛΗΠΤΗ σε λοιπή Ελλάδα εκτός από νησιά Αιγαίου.	338		4	354	
	306	13	326			339		18	355	
ΣΥΝΟΛΟ ΦΟΡΟΛΗΠΤΩΝ ΕΚΡΩΝ	307	2025000	ΣΥΝΟΛΟ ΦΟΡΟΥ	327	364500	III. ΕΙΣΡΩΣΕΙΣ από νησιά Αιγαίου και από λοιπή Ελλάδα προς το νησί αυτό.	340	6	356	
Εξαγωγές Πωλήσεως κατ'των αφορών, ενών	308		Ενδοκοινοτικές αποκτήσεις		341		3	357		
Ενθικές παραδόσεις	309		328		342		13	358		
Ενθικές παραδόσεις αγαθών με ΕΦΚ.	310		Ενδοκ. αποκτήσεις αγαθών με Ε.Φ.Κ.		343		6	359		
Ενδοκ. παρδ. αγαθ. με ΕΦΚ σε πρόσωπα χωρίς ΑΦΜ/ΦΠΑ	311		329		344		3	360		
Ενδοκ. παρδ. κατ. υπαρ. ζών σε πρόσωπα χωρίς ΑΦΜ/ΦΠΑ	312		Αποκτήσεις αγαθών φορολογητέες στην Ελλάδα υποκειμένου εξωτερικού		345		13	361		
Οιανεί ενδοκοινοτ. παλινγεννητικές παραδόσεις αγαθών	313		330		IV. ΕΝΔΟΚ. ΑΠΟΚΤΗΣΕΙΣ & ΠΡΑΞΕΙΣ ΛΗΠΤΗ στα νησιά Αιγαίου.	346	660000	ΦΟΡΟΣ	362	118800
Παροδ. αγαθ. από απόσταση ή που εγκαθ. κτλ σε άλλα κ.μ.	314		Παροχές υπηρεσιών φορολογ. στην Ελλάδα υποκειμ. εξωτερικού		ΣΥΝΟΛΟ ΦΟΡΟΛΗΠΤΩΝ ΕΙΣΡΩΝ	347	8800000	ΣΥΝΟΛΟ ΦΟΡΟΥ	363	1584000
Άλλες παρδ. αγαθ. & παρ. υπαρ. φορολογ. από Ελλάδα	315		331		Εισράς απαλλασ. εισπραξιμ. & χωρίς δικ. έκπτωση	348	826847			
Λοιπές εισράδες απαλλ. με δικ. έκπτωσης	316		Πωλήσεις αγαθών από απόσταση ή που εγκαθίσταται κτλ από άλλα κ.μ.		ΣΥΝΟΛΟ ΕΙΣΡΩΝ	349	9626847			
Εκπράς απαλλ. χωρίς δικαίωμα έκπτωσης	317		332							
ΣΥΝΟΛΟ ΕΚΡΩΝ	318	2025000	Πράξεις λήπτη αγαθών και υπηρεσιών							
Μόνο από παλιόν. πρδών λήπτη & §38 άρθρ. 24, ενδοκ. αποκ. αυτοπαρδ. μετ. αγαθών	319		333							
ΚΥΚΛΟΣ ΕΡΓΑΣΙΩΝ	320	2025000								

Αν από τα βιβλία σας προκύπτει ότι εισπράξατε περισσότερο συνολικό φόρο, τη διαφορά γράψτε τη στον κωδ. 394.  
Αν από τα βιβλία σας προκύπτει ότι πλήρωσατε στον πωλητή περισσότερο συνολικό φόρο, τη διαφορά γράψτε τη στον κωδ. 395. Ενώ αν πλήρωσατε λιγότερα, τη διαφορά γράψτε τη στον κωδ. 394.

ΠΡΟΣΤΙΘΕΜΕΝΑ ΠΟΣΑ ΣΤΟ ΦΟΡΟ ΕΙΣΡΩΝ				
ΦΠΑ που προπληρωθήκε με έκτακτη δήλωση	ΦΠΑ εισρωών από μετάταξη	Φόρος για έκπτωση από κωδ. 031 πιν. Β' + θετικός αριθ. κωδ. 137 πιν. Δ'	Πιστωτικό υπόλοιπο ή προκαταβολή προηγ. φορολογικής περιόδου	Λοιπά προστιθέμενα ποσά
381	382	383	384	385

ΑΦΑΙΡΟΥΜΕΝΑ ΠΟΣΑ ΑΠΟ ΤΟ ΣΥΝΟΛΟ ΤΟΥ ΦΟΡΟΥ ΕΙΣΡΩΝ									
Ποσό φόρου εισρωών που πρέπει να μειωθούν	Ποσοστό %	Μείωση του φόρου βάσει του άρθρ. 24						Λοιπά σημειώσιμα	Φόρος που αφαιρείται
		Οριστικό	Προσωρινό	κατά τομέα	βάσει λογ/σμών				
11 1	2	3	4	5	6	7	8		
12 1	2	3	4	5	6	7	8		
ΣΥΝΟΛΟ								391	
Φόρος για καταβολή από κωδ. 032 πιν. Β' + αρνητικός αριθμός κωδ. 137 πιν. Δ' υπόλοιπο								392	
Χρεωστικό υπόλοιπο (μέχρι 1000 δρχ. προηγούμενης φορολογικής περιόδου)								393	
Λοιπά αφαιρούμενα ποσά								394	

Στο τετραγωνίδιο του αριθ. 2 γράψτε αριθμητικά το ποσοστό μείωσης του φόρου. Αν αυτό το ποσοστό είναι οριστικό πληρωσιμότητα εισράδας εξαιρείται το ποσό της διαφοράς που η μείωση γίνεται βάσει εκχωριστών λογ/σμών, σημειώστε (X) στο αντίστοιχο κατά σειρά τετραγωνίδιο των αριθ. 3 έως 6. Για τους τυχόν λοιπούς επιμεριστικούς σημειώστε (X) στο τετραγωνίδιο του αριθ. 7.

ΣΥΝΟΛΟ ΑΦΑΙΡΟΥΜΕΝΩΝ ΠΟΣΩΝ → 395 -  
ΥΠΟΛΟΙΠΟ(±) ΦΟΡΟΥ ΕΙΣΡΩΝ → 396 1.584.000

**ΣΤ. ΠΙΝΑΚΑΣ ΕΚΚΑΘΑΡΙΣΗΣ ΤΟΥ ΦΟΡΟΥ (για καταβολή, έκπτωση ή επιστροφή)**

[σημειώστε (-) πλην αν ο αριθμός είναι αρνητικός]	ΣΥΝΟΛΟ ΦΟΡΟΥ ΕΚΡΩΝ (από κωδ. 327 πιν. Ε')	411	364.500			
	ΥΠΟΛΟΙΠΟ ΦΟΡΟΥ ΕΙΣΡΩΝ (από κωδ. 396 πιν. Ε')	412	1.584.000			
ΠΙΣΤΩΤΙΚΟ	413	1.219.500		416		
ΠΟΣΟ για έκπτωση	414	1.219.500		417		
ΠΟΣΟ για επιστροφή	415			418		
				419		
				420		

ΧΡΕΩΣΤΙΚΟ Προσαύξηση ..... % εκπρόθεσμης υποβολής δήλωσης.  
ΤΕΛΙΚΟ ΧΡΕΩΣΤΙΚΟ για καταβολή ΠΡΟΚΑΤΑΒΟΛΗ 25% ΧΡΕΩΣΤΙΚΟΥ (κωδ. 416) επόμεν. φορολ. περιόδου.  
ΣΥΝΟΛΟ για καταβολή

**[ΣΥΜΠΛΗΡΩΝΕΤΑΙ ΜΟΝΟ ΣΕ ΠΕΡΙΠΤΩΣΗ ΤΡΟΠ/ΚΗΣ - ΣΥΜΠΛ/ΚΗΣ ΔΗΛΩΣΗΣ]**

ΠΙΣΤΩΤΙΚΟ ΥΠΟΛΟΙΠΟ ΑΡΧΙΚΗΣ ΔΗΛΩΣΗΣ	423		426	
ΠΟΣΟ για έκπτωση	424		427	
ΠΟΣΟ για επιστροφή	425			

ΧΡΕΩΣΤΙΚΟ υπόλοιπο ΑΡΧΙΚΗΣ ΔΗΛΩΣΗΣ  
ΔΙΑΦΟΡΑ για καταβολή

**ΠΕΡΙΟΔΙΚΗ ΕΚΚΑΘΑΡΙΣΗ Φ.Π.Α.**

(Για βιβλία Β' και Γ' κατ. ΚΒΣ)

ΕΤΟΣ 001 1 9 9 1

ΦΟΡΟΛΟΓΙΚΗ ΠΕΡΙΟΔΟΣ

Δ.Ο.Υ. Γ. ΓΡΑΤΡΩΝ

002 2,3,3,4  
003

ΜΗΝΑΣ (Γ' κατηγορ. ή Β' κατηγορ. με ένδοκασιασ. συν/τος) ΔΙΜΗΝΟ (Β' κατηγορ. χωρίς ένδοκ. συν/τος)

004	1	2	3	4	5	6
005	1	2	3	4	5	6

006	ΤΡΟΠΙΚΗ ΣΥΜ/ΚΗ	ΜΕ ΕΠΙ-ΦΥΛΑΞΗ	ΑΝΑΚΑΤΗ ΤΙΚΗ
	1	2	3

ΤΟΠ. ΓΡΑΦΕΙΟ

**Α. ΠΙΝΑΚΑΣ ΜΕ ΤΑ ΣΤΟΙΧΕΙΑ ΤΟΥ ΥΠΟΚΕΙΜΕΝΟΥ ΣΤΟ ΦΟΡΟ (φυσικού ή νομ. προσώπου ή ένωσης προσώπων)**

007	ΕΠΩΝΥΜΟ / Η ΕΠΩΝΥΜΙΑ	ΓΕΩΡΓΙΟΥ		
008	ΟΝΟΜΑ	ΓΕΩΡΓΙΟΣ	009 ΟΝΟΜΑ ΠΑΤΕΡΑ Η ΣΥΖΥΓΟΥ	ΑΝΔΡΕΑΣ
010	ΤΙΤΛΟΣ		014 ΑΡΙΘ. ΦΑΚΕΛΛΟΥ (Α.Ε.)	313131520
011	Α.Φ.Μ.	ΤΑΥΤΟΤΗΤΑ	015 Ημερομηνία έκδοσης εργασιών μέσα στο έτος	01/11/91
	25552676	012 ΕΙΔΟΣ ΑΙΤ 013 ΑΡΙΘΜΟΣ 711421658		

**Β. ΠΙΝΑΚΑΣ υπολογισμού του φόρου της αρνητικής διαφοράς ΕΙΣΡΟΩΝ ή ΕΚΡΟΩΝ που προκύπτει όταν οι ΕΠΙΣΤΡΟΦΕΣ - ΕΚΠΤΩΣΕΙΣ είναι μεγαλύτερες από τις αντίστοιχες ΕΙΣΡΟΕΣ - ΕΚΡΟΕΣ κατά συντελεστή Φ.Π.Α.**

Α	Αξία αρνητικής διαφοράς ΕΚΡΟΩΝ	Συν/σής ΦΠΑ	Φόρος αρνητ. διαφοράς	Β	Αξία αρνητικής διαφοράς ΕΙΣΡΟΩΝ	Συν/σής ΦΠΑ	Φόρος αρνητ. διαφοράς
	1	2	3		4	5	6
ΣΥΝΟΛΟ ΦΟΡΟΥ (για μεταφορά στον κωδ. 383 πιν. Ε')			031	ΣΥΝΟΛΟ ΦΟΡΟΥ (για μεταφορά στον κωδ. 392 πιν. Ε')			032

**Γ. ΠΙΝΑΚΑΣ ΔΙΑΧΩΡΙΣΜΟΥ κατά συντελεστή ΦΠΑ ΤΩΝ ΦΟΡΟΛΟΓΗΤΕΩΝ ΛΙΑΝΙΚΩΝ ΠΩΛΗΣΕΩΝ, των Επιχειρήσεων λιανικής πώλησης ειδών διατροφής (ΑΥΟ Π. 6938/1986 και 1114028/8289/2135/2012.91)**

Συν/σής ΦΠΑ %	Σύνολο αγορών, εισαγ. ενδοκ. αποκ. (με ΦΠΑ) από την αρχή της διαχ. περιόδου	Ποσοστό % αγορ., εισαγ., κ.Α.π. κατά συντελεστή φόρου	Φορολογητέες λιαν. πωλήσεις (με ΦΠΑ) της φορολογικής περιόδου, κατά συν/σής φόρου	Συντελεστής αποφορολόγησης (1 / (1+συν/σής))	Λιανικές πωλήσεις (χωρίς ΦΠΑ) της φορολογικής περιόδου κατά συντελεστή φόρου
111	2	3	4	5	6
112					
113					
114					
115					
116					
117					
118					
ΣΥΝΟΛΑ	120	100			

ΣΗΜ: Ο πίνακας αυτός εφαρμόζεται για το διαχωρισμό κατά συν/σής ΦΠΑ μόνο των φορολογητέων πωλήσεων

**Δ. ΠΙΝΑΚΑΣ Διακανονισμού επί μετάταξης στο κανονικό καθεστώς με βιβλία Β' κατηγορ. ΚΒΣ (άρθρο 32 §10 περ. α' υποπερ. αα' ν. 1642/86)**

Συνολικά ακαθάριστα έσοδα από την αρχή της διαχ. περιόδου		Ακαθ. έσοδα που φορολογήθηκαν κατά τις προηγούμεν. φορολ. περιόδους	Τεκμαρτά ακαθ. έσοδα προηγούμενης διαχ. περιόδου	Φορολογητέα ακαθ. έσοδα της φορολ. περιόδου	Πραγματικό ακαθ. έσοδα της φορολ. περιόδου	Διαφορά στηλών (6)-(5)	Συντελεστής ΦΠΑ %	ΦΟΡΟΣ για έκπτωση ή καταβολή
Πραγματικά	Τεκμαρτά							
1	2	3	4	5	6	7	8	9
131	132	133	134	135	136	137		

**Ε. ΠΙΝΑΚΑΣ ΕΚΡΩΣΗ-ΕΙΣΡΩΣΗ (χωρίς εμπιερχόμενο ΦΠΑ) μετά την αφαίρεση (κατά συντελεστή) των επιστροφών-εκπτώσεων.**

Α	ΕΚΡΩΣΕΙΣ φορολογητέες πωλήσεις, ανταλλαγές αγαθών, παρ. υπηρεσιών, κτλ. και ΕΝΔ. ΑΠΟΚΤ. & ΠΡΑΞΕΙΣ ΛΗΠΤΗ	Συντελεστής ΦΠΑ %	ΦΟΡΟΣ ΕΚΡΩΣΗ & ΕΝΔ. ΑΠΟΚΤ. ΠΡ. ΛΗΠΤΗ		Β	ΕΙΣΡΩΣΕΙΣ φορολογητέες (παροχές, εισαγωγές, ενδοκ. αποκτήσεις αγαθών, λήψη υπηρεσιών)	Συντελεστής ΦΠΑ %	ΦΟΡΟΣ ΕΙΣΡΩΣΗ				
			Κωδ.	Ποσό				Κωδ.	Ποσό			
I. ΕΚΡΩΣΕΙΣ από λοιπή Ελλάδα εκτός από νησιά Αιγαίου, ΕΝΔΟΚ. ΑΠΟΚΤΗΣΕΙΣ & ΠΡΑΞΕΙΣ ΛΗΠΤΗ σε λοιπή Ελλάδα εκτός από τα νησιά Αιγαίου	301	8	321		I. ΕΙΣΡΩΣΕΙΣ από λοιπή Ελλάδα εκτός από νησιά Αιγαίου	334	8	350				
	302	4	322			335	4	351				
	303	6380000	18	323		1148400	336	12272000	18	352	2208960	
	304		6	324			337		8	353		
	305		3	325			338		4	354		
	306		13	326			339		18	355		
II. ΕΚΡΩΣΕΙΣ από νησιά Αιγαίου & από λοιπή Ελλάδα προς τα νησιά αυτά, ΕΝΔΟΚ. ΑΠΟΚΤΗΣΕΙΣ & ΠΡΑΞΕΙΣ ΛΗΠΤΗ στα νησιά Αιγαίου.	307	6380000	ΣΥΝΟΛΟ ΦΟΡΟΥ	327	1148400	II. ΕΝΔΟΚ. ΑΠΟΚΤΗΣΕΙΣ ΚΑΙ ΠΡΑΞΕΙΣ ΛΗΠΤΗ σε λοιπή Ελλάδα εκτός από νησιά Αιγαίου.	340	6	356			
	308		Ενδογενείς αποκτήσεις		III. ΕΙΣΡΩΣΕΙΣ από νησιά Αιγαίου και από λοιπή Ελλάδα προς τα νησιά αυτά.		341	3	357			
	309		328				342	13	358			
	310		Ενδοκ. αποκτήσεις αγαθών με Ε.Φ.Κ.				343	6	359			
	311		329				344	3	360			
	312		Αποκτήσεις αγαθών φορολογητέες στην Ελλάδα υποκειμένου εξωτερικού				345	13	361			
	313		330				IV. ΕΝΔΟΚ. ΑΠΟΚΤΗΣΕΙΣ & ΠΡΑΞΕΙΣ ΛΗΠΤΗ στα νησιά Αιγαίου.	346	αeros	362	95850	
	314		Παροχές υπηρεσιών φορολογ. στην Ελλάδα υπακτου. εξωτερικού					347	ΣΥΝΟΛΟ ΦΟΡΟΥ	363	230481	
	315		331					Δαπάνες, γεν. έξοδα (φορολογητέες) ΣΥΝΟΛΟ ΦΟΡΟΥ ΕΙΣΡΩΣΗ Εισορές απόλλου, εξαιρουμ. & χωρίς δικ. έκπτωση.	348	870400		
	316		Πωλήσεις αγαθών από απόσπασή ή που εγκαθίστανται κτλ από άλλο κ.μ.						349	13674900		
	317		332						ΣΥΝΟΛΟ ΕΙΣΡΩΣΗ			
	318	6380000	Προέξες λήπτη αγαθών και υπηρεσιών									
319		333										
320	6380000											

Αν από τα βιβλία σας προκύπτει ότι εισπράξατε περισσότερο συνολικό φόρο, τη διαφορά γράψτε τη στον κωδ. 394.  
Αν από τα βιβλία σας προκύπτει ότι πληρώσατε στον πωλητή περισσότερο συνολικό φόρο, διαφορά γράψτε τη στον κωδ. 385. Ενώ αν πληρώσατε λιγότερο, τη διαφορά γράψτε τη στον κωδ. 394.

ΠΡΟΣΤΙΘΕΜΕΝΑ ΠΟΣΑ ΣΤΟ ΦΟΡΟ ΕΙΣΡΩΣΗ				
ΦΠΑ που προσηλώθηκε με έκτακτη δήλωση	ΦΠΑ εισρωών από μετάταξη	Φόρος για έκπτωση από κωδ. 031 πιν. Β' + θετικός αριθ. κωδ. 137 πιν. Δ'	Πιστωτικό υπόλοιπο ή προκαταβολή προηγ. φορολογικής περιόδου	Λοιπά προστιθέμενα ποσά
381	382	383	384 1.219.500	385

(+)  
ΣΥΝΟΛΟ → 386 1.219.500  
387 3.524.310

ΑΦΑΙΡΟΥΜΕΝΑ ΠΟΣΑ ΑΠΟ ΤΟ ΣΥΝΟΛΟ ΤΟΥ ΦΟΡΟΥ ΕΙΣΡΩΣΗ							
Ποσό φόρου εισρωών που πρέπει να μειωθούν	Ποσοστό %	Μείωση του φόρου βάσει του άρθρ. 24				Λοιπά επιμειψίματα	Φόρος που αφαιρείται
		Οριστικό	Προσωρινό	κατά ταμείο	βάσει λογισμών		
11 1	2	3	4	5	6	7	8
12 1	2	3	4	5	6	7	8
ΣΥΝΟΛΟ							391
Φόρος για καταβολή από κωδ. 032 πιν. Β' + αρνητικός αριθμός κωδ. 137 πιν. Δ' υπόλοιπο							392
Χρεωστικό υπόλοιπο (μέχρι 1000 δρχ. προηγούμενης φορολογικής περιόδου)							393
Λοιπά αφαιρούμενα ποσά							394

Στο τετραγώνιο του αριθ. 2 γράψτε αριθμητικό το ποσοστό μείωσης του φόρου. Αν αυτό το ποσοστό είναι αρνητικό (απορροφών) παραγράψτε το τμήμα της διαίτησης ή αν η μείωση γίνεται βάσει ξεχωριστών λογισμών, σημειώστε (X) στο αντίστοιχο κατά σειρά τετραγώνιο των αριθ. 3 έως 6. Για τους τυχόν λοιπούς επιμειψίματους σημειώστε (X) στο τετραγώνιο του αριθ. 7.

(-)  
ΣΥΝΟΛΟ ΑΦΑΙΡΟΥΜΕΝΩΝ ΠΟΣΩΝ → 395 -  
ΥΠΟΛΟΙΠΟ(±) ΦΟΡΟΥ ΕΙΣΡΩΣΗ → 396 3.524.310

**ΣΤ. ΠΙΝΑΚΑΣ ΕΚΚΑΘΑΡΙΣΗΣ ΤΟΥ ΦΟΡΟΥ (για καταβολή, έκπτωση ή επιστροφή)**

ΣΥΝΟΛΟ ΦΟΡΟΥ ΕΚΡΩΣΗ (από κωδ. 327 πιν. Ε')		411	1.148.400	ΣΥΝΟΛΟ ΦΟΡΟΥ ΕΙΣΡΩΣΗ (από κωδ. 396 πιν. Ε')		412	3.524.310
[σημειώστε (-) πλην αν ο αριθμός είναι αρνητικός]							
ΠΙΣΤΩΤΙΚΟ		413	2.375.910	ΧΡΕΩΣΤΙΚΟ		416	
ΠΟΣΟ για έκπτωση		414	2.375.910	Προσαύξηση . . . . . % εκπρόθεσμης υποβολής δήλωσης.		417	
ΠΟΣΟ για επιστροφή		415		ΤΕΛΙΚΟ ΧΡΕΩΣΤΙΚΟ για καταβολή ΠΡΟΚΑΤΑΒΟΛΗ 25% ΧΡΕΩΣΤΙΚΟΥ (κωδ. 416) επόμεν. φορολ. περιόδου.		418	
				ΣΥΝΟΛΟ για καταβολή		419	
						420	

[ΣΥΜΠΛΗΡΩΝΕΤΑΙ ΜΟΝΟ ΣΕ ΠΕΡΙΠΤΩΣΗ ΤΡΟΠ/ΚΗΣ - ΣΥΜΠΛ/ΚΗΣ ΔΗΛΩΣΗΣ]			
ΠΙΣΤΩΤΙΚΟ ΥΠΟΛΟΙΠΟ ΑΡΧΙΚΗΣ ΔΗΛΩΣΗΣ	423		426
ΠΟΣΟ για έκπτωση	424		427
ΠΟΣΟ για επιστροφή	425		
			ΧΡΕΩΣΤΙΚΟ υπόλοιπο ΑΡΧΙΚΗΣ ΔΗΛΩΣΗΣ
			ΔΙΑΦΟΡΑ για καταβολή

# ΕΚΚΑΘΑΡΙΣΤΙΚΗ ΔΗΛΩΣΗ Φ.Π.Α. ΕΤΟΥΣ

Δ.Ο.Υ. Γ. ΠΑΤΡΩΝ  
ΤΟΠ. ΓΡΑΦΕΙΟ

002  
003

υποβάλλεται  
σε δύο αντίτυπα

001 1 9 9 Δ  
Α.Φ.Μ.  
004 2.5.5.5.2.6.7.6

005 ΑΡΙΘ. ΔΗΛΩΣΗΣ  
006 ΗΜΕΡΟΜΗΝΙΑ ΠΑΡΑΛΑΒΗΣ ΔΗΛΩΣΗΣ

**Α. ΠΙΝΑΚΑΣ ΜΕ ΤΑ ΣΤΟΙΧΕΙΑ ΤΟΥ ΥΠΟΚΕΙΜΕΝΟΥ ΣΤΟ ΦΟΡΟ**

009 ΕΠΩΝΥΜΟ Η ΕΠΩΝΥΜΙΑ ΓΕΩΡΓΙΟΥ  
010 ΟΝΟΜΑ ΓΕΩΡΓΙΟΣ 011 ΟΝΟΜΑ ΠΑΤΕΡΑ Η ΣΥΖΥΓΟΥ ΑΝΔΡΕΑΣ  
012 ΤΙΤΛΟΣ ΑΤΟΜΙΚΗ ΕΠΙΧΕΙΡΗΣΗ ΤΗΛΕΦΩΝΟ 3.3.3.5.2.8  
013 Δ/ΝΣΗ: ΠΕΡΙΒΟΛΑ ΠΑΤΡΩΝ 014 ΤΑΧΥΚΩΔ. 015 ΠΟΛΗ Η ΕΠΑΡΧΙΑ ΠΑΤΡΑ  
ΚΥΡΙΑ ΔΡΑΣΤ/ΤΑ ΕΜΠΟΡΙΟ ΗΛΕΚΤΡΙΚΩΝ ΕΙΔΩΝ ΚΑΔ\*

007 ΑΡΙΘ. ΦΑΚΕΛΟΥ (Α.Ε.)  
008 ΤΡΟΠ/ΚΗ ΣΥΜ/ΚΗ ΜΕ ΕΠΙ-ΦΥΛΑΞΗ ΑΝΑΚΛΗΤΙΚΗ

**ΣΤΟΙΧΕΙΑ ΤΟΥ ΤΡΙΤΟΥ ΠΟΥ ΥΠΟΒΑΛΛΕΙ ΤΗ ΔΗΛΩΣΗ**  
1. Επώνυμο  
2. Όνομα  
3. Δ/νση  
4. Αριθμ. ταυτ.

020	ΦΥΣΙΚΟ ΠΡΟΣΩΠΟ	ΚΟΙΝΟ-ΠΡΑΞΙΑ	ΚΟΙΝΩΝΙΑ	ΣΥΜΠΛΟΙΟ ΚΤΗΣΙΑ	ΝΟΜ. ΠΡΟΣ. ΜΗ ΚΕΡΔ/ΚΟ	ΝΟΜ. ΠΡΟΣ. ΚΕΡΔ/ΚΟ	ΛΟΙΠΑ	021 ΝΟΜΙΚΟ ΠΡΟΣΩΠΟ ΚΕΡΔΟΣΚΟΠΙΚΟ						
								Ο.Ε.	Ε.Ε.	Ε.Π.Ε.	Α.Ε.	ΣΥΝ/ΣΜ.	Ι.Μ.Ε.	Ν.Ε.
	X	2	3	4	5	6	7	1	2	3	4	5	6	7

022 ΚΑΤΗΓ. ΒΙΒΛΙΩΝ ΚΒΣ ΚΑΤΑ ΤΗ ΛΗΞΗ ΔΙΑΧ.ΠΕΡΙΟΔ.						024 ΤΑΥΤΟΤΗΤΑ		ΚΑΘΕΣΤΩΤΑ ΦΠΑ ΚΑΤΑ ΤΗ ΛΗΞΗ ΤΗΣ ΔΙΑΧ. ΠΕΡΙΟΔΟΥ										
022	Κατηγ.	Βιβλ.	023	Υποβ.	Προσφ.	024	ΕΙΔΟΣ	025	ΑΡΙΘΜΟΣ	026	Τεκμαστό	Κανονικό	Πρακ.Ταξ.	Κατ/κών	(1) Πετρ/δών	027	Υποβ.	Προσφ.
	1	A	B	X	2	3					1	X	3	4	5	1	2	

**ΗΜΕΡΟΜΗΝΙΑ**

028 Έναρξης εργασιών μέσα στη χρήση 03/11/1991 029 Λήξης της διαχ/κής περιόδου 31/11/1991 030 Οριστικής πάσης εργασιών 031 Μετ/ξής στο καν. καθ. με βιβλία Γ' κατ. στην επέρ. χρήση 032 Μετ/ξής στο καν. καθεστώς μέσα στη χρήση 033 Κλεισίματος ισολογισμού 31/11/1991

**Β. 034 ΣΤΟΙΧΕΙΑ:** Αντιπροσώπου (παρ. 1β αρθρ. 28) 1 Νομίμου εκπροσώπου 2 Αντικλήτου 3

ΕΠΩΝΥΜΟ ΟΝΟΜΑ ΟΝΟΜΑ ΠΑΤΕΡΑ Η ΣΥΖΥΓΟΥ Δ/ΝΣΗ: ΟΔΟΣ - ΑΡΙΘ. Η ΤΟΠΟΘ. - ΧΩΡΙΟ  
ΤΑΧΥΚΩΔ. ΠΟΛΗ Η ΕΠΑΡΧΙΑ Α.Φ.Μ. ΤΑΥΤΟΤΗΤΑ ΕΙΔΟΣ ΑΡΙΘΜΟΣ ΔΟΥ Φορολ. Εισοδήματος ΚΩΔ. ΔΟΥ

## Γ. ΠΙΝΑΚΑΣ με τα δεδομένα του υποκειμένου στο φόρο βάσει των βιβλίων και στοιχείων του Κ.Β.Σ. μετά την αφαίρεση εκπτώσεων-επιστροφών

α	ΕΚΡΟΣΕΣ (πωλήσεις, παρ. υπηρσα., εξαγωγές κτλ) & ΕΝΔ. ΑΠΟΚΤ. ΠΡΑΞΕΙΣ ΑΝΗΠΤΗ	ΑΞΙΑ (χωρίς ΦΠΑ)	Μείον ποσά μη υποκειμένα στη φορολογία εισοδήματος	Ακαθ. έσοδα φορ. εισοδ/τος	β	ΕΙΣΡΟΣΕΣ (αγορές, εισαγωγές, δαπάνες, ενδοκ. αποκτήσεις κτλ.)	ΑΞΙΑ (Χωρίς ΦΠΑ)
101	Εμπορευμάτων ιδίων ή τρίτων (λιανικά και χονδρικά)	840.500,00	121	141	161	Εμπορ/των - πρώτων & βοηθ. υλών από το εξωτερικό	13.650,000
102	Προϊόντων ιδίας παραγωγής (λιανικά και χονδρικά)		122	142	162	Εισαγωγές εμπορ. αγαθών (από τελεωκόμ. εξοδ. εκτελ.)	
103	Ακαθ. έσοδα πρακτ. ταξιδίων χωρίς Φ.Π.Α. (αρθρ. 35 §3)		123	143	163	Από μη υποκειμένους & απολ/σμένους άρθρου 32	
104	Παροχή υπηρεσιών § εργασιών σε ακίνητα άρθρ. 6 παρ. 2β		124	144	164	Λήψη υπηρεσιών (μικρολογισμών)	
105	Λοιπά έσοδα (προμήθειες, ενοίκια, επιδοτήσεις κ.Α.Π.)		125	145	165	Ενδοκοινωνικές αποκτήσεις (2)	
106	Αυτοπαραδοσείς αγαθών και αυτοπαραγόμενες υπηρεσιών		126		166	Κατανοβ/κών-πετρελ/δών(1) Εφημερίδων & περιοδικών	
107	Πωλητικές παγίων, εργασίες άρθρ. 24 παρ. 3β.		127	146	167	Παγίων και λοιπών αγαθών μη εμπορεύσιμων	6.162,000
108	Κατανοβ/κών - πετρελ/δών(1) Εφημερίδων & περιοδικών		128	147	168	Δαπάνες-γεν. έξοδα χρήσης (φορολ., απάλ/να, εξαρ/να)	1.192,500
109	Ενδοκοινωνικές αποκτήσεις (2)		129		169	Φορολογηθείσες δαπάνες επίμενης χρήσης	
110	Πρώτες λήπη αγαθών και υπηρεσιών		130		170	ΣΥΝΟΛΟ	21.604,500
111	Παροχ. αγαθών, παρ. υπηρεσιών παραλητές εκτός Ελλάδας (2)		131	148	171	Μείον απαλλοξ. εξοφίμων & χωρίς δικ. έκπτωσης εισροές	1.697,247
112	ΣΥΝΟΛΟ	840.500,00	132	149	172	ΥΠΟΛΟΙΠΟ ΦΟΡΟΛ/ΤΕΩΝ ΕΙΣΡΟΣΩΝ	19.907,253
113	Μείον εκπτώσε. απαλλοξ., εξοφίμων, φορολογ. εκτός Ελλάδας		γ	ΛΟΙΠΟΙ ΛΟΓΑΡΙΑΣΜΟΙ			
114	ΥΠΟΛΟΙΠΟ ΦΟΡΟΛΟΓΗΤΕΩΝ ΕΚΡΟΣΩΝ	840.500,00		181	184	Πραγματικό κόστος εισαγωγών (κ. 162) που ολοκληρώθηκαν	
				182	185	Έσοδα με φόρο παρ. 3 αρθρ. 35 (πρακτ. ταξ.)	
				183	186	Κόστος με φόρο παρ. 3 αρθρ. 35 (πρακτ. ταξ.)	

Ημερομηνία ..... 199... Ο ΔΗΛΩΝ	Ημερομηνία ..... 199... Ο ΛΟΓΙΣΤΗΣ (Υπογραφή - ονοματεπώνυμο - Α.Δ.Τ. -Δ/νση)	Ημερομηνία ..... 199... Ο ΠΑΡΑΛΑΒΩΝ (Σφραγίδα και υπογραφή)	ΣΗΜΕΙΩΣΕΙΣ
------------------------------------	---	---	------------

Το πλήρες με τον asterisco (\*) συμπληρώνεται από την υπηρεσία.  
(1) Συμπληρώνεται από επιχειρήσεις που εμπορεύονται μόνο (δεν παράγουν) αυτά τα είδη. Το καθεστώς των πετρ/δών ισχύει μέχρι 31.12.92.  
(2) Θα συμπληρωθεί για πρώτη φορά από 1.1.93.

Δ.- ΠΙΝΑΚΑΣ ΕΚΡΩΝ - ΕΙΣΡΩΝ, ΚΥΡΙΟΥ ΚΑΙ ΠΡΟΣΘΕΤΟΥ ΦΟΡΟΥ

-232-

ΟΦΕΙΛΟΜΕΝΑ ΠΟΣΑ

Φορολ. περι-οδος	ΑΞΙΑ	ΦΟΡΟΣ	Προσθ. ποσά * Πιστωτ. υπόλ. προηγ. περιόδ. Αφαιρούμ. ποσά	ΧΡΕΩΤΙΚΟ ή ΠΙΣΤΩΤΙΚΟ ΥΠΟΛΟΙΠΟ	ΦΟΡΟΣ που καταβλήθηκε ή βεβαιώθηκε	Ημερομηνία υποβολής αρχικών δηλώσεων	ΔΙΑΦΟΡΑ Φόρου	ΠΡΟΣΑΥΞΗΣΗ διαφοράς
1	201 ΕΚΡΩΣ	κωδ. Ε.313 ή Δ.223	κωδ. Ε.333 ή Δ.228 2	Ε.385+ΣΤ.15-Ε.390-ΣΤ.16 Γ.160+Ε.23-Γ.170-Ε.24	ΣΤ.20 ή ΣΤ.17 Ε.28 ή Ε.25	59 ή 63		
	202 ΕΙΣΡΩΣ	κωδ. Ε.354 ή Γ.140	κωδ. Ε.374 ή Γ.150					
	203							
2	204 ΕΚΡΩΣ			Αφαιρώντας το φόρο εισροών από το φόρο εκροών γράψτε το υπόλοιπο στην 3η (λευκή) σειρά κάθε φορολ. περιόδου. *				
	205 ΕΙΣΡΩΣ							
	206							
3	207 ΕΚΡΩΣ			Αφαιρώντας το ποσό της 3ης στήλης από το ποσό της 2ης (στις λευκές σειρές) γράψτε το υπόλοιπο στην 4η στήλη. *				
	208 ΕΙΣΡΩΣ							
	209							
4	210 ΕΚΡΩΣ							
	211 ΕΙΣΡΩΣ							
	212							
5	213 ΕΚΡΩΣ							Αν έχετε 4 φορολ. περιόδους συμπληρώστε έως εδώ
	214 ΕΙΣΡΩΣ							
	215							
6	216 ΕΚΡΩΣ							
	217 ΕΙΣΡΩΣ							
	218							
7	219 ΕΚΡΩΣ							Αν έχετε 6 φορολ. περιόδους συμπληρώστε έως εδώ
	220 ΕΙΣΡΩΣ							
	221							
8	222 ΕΚΡΩΣ							
	223 ΕΙΣΡΩΣ							
	224							
9	225 ΕΚΡΩΣ							
	226 ΕΙΣΡΩΣ							
	227							
10	228 ΕΚΡΩΣ							
	229 ΕΙΣΡΩΣ							
	230							
11	231 ΕΚΡΩΣ	2 025 000	364 500					
	232 ΕΙΣΡΩΣ	8 800 000	1 584 000					
	233		-1 219 500	-	(1.219.500)	0	0	0
12	234 ΕΚΡΩΣ	6 380 000	1 148 400					
	235 ΕΙΣΡΩΣ	12 804 500	2 304 810					
	236		-1 156 410	-1 219 500	-2 375 910	0	0	0
ΣΥ ΝΟ ΛΑ	237 ΕΚΡΩΣ	8 405 000	1 512 900	Προσθέστε τις λιγότερο χρηματοδοτούμενες σειρές				Αν έχετε υπερπλεονάζουσα διαχειριστική περίοδο χρησιμοποιήστε και δεύτερο πίνακα, αποκόπτοντάς τον από άλλο έντυπο.
	238 ΕΙΣΡΩΣ	21 604 500	3 888 810	Προσθέστε τις έντονα χρηματοδοτούμενες σειρές				
	239		-2 375 910					

Ε' - ΠΙΝΑΚΑΣ ΠΡΟΣΑΥΞΗΣΕΩΝ ΠΟΥ ΑΝΑΛΟΓΟΥΝ ΣΤΙΣ ΠΡΟΣΩΡΙΝΕΣ ΔΗΛΩΣΕΙΣ

Φορολ. περι-οδος	ΠΡΟΣΑΥΞΗΣΗ που αναλογούσε	ΠΡΟΣΑΥΞΗΣΗ που καταβλήθηκε	ΔΙΑΦΟΡΑ προσαύξησης για καταβολή *	Φορολ. περι-οδος	ΠΡΟΣΑΥΞΗΣΗ που αναλογούσε	ΠΡΟΣΑΥΞΗΣΗ που καταβλήθηκε	ΔΙΑΦΟΡΑ προσαύξησης για καταβολή *
1	240						
2	241			7	246		
3	242			8	247		
4	243			9	248		
5	244			10	249		
6	245			11	250		
	Σε μεταφορά			12	251		
				252	ΕΥΝΟΙΑ		

\* Αν το υπόλοιπο οποιασδήποτε αφαίρεσης είναι αρνητικός αριθμός σημειώστε το πρόσημο (-) πλην πριν απ' αυτόν.  
 \*\* Αν ο αριθμός είναι προκαταβολή επόμενης φορολ. περιόδου συμπληρωθεί την στα ασφαρίσιμα ποσά.

**Α. ΠΙΝΑΚΑΣ ΕΚΡΩΝ-ΕΙΣΡΩΝ (χωρίς εμπереχόμενο ΦΠΑ) μετά την αφαίρεση (κατά συντελεστή) των επιστροφών-εκπτώσεων.**

ΚΩΔ.	ΕΚΡΩΣΕΙΣ φορολογητέες (πωλησιες, ανταλλαγές αγαθών, παρ. υπηρεσιών, κτλ.) και ΕΝΔ. ΑΠΟΚΤ. & ΠΡΑΞΕΙΣ ΛΗΠΤΗ	Συντελεστής ΦΠΑ %	ΦΟΡΟΣ ΕΚΡΩΝ & ΕΝΔ. ΑΠΟΚΤ. ΠΡ. ΛΗΠΤΗ		ΕΙΣΡΩΣΕΙΣ φορολογητέες (αγορές, εισαγωγές, ενδοχ. αποκτήσεις αγαθών, λήψη υπηρεσιών)	Συντελεστής ΦΠΑ %	ΦΟΡΟΣ ΕΙΣΡΩΝ	
			ΚΩΔ.	ΠΟΣΟ			ΚΩΔ.	ΠΟΣΟ
601		8	623		638	8	656	
602		4	624		639	4	657	
603	8405000	18	625	1512900	640	18	658	3888810
604		36	626		641	36	659	
605		6	627		642	6	660	
606		3	628		643	4	661	
607		13	629		644	18	662	
608		25	630		645	6	663	
609	8405000	ΣΥΝΟΛΟ ΦΟΡΟΥ	631	1.512.900	646	3	664	
610			Ενδοκανονικές αποκτήσεις (1)		647	13	665	
611			632		648	25	666	
612			Ενδοχ. αποκτήσεις αγαθών με Ε.Φ.Κ. (1)		649	6	667	
613			633		650	3	668	
614			Αποκτήσεις αγαθών φορολογητέες στην Ελλάδα υποκειμένου ε(επιτεκνού)(1)		651	13	669	
615			634		652		φορος	670
616			Παροχές υπηρεσιών φορολογ. στην Ελλάδα υποκειμ. ε(επιτεκνού)(1)		653	ΣΥΝΟΛΟ ΦΟΡΟΥ	671	3888810
617			635		654			
618			Παροχές αγαθών από απόκτηση ή που εγκαθίστανται κτλ από άλλο κ.μ.(1)		655			
619			636		ΣΥΝΟΛΟ ΕΙΣΡΩΝ			
620	8405000		Παροχές λήψη αγαθών και υπηρεσιών		Αν από τα βιβλία σας προκύπτει ότι εισπράξατε περισσότερο συνολικά φόρο, τη διαφορά γράψτε τη στον κωδ. 687.			
621			637		Αν από τα βιβλία σας προκύπτει ότι πληρώσατε στον πωλητή περισσότερο συνολικά φόρο, τη διαφορά γράψτε τη στον κωδ. 679. Ενώ εάν πληρώσατε λιγότερο, τη διαφορά γράψτε τη στον κωδ. 687.			
622	8405000		ΠΡΟΣΤΙΘΕΜΕΝΑ ποσά στο φόρο εισρωών					

ΚΩΔ.	Πληρωμές στο Δημόσιο με τις προσ. δηλώσεις (χωρίς τις προσυζητήσεις)	Φόρος για έκπτωση σε μετρίωση (από κωδ. 316 πιν. ΣΤ')	Διακαν/όμιος παγίων αρθ. 26 για καταβολή (από κωδ. 514 πιν. Η')	Διαφορά φόρου (από κωδ. 239-7 πιν. Δ')	Από προηγ. διακ. περίοδο: προκαταβολή τελευταίας φορολογικής περιόδου ή πιστωτικό υπόλοιπο	Λοιπά προστιθέμενα ποσά
674		675	676	677	678	679

ΚΩΔ.	Αναλογία κινητών περιουσιών (πρω. κατα) (από κωδ. 470 πιν. Ζ')	Φόρος για καταβολή σε μετρίωση (από κωδ. 316 πιν. ΣΤ')	Διακαν/όμιος παγίων αρθ. 26 για καταβολή (από κωδ. 515 πιν. Η')	ΦΠΑ εισρωών που οφείλονται επιστροφή ή ζητήσατε την επιστροφή του μέχρι τέλος της χρήσης.	Προκαταβολή τελευταίας φορολογικής περιόδου	Λοιπά αφαιρούμενα ποσά
682		683	684	685	686	687

Αν το ποσό του κωδ. 686 είναι μεγαλύτερο του κωδ. 681 προσθέστε τη διαφορά στον κωδ. 701.

ΣΥΝΟΛΟ ΦΟΡΟΥ ΕΚΡΩΝ (Μετρίωση από κωδ. 631 + αρχικ. κωδ. 689 πιν. Β)		701	1512900	Εισπρ/καν Δοχ	801
ΥΠΟΛΟΙΠΟ ΦΟΡΟΥ ΕΙΣΡΩΝ (Μετρίωση Πρω. κατα κωδ. 689 πιν. Ζ')		702	3888810		
703	ΠΙΣΤΩΤΙΚΟ ΥΠΟΛΟΙΠΟ ΠΟΣΟ για έκπτωση ΠΟΣΟ για επιστροφή	707		Ημερομηνία..... 19	Ο Προϊστάμενος της ΔΟΥ
704	Αρχημικό ποσό κωδ. 252-3 για επιστροφή	708			
705		709			
706		710			
ΣΥΜΠΛΗΡΩΣΕΤΕ ΤΑΙ ΜΟΝΟ ΣΕ ΠΕΡΙΠΤΩΣΗ ΥΠΟΒΟΛΗΣ ΤΡΟΠΙΚΗΣ - ΣΥΜΠΛ/ΚΗΣ ΕΚΚΑΘ. ΔΗΛΩΣΗΣ		711			
		712			

Β. ΠΙΝΑΚΑΣ με πληροφοριακά οικονομικά στοιχεία της επιχείρησης					
Αξία (χωρίς ΦΠΑ) αγορών Ε.Π.Χ. αυτών των μέχρι 9 θέσεων	Δαπάνη (χωρίς ΦΠΑ) κτιρίων & λιπασμάτων, επισκευών, συντήρησης, υλοποίησης και leasing ΕΙΧ αυτών των 9 θέσεων.	Αξία (χωρίς ΦΠΑ) πώλησης Ε.Π.Χ. αυτών των μέχρι 9 θέσεων	Αγορές από απαλλασσόμενες επιχειρήσεις άρθρου 32	Αξία εισαγωγών από κράτη-μέλη ΕΟΚ (μέχρι 31.12.92)	Αξία αγορών από 1.1.87 έως το τέλος της χρήσης
901	902	903	904	905	906
			1697.24F		21604500
Αξία χονδρικών πωλησιών χωρίς ΦΠΑ (αγορών και υπηρεσιών)	Από 25 από τα ίδια μεκ/τα εκτός ΕΟΚ και ποσοστό πωλητέου επί μνημόν. πωλησιών	ΦΠΑ χονδρικών πωλησιών	Προσαυξήσεις που καταβλήθηκαν (πιστοφόρα κωδ. 252-2)	Αξία εξαγωγών προς κράτη-μέλη ΕΟΚ (μέχρι 31.12.92)	Αξία πωλήσεων από 1.1.87 έως το τέλος της χρήσης
907	908	909	910	911	912

**ΣΗΜΕΙΩΣΕΙΣ ΦΟΡΟΛΟΓΟΥΜΕΝΟΥ**

α) Το ποσό για κωδ. 710 (κωδ. 710) είναι μέχρι Δοχ. 1.000 δεν καταβάλλεται στο Δημόσιο (οριζήσιον).  
 β) Ο ΦΠΑ υπολογίζεται για πωλήσεις από 1.1.93.  
 γ) Ο ΦΠΑ των κωδ. 719 πιν. Β' γράφεται το άθροισμα (και όχι χωριστά) των ποσών που μεταφέρονται από τους κωδ. 239-8 πιν. Δ' +252-3 πιν. Ε' καθώς και τις προσαυξήσεις που προέρχονται από προσυζητημένη υποβολή της εκκαθαρωτικής δήλωσης (προσαυξήσεις επί του άθροισματος των κωδ. ΣΤ' 316+Ζ 470 (άνω των 10.000 Δοχ.)+Η 515 (άνω των 10.000 Δοχ.) + θετικός αριθμός Θ' 557).

Το ποσό του κωδ. 706 είναι πάντα για επιστροφή

**ΣΤ.- ΠΙΝΑΚΑΣ Διακανονισμού επί μετατάξης στο κανονικό καθεστώς με βιβλία Β' κατηγορίας ΚΦΣ άρθρου 32 § 10 περ.α υποπερ. αα' ν.1642/86**

Πραγματικό ακαθάριστο έσοδο χρήσης	Αξία αγορών χρήσης	Σ.Μ.Κ. %	Τεκμηριώ ακαθάριστο έσοδο χρήσης	Τεκμηριώ ακαθάριστο έσοδο προηγούμ. χρήσης	Διαφορά στήλων (1) - (5) *	Διαφορά στήλων (1) - (6) ή * (1) - (4) *	Συντ. ΦΠΑ %	ΦΟΡΟΣ για έκπτωση ή για καταβολή *
301	1	2	3	4	5	6	7	8
302								
303								
304								
305								
306								
307								
ΣΥΝΟΛΑ	310	311	312	313	314	315		316

Αν κωδ.312 > κωδ.310 μη συνεχίσετε τη συμπλήρωση του Πίνακα  
 Αν κωδ.314 < κωδ.312 στη στήλη (7) γράψτε τη διαφορά των στήλων (1) - (4)  
 Αν κωδ.314 > κωδ.312 στη στήλη (7) γράψτε τη διαφορά των στήλων (1) - (6)  
 Ο θετικός κωδ.316 μεταφέρεται στον κωδ.675 πιν.1  
 Ο αρνητικός κωδ.316 μεταφέρεται, ως θετικός στον κωδ. 683 πιν.1

**Ζ.- ΠΙΝΑΚΑΣ διακανονισμού κοινών εισροών άρθρ.26 § 1α & 1β βάσει της αναλογίας (Pro-rata) του άρθρ. 24 §1 ν.1642/86**

Α		Β	
Πρόεκτ φορολογίες με δικ/μο έκπτωσης	401	Αφαίρουμενα ποσά από το γενικό σύνολο του φόρου εισροών	
Πρόεκτ απολίνας με δικ/μο έκπτωσης	402	Ποσά φόρου εισροών που πρέπει να μειωθούν	Μείωση βάσει άρθρ. 24
ΣΥΝΟΛΟ	403		
Πρόεκτ απολίνας χωρίς δικ/μο έκπτωσης & εξαιρούμενες	404	4	Βάσει λογ/σμών
ΓΕΝΙΚΟ ΣΥΝΟΛΟ	405	5	Λοιπά επιμειρασμοί
		6	Φόρος εισροών που δεν εκπίπτει
Κλάσμα άρθρ. 24 §1	406	42	1
Αριθμητής	407	43	1
Παρονομαστής		44	1
Οριστικό ποσοστό (%) έκπτωσης (τηλικό κλάσματος)	100	45	1
Οριστικό ποσοστό μείωσης %		46	1
Το ηλίκο του κλάσματος γράψτε το στον κωδ. αριθ. 408		47	
Στραγγιστή οριστικού ποσοστού (πχ 7,6=8)	409	Αν δεν υπερβάνει τις 10.000 δραχ. αυλείται (άρθρ. 24 §7)	
Οριστικό ποσοστό έκπτωσης πρην. έτους	410		

**Η.- ΠΙΝΑΚΑΣ πενταετούς διακανονισμού του φόρου εισροών των επενδυτικών αγαθών (παγίων) άρθρ.26 § 2 & 3 ν.1642/86**

α	β				γ				δ		ε				
	ΕΤΟΣ				ΦΟΡΟΣ ΕΙΣΡΟΩΝ με δικ/μο έκπ/σης αμέσως				ΦΟΡΟΣ ΕΙΣΡΟΩΝ με δικ/μο έκπ/σης ποσοστού του φόρου			ΦΟΡΟΣ ΕΙΣΡΟΩΝ χωρίς δικ/μο έκπ/ (υποθετικό)			
Χρησιμοποιητός παγίων	με φόρο	pro rata	χωρίς φόρο	ΣΥΝΟΛΙΚΑ ΠΟΣΑ	ΠΟΣΑ ΑΥΞΗΣΗΣ ΠΟΣΟΣΤΩΝ	ΣΥΝΟΛΙΚΑ ΠΟΣΑ	ΠΟΣΑ ΑΥΞΗΣΗΣ ΠΟΣΟΣΤΩΝ	ΠΟΣΑ ΜΕΙΩΣΗΣ ΠΟΣΟΣΤΩΝ	Οριστικό ποσοστό έκπτωσης % (πιν. 410)	ΣΥΝΟΛΙΚΑ ΠΟΣΑ	ΠΟΣΑ ΜΗΑΝΗΣΙΜ. ΠΟΣΟΣΤΩΝ	Ποσοστό έκπτωσης	ΦΟΡΟΣ ΕΙΣΡΟΩΝ που συμψηφ/κε κατά την αγορά		
501	1 <sup>ο</sup>	2	3	4	5	6	7	8	9	10	11	12	13	14	15
502	2 <sup>ο</sup>						100							0	
503	3 <sup>ο</sup>						100							0	
504	4 <sup>ο</sup>						100							0	
505	5 <sup>ο</sup>						100							0	
506	ΣΥΝΟΛΑ				5		8				12			15	
				ΣΥΝΟΛΟ ΦΟΡΟΥ	1 <sup>ο</sup> έτος διακ/σμού	2 <sup>ο</sup> έτος διακ/σμού	3 <sup>ο</sup> έτος διακ/σμού	4 <sup>ο</sup> έτος διακ/σμού	5 <sup>ο</sup> έτος διακ/σμού						
507	ΑΒΡΟΙΣΜΑ (5+8+12)				5	1	2	3	4						
508	ΦΟΡΟΣ ΕΙΣΡΟΩΝ (που συμψηφίστηκε)				5										
509	Μείον φόρος που εκπίπτει														
510	Διαφορά για έκπτωση														
511	Διαφορά για καταβολή														
				Αν το υπόλοιπο είναι μέχρι δραχ. 10.000 δεν εκπίπτει ούτε καταβάλλεται στο Δημόσιο (άρθρ.26 παρ. 5)					ΥΠΟΛΟΙΠΟ		Για έκπτωση ή Για καταβολή		514	515	

**Θ. ΠΙΝΑΚΑΣ διαχωρισμού κατά συντελεστή ΦΠΑ των φορ/τέων λιανικών πωλήσεων επιχειρήσεων λιαν. πωλ. ειδών διατροφής.**

Συντ/στές Φ.Π.Α. %	Απογραφή έναρξης με Φ.Π.Α.(1)	Αγορές-εισαγωγές ενδοκ. αποκτήσεις διακ. περ. με ΦΠΑ	Απογραφή λήξης με ΦΠΑ(1)	Αγορές που διετέθηκαν για φορ/τέες λιαν. πωλ. με ΦΠΑ (2)+(3)-(4) *	Ποσοστό συμμετοχής κατά συντ. ΦΠΑ	Φορολογητέες λιαν. πωλήσεις διαχ. περιόδου με ΦΠΑ	Συντ/στές αποφορ/σης 1/1+συν/στές	Καθαρές λιανικές πωλήσεις	Φ.Π.Α. που αναλογεί	
551	1	2	3	4	5	6	7	8	9	10
552										
553										
554										
555	ΣΥΝΟΛΑ				100					
(1) Οι επιχειρήσεις που δεν υποχρεούνται σε απογραφή δεν θα συμπληρώσουν τις στήλες 2 και 4									ΜΕΙΟΝ ΦΠΑ λιαν. πωλήσεων με βάση τις προφωρ. δηλώσεις	556
									ΔΙΑΦΟΡΑ*	557

\*Αν από το αποτέλεσμα κάποιων πράξεων προκύπτει αρνητικός αριθμός σημειώστε το πρόσημο (-) πλην πριν απ' αυτόν.



Προς τη Δημόσια Οικονομική Υπηρεσία Γ' ΠΑΤΡΩΝ  
 Διαχειριστική περίοδος 1 / 11 / 31 / 12 / 1991 - 234 - Αριθμός { Φακέλου .....  
 Αριθμός δήλωσης ..... Φοραλ. Μητρώου 25552676  
 Ταυτότητας .....

## ΠΡΟΣΩΡΙΝΗ ΔΗΛΩΣΗ\*

Απόδοσης φόρου και τελών χαρτί/μου που παρακρατούνται από αμοιβές που θεωρούνται εισόδημα από ΕΜΠΟΡΙΚΕΣ ΕΠΙΧΕΙΡΗΣΕΙΣ, από ΜΙΣΘΟΥΣ και ΣΥΝΤΑΞΕΙΣ, καθώς και από ΑΜΟΙΒΕΣ ΓΙΑ ΥΠΗΡΕΣΙΕΣ ΕΛΕΥΘΕΡΙΟΥ ΕΠΑΓΓΕΛΜΑΤΟΣ  
 (Υποβάλλεται σε τρία αντίτυπα).

<b>ΣΤΟΙΧΕΙΑ</b>	<b>ΥΠΟΧΡΕΟΥ</b>	Όνοματεπώνυμο ή Επωνυμία: <u>ΓΕΩΡΓΙΟΥ Α. ΓΕΩΡΓΙΟΣ</u> Όνομα πατέρα ή συζύγου: <u>ΑΝΔΡΕΑΣ</u>
	<b>ΝΟΜΙΚΗ</b>	Νομική μορφή (Ο.Ε., Α.Ε. κ.τ.λ.): <u>ΑΤΟΜΙΚΗ</u> Αντικείμενο εργασιών: <u>ΕΜΠΟΡΙΟ ΗΛΕΚΤΡΙΚΩΝ ΕΙΔΩΝ</u>
<b>ΕΠΙΧΕΙΡΗΣΗΣ</b>	Δ/νση Επιχείρησης: <u>ΠΕΡΙΒΟΛΑ ΠΑΤΡΩΝ</u> Τηλ.: <u>333528</u>	
<b>ΝΟΜΙΚΗ</b>	Όνοματεπώνυμο: ..... Όνομα πατέρα ή συζύγου: .....	
<b>ΕΠΙΧΕΙΡΗΣΗΣ</b>	Δ/νση κατοικίας ή επαγ/τος: ..... Τηλ.: .....	

ΚΑΤΗΓΟΡΙΕΣ ΕΙΣΟΔΗΜΑΤΩΝ	Ακαθάριστες αποδοχές ή αμοιβές	Ποσό που αποδίδονται			Προσαυξήσεις εκπροθέσμου			ΚΩΔ. ΑΡΙΘ.	Σύνολο
		Συντ. %	Κ.Α. Εσόδου	Ποσό Δρχ.	Συντ. %	Κ.Α. Εσόδου	Ποσό Δρχ.		
1. ΑΠΟ ΕΜΠΟΡΙΚΕΣ ΕΠΙΧΕΙΡΗΣΕΙΣ (άρθρο 37α ν.δ. 3323/55) ..... Τρίμηνο 199 .....	Ακαθάριστες αμοιβές								
Φόρος							01		
Χαρτόσημο							02		
ΟΓΑ Χαρτ/μου							03		
<b>Σύνολο</b>							04		
2. ΑΠΟ ΜΙΣΘΩΤΕΣ ΥΠΗΡΕΣΙΕΣ (άρθρο 43 ν.δ. 3323/55) <u>Δ'</u> Τρίμηνο 199 <u>1</u>	Ακαθάριστες αποδοχές <u>986429</u>								
Φόρος							05		
Χαρτόσημο		<u>11</u>		<u>9864</u>			06	<u>9864</u>	
ΟΓΑ Χαρτ/μου		<u>26</u>		<u>1972</u>			07	<u>1972</u>	
<b>Σύνολο</b>				<u>11836</u>			08	<u>11836</u>	
3. ΑΠΟ ΕΛΕΥΘΕΡΙΑ ΕΠΑΓΓΕΛΜΑΤΑ (άρθρο 48 ν.δ. 3323/1955) <u>Δ'</u> Τρίμηνο 199 <u>1</u>	Ακαθάριστες αμοιβές <u>200.000</u>								
Φόρος		<u>15</u>		<u>30.000</u>			09	<u>30.000</u>	
Χαρτόσημο							10		
ΟΓΑ Χαρτ/μου							11		
<b>Σύνολο</b>	<u>200.000</u>			<u>30.000</u>			12	<u>30.000</u>	
4. .... Τρίμηνο 199 .....									
Φόρος							13		
Χαρτόσημο							14		
ΟΓΑ Χαρτ/μου							15		
<b>Σύνολο</b>							16		
<b>ΓΕΝΙΚΟ ΣΥΝΟΛΟ</b>							17	<u>41836</u>	

Βεβαιώνω τη βεβαιότητα των 15-1- Βεβαιώνω υπεύθυνα την ακρίβεια αυτής της δήλωσης  
 αμοιβών με τα δεδομένα των 199 3  
 βιβλίων. Ο Δηλών Γεωργίου

Ο Προϊστάμενος της Δ.Ο.Υ. Οδηρήθηκε..... 199..... ΤΜΗΜΑ ΕΣΟΔΩΝ ΕΚΔΟΤΗΣ..... ΓΙΑ ΕΙΣΠΡΑΞΗ Δρχ.....	Εισπράχθηκαν Δρχ..... Ο Διαχ/στής Ταμείου..... 199.....
--	--

\* ΣΗΜΕΙΩΣΗ: 1) Η δήλωση αυτή υποβάλλεται μέσα στο πρώτο δεκαπενθήμερο των μηνών Απριλίου, Ιουλίου, Οκτωβρίου και Ιανουαρίου του οικείου έτους για να αποδοθούν τα ποσά του φόρου και των τελών που παρακρατήθηκαν κατά τη διάρκεια του αμέσως προηγούμενου τριμήνου.  
 2) Οι υπόχρεοι σε υποβολή αυτών των δηλώσεων οφείλουν να υποβάλλουν και ΟΡΙΣΤΙΚΗ δήλωση ΜΙΣΘΩΤΩΝ ΥΠΗΡΕΣΙΩΝ ως τις 10 Μαρτίου κάθε έτους, για τις αποδοχές που κατέβαλαν σε μισθωτούς ή τις συντάξεις που κατέβαλαν σε συνταξιούχους, μέσα στον προηγούμενο χρόνο και να αποδώσουν το φόρο κ.τ.λ. που αναλογεί σε ετήσια βάση.

ΣΤΟΙΧΕΙΑ ΕΡΓΟΔΟΤΗ — ΦΟΡΕΑ

Ονοματεπώνυμο, Πάτρωνο ή Επωνυμία (για Ν.Π.Δ.Ε.)  
Α.Ε.Κ.Ε.Ε. Π.Ε.Ρ.Σ.Σ.Α.Α.  
 Είδος ενσχέσεως  
Π.Ε.Ρ.Σ.Σ.Α.Α.  
 Δ/νση, Πόλη-Όδός-Αρθ.-Τ.Α.Χ.-Κ.Ο.Δ.  
 Αρθ. Τηλ. 25552666

ΠΡΟΣΟΧΗ: Βλέπε οδηγίες συμπλήρωσης στην πίσω σελίδα

**ΒΕΒΑΙΩΣΗ ΑΠΟΔΟΧΩΝ Ή ΣΥΝΤΑΞΕΩΝ**

που καταβλήθηκαν από:1) ..... έως ..... 199...  
(άρθρο 70, παράγρ. 3 ν.δ.3323/1955)

I. ΣΤΟΙΧΕΙΑ ΤΟΥ ΔΙΚΑΙΟΥΧΟΥ ΜΙΣΘΟΥ Η ΣΥΝΤΑΞΙΟΥΧΟΥ

Επώνυμο ΧΑΡΙΑ Αριθμ. Ταυτότητας 10672  
 Ονομα Πατέρα ή συζύγου Α' ΛΟΥ ΡΑΤΣΟΥ Αριθμ. Ταυτότητας ή Φορ. Μητρώου  
 Αριθμ. Τηλ. Αριθμός για τη φορολογία του Δ.Ο.Υ.

II. ΑΜΟΙΒΕΣ ΠΟΥ ΦΟΡΟΛΟΓΟΥΝΤΑΙ

Είδος απειχών (μισθός, υπερωρίες, επίδοματα κ.λπ.) ή συντάξεων	Ποσό ακο-βάρητων αποδοχών ή συντάξεων	Κρατήσεις για ασφαλιστικά ταμεία (2)		Χαρτίσθμο που βάρυναν τον μεθωτό (4)	ΟΓΑ Χαρτίσθμου	Σύνολο κρατήσεων (3)	Καθαρό ποσό	Ποσό που παρακρατήθηκαν	
		Ι. Α	Β					φορού (5)	ΟΓΑ φορού (5)
<u>Μισθός</u>	<u>268.643.39893</u>					<u>29289</u>	<u>228150</u>		
Σύνολο									

III. ΑΜΟΙΒΕΣ ΠΟΥ ΑΠΑΛΛΑΞΙΣΤΑΝ ΑΠΟ ΤΟ ΦΟΡΟ Η ΔΕ ΘΕΩΡΟΥΝΤΑΙ ΕΙΣΩΔΗΜΑ Η ΦΟΡΟΛΟΓΟΥΝΤΑΙ ΑΥΤΟΤΕΛΩΣ

Είδος αμοιβής	Ακαθάριστο ποσό	Σύνολο κρατήσεων που φορούν τις αμοιβές που απαλλάσσονται κ.λπ.	Καθαρό ποσό	Φόρος που παρακρατήθηκε (για την αυτο-τέλη φορολογία)
α) _____				
β) _____				
γ) _____				
Σύνολο				

21/12 199...  
 Ο ΒΕΒΑΙΩΝ (4)  

- (1) Γράφεται επισφραγίς ή περατός που εγγύστη ο μεθωτός ή λάβε αντίθετη ο ασφαλιστικός
- (2) Σημειώνεται μόνο για φορές αξιωματικών υπηρεσιών πλοίων και πλοίων προοιμίου της ναυτικής αεροπορίας
- (3) Ποσό που βάρυναν, εφόσον αυτό καταβλήθηκε από το μεθωτό.
- (4) Υποβάρεται από τον εργοδότη ή τον παροστάμενο της Υπηρεσίας που σφραγίζεται ο μεθωτός ή παρέχει συντάξη κ.λπ. στο συνταξιολόγο.

Φ-01.015

ΠΡΟΣΟΧΗ: Δεν θα γίνει εκκαθάριση με βάση τον φόρο της κλίμακας

Προς τον Προϊστάμενο ΔΟΥ Γ. ΠΑΤΡΩΝ

Αριθ. Δήλωσης \_\_\_\_\_

Οικονομικό έτος 1992

-236-

Αποδοχές από 1/1/1991 έως 31/12/1991

### ΟΡΙΣΤΙΚΗ ΔΗΛΩΣΗ

Με τα ποσά φόρου, τελών χαρτ. και εισφοράς ΟΓΑ που παρακρατήθηκαν

ΣΤΟΙΧΕΙΑ ΔΗΛΩΝΤΟΣ

Όνοματεπώνυμο (Επωνυμία) ΓΕΩΡΓΙΟΥ ΓΕΩΡΓΙΟΣ όνομα του πατέρα ΑΝΔΡΕΑΣ  
 του συζύγου  
 Είδος επιχείρησης ΕΜΠΟΡΙΟ ΗΛΕΚΤΡ.ΕΙΔΩΝ Διεύθυνση ΠΕΡΙΒΟΛΑ ΠΑΤΡΩΝ  
 Αριθμός αστυνομικής ταυτότητας \_\_\_\_\_ Αριθμός Φορολ. Μητρώου 25552676 Αριθ. τηλεφ. 333528

#### ΑΝΑΚΕΦΑΛΑΙΩΣΗ ΑΠΟΔΟΧΩΝ ΚΑΙ ΛΟΙΠΩΝ ΣΤΟΙΧΕΙΩΝ

Δικαιούχοι των αποδοχών			Σύνολο ακαθάριστων αποδοχών	Σύνολο κρατήσεων	Καθαρές φορολογητέες αποδοχές	Ποσό που υπολογίστηκε για φόρο εισοδήματος στις καθαρές αποδοχές, σύμφωνα με τις διατάξεις του άρθρ. 1 του ν. 2019/1992	Ποσά που αναλογούν και σφειλονται για τέλος χαρτοσήμου και εισφορά Ο.Γ.Α. στο χαρτόσημο	
Κατηγορία	Κωδικός	Αριθμός					Φόρου	Χαρτοσήμου
		1	2	3	4	5	6	7
Υπάλληλοι...	1	4	986.429	153317	833112	-	9864	1970
Εργάτες...	2							
Συντάξιούχοι...	3							
Άθροισμα...	4	4	986.429	153317	833112	-	9864	1970

#### (1) ΑΝΑΛΥΣΗ ΤΩΝ ΠΟΣΩΝ ΦΟΡΟΥ, ΤΕΛΩΝ ΧΑΡΤ. ΚΑΙ ΕΙΣΦΟΡΑΣ ΟΓΑ ΠΟΥ ΑΠΟΔΟΘΗΚΑΝ ΚΑΤΑ ΤΡΙΜΗΝΟ

Τρίμηνα	Ακαθάριστες αποδοχές	Ποσά που παρακρατήθηκαν και αποδόθηκαν			Άθροισμα	Στοιχεία τριπλοτύπου	
		Φόρου	Χαρτοσήμου	Ο.Γ.Α. χαρτοσήμου		Αριθμός	Χρονολογία
Α							
Β							
Γ							
Δ	986.429	-	9864	1970			
Σύνολο	986.429		9.864	1970			

Πατρω 31/12/1991  
 (τόπος) (ημερομηνία) 1991  
 Ο ΟΡΙΣΤΗΣ

ΠΑΡΑΛΗΦΘΗΚΕ ΒΕΒΑΙΩΘΗΚΑΝ  
 Εμπρόθεσμο - Εκπρόθεσμο Δραχ. \_\_\_\_\_  
 Αριθ. χρημ. καταλ. \_\_\_\_\_  
 Χροναλ. βεβαίωσης \_\_\_\_\_

ΚΑΤΑΒΑΛΗΘΗΚΑΝ  
 Δραχ. \_\_\_\_\_  
 Αριθμός \_\_\_\_\_  
 Τριπλοτύπου \_\_\_\_\_  
 Χροναλ. \_\_\_\_\_

Πατρω 20/11/1991  
 (τόπος) (ημερομηνία) 1991

Ο Παραλαβών Ο Βεβαίωσας Ο ΔΗΛΩΝ Ο Επιμελητής Είσπραξης

Το τετράγωνο θα συμπληρωθεί από την Υπηρεσία  
 Για τυχόν διαφορές μεταξύ σφειλωμένων και παρακρατημένων ποσών πρέπει να υποβληθούν συμπληρωματικές δηλώσεις του τριμήνου στο οποίο προκύπτουν αυτές.





Β Ι Β Λ Ι Ο Γ Ρ Α Φ Ι Α

1. Η ΝΕΟΤΕΡΗ ΠΡΑΚΤΙΚΗ ΛΟΓΙΣΤΙΚΗ του Δημ. Παρασκευόπουλου
2. ΛΟΓΙΣΤΙΚΑ-ΚΟΣΤΟΛΟΓΗΣΗ-ΦΟΡΟΤΕΧΝΙΚΑ-ΓΕΝΙΚΟ ΛΟΓΙΣΤΙΚΟ ΣΧΕΔΙΟ  
του Δημ. Καραγιάννη
3. ΛΟΓΙΣΤΙΚΗ: ΓΕΝΙΚΕΣ ΑΡΧΕΣ ΚΑΙ ΤΟ ΓΕΝΙΚΟ ΛΟΓΙΣΤΙΚΟ ΣΧΕΔΙΟ  
ΛΟΓΙΣΤΙΚΗ ΜΕ ΚΟΜΠΙΟΥΤΕΡ  
ΛΟΓΙΣΤΙΚΗ ΓΡΑΜΜΑΤΙΩΝ  
ΛΟΓΙΣΤΙΚΑ ΣΥΣΤΗΜΑΤΑ  
του Μιχαήλ Κότσιτσα
4. ΓΕΝΙΚΗ ΛΟΓΙΣΤΙΚΗ του Αριστοτέλη Κοντιάου
5. ΟΙ ΝΕΟΙ ΘΕΣΜΟΙ ΔΙΟΙΚΗΣΗΣ, ΧΡΗΜΑΤΟΔΟΤΗΣΗΣ ΚΑΙ ΑΝΑΠΤΥΞΗΣ ΤΩΝ  
ΕΠΙΧΕΙΡΗΣΕΩΝ του Αθ. Τσιμπούκη
6. ΕΡΓΑΤΙΚΑ-ΦΟΡΟΛΟΓΙΚΑ-ΛΟΓΙΣΤΙΚΑ-ΦΟΡΟΤΕΧΝΙΚΑ-ΔΗΛΩΣΕΙΣ  
του Δημ. Καραγιάννη
7. ΦΟΡΟΛΟΓΙΚΗ ΕΠΙΘΕΩΡΗΣΗ από την ΟΜΟΣΠΟΝΔΙΑ ΕΡΓΑΖΟΜΕΝΩΝ Δ.Ο.Υ.
8. Ο ΦΟΡΟΛΟΓΙΚΟΣ ΕΛΕΓΧΟΣ του Παναγ. Βασιλακόπουλου

