

ΑΤΕΙ ΠΑΤΡΑΣ
ΣΧΟΛΗ ΔΙΟΙΚΗΣΗ ΚΑΙ ΟΙΚΟΝΟΜΙΑΣ
ΤΜΗΜΑ ΔΙΟΙΚΗΣΗ ΕΠΙΧΕΙΡΗΣΕΩΝ

Μ Η Χ Α Ν Ο Γ Ρ Α Φ Η Σ Η

Κ Α Ι Ε Φ Α Ρ Μ Ο Γ Η

Σ Τ Η Ν Α Γ Ο Ρ Α

Τ Η Σ Π Α Τ Ρ Α Σ

Π
Τ
Υ
Χ
Ι
Α
Κ
Η

Ε
Ρ
Γ
Α
Σ
Ι
Α

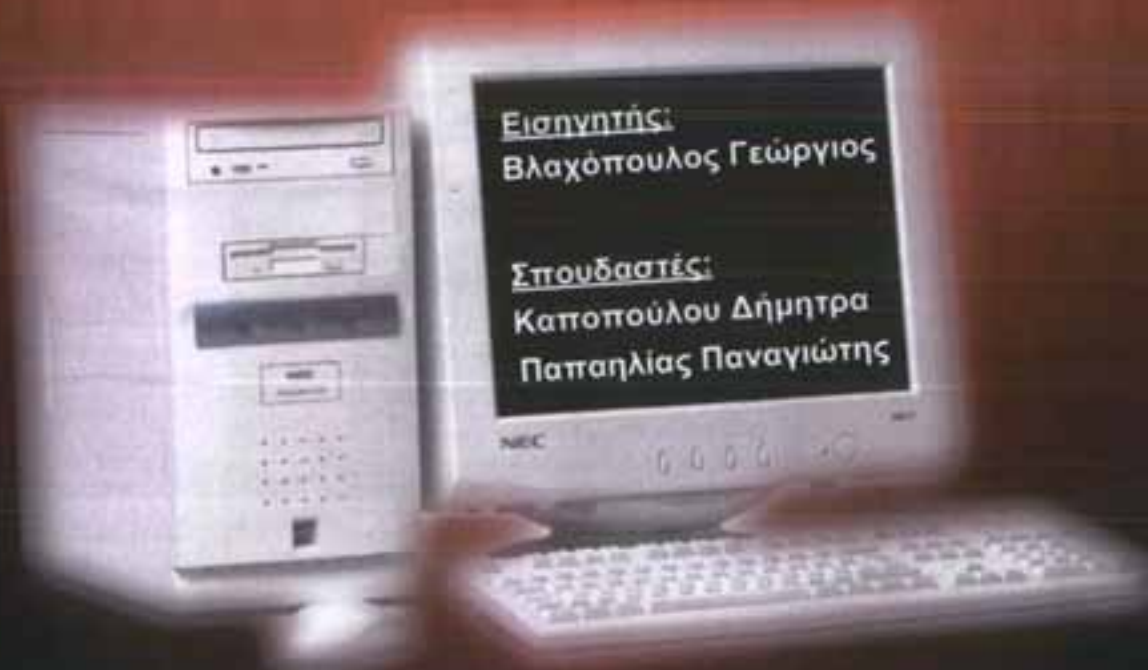

ΑΡΙΘΜΟΣ ΕΙΣΑΓΩΓΗΣ	6293
----------------------	------

ΠΕΡΙΕΧΟΜΕΝΑ

ΠΡΟΛΟΓΟΣ.....	3
ΜΕΡΟΣ Α΄	
ΕΙΣΑΓΩΓΗ	5
ΚΕΦΑΛΑΙΟ 1	7
ΓΕΝΙΚΑ.....	7
1.1 Ιστορική αναδρομή μηχανογράφησης.....	7
1.2 Εξέλιξη της μηχανογράφησης στις επιχειρήσεις.....	8
1.3 Μηχανογραφημένες λειτουργίες σε μια επιχείρηση	9
ΚΕΦΑΛΑΙΟ 2.....	12
ΕΝΝΟΙΑ ΜΗΧΑΝΟΡΓΑΝΩΣΗΣ - ΜΗΧΑΝΟΓΡΑΦΗΣΗΣ.....	12
2.1 Μηχανοργάνωση.....	12
2.2 Μηχανογράφηση.....	13
2.3 Διαδικασία μηχανογράφησης σε μια επιχείρηση.....	13
2.4 Τμήμα μηχανογράφησης.....	15
2.5 Γενικά για τον Ηλεκτρονικό Υπολογιστή.....	16
ΚΕΦΑΛΑΙΟ 3.....	17
ΧΡΗΣΙΜΟΤΗΤΑ ΤΗΣ ΜΗΧΑΝΟΓΡΑΦΗΣΗΣ.....	17
3.1 Ο ρόλος της διοίκησης στη μηχανογράφηση.....	17
3.2 Λήψη αποφάσεων και μηχανογράφηση.....	18
3.3 Μηχανογράφηση και παραγωγικότητα.....	19

3.4 Μηχανογράφηση και αρχεία	20
ΚΕΦΑΛΑΙΟ 4	21
ΠΛΕΟΝΕΚΤΗΜΑΤΑ - ΜΕΙΟΝΕΚΤΗΜΑΤΑ ΜΗΧΑΝΟΡΓΑΝΩΣΗΣ -	
ΜΗΧΑΝΟΓΡΑΦΗΣΗΣ	21
4.1 Πλεονεκτήματα Μηχανοργάνωσης.....	21
4.2 Πλεονεκτήματα μηχανογράφησης έναντι χειρόγραφου συστήματος .	22
4.3 Μειονεκτήματα μηχανογράφησης έναντι χειρόγραφου συστήματος..	24
4.4 Πλεονεκτήματα - Μειονεκτήματα της μηχανοργάνωσης (συνοπτικός πίνακας αυτών)	25
ΜΕΡΟΣ Β΄	
ΕΡΩΤΗΜΑΤΟΛΟΓΙΟ.....	27
ΜΕΡΟΣ Γ	
ΚΕΦΑΛΑΙΟ 1	145
ΣΥΜΠΕΡΑΣΜΑΤΑ ΤΩΝ ΜΗ ΜΗΧΑΝΟΓΡΑΦΗΜΕΝΩΝ ΕΠΙΧΕΙΡΗΣΕΩΝ ...	145
ΚΕΦΑΛΑΙΟ 2.....	154
ΣΥΜΠΕΡΑΣΜΑΤΑ ΤΩΝ ΜΗΧΑΝΟΓΡΑΦΗΜΕΝΩΝ ΕΠΙΧΕΙΡΗΣΕΩΝ	154
ΣΥΜΠΕΡΑΣΜΑΤΑ - ΠΑΡΑΤΗΡΗΣΕΙΣ	176
ΒΙΒΛΙΟΓΡΑΦΙΑ.....	178

ΠΡΟΛΟΓΟΣ

Στη σημερινή εποχή η τεχνολογία έχει διεισδύσει σε όλους τους τομείς της ζωής μας και μας έχει βοηθήσει να ζούμε καλύτερα και ευκολότερα. Το ίδιο συμβαίνει και στις επιχειρήσεις όπου η χρήση του Η/Υ έχει φέρει σε ένα νέο επίπεδο τις λειτουργίες τους, έχει εισάγει μια νέα εποχή. Πιο συγκεκριμένα εδώ μιλάμε για τη μηχανογράφηση, η οποία είναι και το θέμα αυτής της πτυχιακής εργασίας.

Η μηχανογράφηση των ΜΜΕ στην αγορά της Πάτρας είναι λοιπόν το θέμα. Αυτή η εργασία έχει χωριστεί σε τρία τμήματα. Στο πρώτο τμήμα αναλύεται λεπτομερειακά το τι είναι μηχανογράφηση, η έννοια της, τα πλεονεκτήματα και μειονεκτήματα της έναντι του χειρόγραφου συστήματος και ιστορική αναδρομή της μηχανογράφησης.

Το δεύτερο μέρος περιλαμβάνει μια έρευνα αγοράς που κάναμε στην αγορά της Πάτρας για να διαπιστώσουμε πόσες επιχειρήσεις χρησιμοποιούν μηχανογράφηση και ποιες χρησιμοποιούν το χειρόγραφο σύστημα. Σ' αυτή την έρευνα διεισδύσαμε στα ενδότερα των επιχειρήσεων και των λειτουργιών τους και μαθαίνουμε με τι κριτήρια επιλέγουν το σύστημα που έχουν, πόσους υπαλλήλους έχουν, τι χαρακτηριστικά εκτιμούν σε έναν υπάλληλο και γενικά τι αντίληψη, τι φιλοσοφία έχει κάθε επιχείρηση και αν πιστεύουν ότι υστερούν ή πλεονεκτούν έναντι των άλλων με το σύστημα που χρησιμοποιούν.

Στο τρίτο κομμάτι συγκεντρώσαμε όλα τα αποτελέσματα, βγάζουμε τα συμπεράσματά μας και κάναμε τις διαπιστώσεις μας πάνω στην έρευνα.

ΜΕΡΟΣ Α΄

ΕΙΣΑΓΩΓΗ

Τα τελευταία χρόνια όλο και περισσότερες επιχειρήσεις ειδικά του ΜΜ χώρου, προχωρούν σε λύσεις, που αυτοματοποιούν τις λειτουργίες τους. Στην εργασία αυτή θα αναφερθούμε στην μηχανοργάνωση-Μηχανογράφηση ΜΜΕ.

Λέγοντας Μηχανοργάνωση εννοούμε την εγκατάσταση μηχανημάτων δηλαδή Η/Υ, εκτυπωτών κλπ σε μια επιχείρηση, τα οποία μηχανήματα είναι απαραίτητα για την διεκπεραίωση των εργασιών της επιχείρησης.

Όταν λέμε Μηχανογράφηση εννοούμε την διαδικασία εισαγωγής δεδομένων στα μηχανήματα επεξεργασίας των δεδομένων αυτών και εξαγωγή αποτελεσμάτων.

Η Μηχανογράφηση είναι πλέον αναγκαία για την κάθε επιχείρηση γιατί διευκολύνει σε μεγάλο βαθμό τις εργασίες, γίνεται πιο σωστή λειτουργία και αποφέρει θετικά αποτελέσματα.

Βέβαια η Μηχανογράφηση δεν είναι ίδια σ' όλες τις επιχειρήσεις. Αυτό εξαρτάται από το μέγεθος της επιχείρησης, από το αντικείμενο που ασχολείται και από τη δυνατότητα ανταπόκρισης στο κόστος μηχανημάτων, προγραμμάτων κλπ.

Ειδικότερα θα ασχοληθούμε με τις μικρομεσαίες επιχειρήσεις όπου συναντούν δυσκολίες στην εγκατάσταση μηχανημάτων και στον τρόπο μηχανογράφησης σε σχέση με τις μεγάλες επιχειρήσεις.

Θα αναλύσουμε τα πλεονεκτήματα της μηχανογράφησης συγκρίνοντας με το παλιό χειρόγραφο σύστημα, τα μειονεκτήματα που έχει, καθώς και τον τρόπο που ακολουθεί και τα αποτελέσματα που έχει.

Μια μικρομεσαία επιχείρηση αντιμετωπίζει σοβαρά προβλήματα λόγω του ανταγωνισμού που υπάρχει στην αγορά και πρέπει συνεχώς να προσπαθεί

να βελτιώσει το μηχανισμό λειτουργίας της. Συνεπώς απαιτείται η ύπαρξη μηχανογράφησης για να γίνεται πιο αποδοτική η εργασία της.

Θέλοντας λοιπόν να γνωρίσουμε από κοντά τα προβλήματα και τις ανάγκες των σύγχρονων ελληνικών ΜΜΕ, καταλήξαμε στην σύνταξη ενός ερωτηματολογίου προσπαθώντας να συλλέξουμε πληροφορίες ώστε να διατυπώσουμε κάποια συμπεράσματα. Αυτό μας δίνει την ευκαιρία να δούμε την πραγματική κατάσταση και να αποκτήσουμε περισσότερες γνώσεις για τα αποτελέσματα της Μηχανογράφησης, τα προβλήματα και τον τρόπο λειτουργίας της.

ΚΕΦΑΛΑΙΟ 1

ΓΕΝΙΚΑ

1.1 Ιστορική αναδρομή μηχανογράφησης

Ο Η/Υ χρησιμοποιήθηκε σαν μέσο για τον υπολογισμό και την έκδοση τιμολογίων, τη λογιστική παρακολούθηση των αποθεμάτων, τον υπολογισμό και έκδοση της μισθοδοσίας και άλλα.

Ήταν φυσικό λοιπόν η Μηχανογράφηση αρχικά, να ενταχθεί στο τμήμα των Οικονομικών Υπηρεσιών της επιχείρησης, μια και για την εποχή αυτή οι υπηρεσίες που μπορούσε να προσφέρει αφορούσαν το τμήμα αυτό.

Σταδιακά όμως, αφού ολοκληρώθηκε η ανάπτυξη μηχανογραφικών συστημάτων των σχετικών με την επεξεργασία οικονομικών στοιχείων, ζητήθηκε η μηχανογράφηση να προσφέρει τις υπηρεσίες της και από πλευρά της επεξεργασίας στοιχείων αλλά και της παροχής πληροφοριών και σ' άλλους τομείς της επιχείρησης, όπως το τμήμα Προσωπικού, των Πωλήσεων, της Παραγωγής κλπ. Έτσι ο ορίζοντας της μηχανογράφησης άρχισε να διευρύνεται και να καλύπτει όλο το φάσμα των λειτουργιών της επιχείρησης.

Η ραγδαία όμως εξέλιξη της τεχνολογίας των Η/Υ και η άμεση προσφορά της στην αύξηση της παραγωγικότητας, πρόσφεραν μια καινούρια διάσταση στο ρόλο της μηχανογράφησης.

Έτσι λοιπόν η μηχανογράφηση άρχισε να προσφέρει και να εισάγει σύγχρονη τεχνολογία στην επιχείρηση με γνώμονα πάντα την αποτελεσματικότερη λειτουργία των διαφόρων τμημάτων της. Έτσι η μηχανογράφηση ανέλαβε την επιλογή και υποστήριξη προσωπικών

υπολογιστών για υπολογισμούς, επεξεργασία κειμένων, δημιουργία επιμέρους τραπεζών πληροφοριών, κλπ.

Μετά από αυτή την πρόχειρη ιστορική αναδρομή βλέπουμε πόσο ριζικά έχει αλλάξει ο ρόλος της μηχανογράφησης σε όλο το σύστημα μιας επιχείρησης. Γι' αυτό σήμερα σε πολλές επιχειρήσεις η μηχανογράφηση έπαψε να αποτελεί ένα κομμάτι του Οικονομικού τμήματος αλλά να αποτελεί μια ξεχωριστή υπηρεσία που αναφέρεται και στην Γενική Διεύθυνση της επιχείρησης. Βέβαια η θέση της μηχανογράφησης στην επιχείρηση εξαρτάται από το μέγεθος της επιχείρησης και το οργανόγραμμά της, αλλά και η αντίληψη που επικρατεί σ' αυτήν, σχετικά με το ρόλο της.

Η εισαγωγή των Η/Υ στις επιχειρήσεις, έφερε μια ανακατανομή στις αρμοδιότητες ορισμένων υπαλλήλων. Οι υπολογιστές χρησιμοποιούνται, συχνά, σε περισσότερες από μια εφαρμογές. Το προσωπικό, που χρησιμοποιεί πιο πολύ τον Η/Υ (εκτός από τα στελέχη), είναι οι λογιστές, οι γραμματείς και οι υπάλληλοι γραφείου. Η ηλεκτρονική καταγραφή και επεξεργασία στοιχείων, από την φύση της αφαιρεί το προσωπικό στοιχείο από τις συναλλαγές. Ισοπεδώνει διακρίσεις και παρεμβάσεις (για ειδικές εξυπηρετήσεις) ενώ διευκολύνει τον έλεγχο, για να αποφευχθούν τυχόν παρατυπίες.

1.2 Εξέλιξη της μηχανογράφησης στις επιχειρήσεις

Μέχρι το 1980 ελάχιστες ήταν οι επιχειρήσεις οι οποίες έκαναν το μεγάλο βήμα για το εκσυγχρονισμό των λογιστηρίων τους.

Τρεις ήταν οι επιχειρήσεις που μηχανογραφήθηκαν πριν το 1980 και συγκεκριμένα μετά το 1975. Αυτές οι τρεις επιχειρήσεις αποτελούν μεγάλες βιομηχανικές μονάδες, όπου ο μεγάλος όγκος και η πολυπλοκότητα των εργασιών τις ανάγκασε να προβούν από πολύ νωρίς στον κόσμο της μηχανογράφησης.

Ο κύριος όγκος των επιχειρήσεων ξεκίνησε την επαφή του με την μηχανογράφηση μετά το 1980.

Ιδιαίτερα μεγάλη άνθηση έχουμε την περίοδο από το 1985-1993 με αποκορύφωμα τα έτη 1989 και 1990 όπου εννέα επιχειρήσεις ξεκίνησαν την μηχανογράφηση στο κάθε έτος αντίστοιχα.

Ένα πρώτο συμπέρασμα που διαπιστώνουμε είναι ότι η χρονοβόρα και κοπιαστική διαδικασία ενημέρωσης των βιβλίων, καρτελών, καθολικών, κλπ. με το χειρόγραφο σύστημα οδήγησε τους επιχειρηματίες στην αγορά προγραμμάτων Γενικής Λογιστικής αγνοώντας τις περισσότερες φορές το κόστος αγοράς.

Είναι φανερό ότι οι περισσότεροι εκτίμησαν τις δυνατότητες και τα πλεονεκτήματα που δίνονται σήμερα σε ένα καλά μηχανογραφημένο λογιστήριο.

Η ταχύτητα με την οποία μπορεί κανείς να φτάσει στο ζητούμενο καθώς επίσης και η ορθότητα των στοιχείων (αφού έχει προηγηθεί σωστή καταχώριση) είναι εκπληκτική συγκρίνοντας την με τον αντίστοιχο χρόνο που θα θέλαμε να αναγνώσουμε μια πληροφορία με το χειρόγραφο σύστημα.

1.3 Μηχανογραφημένες λειτουργίες σε μια επιχείρηση

Σαν πρώτη μηχανογραφημένη λειτουργία επιχειρήσεων είναι το πρόγραμμα παραγωγής που χρησιμοποιούν οι περισσότερες επιχειρήσεις.

Οι επιχειρήσεις που έχουν πρόγραμμα Γενικής Λογιστικής αλλά δεν έχουν πρόγραμμα παραγωγής σημαίνει ότι δεν έχουν κάποια προγράμματα από μεγάλη μηχανογραφική εταιρεία (πακέτο) αλλά προγράμματα από μεμονωμένους προγραμματιστές.

Η επόμενη μηχανογραφημένη λειτουργία είναι η αποθήκη. Οι επιχειρήσεις που χρησιμοποιούν προγράμματα αποθήκης, είναι επιχειρήσεις μεταποίησης και επεξεργασίας αγαθών καθώς και εμπορικές με πολλά διαφορετικά είδη εμπορευμάτων, που φυσικό είναι να έχουν μεγάλα αποθέματα και έτσι πρέπει να παρακολουθούν ανά πάσα στιγμή. Επιχειρήσεις που δεν χρησιμοποιούν το πρόγραμμα Αποθήκης, είναι επιχειρήσεις παροχής υπηρεσιών όπως ξενοδοχεία, Λογιστικά γραφεία κλπ.

Άλλη μια λειτουργία είναι οι Πελάτες-Προμηθευτές όπου την χρησιμοποιούν οι περισσότερες επιχειρήσεις. Ενώ αυτές που δεν χρησιμοποιούν, έχουν λίγους πελάτες και προμηθευτές και συνήθως τα ίδια πρόσωπα και με την χρησιμοποίηση του χειρόγραφου συστήματος (καρτέλες) εξυπηρετούνται χωρίς να δαπανήσουν χρηματικό ποσό για την αγορά του προγράμματος Πελάτες-Προμηθευτές. Παρόλα αυτά η μηχανογράφηση στους Πελάτες-Προμηθευτές είναι απαραίτητη γιατί αποφεύγεται η χρονοβόρα διαδικασία ενημέρωσης του χειρόγραφου συστήματος σε καρτέλες. Η πλειοψηφία των επιχειρηματιών κατανοώντας την αναγκαιότητα ύπαρξης ενός τέτοιου τμήματος προγράμματος υλοποίησε την λειτουργία μιας οργανωμένης παρακολούθησης των Πελατών-Προμηθευτών της.

Η γέφυρα διασύνδεσης του προγράμματος Πελατών-Προμηθευτών με τα αντίστοιχα προγράμματα, Γενικής Λογιστικής και Τιμολόγησης καθιστά δυνατή την αυτόματη ενημέρωση των υπολοίπων Πελατών-Προμηθευτών (χρεωστικών πιστωτικών) με κάθε λογιστικό γεγονός στο οποίο βέβαια κινείται ο αντίστοιχος λογαριασμός Πελάτη-Προμηθευτή. Επίσης το πρόγραμμα Πελάτες-Προμηθευτές χρησιμοποιείται τόσο που, γιατί η εκμάθηση προγράμματος είναι εύκολη καθώς και το κόστος πιο χαμηλό σε σχέση με τα άλλα προγράμματα. Τη λειτουργία τιμολόγησης την χρησιμοποιούν οι περισσότερες επιχειρήσεις, όπου η έκδοση τιμολογίου γίνεται σε πολύ σύντομο χρονικό διάστημα και η αυτόματη ενημέρωση των

υπολοίπων είναι αλάνθαστη. Επιχειρήσεις που δεν χρησιμοποιούν τιμολόγηση είναι οι εμπορικές όπου ο αριθμός τιμολογίων είναι μικρός γιατί πωλούν λιανικά οπότε η αγορά προγράμματος τιμολόγησης θα ήταν ένα κόστος χωρίς όφελος.

Άλλη λειτουργία είναι το πρόγραμμα παγίων, όπου πάρα πολλές επιχειρήσεις τηρούν, ενώ πολλές επιχειρήσεις δεν έχουν αυτό το πρόγραμμα, κυρίως οι εμπορικές, όπου τηρούν το χειρόγραφο μητρώο Παγίων Στοιχείων.

Τελευταία λειτουργία είναι τα αξιόγραφα όπου οι μεγάλες επιχειρήσεις έχουν αυτό το πρόγραμμα. Έτσι έχοντας μηχανογραφήσει τα αξιόγραφα, αυτό προκαλεί την μείωση υπαλλήλων που ασχολούνται με την τήρηση των βιβλίων αξιογράφων.

Στις πιο μικρές επιχειρήσεις που συνήθως είναι εμπορικές επιχειρήσεις, ο επιχειρηματίας είναι αυτός που γνωρίζει τις υποχρεώσεις και τις απαιτήσεις της επιχείρησης και δεν του είναι τόσο απαραίτητο το πρόγραμμα των αξιογράφων.

ΚΕΦΑΛΑΙΟ 2

ΕΝΝΟΙΑ ΜΗΧΑΝΟΡΓΑΝΩΣΗΣ - ΜΗΧΑΝΟΓΡΑΦΗΣΗΣ

2.1 Μηχανοργάνωση

Όπως γνωρίζουμε από την επιστήμη της Διοικητικής, η Επιχείρηση είναι μια οργανωμένη οικονομική μονάδα, που με δεδομένο αριθμό συντελεστών παραγωγής επιδιώκει την επίτευξη συγκεκριμένων στόχων. Ο κατάλληλος συνδυασμός των συντελεστών παραγωγής είναι αρμοδιότητα της Διοίκησης. Η δεδομένη πολυπλοκότητα της επιχειρησιακής δομής δυσχεραίνει το έργο της διοίκησης. Με σκοπό να απλουστευτεί το έργο της Διοίκησης εισάγεται στην επιχείρηση η Πληροφορική, η επιστήμη που μελετά την διαδικασία συλλογής, επεξεργασίας, αποθήκευσης και μεταβίβασης πληροφοριών. Η μεθοδολογία με την οποία εισάγεται στην επιχείρηση η Πληροφορική και αναπτύσσεται, αφορά την Μηχανοργάνωση. Όπως και η ίδια η λέξη δηλώνει, η επιχείρηση οργανώνεται με την χρήση "μηχανών". Σαν έννοια όμως έγινε ευρύτερα γνωστή υποδηλώνοντας την χρήση Η/Υ (Μηχανογράφηση).

Μηχανοργάνωση είναι η οργάνωση των λειτουργικών διαδικασιών της επιχείρησης με βάση τις δυνατότητες που προσφέρει κάθε φορά η διαθέσιμη τεχνολογία. Από τον ορισμό αυτό συμπεραίνεται ότι:

- Η έννοια της μηχανοργάνωσης είναι δυναμική και εξελίσσεται παράλληλα με την τεχνική πρόοδο.
- Όταν λέμε διαθέσιμη τεχνολογία εννοούμε το γενικότερο τεχνολογικό status μιας περιόδου κι ενός τόπου, χωρίς να περιοριζόμαστε σε ειδικά μέσα σχεδιασμένα για την αποτελεσματική εξυπηρέτηση του γραφείου. Έτσι η γραφομηχανή και άλλα γενικής χρήσεως μηχανικά μέσα, είναι

δυνατόν να ενταχθούν στην έννοια της μηχανοργάνωσης, αρκεί να εξυπηρετούν ένα συγκεκριμένο οργανωτικό σχήμα.

Η έκταση και η ποιότητα της μηχανοργάνωσης μιας οικονομικής μονάδας σχετίζεται άμεσα με την εκμετάλλευση των δυνατοτήτων των μηχανικών μέσων που διαθέτει.

2.2 Μηχανογράφηση

Στη σύγχρονη επιχείρηση προγραμματίζεται η λειτουργία του οργανωτικού σχήματος, σχεδιάζεται το προϊόν, μελετάται το κόστος και χαράζονται οι κατευθυντήριες γραμμές πολιτικής της επιχείρησης.

Τα θέματα παρουσιάζονται με την μορφή εγγράφων, πρωτοτύπων ή αντιγράφων (κάθε είδους έντυπα, προγράμματα, εκθέσεις, διαγράμματα, υπολογισμοί κλπ.) που η επιχείρηση λαμβάνει ή αποστέλλει καθημερινά.

Η διεκπεραίωση όλων των εργασιών που αναφέρονται στους τομείς "ΠΩΛΗΣΗ", "ΠΑΡΑΓΩΓΗ", "ΔΙΟΙΚΗΤΙΚΕΣ ΥΠΗΡΕΣΙΕΣ" κλπ. με την σημερινή κυριαρχική θέση του εντύπου, είναι όλο και περισσότερο κάτω από την πίεση του χρόνου και πάντα κάτω από την επιτακτική προσταγή της οικονομικής αρχής. Η εισαγωγή στο χώρο της επιχείρησης των μηχανικών μέσων και των τελειοποιημένων μεθόδων εργασίας είχε ως αποτέλεσμα όχι μόνο την εξασφάλιση οικονομίας, χρόνου, χρημάτων και ανθρώπινου δυναμικού, αλλά και την ανάληψη έργων από την επιχείρηση που θα ήταν αδύνατο να επιχειρηθούν διαφορετικά.

2.3 Διαδικασία μηχανογράφησης σε μια επιχείρηση

Για τη δημιουργία ενός μηχανογραφικού συστήματος η πρώτη ενέργεια είναι να φτιάξουμε ένα λογικό διάγραμμα για την κατεύθυνση της ροής του προγράμματος, ακολουθώντας τις εξής ενέργειες:

- 1) Ορισμός του θέματος, κατανόηση του προβλήματος και καθορισμός του αποτελέσματος.
- 2) Σχεδίαση των βάσεων δεδομένων του προγράμματος.
- 3) Γραφή του προγράμματος σε ενότητες.
- 4) Έλεγχος του προγράμματος

Το πρόγραμμα θα πρέπει να είναι εύκολο στη χρήση του για να διευκολύνει το χρήστη ο οποίος έρχεται σε άμεση επαφή με το πρόγραμμα και που θα πρέπει να είναι κατασκευασμένο έτσι ώστε να έχει μελλοντική χρήση.

Ο έλεγχος ενός μηχανογραφικού συστήματος είναι η διαδικασία συστηματικής εκτέλεσης ενός προγράμματος για να επαληθευτεί η ποιότητά του. Τα αποτελέσματα του ελέγχου είναι η παρουσία λαθών. Ο έλεγχος μπορεί να διαιρεθεί σε δύο διαφορετικές λειτουργίες: 1) έλεγχος των εννοιών, 2) έλεγχος ολόκληρου του συστήματος.

Η επαλήθευση και η επικύρωση αναφέρεται στο πρόβλημα της ικανοποίησης της συμπεριφοράς του συστήματος και την επιβεβαίωση ότι οι ανάγκες που έχουν τεθεί ικανοποιούνται απόλυτα. Ειδικότερα η επαλήθευση αναφέρεται στην επιβεβαίωση ότι το προϊόν ικανοποιεί τους στόχους, ενώ η επικύρωση ότι κάνει την σωστή δουλειά που έχει οριστεί από την ανάλυση.

Στην περίπτωση που το μηχανογραφικό σύστημα παρουσιάσει κάποιο λάθος τότε θα ανατρέξουμε στο συγκεκριμένο κομμάτι του συστήματος, θα διορθώσουμε το λάθος και θα κάνουμε πάλι έλεγχο. Σε αντίθετη περίπτωση μπορεί να μην έχουμε προβλέψει κάποια άλλη λειτουργία η οποία θα ήταν απαραίτητη για την τελειοποίηση της εφαρμογής, πάλι μπορούμε εύκολα να προσθέσουμε την καινούρια λειτουργία στο πρόγραμμά και να κάνουμε έλεγχο από την αρχή για τυχόν λάθη. Κατά τη δημιουργία ενός μηχανογραφικού συστήματος αρκετές φορές θα κάνουμε έλεγχο του

προγράμματος ώσπου το πρόγραμμα να ανταποκρίνεται στις απαιτήσεις μας.

Τα μηχανικά συστήματα, ιδιαίτερα εκείνα, που ως προορισμό τους έχουν τη μαζική επεξεργασία στοιχείων συνδέονται με περιοριστικό χρονοδιάγραμμα ροής εργασίας που δεν επιδέχεται αναβολή στην εκτέλεση εντολών εργασίας. Η χρησιμοποίηση μηχανών απαιτεί ειδικά εκπαιδευόμενο προσωπικό. Οι μηχανές χρειάζονται τακτική συντήρηση και ενδεχομένως, ιδιαίτερο χώρο εγκατάστασης.

2.4 Τμήμα μηχανογράφησης

Το τμήμα μηχανογράφησης θα κατέχει επιτελική θέση στο διοικητικό πλέγμα. Αρμοδιότητά του είναι, να συνεργάζεται με την ανώτατη διοίκηση, να υποστηρίζει και να παρέχει συμβολές στα υπόλοιπα τμήματα της επιχείρησης. Διευκολύνει την ανταλλαγή χρήσιμων στοιχείων μεταξύ της επιχείρησης και άλλων Οργανισμών, συντονίζοντας και ελέγχοντας τα ανταλλασσόμενα στοιχεία. Μέσω του προσωπικού του αναπτύσσει μηχανισμούς ασφαλείας και αναζητεί διάφορους εναλλακτικούς τρόπους για την προσπέλαση των αρχείων, χωρίς να αλλοιώνεται το περιεχόμενό τους. Επιλέγει εκείνους τους τρόπους ικανοποίησης των χρήσεων ώστε να υπάρχει καθολική και όχι μεμονωμένη ικανοποίηση. Καταγράφει στατιστικά στοιχεία χρήσης, προκειμένου να διευκολυνθεί η μελλοντική βελτίωση της αποδοτικότητας του συστήματος.

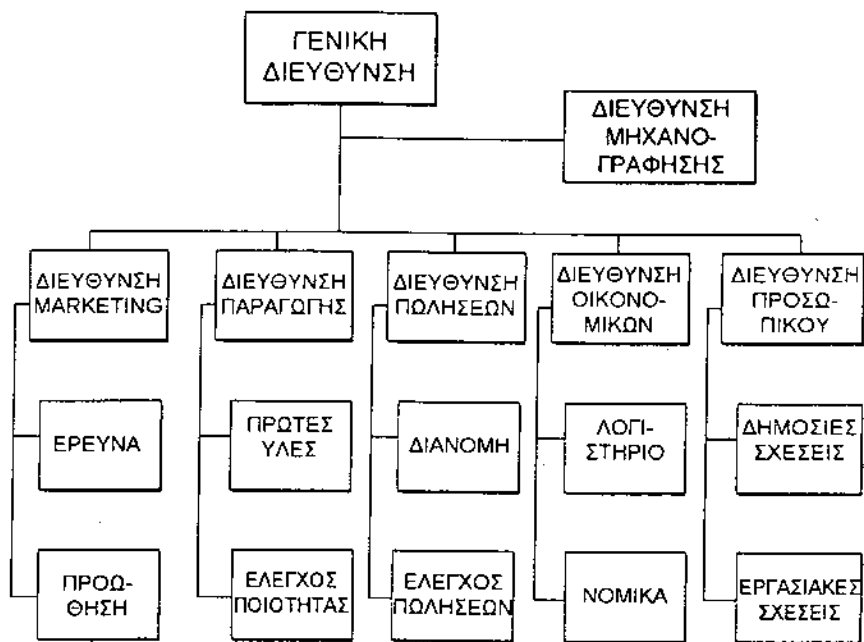

Στο παραπάνω σχήμα φαίνεται μια τυπική σχέση του τμήματος μηχανογράφησης με τα υπόλοιπα τμήματα της επιχείρησης.

2.5 Γενικά για τον Ηλεκτρονικό Υπολογιστή

Ένας ηλεκτρονικός υπολογιστής αποτελείται από τα εξής μέρη:

1. Κεντρική μονάδα επεξεργασίας (CPU). Είναι η "καρδιά" του συστήματος. Εδώ εκτελούνται τα διάφορα προγράμματα (εντολές του χρήστη).
2. Μνήμη (MEMORY). Είναι η διάταξη αποθήκευσης της πληροφορίας.
3. Μονάδες εισόδου/εξόδου (I/O). Μονάδες εισόδου: πληκτρολόγιο (keyboard). Μονάδες εξόδου: Οθόνη (monitor), εκτυπωτής (printer).
4. Άλλες διατάξεις όπως μονάδες μαζικής αποθήκευσης πληροφορίας. Π.χ. ... εύκαμπτος δίσκος (floppy disk) και σκληρός δίσκος (hard-disk)
5. Διάταξη δείκτη (ποντίκι, mouse device).
6. CD-ROM. Αποθηκευμένη πληροφορία, μόνο για ανάγνωση.

ΚΕΦΑΛΑΙΟ 3

ΧΡΗΣΙΜΟΤΗΤΑ ΤΗΣ ΜΗΧΑΝΟΓΡΑΦΗΣΗΣ

3.1 Ο ρόλος της διοίκησης στη μηχανογράφηση

Η μηχανογράφηση παρά τις δυσκολίες που υπάρχουν για την εγκατάστασή της είναι απαραίτητη για την κάθε επιχείρηση. Όταν λέμε δυσκολίες εννοούμε το κόστος μηχανημάτων, την ειδίκευση προσωπικού κλπ. που για τις μεγάλες επιχειρήσεις δεν είναι πολύ μεγάλες διότι από τη μια έχουν την οικονομική ευχέρεια για εγκατάσταση μηχανογράφησης και από την άλλη η ανάγκη για μηχανογράφηση είναι μεγαλύτερη απ' ότι ο υπολογισμός του κόστους, λόγω του μεγάλου όγκου εργασιών. Βέβαια η μηχανογράφηση και η καλή λειτουργία της εξαρτάται από τη διοίκηση της επιχείρησης. Η λήψη των αποφάσεων, που αφορούν την πορεία μιας επιχείρησης, είναι προνόμιο και ευθύνη των διοικούντων, οι οποίοι ελέγχουν, την οικονομική της διάσταση και υπόσταση. Τα διοικητικά της στελέχη επιτελούν τις επιμέρους λειτουργίες της Οργάνωσης και Διοίκησης σε διάφορα επίπεδα. Τα επίπεδα αυτά συγκροτούν μια ιεραρχική κλίμακα. Τα ανώτατα κλιμάκια της ιεραρχίας έχουν αυξημένο βαθμό ευθύνης και εξουσίας, σε αντίθεση με το μεσαίο και εποπτικό επίπεδο. Γενικά, ασχολούνται περισσότερο με διοικητικές λειτουργίες και λιγότερο με εκτελεστικές εξουσίες, σε σύγκριση με τα μεσαία και κατώτερα κλιμάκια.

Κάθε ενέργεια ενός στελέχους σχετίζεται με την λήψη αποφάσεων προγραμματίζει, οργανώνει μέσα και ανθρώπους, εντοπίζει και ελέγχει διαδικασίες. Συνεκτιμά παράγοντες, ποιοτικές και ποσοτικές παραμέτρους και επεμβαίνει χαράσσοντας στρατηγικές του μέλλοντος, σε συνεννόηση με

την ανώτερη διοίκηση της επιχείρησης. Μεταξύ άλλων καθορίζει το είδος της επιχείρησης, το μέγεθος, της επιχείρησης. Μεταξύ άλλων καθορίζει το είδος της επιχείρησης, το μέγεθος, τον τόπο εγκατάστασης, τον τρόπο χρηματοδότησης κ.α. Οφείλει να γνωρίζει κάθε εξέλιξη που συντελείται και επηρεάζει την επιχείρηση (τεχνολογία) και να είναι ενήμερο για τις τάσεις που επικρατούν στην αγορά. Για την λήψη των κατάλληλων μέτρων και αποφάσεων, στηρίζεται σε αναφορές, που περιγράφουν την κατάσταση που επικρατεί, σε σύγκριση με προγενέστερα ή εξωτερικά γεγονότα και όταν είναι δυνατόν συνοδεύονται από γραφικές παραστάσεις, για υλοποίηση των συγκρίσεων. Πρέπει να είναι συνοπτικές και να έχουν μελετηθεί από τους συνεργάτες του.

3.2 Λήψη αποφάσεων και μηχανογράφηση

Η ικανότητα της επιχείρησης να διατηρεί μια σωστή κατάσταση δυναμικής ισορροπίας, όσον αφορά τις σχέσεις της ανάμεσα στην ίδια και το περιβάλλον της, εξαρτάται από την αποτελεσματικότητα του συστήματος πληροφόρησης που διαθέτει. Το σύστημα αυτό χρησιμεύει στη λήψη αποφάσεων και στηρίζεται στην εκλεκτική συγκέντρωση, επεξεργασία και αξιολόγηση πληροφοριών, που σχετίζονται με τα χαρακτηριστικά της επιχείρησης, του περιβάλλοντος και με τις σχέσεις που υπάρχουν μεταξύ τους.

Το παραδοσιακό χειρόγραφο σύστημα, που υποστήριξε τη ροή πληροφοριών ανάμεσα στα τμήματα, δεν επαρκεί πλέον σε αξιοπιστία και ποιότητα, καθώς οι συναλλαγές της επιχείρησης αυξάνουν με τον καιρό. Οι ανάγκες της επιχείρησης δεν καλύπτονται. Η διακίνηση πληροφοριών μέσω αναφορών, που συντάσσονται κατά τακτά χρονικά διαστήματα, είναι ικανοποιητική όταν υπάρχει η ανάγκη σύνταξης μιας αναφοράς τη δεδομένη χρονική περίοδο. Συνήθως όμως, συσσωρεύονται πολλά έγγραφα, με

αποτέλεσμα να υπάρχει κακή αξιολόγηση, ακόμη και κάποιων ενδιαφερόντων τμημάτων μιας αναφοράς. Η επικοινωνία ανάμεσα στα τμήματα γίνεται πιο σύνθετη και δυσχεραίνεται η συνεργασία τους. Την κατάσταση συνοδεύουν καθυστέρηση δραστηριοτήτων, παραλείψεις, αύξηση προσωπικού και επικαλύψεις.

Με τη μηχανογράφηση επιτυγχάνεται η συνεργασία μεταξύ των τμημάτων, η ανταλλαγή πληροφοριών και αυτό συντελεί στην αύξηση της αποδοτικότητας.

Επίσης με το σύστημα της μηχανογράφησης παίρνονται πιο σωστές αποφάσεις, μειώνονται τα λάθη και συνεπώς γίνεται και πιο ποιοτική εργασία. Γιατί τα πάντα εξαρτώνται από τις σωστές αποφάσεις.

3.3 Μηχανογράφηση και παραγωγικότητα

Πιο πάνω αναφέραμε, ότι με τη μηχανογράφηση γίνεται καλύτερη λήψη αποφάσεων και πιο σωστή εργασία. Όταν η επιχείρηση έχει καλή οργάνωση και παίρνει σωστές αποφάσεις, τότε αυξάνεται και η παραγωγικότητα. Δεν υπάρχει χαμένος χρόνος σε διορθώσεις λαθών και η κατάσταση της επιχείρησης είναι σταθερή προς ανοδική. Αποτέλεσμα αυτού, είναι ότι η μηχανογράφηση συντελεί στην αύξηση της παραγωγικότητας, διότι δίνει γρήγορα και σωστά στοιχεία και πληροφορίες.

Επίσης η μηχανογράφηση συντελεί στην υπευθυνότητα των εργαζομένων, στην συνεργασία επειδή μπορούν ταυτόχρονα να πάρουν πληροφορίες χωρίς την απώλεια χρόνου και να προλάβουν τυχόν λάθη ή παραλείψεις.

Τέλος υπάρχει αύξηση της ταχύτητας, ανάπτυξη της πρωτοβουλίας και της αντίληψης.

3.4 Μηχανογράφηση και αρχεία

Με το χειρόγραφο σύστημα τα αρχεία απαιτούσαν πολύ χώρο και σωστή οργάνωση πρόβλημα το οποίο γινόταν οξύτερο.

Τη ριζική λύση στο πρόβλημα έδωσε η μηχανογράφηση που χάρη στους Η/Υ και τη μεγάλη χωρητικότητα της περιφερειακής τους μνήμης και στις μεθόδους οργάνωσης μειώθηκαν οι απαιτήσεις χρόνου και χώρου.

Στην συνεχή ανάπτυξη των Η/Υ, η οργάνωση των αρχείων πήρε πρωταρχική θέση και εξελίχθηκε σαν αυτοτελής κλάδος της επιστήμης των Η/Υ που συνεχώς αναπτύσσεται. Επινοήθηκαν και συνεχώς επινοούνται νέες μέθοδοι και τεχνικές για την αντιμετώπιση των διαφόρων περιπτώσεων αρχείων.

Η εξέλιξη αυτή προβλέπεται συνεχής αφού η οργάνωση και γενικότερα η σωστή εκμετάλλευση κάθε αρχείου είναι και ένα καινούριο πρόβλημα.

Η συνεχής εξάλλου μείωση του κόστους αποθήκευσης των δεδομένων (data) λόγω πτώσεως των τιμών του hardware, οδήγησε στην ύπαρξη Μηχανογραφικών εγκαταστάσεων που διαθέτουν 1 τρισεκατομμύριο χαρακτήρες άμεσης διαθεσιμότητας (online) και δεν είναι μακριά η στιγμή που το κόστος αποθήκευσης των δεδομένων σε μαγνητικά μέσα θα κοστίζει λιγότερο από ότι η εκτύπωσή τους σε χαρτί. Η οργάνωση αρχείων παίζει σπουδαίο ρόλο στην επιστήμη των Η/Υ και συνεπώς στην διαδικασία της Μηχανογράφησης.

Οι έννοιες «χώρος» αποθήκευσης και «χρόνος» προσπέλασης αναφέρονται σε μεγέθη αντιστρόφως ανάλογα, γιατί το κέρδος σένα απ' αυτά συνεπάγεται απώλεια στο άλλο και αντίθετα. Με την Μηχανογράφηση αυτό το πρόβλημα λύνεται κι έχουμε μείωση χρόνου και χώρου χωρίς απώλεια κέρδους.

ΚΕΦΑΛΑΙΟ 4

ΠΛΕΟΝΕΚΤΗΜΑΤΑ - ΜΕΙΟΝΕΚΤΗΜΑΤΑ **ΜΗΧΑΝΟΡΓΑΝΩΣΗΣ - ΜΗΧΑΝΟΓΡΑΦΗΣΗΣ**

4.1 Πλεονεκτήματα Μηχανοργάνωσης

Η Μηχανοργάνωση είναι μια επένδυση, της οποίας το κόστος κυμαίνεται από μερικές χιλιάδες δρχ. Ως αρκετά εκατομμύρια. Οι λόγοι που πρέπει οι επιχειρήσεις να κάνουν μια τέτοια επένδυση είναι ότι ο κόσμος που ζούμε έγινε πολύπλοκος. Η επιβίωση ανθρώπων, επιχειρήσεων και εθνών βασίζεται πλέον στην έγκαιρη επεξεργασία στοιχείων, η οποία οδηγεί στην σωστή πληροφόρηση για κρίσιμες αποφάσεις. Ο χρόνος αντίδρασης, σε φυσικά ή οικονομικά φαινόμενα, απαιτεί ταχύτητες επεξεργασίας αδιανόητες για τις ανθρώπινες δυνατότητες.

Η μηχανοργάνωση δεν πρέπει να αποτελεί αυτοσκοπό. Πρέπει να στοχεύει στην αναδιοργάνωση των περισσότερων δραστηριοτήτων (αν όχι όλων) της επιχείρησης.

Ο εκσυγχρονισμός της επιχείρησης προϋποθέτει τόσο ένα σύγχρονο περιβάλλον εργασίας, όσο και ένα σύγχρονο τρόπο διοίκησης και οργανωτικής δομής. Ένα σύγχρονο οργανωτικό σχήμα γίνεται πια αποδοτικό με την εισαγωγή ενός πληροφοριακού συστήματος. Ένας απαρχαιωμένος μηχανισμός μπορεί να μην αντέξει την είσοδο των Η/Υ.

Άμεσα το ενδιαφέρον συγκεντρώνεται στο να γίνει η διοίκηση πιο αποτελεσματική. Η χρησιμότητα ενός συστήματος μηχανοργάνωσης ξεκινά

από την οργάνωση της διοίκησης και περνά από όλα τα τμήματα μέσα σε μια επιχείρηση (Παραγγελίες, Πωλήσεις, Παραγωγή κλπ.).

Το σύστημα της μηχανοργάνωσης, έχει απλοποιήσει σε μεγάλο βαθμό τις εργασίες της επιχείρησης και υπερέρχει από το χειρόγραφο σύστημα και την αρχειοθέτηση. Βέβαια η εγκατάσταση ενός μηχανογραφικού συστήματος σε μια επιχείρηση, δεν είναι πάντα εύκολη, αλλά υπάρχουν κάποια προβλήματα, μικρά ή μεγάλα, ανάλογα με το μέγεθος της επιχείρησης. Δηλαδή μια μεγάλη επιχείρηση έχει πιο μεγάλη ανάγκη και πιο μεγάλη ευκολία να ακολουθήσει ένα μηχανογραφημένο σύστημα από μια μικρή.

Έτσι συνειδητοποιούμε ότι η μηχανοργάνωση εκτός από τα πλεονεκτήματα έχει και μειονεκτήματα.

4.2 Πλεονεκτήματα μηχανογράφησης έναντι χειρόγραφου συστήματος

Τα κυριότερα σημεία στα οποία υπερέρχει η μηχανογράφηση είναι:

1. Ταχύτητα πληροφόρησης και πράξεων. Είναι αρκετό το πάτημα ενός πλήκτρου για να φτάσουμε στην αναζητούμενη πληροφορία, ενώ απεναντίας στο χειρόγραφο σύστημα ακόμα και με μία οργανωμένη αρχειοθέτηση θα θέλαμε ένα ορισμένο χρονικό διάστημα.
2. Σωστή οργάνωση. Η μηχανογράφηση δημιουργεί τις προϋποθέσεις για σωστότερη οργάνωση που παραμένει όμως στα χέρια του προσωπικού η πραγματοποίησή τους ή όχι.
3. Η γρήγορη εξυπηρέτηση - ενημέρωση. Όταν το προσωπικό είναι ειδικευμένο σε θέματα Η/Υ τότε το πρόγραμμα αποτελεί ένα παιχνίδι στα χέρια του μέσα από το οποίο μπορεί να αποκτήσει τα πραγματικά οφέλη της μηχανογράφησης.

4. Στατιστικά στοιχεία. Αυτό εξαρτάται από τις δυνατότητες του προγράμματος δηλαδή κατά πόσο ο κατασκευαστής εμπλούτισε το πρόγραμμά του με στοιχεία ικανά να εξυπηρετήσουν τις ανάγκες των επιχειρήσεων.
5. Μείωση χρόνου εργασίας. Η μηχανογράφηση παρέχει τη δυνατότητα μείωσης του χρόνου εργασίας. Το θέμα είναι αν το προσωπικό είναι σε θέση να εκμεταλλευτεί αυτές τις παροχές.
6. Άμεση εικόνα επιχείρησης - αποτελεσμάτων. Ένα σωστό και οργανωμένο πρόγραμμα μπορεί να αποτελέσει τον καθρέφτη μέσα από τον οποίο παρουσιάζεται η εικόνα της επιχείρησης και των αποτελεσμάτων, πράγμα που ενδιαφέρει πολλούς του εξωτερικού και του εσωτερικού περιβάλλοντος της επιχείρησης.
7. Μικρός όγκος αρχειοθέτησης. Η μηχανογράφηση εκτός από τα πιο πάνω πλεονεκτήματα προσφέρει και άλλο ένα εξίσου σημαντικό. Παύει πια να υπάρχει ο τόσο μεγάλος χώρος που χρειαζόταν για να αρχειοθετηθούν τα βιβλία και τα στοιχεία. Γιατί πλέον ένας Η/Υ παρέχει τη δυνατότητα αποθήκευσης χιλιάδων σελίδων.
8. Ευελιξία χρήσης. Η μηχανογράφηση παρέχει άνεση κινήσεων δηλαδή μπορούν να εκτελεστούν διάφορες εργασίες ακόμα και όταν μια συγκεκριμένη εργασία παρουσιάζει κάποιο πρόβλημα, ενώ αντίθετα στο χειρόγραφο σύστημα η παρουσία κάποιου προβλήματος σε μια εργασία π.χ. αδυναμία ή παράλειψη μιας ολοκληρωμένης εγγραφής κωλυσιεργεί ολόκληρο το λογιστήριο.
9. Εκσυγχρονισμός της επιχείρησης. Σε μια εποχή τεχνολογικής ανάπτυξης σίγουρα οι Η/Υ αποτελούν σημαντικό όπλο για τον σημερινό λογιστή.
10. Αποφυγή λαθών. Ένα σωστό πρόγραμμα μπορεί να αποτελέσει σημαντικό βοηθό του λογιστή έτσι ώστε να περιοριστούν στο ελάχιστο τα

σφάλματα, για παράδειγμα να απαγορεύει το πρόγραμμα την καταχώριση ενός ημερολογιακού άρθρου όταν η χρέωση είναι διάφορη της πίστωσης.

11. Αξιοπιστία. Η μηχανογράφηση από μόνη της αποτελεί στοιχείο προόδου που συντελεί στη δημιουργία εμπιστοσύνης στο χώρο των συνεργατών της επιχείρησης.

4.3 Μειονεκτήματα μηχανογράφησης έναντι χειρόγραφου συστήματος

Τα μειονεκτήματα που διακρίνονται στις περισσότερες επιχειρήσεις είναι τα εξής:

1. Υψηλό κόστος μηχανημάτων - προγραμμάτων. Δεν θα πρέπει να παραβλέψουμε ότι για πολλές μικρές επιχειρήσεις το κόστος αποτελούσε και αποτελεί σημαντικό πρόβλημα.
2. Βλάβη του Η/Υ. Σαν μηχάνημα ο Η/Υ έχει όλα τα μειονεκτήματα των μηχανημάτων της κατηγορίας του και το λογικό είναι να δημιουργείται κάποια αναστάτωση στο λογιστήριο μέχρι να αποκατασταθεί η βλάβη (περίπτωση κατά την οποία το Service μηχανημάτων είναι ανύπαρκτο).
3. Διακοπή ρεύματος - Απεργία Δ.Ε.Η. Εάν ο επιχειρηματίας δεν έχει λάβει τις κατάλληλες προφυλάξεις (σταθεροποιητές τάσεως κλπ.) τότε η διακοπή ηλεκτρικού ρεύματος μπορεί να προκαλέσει σημαντικό πρόβλημα, γι' αυτό το λόγο καθίσταται υποχρεωτική η καθιέρωση συστήματος αποθήκευσης των δεδομένων (backup).
4. Συντήρηση μηχανημάτων. Επειδή τα μηχανήματα όπως ο Η/Υ, εκτυπωτές κλπ., απαιτούν κάποια συντήρηση λόγω της σπουδαιότητας της εργασίας την οποία εκτελούν και η άψογη λειτουργία τους κρίνεται αναγκαία. Θα πρέπει να αποτελούν μέριμνα υπεύθυνου τμήματος service.

5. Μη ύπαρξη κέντρου πληροφοριών. Για την ενημέρωση και ανάπτυξη της χρήσης Η/Υ στην επαρχία, παρά μόνο στις μεγάλες πόλεις.
6. Έλλειψη γνώσεων Η/Υ από τους Έλληνες επιχειρηματίες. Ο Η/Υ μόλις τα τελευταία χρόνια έχει εισβάλλει δυναμικά στον επιχειρηματικό κόσμο με αποτέλεσμα οι παλιότεροι επιχειρηματίες να αγνοούν τις δυνατότητες που προσφέρει.
7. Τέλος θα μπορούσε να χαρακτηριστεί από αρκετούς ότι η πολύωρη επαφή με την οθόνη του Η/Υ έχει σαν αποτέλεσμα τη δημιουργία προβλημάτων υγείας των χρηστών εφόσον δεν ληφθούν απαραίτητα μέτρα (φίλτρο οθόνης για τον περιορισμό της ακτινοβολίας, συχνά διαλείμματα όταν πρόκειται για συχνή επαφή με το μηχάνημα). Παρόλο όμως που τα προβλήματα αυτά υπάρχουν, το σύστημα της μηχανογράφησης είναι αναγκαίο πλέον για όλες τις επιχειρήσεις και για όλους τους κλάδους. Άλλωστε κάθε τι νέο όχι μόνο στον τομέα της τεχνολογίας αλλά και σε όλους τους τομείς εκτός από τα καλά που προσφέρει, δημιουργεί και κάποια προβλήματα.

4.4 Πλεονεκτήματα - Μειονεκτήματα της μηχανοργάνωσης (συνοπτικός πίνακας αυτών)

Με την εγκατάσταση μηχανών γραφείου καθώς και κάθε είδους τεχνικού εξοπλισμού στο χώρο σύγχρονου γραφείου επιδιώκονται:

- Αύξηση της ταχύτητας εργασίας
- Μείωση του κόπου
- Μεγαλύτερη ακρίβεια
- Βελτίωση του ευανάγνωστου
- Οικονομία

- Καλύτερος έλεγχος διοικήσεως (ποιοτικός - ποσοτικός)
- Πληρέστερη πληροφόρηση της διοίκησης με συνέπεια την ταχύτερη και
- ορθότερη λήψη αποφάσεων.

Μια συγκεκριμένη περίπτωση μηχανοργάνωσης μπορεί στην πράξη να παρουσιάζει ορισμένα μειονεκτήματα και προβλήματα όπως:

Τα μηχανικά συστήματα δεν είναι ευάλωτα και δεν μπορούν πάντοτε να προσαρμοστούν εύκολα στις μεταβαλλόμενες από την επιχείρηση απαιτήσεις.

ΜΕΡΟΣ Β΄

ΒΑΣΙΚΑ ΣΤΟΙΧΕΙΑ ΕΠΙΧΕΙΡΗΣΗΣ

1. ΕΠΩΝΥΜΙΑ: *Στάμου Ελένη*
2. ΔΙΕΥΘΥΝΣΗ: *Ζακύνθου 28*
3. ΔΡΑΣΤΗΡΙΟΤΗΤΑ: *Εμπόριο*
4. ΚΑΤΗΓΟΡΙΑ ΒΙΒΛΙΩΝ:
5. ΝΟΜΙΚΗ ΜΟΡΦΗ:

ΑΤΟΜΙΚΗ	Ο.Ε.	Ε.Ε.	Ε.Π.Ε.	ΣΥΝ/ΜΟΣ	Α.Ε.
<input checked="" type="checkbox"/>	<input type="checkbox"/>	<input type="checkbox"/>	<input type="checkbox"/>	<input type="checkbox"/>	<input type="checkbox"/>

1. Έχετε μηχανογράφηση στην επιχείρησή σας;

Ναι Όχι

2. Πόσο σας επηρεάζουν οι γνωστοί σας επιχειρηματίες που έχουν μηχανογράφηση;

Πολύ Μέτρια Καθόλου

3. Η ιδέα της μηχανογράφησης της επιχείρησής σας θα σας ενδιέφερε για το μέλλον;

Ναι Όχι

4. Κατά τη γνώμη σας πόσο ένας Η/Υ θα ήταν απαραίτητος στην επιχείρησή σας

Πολύ Μέτρια Καθόλου

5. Τι προβλήματα πιστεύετε ότι θα συναντήσετε στην μηχανογράφηση της επιχείρησής σας;

Κόστος μηχανημάτων Κόστος προγραμμάτων

Εκμάθηση προγράμματος Ειδίκευση προσωπικού

6. Γνωρίζετε ότι το κράτος μέσω του προγράμματος e-επιχειρήν, χρηματοδοτεί τις επιχειρήσεις για τη μηχανογράφησή τους;

Ναι Όχι

7. Σας ενδιαφέρει;

Ναι Όχι

ΕΡΩΤΗΜΑΤΟΛΟΓΙΟ ΜΗ ΜΗΧΑΝΟΓΡΑΦΗΜΕΝΩΝ ΕΠΙΧΕΙΡΗΣΕΩΝ

ΒΑΣΙΚΑ ΣΤΟΙΧΕΙΑ ΕΠΙΧΕΙΡΗΣΗΣ

1. ΕΠΩΝΥΜΙΑ: *Ευθυμία Στεργ. Αναστασίου*
2. ΔΙΕΥΘΥΝΣΗ: *Κεφαλληνίας 3*
3. ΔΡΑΣΤΗΡΙΟΤΗΤΑ: *Κομμωτήριο*
4. ΚΑΤΗΓΟΡΙΑ ΒΙΒΛΙΩΝ:
5. ΝΟΜΙΚΗ ΜΟΡΦΗ:

ΑΤΟΜΙΚΗ	Ο.Ε.	Ε.Ε.	Ε.Π.Ε.	ΣΥΝ/ΜΟΣ	Α.Ε.
<input checked="" type="checkbox"/>	<input type="checkbox"/>	<input type="checkbox"/>	<input type="checkbox"/>	<input type="checkbox"/>	<input type="checkbox"/>

1. Έχετε μηχανογράφηση στην επιχείρησή σας;

Ναι Όχι

2. Πόσο σας επηρεάζουν οι γνωστοί σας επιχειρηματίες που έχουν μηχανογράφηση;

Πολύ Μέτρια Καθόλου

3. Η ιδέα της μηχανογράφησης της επιχείρησής σας θα σας ενδιέφερε για το μέλλον;

Ναι Όχι

4. Κατά τη γνώμη σας πόσο ένας Η/Υ θα ήταν απαραίτητος στην επιχείρησή σας

Πολύ Μέτρια Καθόλου

5. Τι προβλήματα πιστεύετε ότι θα συναντήσετε στην μηχανογράφηση της επιχείρησή σας;

Κόστος μηχανημάτων Κόστος προγραμμάτων

Εκμάθηση προγράμματος Ειδίκευση προσωπικού

6. Γνωρίζετε ότι το κράτος μέσω του προγράμματος e-επιχειρήν, χρηματοδοτεί τις επιχειρήσεις για τη μηχανογράφησή τους;

Ναι Όχι

7. Σας ενδιαφέρει;

Ναι Όχι

ΕΡΩΤΗΜΑΤΟΛΟΓΙΟ ΜΗ ΜΗΧΑΝΟΓΡΑΦΗΜΕΝΩΝ ΕΠΙΧΕΙΡΗΣΕΩΝ

ΒΑΣΙΚΑ ΣΤΟΙΧΕΙΑ ΕΠΙΧΕΙΡΗΣΗΣ

1. ΕΠΩΝΥΜΙΑ: Π.Ν. – Ελένη Αγουρίδης
2. ΔΙΕΥΘΥΝΣΗ:
3. ΔΡΑΣΤΗΡΙΟΤΗΤΑ:
4. ΚΑΤΗΓΟΡΙΑ ΒΙΒΛΙΩΝ: Εσόδων – Εξόδων
5. ΝΟΜΙΚΗ ΜΟΡΦΗ:

ΑΤΟΜΙΚΗ	Ο.Ε.	Ε.Ε.	Ε.Π.Ε.	ΣΥΝ/ΜΟΣ	Α.Ε.
<input checked="" type="checkbox"/>	<input type="checkbox"/>	<input type="checkbox"/>	<input type="checkbox"/>	<input type="checkbox"/>	<input type="checkbox"/>

1. Έχετε μηχανογράφηση στην επιχείρησή σας;

Ναι Όχι

2. Πόσο σας επηρεάζουν οι γνωστοί σας επιχειρηματίες που έχουν μηχανογράφηση;

Πολύ Μέτρια Καθόλου

3. Η ιδέα της μηχανογράφησης της επιχείρησής σας θα σας ενδιέφερε για το μέλλον;

Ναι Όχι

4. Κατά τη γνώμη σας πόσο ένας Η/Υ θα ήταν απαραίτητος στην επιχείρησή σας

Πολύ Μέτρια Καθόλου

5. Τι προβλήματα πιστεύετε ότι θα συναντήσετε στην μηχανογράφηση της επιχείρησή σας;

Κόστος μηχανημάτων Κόστος προγραμμάτων

Εκμάθηση προγράμματος Ειδίκευση προσωπικού

6. Γνωρίζετε ότι το κράτος μέσω του προγράμματος e-επιχειρήν, χρηματοδοτεί τις επιχειρήσεις για τη μηχανογράφησή τους;

Ναι Όχι

7. Σας ενδιαφέρει;

Ναι Όχι

ΕΡΩΤΗΜΑΤΟΛΟΓΙΟ ΜΗ ΜΗΧΑΝΟΓΡΑΦΗΜΕΝΩΝ ΕΠΙΧΕΙΡΗΣΕΩΝ

ΒΑΣΙΚΑ ΣΤΟΙΧΕΙΑ ΕΠΙΧΕΙΡΗΣΗΣ

1. ΕΠΩΝΥΜΙΑ: *Τσίμα Μερόππη και ΣΙΑ*
2. ΔΙΕΥΘΥΝΣΗ: *Αγίου Νικολάου 17*
3. ΔΡΑΣΤΗΡΙΟΤΗΤΑ: *Snak-bar Εστιατόριο*
4. ΚΑΤΗΓΟΡΙΑ ΒΙΒΛΙΩΝ: Γ
5. ΝΟΜΙΚΗ ΜΟΡΦΗ:

ΑΤΟΜΙΚΗ	Ο.Ε.	Ε.Ε.	Ε.Π.Ε.	ΣΥΝ/ΜΟΣ	Α.Ε.
<input type="checkbox"/>	<input type="checkbox"/>	<input checked="" type="checkbox"/>	<input type="checkbox"/>	<input type="checkbox"/>	<input type="checkbox"/>

1. Έχετε μηχανογράφηση στην επιχείρησή σας;

Ναι Όχι

2. Πόσο σας επηρεάζουν οι γνωστοί σας επιχειρηματίες που έχουν μηχανογράφηση;

Πολύ Μέτρια Καθόλου

3. Η ιδέα της μηχανογράφησης της επιχείρησής σας θα σας ενδιέφερε για το μέλλον;

Ναι Όχι

4. Κατά τη γνώμη σας πόσο ένας Η/Υ θα ήταν απαραίτητος στην επιχείρησή σας;

Πολύ Μέτρια Καθόλου

5. Τι προβλήματα πιστεύετε ότι θα συναντήσετε στην μηχανογράφηση της επιχείρησή σας;

Κόστος μηχανημάτων Κόστος προγραμμάτων

Εκμάθηση προγράμματος Ειδίκευση προσωπικού

6. Γνωρίζετε ότι το κράτος μέσω του προγράμματος e-επιχειρήν, χρηματοδοτεί τις επιχειρήσεις για τη μηχανογράφησή τους;

Ναι Όχι

7. Σας ενδιαφέρει;

Ναι Όχι

ΕΡΩΤΗΜΑΤΟΛΟΓΙΟ ΜΗ ΜΗΧΑΝΟΓΡΑΦΗΜΕΝΩΝ ΕΠΙΧΕΙΡΗΣΕΩΝ

ΒΑΣΙΚΑ ΣΤΟΙΧΕΙΑ ΕΠΙΧΕΙΡΗΣΗΣ

1. ΕΠΩΝΥΜΙΑ: *A. Μανιατόπουλος*
2. ΔΙΕΥΘΥΝΣΗ:
3. ΔΡΑΣΤΗΡΙΟΤΗΤΑ: *Εμπόριο ποδηλάτων*
4. ΚΑΤΗΓΟΡΙΑ ΒΙΒΛΙΩΝ:
5. ΝΟΜΙΚΗ ΜΟΡΦΗ:

ΑΤΟΜΙΚΗ	Ο.Ε.	Ε.Ε.	Ε.Π.Ε.	ΣΥΝ/ΜΟΣ	Α.Ε.
<input type="checkbox"/>	<input checked="" type="checkbox"/>	<input type="checkbox"/>	<input type="checkbox"/>	<input type="checkbox"/>	<input type="checkbox"/>

1. Έχετε μηχανογράφηση στην επιχείρησή σας;

Ναι Όχι

2. Πόσο σας επηρεάζουν οι γνωστοί σας επιχειρηματίες που έχουν μηχανογράφηση;

Πολύ Μέτρια Καθόλου

3. Η ιδέα της μηχανογράφησης της επιχείρησής σας θα σας ενδιέφερε για το μέλλον;

Ναι Όχι

4. Κατά τη γνώμη σας πόσο ένας Η/Υ θα ήταν απαραίτητος στην επιχείρησή σας

Πολύ Μέτρια Καθόλου

5. Τι προβλήματα πιστεύετε ότι θα συναντήσετε στην μηχανογράφηση της επιχείρησή σας;

Κόστος μηχανημάτων Κόστος προγραμμάτων

Εκμάθηση προγράμματος Ειδίκευση προσωπικού

6. Γνωρίζετε ότι το κράτος μέσω του προγράμματος e-επιχειρήν, χρηματοδοτεί τις επιχειρήσεις για τη μηχανογράφησή τους;

Ναι Όχι

7. Σας ενδιαφέρει;

Ναι Όχι

ΕΡΩΤΗΜΑΤΟΛΟΓΙΟ ΜΗ ΜΗΧΑΝΟΓΡΑΦΗΜΕΝΩΝ ΕΠΙΧΕΙΡΗΣΕΩΝ

ΒΑΣΙΚΑ ΣΤΟΙΧΕΙΑ ΕΠΙΧΕΙΡΗΣΗΣ

1. ΕΠΩΝΥΜΙΑ: *Σταυρακάκης Εμμανουήλ*
2. ΔΙΕΥΘΥΝΣΗ: *Τερτσέτη 6*
3. ΔΡΑΣΤΗΡΙΟΤΗΤΑ:
4. ΚΑΤΗΓΟΡΙΑ ΒΙΒΛΙΩΝ:
5. ΝΟΜΙΚΗ ΜΟΡΦΗ:

ΑΤΟΜΙΚΗ	Ο.Ε.	Ε.Ε.	Ε.Π.Ε.	ΣΥΝ/ΜΟΣ	Α.Ε.
<input checked="" type="checkbox"/>	<input type="checkbox"/>	<input type="checkbox"/>	<input type="checkbox"/>	<input type="checkbox"/>	<input type="checkbox"/>

1. Έχετε μηχανογράφηση στην επιχείρησή σας;

Ναι Όχι

2. Πόσο σας επηρεάζουν οι γνωστοί σας επιχειρηματίες που έχουν μηχανογράφηση;

Πολύ Μέτρια Καθόλου

3. Η ιδέα της μηχανογράφησης της επιχείρησής σας θα σας ενδιέφερε για το μέλλον;

Ναι Όχι

4. Κατά τη γνώμη σας πόσο ένας Η/Υ θα ήταν απαραίτητος στην επιχείρησή σας

Πολύ Μέτρια Καθόλου

5. Τι προβλήματα πιστεύετε ότι θα συναντήσετε στην μηχανογράφηση της επιχείρησή σας;

Κόστος μηχανημάτων Κόστος προγραμμάτων

Εκμάθηση προγράμματος Ειδίκευση προσωπικού

6. Γνωρίζετε ότι το κράτος μέσω του προγράμματος e-επιχειρήν, χρηματοδοτεί τις επιχειρήσεις για τη μηχανογράφησή τους;

Ναι Όχι

7. Σας ενδιαφέρει;

Ναι Όχι

ΕΡΩΤΗΜΑΤΟΛΟΓΙΟ ΜΗ ΜΗΧΑΝΟΓΡΑΦΗΜΕΝΩΝ ΕΠΙΧΕΙΡΗΣΕΩΝ

ΒΑΣΙΚΑ ΣΤΟΙΧΕΙΑ ΕΠΙΧΕΙΡΗΣΗΣ

1. ΕΠΩΝΥΜΙΑ: *Στριμπάκου Βασιλική*
2. ΔΙΕΥΘΥΝΣΗ: *Πέντε Πηγαδίων και Ζακύνθου*
3. ΔΡΑΣΤΗΡΙΟΤΗΤΑ: *Βιβλιοπωλείο*
4. ΚΑΤΗΓΟΡΙΑ ΒΙΒΛΙΩΝ: *B*
5. ΝΟΜΙΚΗ ΜΟΡΦΗ:

ΑΤΟΜΙΚΗ	Ο.Ε.	Ε.Ε.	Ε.Π.Ε.	ΣΥΝ/ΜΟΣ	Α.Ε.
<input checked="" type="checkbox"/>	<input type="checkbox"/>	<input type="checkbox"/>	<input type="checkbox"/>	<input type="checkbox"/>	<input type="checkbox"/>

1. Έχετε μηχανογράφηση στην επιχείρησή σας;

Ναι Όχι

2. Πόσο σας επηρεάζουν οι γνωστοί σας επιχειρηματίες που έχουν μηχανογράφηση;

Πολύ Μέτρια Καθόλου

3. Η ιδέα της μηχανογράφησης της επιχείρησής σας θα σας ενδιέφερε για το μέλλον;

Ναι Όχι

4. Κατά τη γνώμη σας πόσο ένας Η/Υ θα ήταν απαραίτητος στην επιχείρησή σας

Πολύ Μέτρια Καθόλου

5. Τι προβλήματα πιστεύετε ότι θα συναντήσετε στην μηχανογράφηση της επιχείρησής σας;

Κόστος μηχανημάτων Κόστος προγραμμάτων

Εκμάθηση προγράμματος Ειδίκευση προσωπικού

6. Γνωρίζετε ότι το κράτος μέσω του προγράμματος e-επιχειρήν, χρηματοδοτεί τις επιχειρήσεις για τη μηχανογράφησή τους;

Ναι Όχι

7. Σας ενδιαφέρει;

Ναι Όχι

ΕΡΩΤΗΜΑΤΟΛΟΓΙΟ ΜΗ ΜΗΧΑΝΟΓΡΑΦΗΜΕΝΩΝ ΕΠΙΧΕΙΡΗΣΕΩΝ

ΒΑΣΙΚΑ ΣΤΟΙΧΕΙΑ ΕΠΙΧΕΙΡΗΣΗΣ

1. ΕΠΩΝΥΜΙΑ: *Στεφανάκη-Σταύρου Ανδρομάχη*

2. ΔΙΕΥΘΥΝΣΗ: *Ζακύνθου 23*

3. ΔΡΑΣΤΗΡΙΟΤΗΤΑ: *Ανθοπωλείο*

4. ΚΑΤΗΓΟΡΙΑ ΒΙΒΛΙΩΝ:

5. ΝΟΜΙΚΗ ΜΟΡΦΗ:

ΑΤΟΜΙΚΗ	Ο.Ε.	Ε.Ε.	Ε.Π.Ε.	ΣΥΝ/ΜΟΣ	Α.Ε.
<input checked="" type="checkbox"/>	<input type="checkbox"/>	<input type="checkbox"/>	<input type="checkbox"/>	<input type="checkbox"/>	<input type="checkbox"/>

1. Έχετε μηχανογράφηση στην επιχείρησή σας;

Ναι Όχι

2. Πόσο σας επηρεάζουν οι γνωστοί σας επιχειρηματίες που έχουν μηχανογράφηση;

Πολύ Μέτρια Καθόλου

3. Η ιδέα της μηχανογράφησης της επιχείρησής σας θα σας ενδιέφερε για το μέλλον;

Ναι Όχι

4. Κατά τη γνώμη σας πόσο ένας Η/Υ θα ήταν απαραίτητος στην επιχείρησή σας

Πολύ Μέτρια Καθόλου

5. Τι προβλήματα πιστεύετε ότι θα συναντήσετε στην μηχανογράφηση της επιχείρησής σας;

Κόστος μηχανημάτων Κόστος προγραμμάτων

Εκμάθηση προγράμματος Ειδίκευση προσωπικού

6. Γνωρίζετε ότι το κράτος μέσω του προγράμματος e-επιχειρήν, χρηματοδοτεί τις επιχειρήσεις για τη μηχανογράφησή τους;

Ναι Όχι

7. Σας ενδιαφέρει;

Ναι Όχι

ΕΡΩΤΗΜΑΤΟΛΟΓΙΟ ΜΗ ΜΗΧΑΝΟΓΡΑΦΗΜΕΝΩΝ ΕΠΙΧΕΙΡΗΣΕΩΝ

ΒΑΣΙΚΑ ΣΤΟΙΧΕΙΑ ΕΠΙΧΕΙΡΗΣΗΣ

1. ΕΠΩΝΥΜΙΑ: *Καλπούρου Μαργαρίτα*

2. ΔΙΕΥΘΥΝΣΗ:

3. ΔΡΑΣΤΗΡΙΟΤΗΤΑ: *Κρεοπωλείο*

4. ΚΑΤΗΓΟΡΙΑ ΒΙΒΛΙΩΝ:

5. ΝΟΜΙΚΗ ΜΟΡΦΗ:

ΑΤΟΜΙΚΗ

Ο.Ε.

Ε.Ε.

Ε.Π.Ε.

ΣΥΝ/ΜΟΣ

Α.Ε.

1. Έχετε μηχανογράφηση στην επιχείρησή σας;

Ναι

Όχι

2. Πόσο σας επηρεάζουν οι γνωστοί σας επιχειρηματίες που έχουν μηχανογράφηση;

Πολύ

Μέτρια

Καθόλου

3. Η ιδέα της μηχανογράφησης της επιχείρησής σας θα σας ενδιέφερε για το μέλλον;

Ναι

Όχι

4. Κατά τη γνώμη σας πόσο ένας Η/Υ θα ήταν απαραίτητος στην επιχείρησή σας

Πολύ

Μέτρια

Καθόλου

5. Τι προβλήματα πιστεύετε ότι θα συναντήσετε στην μηχανογράφηση της επιχείρησής σας;

Κόστος μηχανημάτων Κόστος προγραμμάτων

Εκμάθηση προγράμματος Ειδίκευση προσωπικού

6. Γνωρίζετε ότι το κράτος μέσω του προγράμματος e-επιχειρήν, χρηματοδοτεί τις επιχειρήσεις για τη μηχανογράφησή τους;

Ναι Όχι

7. Σας ενδιαφέρει;

Ναι Όχι

ΕΡΩΤΗΜΑΤΟΛΟΓΙΟ ΜΗ ΜΗΧΑΝΟΓΡΑΦΗΜΕΝΩΝ ΕΠΙΧΕΙΡΗΣΕΩΝ

ΒΑΣΙΚΑ ΣΤΟΙΧΕΙΑ ΕΠΙΧΕΙΡΗΣΗΣ

1. ΕΠΩΝΥΜΙΑ: *ΑΦΟΙ Σ. Ηλιόπουλοι*
2. ΔΙΕΥΘΥΝΣΗ: *Ζακύνθου 25 και Πέντε Πηγαδίων*
3. ΔΡΑΣΤΗΡΙΟΤΗΤΑ: *Βιοτεχνία Υποδημάτων*
4. ΚΑΤΗΓΟΡΙΑ ΒΙΒΛΙΩΝ:
5. ΝΟΜΙΚΗ ΜΟΡΦΗ:

ΑΤΟΜΙΚΗ	Ο.Ε.	Ε.Ε.	Ε.Π.Ε.	ΣΥΝ/ΜΟΣ	Α.Ε.
<input type="checkbox"/>	<input checked="" type="checkbox"/>	<input type="checkbox"/>	<input type="checkbox"/>	<input type="checkbox"/>	<input type="checkbox"/>

1. Έχετε μηχανογράφηση στην επιχείρησή σας;

Ναι Όχι

2. Πόσο σας επηρεάζουν οι γνωστοί σας επιχειρηματίες που έχουν μηχανογράφηση;

Πολύ Μέτρια Καθόλου

3. Η ιδέα της μηχανογράφησης της επιχείρησής σας θα σας ενδιέφερε για το μέλλον;

Ναι Όχι

4. Κατά τη γνώμη σας πόσο ένας Η/Υ θα ήταν απαραίτητος στην επιχείρησή σας

Πολύ Μέτρια Καθόλου

5. Τι προβλήματα πιστεύετε ότι θα συναντήσετε στην μηχανογράφηση της επιχείρησής σας;

Κόστος μηχανημάτων Κόστος προγραμμάτων

Εκμάθηση προγράμματος Ειδίκευση προσωπικού

6. Γνωρίζετε ότι το κράτος μέσω του προγράμματος e-επιχειρήν, χρηματοδοτεί τις επιχειρήσεις για τη μηχανογράφησή τους;

Ναι Όχι

7. Σας ενδιαφέρει;

Ναι Όχι

ΕΡΩΤΗΜΑΤΟΛΟΓΙΟ ΜΗ ΜΗΧΑΝΟΓΡΑΦΗΜΕΝΩΝ ΕΠΙΧΕΙΡΗΣΕΩΝ

ΒΑΣΙΚΑ ΣΤΟΙΧΕΙΑ ΕΠΙΧΕΙΡΗΣΗΣ

1. ΕΠΩΝΥΜΙΑ: *Γεωργία Χρ. Μπαλαφούτη*

2. ΔΙΕΥΘΥΝΣΗ: *Ζακύνθου 27-29*

3. ΔΡΑΣΤΗΡΙΟΤΗΤΑ: *Φαρμακοποιός*

4. ΚΑΤΗΓΟΡΙΑ ΒΙΒΛΙΩΝ:

5. ΝΟΜΙΚΗ ΜΟΡΦΗ:

ΑΤΟΜΙΚΗ

Ο.Ε.

Ε.Ε.

Ε.Π.Ε.

ΣΥΝ/ΜΟΣ

Α.Ε.

1. Έχετε μηχανογράφηση στην επιχείρησή σας;

Ναι Όχι

2. Πόσο σας επηρεάζουν οι γνωστοί σας επιχειρηματίες που έχουν μηχανογράφηση;

Πολύ Μέτρια Καθόλου

3. Η ιδέα της μηχανογράφησης της επιχείρησής σας θα σας ενδιέφερε για το μέλλον;

Ναι Όχι

4. Κατά τη γνώμη σας πόσο ένας Η/Υ θα ήταν απαραίτητος στην επιχείρησή σας

Πολύ Μέτρια Καθόλου

5. Τι προβλήματα πιστεύετε ότι θα συναντήσετε στην μηχανογράφηση της επιχείρησής σας;

Κόστος μηχανημάτων Κόστος προγραμμάτων

Εκμάθηση προγράμματος Ειδίκευση προσωπικού

6. Γνωρίζετε ότι το κράτος μέσω του προγράμματος e-επιχειρήν, χρηματοδοτεί τις επιχειρήσεις για τη μηχανογράφησή τους;

Ναι Όχι

7. Έσας ενδιαφέρει;

Ναι Όχι

ΒΑΣΙΚΑ ΣΤΟΙΧΕΙΑ ΕΠΙΧΕΙΡΗΣΗΣ

1. ΕΠΩΝΥΜΙΑ: *«Αφροδίτη Νο2» Κ. Σταφυλλά και ΣΙΑ*
2. ΔΙΕΥΘΥΝΣΗ: *Ζακύνθου 20*
3. ΔΡΑΣΤΗΡΙΟΤΗΤΑ: *Σούπερ-μάρκετ*
4. ΚΑΤΗΓΟΡΙΑ ΒΙΒΛΙΩΝ:
5. ΝΟΜΙΚΗ ΜΟΡΦΗ:

ΑΤΟΜΙΚΗ	Ο.Ε.	Ε.Ε.	Ε.Π.Ε.	ΣΥΝ/ΜΟΣ	Α.Ε.
<input type="checkbox"/>	<input checked="" type="checkbox"/>	<input type="checkbox"/>	<input type="checkbox"/>	<input type="checkbox"/>	<input type="checkbox"/>

1. Έχετε μηχανογράφηση στην επιχείρησή σας;

Ναι Όχι

2. Πόσο σας επηρεάζουν οι γνωστοί σας επιχειρηματίες που έχουν μηχανογράφηση;

Πολύ Μέτρια Καθόλου

3. Η ιδέα της μηχανογράφησης της επιχείρησής σας θα σας ενδιέφερε για το μέλλον;

Ναι Όχι

4. Κατά τη γνώμη σας πόσο ένας Η/Υ θα ήταν απαραίτητος στην επιχείρησή σας

Πολύ Μέτρια Καθόλου

5. Τι προβλήματα πιστεύετε ότι θα συναντήσετε στην μηχανογράφηση της επιχείρησής σας;

Κόστος μηχανημάτων Κόστος προγραμμάτων

Εκμάθηση προγράμματος Ειδίκευση προσωπικού

6. Γνωρίζετε ότι το κράτος μέσω του προγράμματος e-επιχειρήν, χρηματοδοτεί τις επιχειρήσεις για τη μηχανογράφησή τους;

Ναι Όχι

7. Σας ενδιαφέρει;

Ναι Όχι

ΕΡΩΤΗΜΑΤΟΛΟΓΙΟ ΜΗ ΜΗΧΑΝΟΓΡΑΦΗΜΕΝΩΝ ΕΠΙΧΕΙΡΗΣΕΩΝ

ΒΑΣΙΚΑ ΣΤΟΙΧΕΙΑ ΕΠΙΧΕΙΡΗΣΗΣ

1. ΕΠΩΝΥΜΙΑ: *Μπέη Πηνελόπη*
2. ΔΙΕΥΘΥΝΣΗ:
3. ΔΡΑΣΤΗΡΙΟΤΗΤΑ: *Ζαχαρώδη*
4. ΚΑΤΗΓΟΡΙΑ ΒΙΒΛΙΩΝ: *Εσόδων-Εξόδων*
5. ΝΟΜΙΚΗ ΜΟΡΦΗ:

ΑΤΟΜΙΚΗ	Ο.Ε.	Ε.Ε.	Ε.Π.Ε.	ΣΥΝ/ΜΟΣ	Α.Ε.
<input checked="" type="checkbox"/>	<input type="checkbox"/>	<input type="checkbox"/>	<input type="checkbox"/>	<input type="checkbox"/>	<input type="checkbox"/>

1. Έχετε μηχανογράφηση στην επιχείρησή σας;

Ναι Όχι

2. Πόσο σας επηρεάζουν οι γνωστοί σας επιχειρηματίες που έχουν μηχανογράφηση;

Πολύ Μέτρια Καθόλου

3. Η ιδέα της μηχανογράφησης της επιχείρησής σας θα σας ενδιέφερε για το μέλλον;

Ναι Όχι

4. Κατά τη γνώμη σας πόσο ένας Η/Υ θα ήταν απαραίτητος στην επιχείρησή σας

Πολύ Μέτρια Καθόλου

5. Τι προβλήματα πιστεύετε ότι θα συναντήσετε στην μηχανογράφηση της επιχείρησής σας;

Κόστος μηχανημάτων Κόστος προγραμμάτων

Εκμάθηση προγράμματος Ειδίκευση προσωπικού

6. Γνωρίζετε ότι το κράτος μέσω του προγράμματος e-επιχειρήν, χρηματοδοτεί τις επιχειρήσεις για τη μηχανογράφησή τους;

Ναι Όχι

7. Σας ενδιαφέρει;

Ναι Όχι

ΕΡΩΤΗΜΑΤΟΛΟΓΙΟ ΜΗΧΑΝΟΓΡΑΦΗΜΕΝΩΝ ΕΠΙΧΕΙΡΗΣΕΩΝ

ΒΑΣΙΚΑ ΣΤΟΙΧΕΙΑ ΕΠΙΧΕΙΡΗΣΗΣ

1. ΕΠΩΝΥΜΙΑ: *Intermetal*
2. ΔΙΕΥΘΥΝΣΗ: *Παραλία Πατρών*
3. ΔΡΑΣΤΗΡΙΟΤΗΤΑ: *Βιομηχανική Εμπορική Εταιρεία*
4. ΚΑΤΗΓΟΡΙΑ ΒΙΒΛΙΩΝ:
5. ΝΟΜΙΚΗ ΜΟΡΦΗ:

ΑΤΟΜΙΚΗ	Ο.Ε.	Ε.Ε.	Ε.Π.Ε.	ΣΥΝ/ΜΟΣ	Α.Ε.
<input type="checkbox"/>	<input type="checkbox"/>	<input type="checkbox"/>	<input type="checkbox"/>	<input type="checkbox"/>	<input checked="" type="checkbox"/>

1. Έχετε μηχανογράφηση στην επιχείρησή σας;

Ναι Όχι

2. Αν ναι από πότε και ποιες λειτουργίες έχετε μηχανογραφήσει;

Έτος

Γεν. Λογιστική Παραγωγή Αποθήκη Πελάτες

Προμηθευτές Τιμολόγηση Πάγια Αξιόγραφα

3. Ποιο ήταν το κίνητρο που σας οδήγησε στην μηχανογράφηση της επιχείρησή σας;

1.

2.

3.

4. Τι προβλήματα συναντήσατε όταν μηχανογραφήσατε την επιχείρησή σας;

Κόστος Μηχανημάτων Κόστος Προγραμμάτων

Εκμάθηση Προγράμματος Ειδίκευση Προσωπικού

5. Έχοντας μηχανογράφηση στην επιχείρησή σας πιστεύετε ότι πλεονεκτείτε έναντι των άλλων επιχειρήσεων;

Ναι Όχι

6. Ο χειρισμός του Η/Υ γίνεται από ειδικευμένο προσωπικό;

Ναι Όχι

7. Αν αποφασίζατε να προσλάβετε προσωπικό τι γνώσεις θα προτιμούσατε να έχει;

Απόφοιτος Γενικού Λυκείου Απόφοιτος Τεχνικού Λυκείου

Απόφοιτος Πολυκλ. Λυκείου Απόφοιτος Ιδιωτικής Σχολής

Απόφοιτος ΤΕΙ Απόφοιτος ΑΕΙ

8. Τι γνωρίζετε για την κατάρτιση των αποφοίτων του ΤΕΙ Διοίκηση Επιχειρήσεων στους Ηλεκτρονικούς Υπολογιστές – Λογιστικά και πόσο πιστεύετε ότι ένας απόφοιτος του ΤΕΙ είναι κατάλληλος για να εργαστεί στην επιχείρησή σας;

Ο πλέον κατάλληλος

.....
.....

.....

9. Ποια στοιχεία πρέπει να έχει κατά τη γνώμη σας ο υπάλληλος που θα προσλάβετε ώστε να είναι σε θέση να καλύψει τις ανάγκες της μηχανογράφησης;

Γνώσεις αντικειμένου	<input checked="" type="checkbox"/>	Παραγωγικότητα	<input checked="" type="checkbox"/>
Ανάπτυξη πρωτοβουλίας	<input checked="" type="checkbox"/>	Ομαδικότητα	<input checked="" type="checkbox"/>
Συνεργασία	<input checked="" type="checkbox"/>	Αντίληψη αντικειμένου	<input checked="" type="checkbox"/>
Ταχύτητα	<input checked="" type="checkbox"/>	Παρουσία	<input checked="" type="checkbox"/>
Υπευθυνότητα	<input checked="" type="checkbox"/>		

10. Πόσο σημαντικό είναι ο υπάλληλος της μηχανογράφησης να μην είναι απλός χρήστης αλλά να έχει γενικότερες γνώσεις Η/Υ;

Πολύ Μέτρια Καθόλου

11. Θα προσλαμβάνετε στην επιχείρησή σας ειδικευμένο προσωπικό για τον χειρισμό Η/Υ αγνοώντας το κόστος;

Ναι Όχι

12. Ποιός επέλεξε τον μηχανολογικό εξοπλισμό;

Επιχειρηματίας Λογιστής Προγραμματιστές

13. Σας ενδιαφέρει η επαγγελματική εμπειρία των στελεχών σας;

Ναι Όχι

14. Ποια η επαγγελματική εμπειρία των στελεχών σας;

Πολύ καλή Καλή Μέτρια Καθόλου

15. Γίνεται επιμόρφωση των στελεχών σας πάνω στο αντικείμενο που ασχολούνται;

Συχνά Σπάνια Καθόλου

16. Τα στελέχη σας ασχολούνται με θέματα πάνω στους Η/Υ και εκτός ώρας εργασίας;

Ναι Όχι Δεν γνωρίζω

17. Έχουν ατομικά προσωπικό υπολογιστή;

Ναι Όχι Δεν γνωρίζω

18. Προτιμάτε στελέχη που έχουν παράλληλα γνώσεις Η/Υ και Λογιστικών

Ναι Όχι

19. Με ποιο τρόπο και από πού βρίσκετε καινούργια στελέχη για την επιχείρησή σας

ΟΑΕΔ Γραμματείες ΑΕΙ

Γραμματείες Λυκείων Προτάσεις από γνωστούς

Γραμματείες ΤΕΙ Αγγελίες

20. Θα προτιμούσατε να έχετε στην επιχείρησή σας διάφορες κατηγορίες στελεχών στο τμήμα της μηχανογράφησης;

Χειριστή προγράμματος

Χειριστή προγράμματος και γνώστη πάνω σε θέματα Η/Υ

Προγραμματιστή

Αναλυτή – Προγραμματιστή

ΕΡΩΤΗΜΑΤΟΛΟΓΙΟ ΜΗΧΑΝΟΓΡΑΦΗΜΕΝΩΝ ΕΠΙΧΕΙΡΗΣΕΩΝ

ΒΑΣΙΚΑ ΣΤΟΙΧΕΙΑ ΕΠΙΧΕΙΡΗΣΗΣ

1. ΕΠΩΝΥΜΙΑ: *Hobby*
2. ΔΙΕΥΘΥΝΣΗ: *Αυστραλίας 12*
3. ΔΡΑΣΤΗΡΙΟΤΗΤΑ: *Εμπορική*
4. ΚΑΤΗΓΟΡΙΑ ΒΙΒΛΙΩΝ: Γ
5. ΝΟΜΙΚΗ ΜΟΡΦΗ:

ΑΤΟΜΙΚΗ	Ο.Ε.	Ε.Ε.	Ε.Π.Ε.	ΣΥΝ/ΜΟΣ	Α.Ε.
<input type="checkbox"/>	<input type="checkbox"/>	<input type="checkbox"/>	<input type="checkbox"/>	<input type="checkbox"/>	<input checked="" type="checkbox"/>

1. Έχετε μηχανογράφηση στην επιχείρησή σας;

Ναι Όχι

2. Αν ναι από πότε και ποιες λειτουργίες έχετε μηχανογραφήσει;

Έτος

Γεν. Λογιστική Παραγωγή Αποθήκη Πελάτες

Προμηθευτές Τιμολόγηση Πάγια Αξιόγραφα

3. Ποιο ήταν το κίνητρο που σας οδήγησε στην μηχανογράφηση της επιχείρησή σας;

1.

2.

3.

4. Τι προβλήματα συναντήσατε όταν μηχανογραφήσατε την επιχείρησή σας;

Κόστος Μηχανημάτων Κόστος Προγραμμάτων

Εκμάθηση Προγράμματος Ειδίκευση Προσωπικού

5. Έχοντας μηχανογράφηση στην επιχείρησή σας πιστεύετε ότι πλεονεκτείτε έναντι των άλλων επιχειρήσεων;

Ναι Όχι

6. Ο χειρισμός του Η/Υ γίνεται από ειδικευμένο προσωπικό;

Ναι Όχι

7. Αν αποφασίζατε να προσλάβετε προσωπικό τι γνώσεις θα προτιμούσατε να έχει;

Απόφοιτος Γενικού Λυκείου Απόφοιτος Τεχνικού Λυκείου

Απόφοιτος Πολυκλ. Λυκείου Απόφοιτος Ιδιωτικής Σχολής

Απόφοιτος ΤΕΙ Απόφοιτος ΑΕΙ

8. Τι γνωρίζετε για την κατάρτιση των αποφοίτων του ΤΕΙ Διοίκηση Επιχειρήσεων στους Ηλεκτρονικούς Υπολογιστές – Λογιστικά και πόσο πιστεύετε ότι ένας απόφοιτος του ΤΕΙ είναι κατάλληλος για να εργαστεί στην επιχείρησή σας;

Ο πλέον κατάλληλος

.....
.....
.....

9. Ποια στοιχεία πρέπει να έχει κατά τη γνώμη σας ο υπάλληλος που θα προσλάβετε ώστε να είναι σε θέση να καλύψει τις ανάγκες της μηχανογράφησης;

Γνώσεις αντικειμένου	<input checked="" type="checkbox"/>	Παραγωγικότητα	<input checked="" type="checkbox"/>
Ανάπτυξη πρωτοβουλίας	<input checked="" type="checkbox"/>	Ομαδικότητα	<input checked="" type="checkbox"/>
Συνεργασία	<input checked="" type="checkbox"/>	Αντίληψη αντικειμένου	<input checked="" type="checkbox"/>
Ταχύτητα	<input checked="" type="checkbox"/>	Παρουσία	<input checked="" type="checkbox"/>
Υπευθυνότητα	<input checked="" type="checkbox"/>		

10. Πόσο σημαντικό είναι ο υπάλληλος της μηχανογράφησης να μην είναι απλός χρήστης αλλά να έχει γενικότερες γνώσεις Η/Υ;

Πολύ Μέτρια Καθόλου

11. Θα προσλαμβάνετε στην επιχείρησή σας ειδικευμένο προσωπικό για τον χειρισμό Η/Υ αγνοώντας το κόστος;

Ναι Όχι

12. Ποιός επέλεξε τον μηχανολογικό εξοπλισμό;

Επιχειρηματίας Λογιστής Προγραμματιστές

13. Σας ενδιαφέρει η επαγγελματική εμπειρία των στελεχών σας;

Ναι Όχι

14. Ποια η επαγγελματική εμπειρία των στελεχών σας;

Πολύ καλή Καλή Μέτρια Καθόλου

15. Γίνεται επιμόρφωση των στελεχών σας πάνω στο αντικείμενο που ασχολούνται;

Συχνά Σπάνια Καθόλου

16. Τα στελέχη σας ασχολούνται με θέματα πάνω στους Η/Υ και εκτός ώρας εργασίας;

Ναι Όχι Δεν γνωρίζω

17. Έχουν ατομικά προσωπικό υπολογιστή;

Ναι Όχι Δεν γνωρίζω

18. Προτιμάτε στελέχη που έχουν παράλληλα γνώσεις Η/Υ και Λογιστικών

Ναι Όχι

19. Με ποιο τρόπο και από πού βρίσκετε καινούργια στελέχη για την επιχείρησή σας

ΟΑΕΔ Γραμματείες ΑΕΙ

Γραμματείες Λυκείων Προτάσεις από γνωστούς

Γραμματείες ΤΕΙ Αγγελίες

20. Θα προτιμούσατε να έχετε στην επιχείρησή σας διάφορες κατηγορίες στελεχών στο τμήμα της μηχανογράφησης;

Χειριστή προγράμματος

Χειριστή προγράμματος και γνώστη πάνω σε θέματα Η/Υ

Προγραμματιστή

Αναλυτή – Προγραμματιστή

ΒΑΣΙΚΑ ΣΤΟΙΧΕΙΑ ΕΠΙΧΕΙΡΗΣΗΣ

1. ΕΠΩΝΥΜΙΑ: *Elematica*
2. ΔΙΕΥΘΥΝΣΗ: *Παραλία Πατρών*
3. ΔΡΑΣΤΗΡΙΟΤΗΤΑ: *Εισαγωγική Εταιρεία Διαμορφώσεων Μετάλλων*
4. ΚΑΤΗΓΟΡΙΑ ΒΙΒΛΙΩΝ: Γ
5. ΝΟΜΙΚΗ ΜΟΡΦΗ:

ΑΤΟΜΙΚΗ	Ο.Ε.	Ε.Ε.	Ε.Π.Ε.	ΣΥΝ/ΜΟΣ	Α.Ε.
<input type="checkbox"/>	<input type="checkbox"/>	<input type="checkbox"/>	<input type="checkbox"/>	<input type="checkbox"/>	<input checked="" type="checkbox"/>

1. Έχετε μηχανογράφηση στην επιχείρησή σας;Ναι Όχι **2. Αν ναι από πότε και ποιες λειτουργίες έχετε μηχανογραφήσει;**

Έτος

Γεν. Λογιστική Παραγωγή Αποθήκη Πελάτες Προμηθευτές Τιμολόγηση Πάγια Αξιόγραφα **3. Ποιο ήταν το κίνητρο που σας οδήγησε στην μηχανογράφηση της επιχείρησή σας;**

1.

2.

3.

4. Τι προβλήματα συναντήσατε όταν μηχανογραφήσατε την επιχείρησή σας;

Κόστος Μηχανημάτων Κόστος Προγραμμάτων

Εκμάθηση Προγράμματος Ειδίκευση Προσωπικού

5. Έχοντας μηχανογράφηση στην επιχείρησή σας πιστεύετε ότι πλεονεκτείτε έναντι των άλλων επιχειρήσεων;

Ναι Όχι

6. Ο χειρισμός του Η/Υ γίνεται από ειδικευμένο προσωπικό;

Ναι Όχι

7. Αν αποφασίζατε να προσλάβετε προσωπικό τι γνώσεις θα προτιμούσατε να έχει;

Απόφοιτος Γενικού Λυκείου Απόφοιτος Τεχνικού Λυκείου

Απόφοιτος Πολυκλ. Λυκείου Απόφοιτος Ιδιωτικής Σχολής

Απόφοιτος ΤΕΙ Απόφοιτος ΑΕΙ

8. Τι γνωρίζετε για την κατάρτιση των αποφοίτων του ΤΕΙ Διοίκηση Επιχειρήσεων στους Ηλεκτρονικούς Υπολογιστές – Λογιστικά και πόσο πιστεύετε ότι ένας απόφοιτος του ΤΕΙ είναι κατάλληλος για να εργαστεί στην επιχείρησή σας;

Ο πλέον κατάλληλος

.....

.....

.....

9. Ποια στοιχεία πρέπει να έχει κατά τη γνώμη σας ο υπάλληλος που θα προσλάβετε ώστε να είναι σε θέση να καλύψει τις ανάγκες της μηχανογράφησης;

Γνώσεις αντικειμένου	<input checked="" type="checkbox"/>	Παραγωγικότητα	<input checked="" type="checkbox"/>
Ανάπτυξη πρωτοβουλίας	<input checked="" type="checkbox"/>	Ομαδικότητα	<input checked="" type="checkbox"/>
Συνεργασία	<input checked="" type="checkbox"/>	Αντίληψη αντικειμένου	<input checked="" type="checkbox"/>
Ταχύτητα	<input checked="" type="checkbox"/>	Παρουσία	<input checked="" type="checkbox"/>
Υπευθυνότητα	<input checked="" type="checkbox"/>		

10. Πόσο σημαντικό είναι ο υπάλληλος της μηχανογράφησης να μην είναι απλός χρήστης αλλά να έχει γενικότερες γνώσεις Η/Υ;

Πολύ Μέτρια Καθόλου

11. Θα προσλαμβάνατε στην επιχείρησή σας ειδικευμένο προσωπικό για τον χειρισμό Η/Υ αγνοώντας το κόστος;

Ναι Όχι

12. Ποιός επέλεξε τον μηχανολογικό εξοπλισμό;

Επιχειρηματίας Λογιστής Προγραμματιστές

13. Σας ενδιαφέρει η επαγγελματική εμπειρία των στελεχών σας;

Ναι Όχι

14. Ποια η επαγγελματική εμπειρία των στελεχών σας;

Πολύ καλή Καλή Μέτρια Καθόλου

15. Γίνεται επιμόρφωση των στελεχών σας πάνω στο αντικείμενο που ασχολούνται;

Συχνά Σπάνια Καθόλου

16. Τα στελέχη σας ασχολούνται με θέματα πάνω στους Η/Υ και εκτός ώρας εργασίας;

Ναι Όχι Δεν γνωρίζω

17. Έχουν ατομικά προσωπικό υπολογιστή;

Ναι Όχι Δεν γνωρίζω

18. Προτιμάτε στελέχη που έχουν παράλληλα γνώσεις Η/Υ και Λογιστικών

Ναι Όχι

19. Με ποιο τρόπο και από πού βρίσκετε καινούργια στελέχη για την επιχείρησή σας

ΟΑΕΔ Γραμματείες ΑΕΙ

Γραμματείες Λυκείων Προτάσεις από γνωστούς

Γραμματείες ΤΕΙ Αγγελίες

20. Θα προτιμούσατε να έχετε στην επιχείρησή σας διάφορες κατηγορίες στελεχών στο τμήμα της μηχανογράφησης;

Χειριστή προγράμματος

Χειριστή προγράμματος και γνώστη πάνω σε θέματα Η/Υ

Προγραμματιστή

Αναλυτή – Προγραμματιστή

ΕΡΩΤΗΜΑΤΟΛΟΓΙΟ ΜΗΧΑΝΟΓΡΑΦΗΜΕΝΩΝ ΕΠΙΧΕΙΡΗΣΕΩΝ

ΒΑΣΙΚΑ ΣΤΟΙΧΕΙΑ ΕΠΙΧΕΙΡΗΣΗΣ

1. ΕΠΩΝΥΜΙΑ: *Mecanica*
2. ΔΙΕΥΘΥΝΣΗ: *Παραλία Πατρών*
3. ΔΡΑΣΤΗΡΙΟΤΗΤΑ: *Εμπορική Εταιρεία Μετάλλου – Οικοδ. επιχειρήσεις*
4. ΚΑΤΗΓΟΡΙΑ ΒΙΒΛΙΩΝ: Γ'
5. ΝΟΜΙΚΗ ΜΟΡΦΗ:

ΑΤΟΜΙΚΗ	Ο.Ε.	Ε.Ε.	Ε.Π.Ε.	ΣΥΝ/ΜΟΣ	Α.Ε.
<input type="checkbox"/>	<input type="checkbox"/>	<input type="checkbox"/>	<input type="checkbox"/>	<input type="checkbox"/>	<input checked="" type="checkbox"/>

1. Έχετε μηχανογράφηση στην επιχείρησή σας;

Ναι Όχι

2. Αν ναι από πότε και ποιες λειτουργίες έχετε μηχανογραφήσει;

Έτος

Γεν. Λογιστική Παραγωγή Αποθήκη Πελάτες

Προμηθευτές Τιμολόγηση Πάγια Αξιόγραφα

3. Ποιο ήταν το κίνητρο που σας οδήγησε στην μηχανογράφηση της επιχείρησή σας;

1.

2.

3.

4. Τι προβλήματα συναντήσατε όταν μηχανογραφήσατε την επιχείρησή σας;

Κόστος Μηχανημάτων Κόστος Προγραμμάτων

Εκμάθηση Προγράμματος Ειδίκευση Προσωπικού

5. Έχοντας μηχανογράφηση στην επιχείρησή σας πιστεύετε ότι πλεονεκτείτε έναντι των άλλων επιχειρήσεων;

Ναι Όχι

6. Ο χειρισμός του Η/Υ γίνεται από ειδικευμένο προσωπικό;

Ναι Όχι

7. Αν αποφασίζατε να προσλάβετε προσωπικό τι γνώσεις θα προτιμούσατε να έχει;

Απόφοιτος Γενικού Λυκείου Απόφοιτος Τεχνικού Λυκείου

Απόφοιτος Πολυκλ. Λυκείου Απόφοιτος Ιδιωτικής Σχολής

Απόφοιτος ΤΕΙ Απόφοιτος ΑΕΙ

8. Τι γνωρίζετε για την κατάρτιση των αποφοίτων του ΤΕΙ Διοίκηση Επιχειρήσεων στους Ηλεκτρονικούς Υπολογιστές – Λογιστικά και πόσο πιστεύετε ότι ένας απόφοιτος του ΤΕΙ είναι κατάλληλος για να εργαστεί στην επιχείρησή σας;

Ο πλέον κατάλληλος

.....

.....

.....

9. Ποια στοιχεία πρέπει να έχει κατά τη γνώμη σας ο υπάλληλος που θα προσλάβετε ώστε να είναι σε θέση να καλύψει τις ανάγκες τις μηχανογράφησης;

Γνώσεις αντικειμένου	<input checked="" type="checkbox"/>	Παραγωγικότητα	<input checked="" type="checkbox"/>
Ανάπτυξη πρωτοβουλίας	<input checked="" type="checkbox"/>	Ομαδικότητα	<input checked="" type="checkbox"/>
Συνεργασία	<input checked="" type="checkbox"/>	Αντίληψη αντικειμένου	<input checked="" type="checkbox"/>
Ταχύτητα	<input checked="" type="checkbox"/>	Παρουσία	<input checked="" type="checkbox"/>
Υπευθυνότητα	<input checked="" type="checkbox"/>		

10. Πόσο σημαντικό είναι ο υπάλληλος της μηχανογράφησης να μην είναι απλός χρήστης αλλά να έχει γενικότερες γνώσεις Η/Υ;

Πολύ Μέτρια Καθόλου

11. Θα προσλαμβάνατε στην επιχείρησή σας ειδικευμένο προσωπικό για τον χειρισμό Η/Υ αγνοώντας το κόστος;

Ναι Όχι

12. Ποιός επέλεξε τον μηχανολογικό εξοπλισμό;

Επιχειρηματίας Λογιστής Προγραμματιστές

13. Σας ενδιαφέρει η επαγγελματική εμπειρία των στελεχών σας;

Ναι Όχι

14. Ποια η επαγγελματική εμπειρία των στελεχών σας;

Πολύ καλή Καλή Μέτρια Καθόλου

15. Γίνεται επιμόρφωση των στελεχών σας πάνω στο αντικείμενο που ασχολούνται;

Συχνά Σπάνια Καθόλου

16. Τα στελέχη σας ασχολούνται με θέματα πάνω στους Η/Υ και εκτός ώρας εργασίας;

Ναι Όχι Δεν γνωρίζω

17. Έχουν ατομικά προσωπικό υπολογιστή;

Ναι Όχι Δεν γνωρίζω

18. Προτιμάτε στελέχη που έχουν παράλληλα γνώσεις Η/Υ και Λογιστικών

Ναι Όχι

19. Με ποιο τρόπο και από πού βρίσκετε καινούργια στελέχη για την επιχείρησή σας

ΟΑΕΔ Γραμματείες ΑΕΙ

Γραμματείες Λυκείων Προτάσεις από γνωστούς

Γραμματείες ΤΕΙ Αγγελίες

20. Θα προτιμούσατε να έχετε στην επιχείρησή σας διάφορες κατηγορίες στελεχών στο τμήμα της μηχανογράφησης;

Χειριστή προγράμματος

Χειριστή προγράμματος και γνώστη πάνω σε θέματα Η/Υ

Προγραμματιστή

Αναλυτή – Προγραμματιστή

ΕΡΩΤΗΜΑΤΟΛΟΓΙΟ ΜΗΧΑΝΟΓΡΑΦΗΜΕΝΩΝ ΕΠΙΧΕΙΡΗΣΕΩΝ

ΒΑΣΙΚΑ ΣΤΟΙΧΕΙΑ ΕΠΙΧΕΙΡΗΣΗΣ

1. ΕΠΩΝΥΜΙΑ: *Profi*
2. ΔΙΕΥΘΥΝΣΗ: *Παραλία Πατρών*
3. ΔΡΑΣΤΗΡΙΟΤΗΤΑ: *Βιομ. Σιδηρ. Μηχαν. Εργαλ. Οικοδ. Επιχ.*
4. ΚΑΤΗΓΟΡΙΑ ΒΙΒΛΙΩΝ: Γ
5. ΝΟΜΙΚΗ ΜΟΡΦΗ:

ΑΤΟΜΙΚΗ	Ο.Ε.	Ε.Ε.	Ε.Π.Ε.	ΣΥΝ/ΜΟΣ	Α.Ε.
<input type="checkbox"/>	<input type="checkbox"/>	<input type="checkbox"/>	<input type="checkbox"/>	<input type="checkbox"/>	<input checked="" type="checkbox"/>

1. Έχετε μηχανογράφηση στην επιχείρησή σας;

Ναι Όχι

2. Αν ναι από πότε και ποιες λειτουργίες έχετε μηχανογραφήσει;

Έτος

Γεν. Λογιστική Παραγωγή Αποθήκη Πελάτες

Προμηθευτές Τιμολόγηση Πάγια Αξιόγραφα

3. Ποιο ήταν το κίνητρο που σας οδήγησε στην μηχανογράφηση της επιχείρησή σας;

1.

2.

3.

4. Τι προβλήματα συναντήσατε όταν μηχανογραφήσατε την επιχείρησή σας;

Κόστος Μηχανημάτων Κόστος Προγραμμάτων

Εκμάθηση Προγράμματος Ειδίκευση Προσωπικού

5. Έχοντας μηχανογράφηση στην επιχείρησή σας πιστεύετε ότι πλεονεκτείτε έναντι των άλλων επιχειρήσεων;

Ναι Όχι

6. Ο χειρισμός του Η/Υ γίνεται από ειδικευμένο προσωπικό;

Ναι Όχι

7. Αν αποφασίζατε να προσλάβετε προσωπικό τι γνώσεις θα προτιμούσατε να έχει;

Απόφοιτος Γενικού Λυκείου Απόφοιτος Τεχνικού Λυκείου

Απόφοιτος Πολυκλ. Λυκείου Απόφοιτος Ιδιωτικής Σχολής

Απόφοιτος ΤΕΙ Απόφοιτος ΑΕΙ

8. Τι γνωρίζετε για την κατάρτιση των αποφοίτων του ΤΕΙ Διοίκηση Επιχειρήσεων στους Ηλεκτρονικούς Υπολογιστές – Λογιστικά και πόσο πιστεύετε ότι ένας απόφοιτος του ΤΕΙ είναι κατάλληλος για να εργαστεί στην επιχείρησή σας;

Ο πλέον κατάλληλος

.....
.....
.....

9. Ποια στοιχεία πρέπει να έχει κατά τη γνώμη σας ο υπάλληλος που θα προσλάβετε ώστε να είναι σε θέση να καλύψει τις ανάγκες τις μηχανογράφησης;

Γνώσεις αντικειμένου	<input checked="" type="checkbox"/>	Παραγωγικότητα	<input checked="" type="checkbox"/>
Ανάπτυξη πρωτοβουλίας	<input checked="" type="checkbox"/>	Ομαδικότητα	<input checked="" type="checkbox"/>
Συνεργασία	<input checked="" type="checkbox"/>	Αντίληψη αντικειμένου	<input checked="" type="checkbox"/>
Ταχύτητα	<input checked="" type="checkbox"/>	Παρουσία	<input checked="" type="checkbox"/>
Υπευθυνότητα	<input checked="" type="checkbox"/>		

10. Πόσο σημαντικό είναι ο υπάλληλος της μηχανογράφησης να μην είναι απλός χρήστης αλλά να έχει γενικότερες γνώσεις Η/Υ;

Πολύ Μέτρια Καθόλου

11. Θα προσλαμβάνατε στην επιχείρησή σας ειδικευμένο προσωπικό για τον χειρισμό Η/Υ αγνοώντας το κόστος;

Ναι Όχι

12. Ποιός επέλεξε τον μηχανολογικό εξοπλισμό;

Επιχειρηματίας Λογιστής Προγραμματιστές

13. Σας ενδιαφέρει η επαγγελματική εμπειρία των στελεχών σας;

Ναι Όχι

14. Ποια η επαγγελματική εμπειρία των στελεχών σας;

Πολύ καλή Καλή Μέτρια Καθόλου

15. Γίνεται επιμόρφωση των στελεχών σας πάνω στο αντικείμενο που ασχολούνται;

Συχνά Σπάνια Καθόλου

16. Τα στελέχη σας ασχολούνται με θέματα πάνω στους Η/Υ και εκτός ώρας εργασίας;

Ναι Όχι Δεν γνωρίζω

17. Έχουν ατομικά προσωπικό υπολογιστή;

Ναι Όχι Δεν γνωρίζω

18. Προτιμάτε στελέχη που έχουν παράλληλα γνώσεις Η/Υ και Λογιστικών

Ναι Όχι

19. Με ποιο τρόπο και από πού βρίσκετε καινούργια στελέχη για την επιχείρησή σας

ΟΑΕΔ Γραμματείες ΑΕΙ

Γραμματείες Λυκείων Προτάσεις από γνωστούς

Γραμματείες ΤΕΙ Αγγελίες

20. Θα προτιμούσατε να έχετε στην επιχείρησή σας διάφορες κατηγορίες στελεχών στο τμήμα της μηχανογράφησης;

Χειριστή προγράμματος

Χειριστή προγράμματος και γνώστη πάνω σε θέματα Η/Υ

Προγραμματιστή

Αναλυτή – Προγραμματιστή

ΕΡΩΤΗΜΑΤΟΛΟΓΙΟ ΜΗΧΑΝΟΓΡΑΦΗΜΕΝΩΝ ΕΠΙΧΕΙΡΗΣΕΩΝ

ΒΑΣΙΚΑ ΣΤΟΙΧΕΙΑ ΕΠΙΧΕΙΡΗΣΗΣ

1. ΕΠΩΝΥΜΙΑ: *Κων/νος Ν. Αντζουλάτος*
2. ΔΙΕΥΘΥΝΣΗ: *Παραλία Πατρών*
3. ΔΡΑΣΤΗΡΙΟΤΗΤΑ: *Εισαγωγές Σιδηρικών*
4. ΚΑΤΗΓΟΡΙΑ ΒΙΒΛΙΩΝ: Γ
5. ΝΟΜΙΚΗ ΜΟΡΦΗ:

ΑΤΟΜΙΚΗ	Ο.Ε.	Ε.Ε.	Ε.Π.Ε.	ΣΥΝ/ΜΟΣ	Α.Ε.
<input type="checkbox"/>	<input type="checkbox"/>	<input checked="" type="checkbox"/>	<input type="checkbox"/>	<input type="checkbox"/>	<input type="checkbox"/>

1. Έχετε μηχανογράφηση στην επιχείρησή σας;

Ναι Όχι

2. Αν ναι από πότε και ποιες λειτουργίες έχετε μηχανογραφήσει;

Έτος

Γεν. Λογιστική Παραγωγή Αποθήκη Πελάτες

Προμηθευτές Τιμολόγηση Πάγια Αξιόγραφα

3. Ποιο ήταν το κίνητρο που σας οδήγησε στην μηχανογράφηση της επιχείρησή σας;

1.

2.

3.

4. Τι προβλήματα συναντήσατε όταν μηχανογραφήσατε την επιχείρησή σας;

Κόστος Μηχανημάτων Κόστος Προγραμμάτων

Εκμάθηση Προγράμματος Ειδίκευση Προσωπικού

5. Έχοντας μηχανογράφηση στην επιχείρησή σας πιστεύετε ότι πλεονεκτείτε έναντι των άλλων επιχειρήσεων;

Ναι Όχι

6. Ο χειρισμός του Η/Υ γίνεται από ειδικευμένο προσωπικό;

Ναι Όχι

7. Αν αποφασίζατε να προσλάβετε προσωπικό τι γνώσεις θα προτιμούσατε να έχει;

Απόφοιτος Γενικού Λυκείου Απόφοιτος Τεχνικού Λυκείου

Απόφοιτος Πολυκλ. Λυκείου Απόφοιτος Ιδιωτικής Σχολής

Απόφοιτος ΤΕΙ Απόφοιτος ΑΕΙ

8. Τι γνωρίζετε για την κατάρτιση των αποφοίτων του ΤΕΙ Διοίκηση Επιχειρήσεων στους Ηλεκτρονικούς Υπολογιστές – Λογιστικά και πόσο πιστεύετε ότι ένας απόφοιτος του ΤΕΙ είναι κατάλληλος για να εργαστεί στην επιχείρησή σας;

Ο πλέον κατάλληλος

.....
.....

9. Ποια στοιχεία πρέπει να έχει κατά τη γνώμη σας ο υπάλληλος που θα προσλάβετε ώστε να είναι σε θέση να καλύψει τις ανάγκες τις μηχανογράφησης;

Γνώσεις αντικειμένου	<input checked="" type="checkbox"/>	Παραγωγικότητα	<input checked="" type="checkbox"/>
Ανάπτυξη πρωτοβουλίας	<input checked="" type="checkbox"/>	Ομαδικότητα	<input checked="" type="checkbox"/>
Συνεργασία	<input checked="" type="checkbox"/>	Αντίληψη αντικειμένου	<input checked="" type="checkbox"/>
Ταχύτητα	<input checked="" type="checkbox"/>	Παρουσία	<input checked="" type="checkbox"/>
Υπευθυνότητα	<input checked="" type="checkbox"/>		

10. Πόσο σημαντικό είναι ο υπάλληλος της μηχανογράφησης να μην είναι απλός χρήστης αλλά να έχει γενικότερες γνώσεις Η/Υ;

Πολύ Μέτρια Καθόλου

11. Θα προσλαμβάνατε στην επιχείρησή σας ειδικευμένο προσωπικό για τον χειρισμό Η/Υ αγνοώντας το κόστος;

Ναι Όχι

12. Ποιός επέλεξε τον μηχανολογικό εξοπλισμό;

Επιχειρηματίας Λογιστής Προγραμματιστές

13. Σας ενδιαφέρει η επαγγελματική εμπειρία των στελεχών σας;

Ναι Όχι

14. Ποια η επαγγελματική εμπειρία των στελεχών σας;

Πολύ καλή Καλή Μέτρια Καθόλου

15. Γίνεται επιμόρφωση των στελεχών σας πάνω στο αντικείμενο που ασχολούνται;

Συχνά Σπάνια Καθόλου

16. Τα στελέχη σας ασχολούνται με θέματα πάνω στους Η/Υ και εκτός ώρας εργασίας;

Ναι Όχι Δεν γνωρίζω

17. Έχουν ατομικά προσωπικό υπολογιστή;

Ναι Όχι Δεν γνωρίζω

18. Προτιμάτε στελέχη που έχουν παράλληλα γνώσεις Η/Υ και Λογιστικών

Ναι Όχι

19. Με ποιο τρόπο και από πού βρίσκετε καινούργια στελέχη για την επιχείρησή σας

ΟΑΕΔ Γραμματείες ΑΕΙ

Γραμματείες Λυκείων Προτάσεις από γνωστούς

Γραμματείες ΤΕΙ Αγγελίες

20. Θα προτιμούσατε να έχετε στην επιχείρησή σας διάφορες κατηγορίες στελεχών στο τμήμα της μηχανογράφησης;

Χειριστή προγράμματος

Χειριστή προγράμματος και γνώστη πάνω σε θέματα Η/Υ

Προγραμματιστή

Αναλυτή – Προγραμματιστή

ΕΡΩΤΗΜΑΤΟΛΟΓΙΟ ΜΗΧΑΝΟΓΡΑΦΗΜΕΝΩΝ ΕΠΙΧΕΙΡΗΣΕΩΝ

ΒΑΣΙΚΑ ΣΤΟΙΧΕΙΑ ΕΠΙΧΕΙΡΗΣΗΣ

1. ΕΠΩΝΥΜΙΑ: *Πελοπίδας Αθανασόπουλος*
2. ΔΙΕΥΘΥΝΣΗ: *Κολοκοτρώνη και Μαιζώνος*
3. ΔΡΑΣΤΗΡΙΟΤΗΤΑ: *Εμπορία Ηλεκτρικών Ειδών*
4. ΚΑΤΗΓΟΡΙΑ ΒΙΒΛΙΩΝ: *Β'*
5. ΝΟΜΙΚΗ ΜΟΡΦΗ:

ΑΤΟΜΙΚΗ	Ο.Ε.	Ε.Ε.	Ε.Π.Ε.	ΣΥΝ/ΜΟΣ	Α.Ε.
<input type="checkbox"/>	<input type="checkbox"/>	<input type="checkbox"/>	<input type="checkbox"/>	<input type="checkbox"/>	<input checked="" type="checkbox"/>

1. Έχετε μηχανογράφηση στην επιχείρησή σας;

Ναι Όχι

2. Αν ναι από πότε και ποιες λειτουργίες έχετε μηχανογραφήσει;

Έτος

Γεν. Λογιστική Παραγωγή Αποθήκη Πελάτες

Προμηθευτές Τιμολόγηση Πάγια Αξιόγραφα

3. Ποιο ήταν το κίνητρο που σας οδήγησε στην μηχανογράφηση της επιχείρησή σας;

1. *Ευκολία στην εργασία*

2. *Καλύτερος έλεγχος*

3.

4. Τι προβλήματα συναντήσατε όταν μηχανογραφήσατε την επιχείρησή σας;

Κόστος Μηχανημάτων Κόστος Προγραμμάτων

Εκμάθηση Προγράμματος Ειδίκευση Προσωπικού

5. Έχοντας μηχανογράφηση στην επιχείρησή σας πιστεύετε ότι πλεονεκτείτε έναντι των άλλων επιχειρήσεων;

Ναι Όχι

6. Ο χειρισμός του Η/Υ γίνεται από ειδικευμένο προσωπικό;

Ναι Όχι

7. Αν αποφασίζατε να προσλάβετε προσωπικό τι γνώσεις θα προτιμούσατε να έχει;

Απόφοιτος Γενικού Λυκείου Απόφοιτος Τεχνικού Λυκείου

Απόφοιτος Πολυκλ. Λυκείου Απόφοιτος Ιδιωτικής Σχολής

Απόφοιτος ΤΕΙ Απόφοιτος ΑΕΙ

8. Τι γνωρίζετε για την κατάρτιση των αποφοίτων του ΤΕΙ Διοίκηση Επιχειρήσεων στους Ηλεκτρονικούς Υπολογιστές – Λογιστικά και πόσο πιστεύετε ότι ένας απόφοιτος του ΤΕΙ είναι κατάλληλος για να εργαστεί στην επιχείρησή σας;

.....
.....
.....
.....

9. Ποια στοιχεία πρέπει να έχει κατά τη γνώμη σας ο υπάλληλος που θα προσλάβετε ώστε να είναι σε θέση να καλύψει τις ανάγκες της μηχανογράφησης;

Γνώσεις αντικειμένου	<input checked="" type="checkbox"/>	Παραγωγικότητα	<input type="checkbox"/>
Ανάπτυξη πρωτοβουλίας	<input checked="" type="checkbox"/>	Ομαδικότητα	<input checked="" type="checkbox"/>
Συνεργασία	<input checked="" type="checkbox"/>	Αντίληψη αντικειμένου	<input checked="" type="checkbox"/>
Ταχύτητα	<input checked="" type="checkbox"/>	Παρουσία	<input type="checkbox"/>
Υπευθυνότητα	<input checked="" type="checkbox"/>		

10. Πόσο σημαντικό είναι ο υπάλληλος της μηχανογράφησης να μην είναι απλός χρήστης αλλά να έχει γενικότερες γνώσεις Η/Υ;

Πολύ Μέτρια Καθόλου

11. Θα προσλαμβάνατε στην επιχείρησή σας ειδικευμένο προσωπικό για τον χειρισμό Η/Υ αγνοώντας το κόστος;

Ναι Όχι

12. Ποιός επέλεξε τον μηχανολογικό εξοπλισμό;

Επιχειρηματίας Λογιστής Προγραμματιστές

13. Σας ενδιαφέρει η επαγγελματική εμπειρία των στελεχών σας;

Ναι Όχι

14. Ποια η επαγγελματική εμπειρία των στελεχών σας;

Πολύ καλή Καλή Μέτρια Καθόλου

15. Γίνεται επιμόρφωση των στελεχών σας πάνω στο αντικείμενο που ασχολούνται;

Συχνά Σπάνια Καθόλου

16. Τα στελέχη σας ασχολούνται με θέματα πάνω στους Η/Υ και εκτός ώρας εργασίας;

Ναι Όχι Δεν γνωρίζω

17. Έχουν ατομικά προσωπικό υπολογιστή;

Ναι Όχι Δεν γνωρίζω

18. Προτιμάτε στελέχη που έχουν παράλληλα γνώσεις Η/Υ και Λογιστικών

Ναι Όχι

19. Με ποιο τρόπο και από πού βρίσκετε καινούργια στελέχη για την επιχείρησή σας

ΟΑΕΔ Γραμματείες ΑΕΙ

Γραμματείες Λυκείων Προτάσεις από γνωστούς

Γραμματείες ΤΕΙ Αγγελίες

20. Θα προτιμούσατε να έχετε στην επιχείρησή σας διάφορες κατηγορίες στελεχών στο τμήμα της μηχανογράφησης;

Χειριστή προγράμματος

Χειριστή προγράμματος και γνώστη πάνω σε θέματα Η/Υ

Προγραμματιστή

Αναλυτή – Προγραμματιστή

ΕΡΩΤΗΜΑΤΟΛΟΓΙΟ ΜΗΧΑΝΟΓΡΑΦΗΜΕΝΩΝ ΕΠΙΧΕΙΡΗΣΕΩΝ

ΒΑΣΙΚΑ ΣΤΟΙΧΕΙΑ ΕΠΙΧΕΙΡΗΣΗΣ

1. ΕΠΩΝΥΜΙΑ: *M. & M. Μαντάς*
2. ΔΙΕΥΘΥΝΣΗ: *Ερμού 39-43*
3. ΔΡΑΣΤΗΡΙΟΤΗΤΑ: *Εμπορία παιχνιδιών και ένδυσης*
4. ΚΑΤΗΓΟΡΙΑ ΒΙΒΛΙΩΝ:
5. ΝΟΜΙΚΗ ΜΟΡΦΗ:

ΑΤΟΜΙΚΗ	Ο.Ε.	Ε.Ε.	Ε.Π.Ε.	ΣΥΝ/ΜΟΣ	Α.Ε.
<input type="checkbox"/>	<input checked="" type="checkbox"/>	<input type="checkbox"/>	<input type="checkbox"/>	<input type="checkbox"/>	<input type="checkbox"/>

1. Έχετε μηχανογράφηση στην επιχείρησή σας;

Ναι Όχι

2. Αν ναι από πότε και ποιες λειτουργίες έχετε μηχανογραφήσει;

Έτος

Γεν. Λογιστική Παραγωγή Αποθήκη Πελάτες

Προμηθευτές Τιμολόγηση Πάγια Αξιόγραφα

3. Ποιο ήταν το κίνητρο που σας οδήγησε στην μηχανογράφηση της επιχείρησή σας;

1.

2.

3.

4. Τι προβλήματα συναντήσατε όταν μηχανογραφήσατε την επιχείρησή σας;

Κόστος Μηχανημάτων Κόστος Προγραμμάτων

Εκμάθηση Προγράμματος Ειδίκευση Προσωπικού

5. Έχοντας μηχανογράφηση στην επιχείρησή σας πιστεύετε ότι πλεονεκτείτε έναντι των άλλων επιχειρήσεων;

Ναι Όχι

6. Ο χειρισμός του Η/Υ γίνεται από ειδικευμένο προσωπικό;

Ναι Όχι

7. Αν αποφασίζατε να προσλάβετε προσωπικό τι γνώσεις θα προτιμούσατε να έχει;

Απόφοιτος Γενικού Λυκείου Απόφοιτος Τεχνικού Λυκείου

Απόφοιτος Πολυκλ. Λυκείου Απόφοιτος Ιδιωτικής Σχολής

Απόφοιτος ΤΕΙ Απόφοιτος ΑΕΙ

8. Τι γνωρίζετε για την κατάρτιση των αποφοίτων του ΤΕΙ Διοίκηση Επιχειρήσεων στους Ηλεκτρονικούς Υπολογιστές – Λογιστικά και πόσο πιστεύετε ότι ένας απόφοιτος του ΤΕΙ είναι κατάλληλος για να εργαστεί στην επιχείρησή σας;

.....
.....
.....
.....
.....

9. Ποια στοιχεία πρέπει να έχει κατά τη γνώμη σας ο υπάλληλος που θα προσλάβετε ώστε να είναι σε θέση να καλύψει τις ανάγκες τις μηχανογράφησης;

Γνώσεις αντικειμένου	<input checked="" type="checkbox"/>	Παραγωγικότητα	<input checked="" type="checkbox"/>
Ανάπτυξη πρωτοβουλίας	<input checked="" type="checkbox"/>	Ομαδικότητα	<input checked="" type="checkbox"/>
Συνεργασία	<input checked="" type="checkbox"/>	Αντίληψη αντικειμένου	<input checked="" type="checkbox"/>
Ταχύτητα	<input checked="" type="checkbox"/>	Παρουσία	<input checked="" type="checkbox"/>
Υπευθυνότητα	<input checked="" type="checkbox"/>		

10. Πόσο σημαντικό είναι ο υπάλληλος της μηχανογράφησης να μην είναι απλός χρήστης αλλά να έχει γενικότερες γνώσεις Η/Υ;

Πολύ Μέτρια Καθόλου

11. Θα προσλαμβάνετε στην επιχείρησή σας ειδικευμένο προσωπικό για τον χειρισμό Η/Υ αγνοώντας το κόστος;

Ναι Όχι

12. Ποιός επέλεξε τον μηχανολογικό εξοπλισμό;

Επιχειρηματίας Λογιστής Προγραμματιστές

13. Σας ενδιαφέρει η επαγγελματική εμπειρία των στελεχών σας;

Ναι Όχι

14. Ποια η επαγγελματική εμπειρία των στελεχών σας;

Πολύ καλή Καλή Μέτρια Καθόλου

15. Γίνεται επιμόρφωση των στελεχών σας πάνω στο αντικείμενο που ασχολούνται;

Συχνά Σπάνια Καθόλου

16. Τα στελέχη σας ασχολούνται με θέματα πάνω στους Η/Υ και εκτός ώρας εργασίας;

Ναι Όχι Δεν γνωρίζω

17. Έχουν ατομικά προσωπικό υπολογιστή;

Ναι Όχι Δεν γνωρίζω

18. Προτιμάτε στελέχη που έχουν παράλληλα γνώσεις Η/Υ και Λογιστικών

Ναι Όχι

19. Με ποιο τρόπο και από πού βρίσκετε καινούργια στελέχη για την επιχείρησή σας

ΟΑΕΔ Γραμματείες ΑΕΙ

Γραμματείες Λυκείων Προτάσεις από γνωστούς

Γραμματείες ΤΕΙ Αγγελίες

20. Θα προτιμούσατε να έχετε στην επιχείρησή σας διάφορες κατηγορίες στελεχών στο τμήμα της μηχανογράφησης;

Χειριστή προγράμματος

Χειριστή προγράμματος και γνώση πάνω σε θέματα Η/Υ

Προγραμματιστή

Αναλυτή – Προγραμματιστή

ΒΑΣΙΚΑ ΣΤΟΙΧΕΙΑ ΕΠΙΧΕΙΡΗΣΗΣ

1. ΕΠΩΝΥΜΙΑ: *Κων/νος Ράγκος και ΣΙΑ*
2. ΔΙΕΥΘΥΝΣΗ: *Ερμού 27*
3. ΔΡΑΣΤΗΡΙΟΤΗΤΑ: *Εμπορική εταιρεία*
4. ΚΑΤΗΓΟΡΙΑ ΒΙΒΛΙΩΝ: *Γ*
5. ΝΟΜΙΚΗ ΜΟΡΦΗ:

ΑΤΟΜΙΚΗ	Ο.Ε.	Ε.Ε.	Ε.Π.Ε.	ΣΥΝ/ΜΟΣ	Α.Ε.
<input type="checkbox"/>	<input checked="" type="checkbox"/>	<input type="checkbox"/>	<input type="checkbox"/>	<input type="checkbox"/>	<input type="checkbox"/>

1. Έχετε μηχανογράφηση στην επιχείρησή σας;Ναι Όχι **2. Αν ναι από πότε και ποιες λειτουργίες έχετε μηχανογραφήσει;**

Έτος

Γεν. Λογιστική Παραγωγή Αποθήκη Πελάτες Προμηθευτές Τιμολόγηση Πάγια Αξιόγραφα **3. Ποιο ήταν το κίνητρο που σας οδήγησε στην μηχανογράφηση της επιχείρησή σας;**1. *Ευκολία*

2.

3.

4. Τι προβλήματα συναντήσατε όταν μηχανογραφήσατε την επιχείρησή σας;

Κόστος Μηχανημάτων Κόστος Προγραμμάτων

Εκμάθηση Προγράμματος Ειδίκευση Προσωπικού

5. Έχοντας μηχανογράφηση στην επιχείρησή σας πιστεύετε ότι πλεονεκτείτε έναντι των άλλων επιχειρήσεων;

Ναι Όχι

6. Ο χειρισμός του Η/Υ γίνεται από ειδικευμένο προσωπικό;

Ναι Όχι

7. Αν αποφασίζατε να προσλάβετε προσωπικό τι γνώσεις θα προτιμούσατε να έχει;

Απόφοιτος Γενικού Λυκείου Απόφοιτος Τεχνικού Λυκείου

Απόφοιτος Πολυκλ. Λυκείου Απόφοιτος Ιδιωτικής Σχολής

Απόφοιτος ΤΕΙ Απόφοιτος ΑΕΙ

8. Τι γνωρίζετε για την κατάρτιση των αποφοίτων του ΤΕΙ Διοίκηση Επιχειρήσεων στους Ηλεκτρονικούς Υπολογιστές – Λογιστικά και πόσο πιστεύετε ότι ένας απόφοιτος του ΤΕΙ είναι κατάλληλος για να εργαστεί στην επιχείρησή σας;

.....

.....

.....

.....

.....

.....

9. Ποια στοιχεία πρέπει να έχει κατά τη γνώμη σας ο υπάλληλος που θα προσλάβετε ώστε να είναι σε θέση να καλύψει τις ανάγκες της μηχανογράφησης;

Γνώσεις αντικειμένου	<input checked="" type="checkbox"/>	Παραγωγικότητα	<input type="checkbox"/>
Ανάπτυξη πρωτοβουλίας	<input type="checkbox"/>	Ομαδικότητα	<input checked="" type="checkbox"/>
Συνεργασία	<input checked="" type="checkbox"/>	Αντίληψη αντικειμένου	<input type="checkbox"/>
Ταχύτητα	<input checked="" type="checkbox"/>	Παρουσία	<input checked="" type="checkbox"/>
Υπευθυνότητα	<input checked="" type="checkbox"/>		

10. Πόσο σημαντικό είναι ο υπάλληλος της μηχανογράφησης να μην είναι απλός χρήστης αλλά να έχει γενικότερες γνώσεις Η/Υ;

Πολύ Μέτρια Καθόλου

11. Θα προσλαμβάνετε στην επιχείρησή σας ειδικευμένο προσωπικό για τον χειρισμό Η/Υ αγνοώντας το κόστος;

Ναι Όχι

12. Ποιός επέλεξε τον μηχανολογικό εξοπλισμό;

Επιχειρηματίας Λογιστής Προγραμματιστές

13. Σας ενδιαφέρει η επαγγελματική εμπειρία των στελεχών σας;

Ναι Όχι

14. Ποια η επαγγελματική εμπειρία των στελεχών σας;

Πολύ καλή Καλή Μέτρια Καθόλου

15. Γίνεται επιμόρφωση των στελεχών σας πάνω στο αντικείμενο που ασχολούνται;

Συχνά Σπάνια Καθόλου

16. Τα στελέχη σας ασχολούνται με θέματα πάνω στους Η/Υ και εκτός ώρας εργασίας;

Ναι Όχι Δεν γνωρίζω

17. Έχουν ατομικά προσωπικό υπολογιστή;

Ναι Όχι Δεν γνωρίζω

18. Προτιμάτε στελέχη που έχουν παράλληλα γνώσεις Η/Υ και Λογιστικών

Ναι Όχι

19. Με ποιο τρόπο και από πού βρίσκετε καινούργια στελέχη για την επιχείρησή σας

ΟΑΕΔ Γραμματείες ΑΕΙ

Γραμματείες Λυκείων Προτάσεις από γνωστούς

Γραμματείες ΤΕΙ Αγγελίες

20. Θα προτιμούσατε να έχετε στην επιχείρησή σας διάφορες κατηγορίες στελεχών στο τμήμα της μηχανογράφησης;

Χειριστή προγράμματος

Χειριστή προγράμματος και γνώση πάνω σε θέματα Η/Υ

Προγραμματιστή

Αναλυτή – Προγραμματιστή

ΕΡΩΤΗΜΑΤΟΛΟΓΙΟ ΜΗΧΑΝΟΓΡΑΦΗΜΕΝΩΝ ΕΠΙΧΕΙΡΗΣΕΩΝ

ΒΑΣΙΚΑ ΣΤΟΙΧΕΙΑ ΕΠΙΧΕΙΡΗΣΗΣ

1. ΕΠΩΝΥΜΙΑ: *Κίμων Α. Παναρέτος*
2. ΔΙΕΥΘΥΝΣΗ: *Λεκυωσίας 7*
3. ΔΡΑΣΤΗΡΙΟΤΗΤΑ: *Κέντρο ξενόγλωσσης εκπαίδευσης*
4. ΚΑΤΗΓΟΡΙΑ ΒΙΒΛΙΩΝ:
5. ΝΟΜΙΚΗ ΜΟΡΦΗ:

ΑΤΟΜΙΚΗ	Ο.Ε.	Ε.Ε.	Ε.Π.Ε.	ΣΥΝ/ΜΟΣ	Α.Ε.
<input checked="" type="checkbox"/>	<input type="checkbox"/>	<input type="checkbox"/>	<input type="checkbox"/>	<input type="checkbox"/>	<input type="checkbox"/>

1. Έχετε μηχανογράφηση στην επιχείρησή σας;

Ναι Όχι

2. Αν ναι από πότε και ποιες λειτουργίες έχετε μηχανογραφήσει;

Έτος

Γεν. Λογιστική Παραγωγή Αποθήκη Πελάτες

Προμηθευτές Τιμολόγηση Πάγια Αξιόγραφα

3. Ποιο ήταν το κίνητρο που σας οδήγησε στην μηχανογράφηση της επιχείρησή σας;

1. *Ευκολία*

2.

3.

4. Τι προβλήματα συναντήσατε όταν μηχανογραφήσατε την επιχείρησή σας;

Κόστος Μηχανημάτων Κόστος Προγραμμάτων

Εκμάθηση Προγράμματος Ειδίκευση Προσωπικού

5. Έχοντας μηχανογράφηση στην επιχείρησή σας πιστεύετε ότι πλεονεκτείτε έναντι των άλλων επιχειρήσεων;

Ναι Όχι

6. Ο χειρισμός του Η/Υ γίνεται από ειδικευμένο προσωπικό;

Ναι Όχι

7. Αν αποφασίζατε να προσλάβετε προσωπικό τι γνώσεις θα προτιμούσατε να έχει;

Απόφοιτος Γενικού Λυκείου Απόφοιτος Τεχνικού Λυκείου

Απόφοιτος Πολυκλ. Λυκείου Απόφοιτος Ιδιωτικής Σχολής

Απόφοιτος ΤΕΙ Απόφοιτος ΑΕΙ

8. Τι γνωρίζετε για την κατάρτιση των αποφοίτων του ΤΕΙ Διοίκηση Επιχειρήσεων στους Ηλεκτρονικούς Υπολογιστές – Λογιστικά και πόσο πιστεύετε ότι ένας απόφοιτος του ΤΕΙ είναι κατάλληλος για να εργαστεί στην επιχείρησή σας;

Καθόλου κατάλληλος

.....
.....
.....
.....
.....

9. Ποια στοιχεία πρέπει να έχει κατά τη γνώμη σας ο υπάλληλος που θα προσλάβετε ώστε να είναι σε θέση να καλύψει τις ανάγκες τις μηχανογράφησης;

Γνώσεις αντικειμένου	<input checked="" type="checkbox"/>	Παραγωγικότητα	<input checked="" type="checkbox"/>
Ανάπτυξη πρωτοβουλίας	<input checked="" type="checkbox"/>	Ομαδικότητα	<input checked="" type="checkbox"/>
Συνεργασία	<input checked="" type="checkbox"/>	Αντίληψη αντικειμένου	<input checked="" type="checkbox"/>
Ταχύτητα	<input checked="" type="checkbox"/>	Παρουσία	<input checked="" type="checkbox"/>
Υπευθυνότητα	<input checked="" type="checkbox"/>		

10. Πόσο σημαντικό είναι ο υπάλληλος της μηχανογράφησης να μην είναι απλός χρήστης αλλά να έχει γενικότερες γνώσεις Η/Υ;

Πολύ Μέτρια Καθόλου

11. Θα προσλαμβάνετε στην επιχείρησή σας ειδικευμένο προσωπικό για τον χειρισμό Η/Υ αγνοώντας το κόστος;

Ναι Όχι

12. Ποιός επέλεξε τον μηχανολογικό εξοπλισμό;

Επιχειρηματίας Λογιστής Προγραμματιστές

13. Σας ενδιαφέρει η επαγγελματική εμπειρία των στελεχών σας;

Ναι Όχι

14. Ποια η επαγγελματική εμπειρία των στελεχών σας;

Πολύ καλή Καλή Μέτρια Καθόλου

15. Γίνεται επιμόρφωση των στελεχών σας πάνω στο αντικείμενο που ασχολούνται;

Συχνά Σπάνια Καθόλου

16. Τα στελέχη σας ασχολούνται με θέματα πάνω στους Η/Υ και εκτός ώρας εργασίας;

Ναι Όχι Δεν γνωρίζω

17. Έχουν ατομικά προσωπικό υπολογιστή;

Ναι Όχι Δεν γνωρίζω

18. Προτιμάτε στελέχη που έχουν παράλληλα γνώσεις Η/Υ και Λογιστικών

Ναι Όχι

19. Με ποιο τρόπο και από πού βρίσκετε καινούργια στελέχη για την επιχείρησή σας

ΟΑΕΔ Γραμματείες ΑΕΙ

Γραμματείες Λυκείων Προτάσεις από γνωστούς

Γραμματείες ΤΕΙ Αγγελίες

20. Θα προτιμούσατε να έχετε στην επιχείρησή σας διάφορες κατηγορίες στελεχών στο τμήμα της μηχανογράφησης;

Χειριστή προγράμματος

Χειριστή προγράμματος και γνώστη πάνω σε θέματα Η/Υ

Προγραμματιστή

Αναλυτή – Προγραμματιστή

ΒΑΣΙΚΑ ΣΤΟΙΧΕΙΑ ΕΠΙΧΕΙΡΗΣΗΣ

1. ΕΠΩΝΥΜΙΑ: *Computer Practica*
2. ΔΙΕΥΘΥΝΣΗ: *Ερμού 51*
3. ΔΡΑΣΤΗΡΙΟΤΗΤΑ: *Εκπαίδευση Η/Υ και Οικονομίας*
4. ΚΑΤΗΓΟΡΙΑ ΒΙΒΛΙΩΝ: *Γ*
5. ΝΟΜΙΚΗ ΜΟΡΦΗ:

ΑΤΟΜΙΚΗ	Ο.Ε.	Ε.Ε.	Ε.Π.Ε.	ΣΥΝ/ΜΟΣ	Α.Ε.
<input type="checkbox"/>	<input type="checkbox"/>	<input type="checkbox"/>	<input checked="" type="checkbox"/>	<input type="checkbox"/>	<input type="checkbox"/>

6. Έχετε μηχανογράφηση στην επιχείρησή σας;

Ναι Όχι

7. Αν ναι από πότε και ποιες λειτουργίες έχετε μηχανογραφήσει;

Έτος

Έξυ. Λογιστική Παραγωγή Αποθήκη Πελάτες

Προμηθευτές Τιμολόγηση Πάγια Αξιόγραφα

8. Ποιο ήταν το κίνητρο που σας οδήγησε στην μηχανογράφηση της επιχείρησή σας;

1. Καλύτερη Διοίκηση και Λογιστική

2. Λειτουργία, Σημαντική διαφορά στον έλεγχο των εξόδων – εσόδων και πόρων της εταιρείας

3.

4. Τι προβλήματα συναντήσατε όταν μηχανογραφήσατε την επιχείρησή σας;

Κόστος Μηχανημάτων Κόστος Προγραμμάτων

Εκμάθηση Προγράμματος Ειδίκευση Προσωπικού

5. Έχοντας μηχανογράφηση στην επιχείρησή σας πιστεύετε ότι πλεονεκτείτε έναντι των άλλων επιχειρήσεων;

Ναι Όχι

6. Ο χειρισμός του Η/Υ γίνεται από ειδικευμένο προσωπικό;

Ναι Όχι

7. Αν αποφασίζατε να προσλάβετε προσωπικό τι γνώσεις θα προτιμούσατε να έχει;

Απόφοιτος Γενικού Λυκείου Απόφοιτος Τεχνικού Λυκείου

Απόφοιτος Πολυκλ. Λυκείου Απόφοιτος Ιδιωτικής Σχολής

Απόφοιτος ΤΕΙ Απόφοιτος ΑΕΙ

8. Τι γνωρίζετε για την κατάρτιση των αποφοίτων του ΤΕΙ Διοίκηση Επιχειρήσεων στους Ηλεκτρονικούς Υπολογιστές – Λογιστικά και πόσο πιστεύετε ότι ένας απόφοιτος του ΤΕΙ είναι κατάλληλος για να εργαστεί στην επιχείρησή σας;

Ανάλογα με τη θέση εργασίας μπορεί να προσαρμοστεί εύκολα σε θέση οργανωτικού διοικητικού ενδιαφέροντος. Με ανάλογη εκπαίδευση μπορεί να προσαρμοστεί και στις θέσεις που απαιτούν λογιστική υποστήριξη. Γενικά θεωρούνται καλή επιλογή

9. Ποια στοιχεία πρέπει να έχει κατά τη γνώμη σας ο υπάλληλος που θα προσλάβετε ώστε να είναι σε θέση να καλύψει τις ανάγκες της μηχανογράφησης;

- | | | | |
|-----------------------|-------------------------------------|-----------------------|--------------------------|
| Γνώσεις αντικειμένου | <input checked="" type="checkbox"/> | Παραγωγικότητα | <input type="checkbox"/> |
| Ανάπτυξη πρωτοβουλίας | <input type="checkbox"/> | Ομαδικότητα | <input type="checkbox"/> |
| Συνεργασία | <input checked="" type="checkbox"/> | Αντίληψη αντικειμένου | <input type="checkbox"/> |
| Ταχύτητα | <input type="checkbox"/> | Παρουσία | <input type="checkbox"/> |
| Υπευθυνότητα | <input checked="" type="checkbox"/> | | |

10. Πόσο σημαντικό είναι ο υπάλληλος της μηχανογράφησης να μην είναι απλός χρήστης αλλά να έχει γενικότερες γνώσεις Η/Υ;

- Πολύ Μέτρια Καθόλου

11. Θα προσλαμβάνετε στην επιχείρησή σας ειδικευμένο προσωπικό για τον χειρισμό Η/Υ αγνοώντας το κόστος;

- Ναι Όχι

12. Ποιός επέλεξε τον μηχανολογικό εξοπλισμό;

- Επιχειρηματίας Λογιστής Προγραμματιστές

13. Σας ενδιαφέρει η επαγγελματική εμπειρία των στελεχών σας;

- Ναι Όχι

14. Ποια η επαγγελματική εμπειρία των στελεχών σας;

- Πολύ καλή Καλή Μέτρια Καθόλου

15. Γίνεται επιμόρφωση των στελεχών σας πάνω στο αντικείμενο που ασχολούνται;

- Συχνά Σπάνια Καθόλου

16. Τα στελέχη σας ασχολούνται με θέματα πάνω στους Η/Υ και εκτός ωρας εργασίας;

Ναι Όχι Δεν γνωρίζω

17. Έχουν ατομικά προσωπικό υπολογιστή;

Ναι Όχι Δεν γνωρίζω

18. Προτιμάτε στελέχη που έχουν παράλληλα γνώσεις Η/Υ και λογιστικών

Ναι Όχι

19. Με ποιο τρόπο και από πού βρίσκετε καινούργια στελέχη για την επιχείρησή σας

ΟΑΕΔ Γραμματείες ΑΕΙ

Γραμματείες Λυκείων Προτάσεις από γνωστούς

Γραμματείες ΤΕΙ Αγγελίες

20. Θα προτιμούσατε να έχετε στην επιχείρησή σας διάφορες κατηγορίες στελεχών στο τμήμα της μηχανογράφησης;

Καιριστή προγράμματος

Καιριστή προγράμματος και γνώστη πάνω σε θέματα Η/Υ

Προγραμματιστή

Αναλυτή – Προγραμματιστή

ΕΡΩΤΗΜΑΤΟΛΟΓΙΟ ΜΗΧΑΝΟΓΡΑΦΗΜΕΝΩΝ ΕΠΙΧΕΙΡΗΣΕΩΝ

ΒΑΣΙΚΑ ΣΤΟΙΧΕΙΑ ΕΠΙΧΕΙΡΗΣΗΣ

- 1. ΕΠΩΝΥΜΙΑ: *Springfield*
- 2. ΔΙΕΥΘΥΝΣΗ: *Αγίου Νικολάου 31*
- 3. ΔΡΑΣΤΗΡΙΟΤΗΤΑ: *Εμπόριο Ένδυσης*
- 4. ΚΑΤΗΓΟΡΙΑ ΒΙΒΛΙΩΝ: *Γ*
- 5. ΝΟΜΙΚΗ ΜΟΡΦΗ:

ΑΤΟΜΙΚΗ	Ο.Ε.	Ε.Ε.	Ε.Π.Ε.	ΣΥΝ/ΜΟΣ	Α.Ε.
<input type="checkbox"/>	<input type="checkbox"/>	<input type="checkbox"/>	<input type="checkbox"/>	<input type="checkbox"/>	<input checked="" type="checkbox"/>

1. Έχετε μηχανογράφηση στην επιχείρησή σας;

Ναι Όχι

2. Αν ναι από πότε και ποιες λειτουργίες έχετε μηχανογραφήσει;

Έτος

Γεν. Λογιστική Παραγωγή Αποθήκη Πελάτες

Προμηθευτές Τιμολόγηση Πάγια Αξιόγραφα

3. Ποιο ήταν το κίνητρο που σας οδήγησε στην μηχανογράφηση της επιχείρησή σας;

1. *Γρήγορη εξυπηρέτηση*

2.

3.

4. Τι προβλήματα συναντήσατε όταν μηχανογραφήσατε την επιχείρησή σας;

Κόστος Μηχανημάτων Κόστος Προγραμμάτων

Εκμάθηση Προγράμματος Ειδίκευση Προσωπικού

5. Έχοντας μηχανογράφηση στην επιχείρησή σας πιστεύετε ότι πλεονεκτείτε έναντι των άλλων επιχειρήσεων;

Ναι Όχι

6. Ο χειρισμός του Η/Υ γίνεται από ειδικευμένο προσωπικό;

Ναι Όχι

7. Αν αποφασίζατε να προσλάβετε προσωπικό τι γνώσεις θα προτιμούσατε να έχει;

Απόφοιτος Γενικού Λυκείου Απόφοιτος Τεχνικού Λυκείου

Απόφοιτος Πολυκλ. Λυκείου Απόφοιτος Ιδιωτικής Σχολής

Απόφοιτος ΤΕΙ Απόφοιτος ΑΕΙ

8. Τι γνωρίζετε για την κατάρτιση των αποφοίτων του ΤΕΙ Διοίκηση Επιχειρήσεων στους Ηλεκτρονικούς Υπολογιστές – Λογιστικά και πόσο πιστεύετε ότι ένας απόφοιτος του ΤΕΙ είναι κατάλληλος για να εργαστεί στην επιχείρησή σας;

.....
.....
.....
.....
.....

9. Ποια στοιχεία πρέπει να έχει κατά τη γνώμη σας ο υπάλληλος που θα προσλάβετε ώστε να είναι σε θέση να καλύψει τις ανάγκες της μηχανογράφησης;

Γνώσεις αντικειμένου	<input checked="" type="checkbox"/>	Παραγωγικότητα	<input type="checkbox"/>
Ανάπτυξη πρωτοβουλίας	<input type="checkbox"/>	Ομαδικότητα	<input checked="" type="checkbox"/>
Συνεργασία	<input checked="" type="checkbox"/>	Αντίληψη αντικειμένου	<input type="checkbox"/>
Ταχύτητα	<input type="checkbox"/>	Παρουσία	<input type="checkbox"/>
Υπευθυνότητα	<input checked="" type="checkbox"/>		

10. Πόσο σημαντικό είναι ο υπάλληλος της μηχανογράφησης να μην είναι απλός χρήστης αλλά να έχει γενικότερες γνώσεις Η/Υ;

Πολύ Μέτρια Καθόλου

11. Θα προσλαμβάνατε στην επιχείρησή σας ειδικευμένο προσωπικό για τον χειρισμό Η/Υ αγνοώντας το κόστος;

Ναι Όχι

12. Ποιός επέλεξε τον μηχανολογικό εξοπλισμό;

Επιχειρηματίας Λογιστής Προγραμματιστές

13. Σας ενδιαφέρει η επαγγελματική εμπειρία των στελεχών σας;

Ναι Όχι

14. Ποια η επαγγελματική εμπειρία των στελεχών σας;

Πολύ καλή Καλή Μέτρια Καθόλου

15. Γίνεται επιμόρφωση των στελεχών σας πάνω στο αντικείμενο που ασχολούνται;

Συχνά Σπάνια Καθόλου

16. Τα στελέχη σας ασχολούνται με θέματα πάνω στους Η/Υ και εκτός ώρας εργασίας;

Ναι Όχι Δεν γνωρίζω

17. Έχουν ατομικά προσωπικό υπολογιστή;

Ναι Όχι Δεν γνωρίζω

18. Προτιμάτε στελέχη που έχουν παράλληλα γνώσεις Η/Υ και Λογιστικών

Ναι Όχι

19. Με ποιο τρόπο και από πού βρίσκετε καινούργια στελέχη για την επιχείρησή σας

ΟΑΕΔ Γραμματείες ΑΕΙ

Γραμματείες Λυκείων Προτάσεις από γνωστούς

Γραμματείες ΤΕΙ Αγγελίες

20. Θα προτιμούσατε να έχετε στην επιχείρησή σας διάφορες κατηγορίες στελεχών στο τμήμα της μηχανογράφησης;

Χειριστή προγράμματος

Χειριστή προγράμματος και γνώστη πάνω σε θέματα Η/Υ

Προγραμματιστή

Αναλυτή – Προγραμματιστή

ΕΡΩΤΗΜΑΤΟΛΟΓΙΟ ΜΗΧΑΝΟΓΡΑΦΗΜΕΝΩΝ ΕΠΙΧΕΙΡΗΣΕΩΝ

ΒΑΣΙΚΑ ΣΤΟΙΧΕΙΑ ΕΠΙΧΕΙΡΗΣΗΣ

1. ΕΠΩΝΥΜΙΑ: *Lacoste*
2. ΔΙΕΥΘΥΝΣΗ: *Μαιζώνος 80*
3. ΔΡΑΣΤΗΡΙΟΤΗΤΑ: *Εμπόριο Ενδυσης*
4. ΚΑΤΗΓΟΡΙΑ ΒΙΒΛΙΩΝ: *Γ*
5. ΝΟΜΙΚΗ ΜΟΡΦΗ:

ΑΤΟΜΙΚΗ	Ο.Ε.	Ε.Ε.	Ε.Π.Ε.	ΣΥΝ/ΜΟΣ	Α.Ε.
<input type="checkbox"/>	<input type="checkbox"/>	<input type="checkbox"/>	<input type="checkbox"/>	<input type="checkbox"/>	<input checked="" type="checkbox"/>

6. Έχετε μηχανογράφηση στην επιχείρησή σας;

Ναι Όχι

7. Αν ναι από πότε και ποιες λειτουργίες έχετε μηχανογραφήσει;

Έτος

Γεν. Λογιστική Παραγωγή Αποθήκη Πελάτες

Προμηθευτές Τιμολόγηση Πάγια Αξιόγραφα

8. Ποιο ήταν το κίνητρο που σας οδήγησε στην μηχανογράφηση της επιχείρησή σας;

1. Οργάνωση

2. Εξυπηρέτηση

3.

4. Τι προβλήματα συναντήσατε όταν μηχανογραφήσατε την επιχείρησή σας;

Κόστος Μηχανημάτων Κόστος Προγραμμάτων

Εκμάθηση Προγράμματος Ειδίκευση Προσωπικού

5. Έχοντας μηχανογράφηση στην επιχείρησή σας πιστεύετε ότι πλεονεκτείτε έναντι των άλλων επιχειρήσεων;

Ναι Όχι

6. Ο χειρισμός του Η/Υ γίνεται από ειδικευμένο προσωπικό;

Ναι Όχι

7. Αν αποφασίζατε να προσλάβετε προσωπικό τι γνώσεις θα προτιμούσατε να έχει;

Απόφοιτος Γενικού Λυκείου Απόφοιτος Τεχνικού Λυκείου

Απόφοιτος Πολυκλ. Λυκείου Απόφοιτος Ιδιωτικής Σχολής

Απόφοιτος ΤΕΙ Απόφοιτος ΑΕΙ

8. Τι γνωρίζετε για την κατάρτιση των αποφοίτων του ΤΕΙ Διοίκηση Επιχειρήσεων στους Ηλεκτρονικούς Υπολογιστές – Λογιστικά και πόσο πιστεύετε ότι ένας απόφοιτος του ΤΕΙ είναι κατάλληλος για να εργαστεί στην επιχείρησή σας;

.....
.....
.....
.....
.....

9. Ποια στοιχεία πρέπει να έχει κατά τη γνώμη σας ο υπάλληλος που θα προσλάβετε ώστε να είναι σε θέση να καλύψει τις ανάγκες της μηχανογράφησης;

- | | | | |
|-----------------------|-------------------------------------|-----------------------|-------------------------------------|
| Γνώσεις αντικειμένου | <input checked="" type="checkbox"/> | Παραγωγικότητα | <input checked="" type="checkbox"/> |
| Ανάπτυξη πρωτοβουλίας | <input checked="" type="checkbox"/> | Ομαδικότητα | <input checked="" type="checkbox"/> |
| Συνεργασία | <input type="checkbox"/> | Αντίληψη αντικειμένου | <input type="checkbox"/> |
| Ταχύτητα | <input type="checkbox"/> | Παρουσία | <input type="checkbox"/> |
| Υπευθυνότητα | <input checked="" type="checkbox"/> | | |

10. Πόσο σημαντικό είναι ο υπάλληλος της μηχανογράφησης να μην είναι απλός χρήστης αλλά να έχει γενικότερες γνώσεις Η/Υ;

- Πολύ Μέτρια Καθόλου

11. Θα προσλαμβάνατε στην επιχείρησή σας ειδικευμένο προσωπικό για τον χειρισμό Η/Υ αγνοώντας το κόστος;

- Ναι Όχι

12. Ποιός επέλεξε τον μηχανολογικό εξοπλισμό;

- Επιχειρηματίας Λογιστής Προγραμματιστές

13. Σας ενδιαφέρει η επαγγελματική εμπειρία των στελεχών σας;

- Ναι Όχι

14. Ποια η επαγγελματική εμπειρία των στελεχών σας;

- Πολύ καλή Καλή Μέτρια Καθόλου

15. Γίνεται επιμόρφωση των στελεχών σας πάνω στο αντικείμενο που ασχολούνται;

- Συχνά Σπάνια Καθόλου

16. Τα στελέχη σας ασχολούνται με θέματα πάνω στους Η/Υ και εκτός ώρας εργασίας;

Ναι Όχι Δεν γνωρίζω

17. Έχουν ατομικά προσωπικό υπολογιστή;

Ναι Όχι Δεν γνωρίζω

18. Προτιμάτε στελέχη που έχουν παράλληλα γνώσεις Η/Υ και Λογιστικών

Ναι Όχι

19. Με ποιο τρόπο και από πού βρίσκετε καινούργια στελέχη για την επιχείρησή σας

ΟΑΕΔ Γραμματείες ΑΕΙ

Γραμματείες Λυκείων Προτάσεις από γνωστούς

Γραμματείες ΤΕΙ Αγγελίες

20. Θα προτιμούσατε να έχετε στην επιχείρησή σας διάφορες κατηγορίες στελεχών στο τμήμα της μηχανογράφησης;

Χειριστή προγράμματος

Χειριστή προγράμματος και γνώστη πάνω σε θέματα Η/Υ

Προγραμματιστή

Αναλυτή – Προγραμματιστή

ΒΑΣΙΚΑ ΣΤΟΙΧΕΙΑ ΕΠΙΧΕΙΡΗΣΗΣ

1. ΕΠΩΝΥΜΙΑ: *Δούβρης*
2. ΔΙΕΥΘΥΝΣΗ: *Μαιζώνος 54-56*
3. ΔΡΑΣΤΗΡΙΟΤΗΤΑ: *Εμπόριο Ηλεκτρικών Συσκευών*
4. ΚΑΤΗΓΟΡΙΑ ΒΙΒΛΙΩΝ: *Γ*
5. ΝΟΜΙΚΗ ΜΟΡΦΗ:

ΑΤΟΜΙΚΗ	Ο.Ε.	Ε.Ε.	Ε.Π.Ε.	ΣΥΝ/ΜΟΣ	Α.Ε.
<input type="checkbox"/>	<input type="checkbox"/>	<input type="checkbox"/>	<input type="checkbox"/>	<input type="checkbox"/>	<input checked="" type="checkbox"/>

1. Έχετε μηχανογράφηση στην επιχείρησή σας;

Ναι Όχι

2. Αν ναι από πότε και ποιες λειτουργίες έχετε μηχανογραφήσει;

Έτος

Γεν. Λογιστική Παραγωγή Αποθήκη Πελάτες

Προμηθευτές Τιμολόγηση Πάγια Αξιόγραφα

3. Ποιο ήταν το κίνητρο που σας οδήγησε στην μηχανογράφηση της επιχείρησή σας;

1. *Εξέλιξη τεχνολογίας*

2.

3.

4. Τι προβλήματα συναντήσατε όταν μηχανογραφήσατε την επιχείρησή σας;

Κόστος Μηχανημάτων Κόστος Προγραμμάτων

Εκμάθηση Προγράμματος Ειδίκευση Προσωπικού

5. Έχοντας μηχανογράφηση στην επιχείρησή σας πιστεύετε ότι πλεονεκτείτε έναντι των άλλων επιχειρήσεων;

Ναι Όχι

6. Ο χειρισμός του Η/Υ γίνεται από ειδικευμένο προσωπικό;

Ναι Όχι

7. Αν αποφασίζατε να προσλάβετε προσωπικό τι γνώσεις θα προτιμούσατε να έχει;

Απόφοιτος Γενικού Λυκείου Απόφοιτος Τεχνικού Λυκείου

Απόφοιτος Πολυκλ. Λυκείου Απόφοιτος Ιδιωτικής Σχολής

Απόφοιτος ΤΕΙ Απόφοιτος ΑΕΙ

8. Τι γνωρίζετε για την κατάρτιση των αποφοίτων του ΤΕΙ Διοίκηση Επιχειρήσεων στους Ηλεκτρονικούς Υπολογιστές – Λογιστικά και πόσο πιστεύετε ότι ένας απόφοιτος του ΤΕΙ είναι κατάλληλος για να εργαστεί στην επιχείρησή σας;

Είναι κατάλληλος να εργαστεί στην επιχείρησή μας λόγω πρακτικής εξάσκησης

.....

.....

.....

.....

.....

9. Ποια στοιχεία πρέπει να έχει κατά τη γνώμη σας ο υπάλληλος που θα προσλάβετε ώστε να είναι σε θέση να καλύψει τις ανάγκες τις μηχανογράφησης;

Γνώσεις αντικειμένου	<input checked="" type="checkbox"/>	Παραγωγικότητα	<input checked="" type="checkbox"/>
Ανάπτυξη πρωτοβουλίας	<input checked="" type="checkbox"/>	Ομαδικότητα	<input checked="" type="checkbox"/>
Συνεργασία	<input checked="" type="checkbox"/>	Αντίληψη αντικειμένου	<input checked="" type="checkbox"/>
Ταχύτητα	<input checked="" type="checkbox"/>	Παρουσία	<input checked="" type="checkbox"/>
Υπευθυνότητα	<input checked="" type="checkbox"/>		

10. Πόσο σημαντικό είναι ο υπάλληλος της μηχανογράφησης να μην είναι απλός χρήστης αλλά να έχει γενικότερες γνώσεις Η/Υ;

Πολύ Μέτρια Καθόλου

11. Θα προσλαμβάνετε στην επιχείρησή σας ειδικευμένο προσωπικό για τον χειρισμό Η/Υ αγνοώντας το κόστος;

Ναι Όχι

12. Ποιός επέλεξε τον μηχανολογικό εξοπλισμό;

Επιχειρηματίας Λογιστής Προγραμματιστές

13. Σας ενδιαφέρει η επαγγελματική εμπειρία των στελεχών σας;

Ναι Όχι

14. Ποια η επαγγελματική εμπειρία των στελεχών σας;

Πολύ καλή Καλή Μέτρια Καθόλου

15. Γίνεται επιμόρφωση των στελεχών σας πάνω στο αντικείμενο που ασχολούνται;

Συχνά Σπάνια Καθόλου

16. Τα στελέχη σας ασχολούνται με θέματα πάνω στους Η/Υ και εκτός ώρας εργασίας;

Ναι Όχι Δεν γνωρίζω

17. Έχουν ατομικά προσωπικό υπολογιστή;

Ναι Όχι Δεν γνωρίζω

18. Προτιμάτε στελέχη που έχουν παράλληλα γνώσεις Η/Υ και Λογιστικών

Ναι Όχι

19. Με ποιο τρόπο και από πού βρίσκετε καινούργια στελέχη για την επιχείρησή σας

ΟΑΕΔ Γραμματείες ΑΕΙ

Γραμματείες Λυκείων Προτάσεις από γνωστούς

Γραμματείες ΤΕΙ Αγγελίες

20. Θα προτιμούσατε να έχετε στην επιχείρησή σας διάφορες κατηγορίες στελεχών στο τμήμα της μηχανογράφησης;

Χειριστή προγράμματος

Χειριστή προγράμματος και γνώστη πάνω σε θέματα Η/Υ

Προγραμματιστή

Αναλυτή – Προγραμματιστή

ΕΡΩΤΗΜΑΤΟΛΟΓΙΟ ΜΗΧΑΝΟΓΡΑΦΗΜΕΝΩΝ ΕΠΙΧΕΙΡΗΣΕΩΝ

ΒΑΣΙΚΑ ΣΤΟΙΧΕΙΑ ΕΠΙΧΕΙΡΗΣΗΣ

1. ΕΠΩΝΥΜΙΑ: Ζολώτας
2. ΔΙΕΥΘΥΝΣΗ: Αγ. Νικολάου 10
3. ΔΡΑΣΤΗΡΙΟΤΗΤΑ: Εμπόριο
4. ΚΑΤΗΓΟΡΙΑ ΒΙΒΛΙΩΝ: Γ
5. ΝΟΜΙΚΗ ΜΟΡΦΗ:

ΑΤΟΜΙΚΗ	Ο.Ε.	Ε.Ε.	Ε.Π.Ε.	ΣΥΝ/ΜΟΣ	Α.Ε.
<input type="checkbox"/>	<input type="checkbox"/>	<input type="checkbox"/>	<input checked="" type="checkbox"/>	<input type="checkbox"/>	<input type="checkbox"/>

1. Έχετε μηχανογράφηση στην επιχείρησή σας;

Ναι Όχι

2. Αν ναι από πότε και ποιες λειτουργίες έχετε μηχανογραφήσει;

Έτος

Γεν. Λογιστική Παραγωγή Αποθήκη Πελάτες

Προμηθευτές Τιμολόγηση Πάγια Αξιόγραφα

3. Ποιο ήταν το κίνητρο που σας οδήγησε στην μηχανογράφηση της επιχείρησή σας;

1. Απαραίτητο

2.

3.

4. Τι προβλήματα συναντήσατε όταν μηχανογραφήσατε την επιχείρησή σας;

Κόστος Μηχανημάτων Κόστος Προγραμμάτων

Εκμάθηση Προγράμματος Ειδίκευση Προσωπικού

5. Έχοντας μηχανογράφηση στην επιχείρησή σας πιστεύετε ότι πλεονεκτείτε έναντι των άλλων επιχειρήσεων;

Ναι Όχι

6. Ο χειρισμός του Η/Υ γίνεται από ειδικευμένο προσωπικό;

Ναι Όχι

7. Αν αποφασίζατε να προσλάβετε προσωπικό τι γνώσεις θα προτιμούσατε να έχει;

Απόφοιτος Γενικού Λυκείου Απόφοιτος Τεχνικού Λυκείου

Απόφοιτος Πολυκλ. Λυκείου Απόφοιτος Ιδιωτικής Σχολής

Απόφοιτος ΤΕΙ Απόφοιτος ΑΕΙ

8. Τι γνωρίζετε για την κατάρτιση των αποφοίτων του ΤΕΙ Διοίκηση Επιχειρήσεων στους Ηλεκτρονικούς Υπολογιστές – Λογιστικά και πόσο πιστεύετε ότι ένας απόφοιτος του ΤΕΙ είναι κατάλληλος για να εργαστεί στην επιχείρησή σας;

.....

.....

.....

.....

.....

.....

9. Ποια στοιχεία πρέπει να έχει κατά τη γνώμη σας ο υπάλληλος που θα προσλάβετε ώστε να είναι σε θέση να καλύψει τις ανάγκες της μηχανογράφησης;

- | | | | |
|-----------------------|-------------------------------------|-----------------------|--------------------------|
| Γνώσεις αντικειμένου | <input type="checkbox"/> | Παραγωγικότητα | <input type="checkbox"/> |
| Ανάπτυξη πρωτοβουλίας | <input type="checkbox"/> | Ομαδικότητα | <input type="checkbox"/> |
| Συνεργασία | <input checked="" type="checkbox"/> | Αντίληψη αντικειμένου | <input type="checkbox"/> |
| Ταχύτητα | <input checked="" type="checkbox"/> | Παρουσία | <input type="checkbox"/> |
| Υπευθυνότητα | <input checked="" type="checkbox"/> | | |

10. Πόσο σημαντικό είναι ο υπάλληλος της μηχανογράφησης να μην είναι απλός χρήστης αλλά να έχει γενικότερες γνώσεις Η/Υ;

- Πολύ Μέτρια Καθόλου

11. Θα προσλαμβάνετε στην επιχείρησή σας ειδικευμένο προσωπικό για τον χειρισμό Η/Υ αγνοώντας το κόστος;

- Ναι Όχι

12. Ποιός επέλεξε τον μηχανολογικό εξοπλισμό;

- Επιχειρηματίας Λογιστής Προγραμματιστές

13. Σας ενδιαφέρει η επαγγελματική εμπειρία των στελεχών σας;

- Ναι Όχι

14. Ποια η επαγγελματική εμπειρία των στελεχών σας;

- Πολύ καλή Καλή Μέτρια Καθόλου

15. Γίνεται επιμόρφωση των στελεχών σας πάνω στο αντικείμενο που ασχολούνται;

- Συχνά Σπάνια Καθόλου

16. Τα στελέχη σας ασχολούνται με θέματα πάνω στους Η/Υ και εκτός ώρας εργασίας;

Ναι Όχι Δεν γνωρίζω

17. Έχουν ατομικά προσωπικό υπολογιστή;

Ναι Όχι Δεν γνωρίζω

18. Προτιμάτε στελέχη που έχουν παράλληλα γνώσεις Η/Υ και Λογιστικών

Ναι Όχι

19. Με ποιο τρόπο και από πού βρίσκετε καινούργια στελέχη για την επιχείρησή σας

ΟΑΕΔ Γραμματείες ΑΕΙ

Γραμματείες Λυκείων Προτάσεις από γνωστούς

Γραμματείες ΤΕΙ Αγγελίες

20. Θα προτιμούσατε να έχετε στην επιχείρησή σας διάφορες κατηγορίες στελεχών στο τμήμα της μηχανογράφησης;

Χειριστή προγράμματος

Χειριστή προγράμματος και γνώστη πάνω σε θέματα Η/Υ

Προγραμματιστή

Αναλυτή – Προγραμματιστή

ΒΑΣΙΚΑ ΣΤΟΙΧΕΙΑ ΕΠΙΧΕΙΡΗΣΗΣ

- 1. ΕΠΩΝΥΜΙΑ: *A.B. Βασιλόπουλος*
- 2. ΔΙΕΥΘΥΝΣΗ: *Ακτή Δυμαίων και Ελευθερίου Βανιζέλου*
- 3. ΔΡΑΣΤΗΡΙΟΤΗΤΑ: *Σούπερ-μάρκετ*
- 4. ΚΑΤΗΓΟΡΙΑ ΒΙΒΛΙΩΝ:
- 5. ΝΟΜΙΚΗ ΜΟΡΦΗ:

ΑΤΟΜΙΚΗ	Ο.Ε.	Ε.Ε.	Ε.Π.Ε.	ΣΥΝ/ΜΟΣ	Α.Ε.
<input type="checkbox"/>	<input type="checkbox"/>	<input type="checkbox"/>	<input type="checkbox"/>	<input type="checkbox"/>	<input checked="" type="checkbox"/>

6. Έχετε μηχανογράφηση στην επιχείρησή σας;

Ναι Όχι

7. Αν ναι από πότε και ποιες λειτουργίες έχετε μηχανογραφήσει;

Έτος

- Γεν. Λογιστική Παραγωγή Αποθήκη Πελάτες
- Προμηθευτές Τιμολόγηση Πάγια Αξιόγραφα

8. Ποιο ήταν το κίνητρο που σας οδήγησε στην μηχανογράφηση της επιχείρησή σας;

.....

.....

.....

4. Τι προβλήματα συναντήσατε όταν μηχανογραφήσατε την επιχείρησή σας;

Κόστος Μηχανημάτων Κόστος Προγραμμάτων

Εκμάθηση Προγράμματος Ειδίκευση Προσωπικού

5. Έχοντας μηχανογράφηση στην επιχείρησή σας πιστεύετε ότι πλεονεκτείτε έναντι των άλλων επιχειρήσεων;

Ναι Όχι

6. Ο χειρισμός του Η/Υ γίνεται από ειδικευμένο προσωπικό;

Ναι Όχι

7. Αν αποφασίζατε να προσλάβετε προσωπικό τι γνώσεις θα προτιμούσατε να έχει;

Απόφοιτος Γενικού Λυκείου Απόφοιτος Τεχνικού Λυκείου

Απόφοιτος Πολυκλ. Λυκείου Απόφοιτος Ιδιωτικής Σχολής

Απόφοιτος ΤΕΙ Απόφοιτος ΑΕΙ

8. Τι γνωρίζετε για την κατάρτιση των αποφοίτων του ΤΕΙ Διοίκηση Επιχειρήσεων στους Ηλεκτρονικούς Υπολογιστές – Λογιστικά και πόσο πιστεύετε ότι ένας απόφοιτος του ΤΕΙ είναι κατάλληλος για να εργαστεί στην επιχείρησή σας;

.....
.....
.....

.....

.....

9. Ποια στοιχεία πρέπει να έχει κατά τη γνώμη σας ο υπάλληλος που θα προσλάβετε ώστε να είναι σε θέση να καλύψει τις ανάγκες της μηχανογράφησης;

Γνώσεις αντικειμένου	<input type="checkbox"/>	Παραγωγικότητα	<input checked="" type="checkbox"/>
Ανάπτυξη πρωτοβουλίας	<input type="checkbox"/>	Ομαδικότητα	<input type="checkbox"/>
Συνεργασία	<input type="checkbox"/>	Αντίληψη αντικειμένου	<input type="checkbox"/>
Ταχύτητα	<input type="checkbox"/>	Παρουσία	<input type="checkbox"/>
Υπευθυνότητα	<input checked="" type="checkbox"/>		

10. Πόσο σημαντικό είναι ο υπάλληλος της μηχανογράφησης να μην είναι απλός χρήστης αλλά να έχει γενικότερες γνώσεις Η/Υ;

Πολύ Μέτρια Καθόλου

11. Θα προσλαμβάνατε στην επιχείρησή σας ειδικευμένο προσωπικό για τον χειρισμό Η/Υ αγνοώντας το κόστος;

Ναι Όχι

12. Ποιός επέλεξε τον μηχανολογικό εξοπλισμό;

Επιχειρηματίας Λογιστής Προγραμματιστές

13. Σας ενδιαφέρει η επαγγελματική εμπειρία των στελεχών σας;

Ναι Όχι

14. Ποια η επαγγελματική εμπειρία των στελεχών σας;

Πολύ καλή Καλή Μέτρια Καθόλου

15. Γίνεται επιμόρφωση των στελεχών σας πάνω στο αντικείμενο που ασχολούνται;

Συχνά Σπάνια Καθόλου

16. Τα στελέχη σας ασχολούνται με θέματα πάνω στους Η/Υ και εκτός ώρας εργασίας;

Ναι Όχι Δεν γνωρίζω

17. Έχουν ατομικά προσωπικό υπολογιστή;

Ναι Όχι Δεν γνωρίζω

18. Προτιμάτε στελέχη που έχουν παράλληλα γνώσεις Η/Υ και Λογιστικών

Ναι Όχι

19. Με ποιο τρόπο και από πού βρίσκετε καινούργια στελέχη για την επιχείρησή σας

ΣΑΕΔ Γραμματείες ΑΕΙ

Γραμματείες Λυκείων Προτάσεις από γνωστούς

Γραμματείες ΤΕΙ Αγγελίες

20. Θα προτιμούσατε να έχετε στην επιχείρησή σας διάφορες κατηγορίες στελεχών στο τμήμα της μηχανογράφησης;

Χειριστή προγράμματος

Χειριστή προγράμματος και γνώστη πάνω σε θέματα Η/Υ

Προγραμματιστή

Αναλυτή – Προγραμματιστή

ΕΡΩΤΗΜΑΤΟΛΟΓΙΟ ΜΗΧΑΝΟΓΡΑΦΗΜΕΝΩΝ ΕΠΙΧΕΙΡΗΣΕΩΝ

ΒΑΣΙΚΑ ΣΤΟΙΧΕΙΑ ΕΠΙΧΕΙΡΗΣΗΣ

- 1. ΕΠΩΝΥΜΙΑ: *Constantis*
- 2. ΔΙΕΥΘΥΝΣΗ: *Παραλία Πατρών*
- 3. ΔΡΑΣΤΗΡΙΟΤΗΤΑ: *Εμπορική Κτηματική Κατασκευαστική Εταιρεία*
- 4. ΚΑΤΗΓΟΡΙΑ ΒΙΒΛΙΩΝ: Γ'
- 5. ΝΟΜΙΚΗ ΜΟΡΦΗ:

ΑΤΟΜΙΚΗ	Ο.Ε.	Ε.Ε.	Ε.Π.Ε.	ΣΥΝ/ΜΟΣ	Α.Ε.
<input type="checkbox"/>	<input type="checkbox"/>	<input type="checkbox"/>	<input type="checkbox"/>	<input type="checkbox"/>	<input checked="" type="checkbox"/>

1. Έχετε μηχανογράφηση στην επιχείρησή σας;

Ναι Όχι

2. Αν ναι από πότε και ποιες λειτουργίες έχετε μηχανογραφήσει;

Έτος

Γεν. Λογιστική Παραγωγή Αποθήκη Πελάτες

Προμηθευτές Τιμολόγηση Πάγια Αξιόγραφα

3. Ποιο ήταν το κίνητρο που σας οδήγησε στην μηχανογράφηση της επιχείρησή σας;

- 1.
- 2.
- 3.

4. Τι προβλήματα συναντήσατε όταν μηχανογραφήσατε την επιχείρησή σας;

Κόστος Μηχανημάτων Κόστος Προγραμμάτων

Εκμάθηση Προγράμματος Ειδίκευση Προσωπικού

5. Έχοντας μηχανογράφηση στην επιχείρησή σας πιστεύετε ότι πλεονεκτείτε έναντι των άλλων επιχειρήσεων;

Ναι Όχι

6. Ο χειρισμός του Η/Υ γίνεται από ειδικευμένο προσωπικό;

Ναι Όχι

7. Αν αποφασίζατε να προσλάβετε προσωπικό τι γνώσεις θα προτιμούσατε να έχει;

Απόφοιτος Γενικού Λυκείου Απόφοιτος Τεχνικού Λυκείου

Απόφοιτος Πολυκλ. Λυκείου Απόφοιτος Ιδιωτικής Σχολής

Απόφοιτος ΤΕΙ Απόφοιτος ΑΕΙ

8. Τι γνωρίζετε για την κατάρτιση των αποφοίτων του ΤΕΙ Διοίκηση Επιχειρήσεων στους Ηλεκτρονικούς Υπολογιστές – Λογιστικά και πόσο πιστεύετε ότι ένας απόφοιτος του ΤΕΙ είναι κατάλληλος για να εργαστεί στην επιχείρησή σας;

Ο πλέον κατάλληλος

.....
.....

9. Ποια στοιχεία πρέπει να έχει κατά τη γνώμη σας ο υπάλληλος που θα προσλάβετε ώστε να είναι σε θέση να καλύψει τις ανάγκες της μηχανογράφησης;

Γνώσεις αντικειμένου	<input checked="" type="checkbox"/>	Παραγωγικότητα	<input checked="" type="checkbox"/>
Ανάπτυξη πρωτοβουλίας	<input checked="" type="checkbox"/>	Ομαδικότητα	<input checked="" type="checkbox"/>
Συνεργασία	<input checked="" type="checkbox"/>	Αντίληψη αντικειμένου	<input checked="" type="checkbox"/>
Ταχύτητα	<input checked="" type="checkbox"/>	Παρουσία	<input checked="" type="checkbox"/>
Υπευθυνότητα	<input checked="" type="checkbox"/>		

10. Πόσο σημαντικό είναι ο υπάλληλος της μηχανογράφησης να μην είναι απλός χρήστης αλλά να έχει γενικότερες γνώσεις Η/Υ;

Πολύ Μέτρια Καθόλου

11. Θα προσλαμβάνατε στην επιχείρησή σας ειδικευμένο προσωπικό για τον χειρισμό Η/Υ αγνοώντας το κόστος;

Ναι Όχι

12. Ποιός επέλεξε τον μηχανολογικό εξοπλισμό;

Επιχειρηματίας Λογιστής Προγραμματιστές

13. Σας ενδιαφέρει η επαγγελματική εμπειρία των στελεχών σας;

Ναι Όχι

14. Ποια η επαγγελματική εμπειρία των στελεχών σας;

Πολύ καλή Καλή Μέτρια Καθόλου

15. Γίνεται επιμόρφωση των στελεχών σας πάνω στο αντικείμενο που ασχολούνται;

Συχνά Σπάνια Καθόλου

16. Τα στελέχη σας ασχολούνται με θέματα πάνω στους Η/Υ και εκτός ώρας εργασίας;

Ναι Όχι Δεν γνωρίζω

17. Έχουν ατομικά προσωπικό υπολογιστή;

Ναι Όχι Δεν γνωρίζω

18. Προτιμάτε στελέχη που έχουν παράλληλα γνώσεις Η/Υ και Λογιστικών

Ναι Όχι

19. Με ποιο τρόπο και από πού βρίσκετε καινούργια στελέχη για την επιχείρησή σας

ΟΑΕΔ Γραμματείες ΑΕΙ

Γραμματείες Λυκείων Προτάσεις από γνωστούς

Γραμματείες ΤΕΙ Αγγελίες

20. Θα προτιμούσατε να έχετε στην επιχείρησή σας διάφορες κατηγορίες στελεχών στο τμήμα της μηχανογράφησης;

Χειριστή προγράμματος

Χειριστή προγράμματος και γνώση πάνω σε θέματα Η/Υ

Προγραμματιστή

Αναλυτή – Προγραμματιστή

ΕΡΩΤΗΜΑΤΟΛΟΓΙΟ ΜΗΧΑΝΟΓΡΑΦΗΜΕΝΩΝ ΕΠΙΧΕΙΡΗΣΕΩΝ

ΒΑΣΙΚΑ ΣΤΟΙΧΕΙΑ ΕΠΙΧΕΙΡΗΣΗΣ

1. ΕΠΩΝΥΜΙΑ: *Habitat*
2. ΔΙΕΥΘΥΝΣΗ: *Ερμού 49*
3. ΔΡΑΣΤΗΡΙΟΤΗΤΑ: *Εμπόριο*
4. ΚΑΤΗΓΟΡΙΑ ΒΙΒΛΙΩΝ:
5. ΝΟΜΙΚΗ ΜΟΡΦΗ:

ΑΤΟΜΙΚΗ	Ο.Ε.	Ε.Ε.	Ε.Π.Ε.	ΣΥΝ/ΜΟΣ	Α.Ε.
<input type="checkbox"/>	<input type="checkbox"/>	<input type="checkbox"/>	<input type="checkbox"/>	<input type="checkbox"/>	<input checked="" type="checkbox"/>

1. Έχετε μηχανογράφηση στην επιχείρησή σας;

Ναι Όχι

2. Αν ναι από πότε και ποιες λειτουργίες έχετε μηχανογραφήσει;

Έτος

Γεν. Λογιστική Παραγωγή Αποθήκη Πελάτες

Προμηθευτές Τιμολόγηση Πάγια Αξιόγραφα

3. Ποιο ήταν το κίνητρο που σας οδήγησε στην μηχανογράφηση της επιχείρησή σας;

1.

2.

3.

4. Τι προβλήματα συναντήσατε όταν μηχανογραφήσατε την επιχείρησή σας;

Κόστος Μηχανημάτων Κόστος Προγραμμάτων

Εκμάθηση Προγράμματος Ειδίκευση Προσωπικού

5. Έχοντας μηχανογράφηση στην επιχείρησή σας πιστεύετε ότι πλεονεκτείτε έναντι των άλλων επιχειρήσεων;

Ναι Όχι

6. Ο χειρισμός του Η/Υ γίνεται από ειδικευμένο προσωπικό;

Ναι Όχι

7. Αν αποφασίζατε να προσλάβετε προσωπικό τι γνώσεις θα προτιμούσατε να έχει;

Απόφοιτος Γενικού Λυκείου Απόφοιτος Τεχνικού Λυκείου

Απόφοιτος Πολυκλ. Λυκείου Απόφοιτος Ιδιωτικής Σχολής

Απόφοιτος ΤΕΙ Απόφοιτος ΑΕΙ

8. Τι γνωρίζετε για την κατάρτιση των αποφοίτων του ΤΕΙ Διοίκηση Επιχειρήσεων στους Ηλεκτρονικούς Υπολογιστές – Λογιστικά και πόσο πιστεύετε ότι ένας απόφοιτος του ΤΕΙ είναι κατάλληλος για να εργαστεί στην επιχείρησή σας;

.....
.....
.....
.....
.....

9. Ποια στοιχεία πρέπει να έχει κατά τη γνώμη σας ο υπάλληλος που θα προσλάβετε ώστε να είναι σε θέση να καλύψει τις ανάγκες της μηχανογράφησης;

- | | | | |
|-----------------------|-------------------------------------|-----------------------|-------------------------------------|
| Γνώσεις αντικειμένου | <input type="checkbox"/> | Παραγωγικότητα | <input checked="" type="checkbox"/> |
| Ανάπτυξη πρωτοβουλίας | <input type="checkbox"/> | Ομαδικότητα | <input checked="" type="checkbox"/> |
| Συνεργασία | <input checked="" type="checkbox"/> | Αντίληψη αντικειμένου | <input type="checkbox"/> |
| Ταχύτητα | <input checked="" type="checkbox"/> | Παρουσία | <input type="checkbox"/> |
| Υπευθυνότητα | <input checked="" type="checkbox"/> | | |

10. Πόσο σημαντικό είναι ο υπάλληλος της μηχανογράφησης να μην είναι απλός χρήστης αλλά να έχει γενικότερες γνώσεις Η/Υ;

- Πολύ Μέτρια Καθόλου

11. Θα προσλαμβάνατε στην επιχείρησή σας ειδικευμένο προσωπικό για τον χειρισμό Η/Υ αγνοώντας το κόστος;

- Ναι Όχι

12. Ποιός επέλεξε τον μηχανολογικό εξοπλισμό;

- Επιχειρηματίας Λογιστής Προγραμματιστές

13. Σας ενδιαφέρει η επαγγελματική εμπειρία των στελεχών σας;

- Ναι Όχι

14. Ποια η επαγγελματική εμπειρία των στελεχών σας;

- Πολύ καλή Καλή Μέτρια Καθόλου

15. Γίνεται επιμόρφωση των στελεχών σας πάνω στο αντικείμενο που ασχολούνται;

- Συχνά Σπάνια Καθόλου

16. Τα στελέχη σας ασχολούνται με θέματα πάνω στους Η/Υ και εκτός ώρας εργασίας;

Ναι Όχι Δεν γνωρίζω

17. Έχουν ατομικά προσωπικό υπολογιστή;

Ναι Όχι Δεν γνωρίζω

18. Προτιμάτε στελέχη που έχουν παράλληλα γνώσεις Η/Υ και Λογιστικών

Ναι Όχι

19. Με ποιο τρόπο και από πού βρίσκετε καινούργια στελέχη για την επιχείρησή σας

ΟΑΕΔ Γραμματείες ΑΕΙ

Γραμματείες Λυκείων Προτάσεις από γνωστούς

Γραμματείες ΤΕΙ Αγγελίες

20. Θα προτιμούσατε να έχετε στην επιχείρησή σας διάφορες κατηγορίες στελεχών στο τμήμα της μηχανογράφησης;

Χειριστή προγράμματος

Χειριστή προγράμματος και γνώστη πάνω σε θέματα Η/Υ

Προγραμματιστή

Αναλυτή – Προγραμματιστή

ΕΡΩΤΗΜΑΤΟΛΟΓΙΟ ΜΗΧΑΝΟΓΡΑΦΗΜΕΝΩΝ ΕΠΙΧΕΙΡΗΣΕΩΝ

ΒΑΣΙΚΑ ΣΤΟΙΧΕΙΑ ΕΠΙΧΕΙΡΗΣΗΣ

1. ΕΠΩΝΥΜΙΑ: *ΑΦΟΙ Βερόπουλοι*
2. ΔΙΕΥΘΥΝΣΗ: *Ανθείας 59*
3. ΔΡΑΣΤΗΡΙΟΤΗΤΑ: *Σούπερ-μάρκετ*
4. ΚΑΤΗΓΟΡΙΑ ΒΙΒΛΙΩΝ: *Ε'*
5. ΝΟΜΙΚΗ ΜΟΡΦΗ:

ΑΤΟΜΙΚΗ	Ο.Ε.	Ε.Ε.	Ε.Π.Ε.	ΣΥΝ/ΜΟΣ	Α.Ε.
<input type="checkbox"/>	<input type="checkbox"/>	<input type="checkbox"/>	<input type="checkbox"/>	<input type="checkbox"/>	<input checked="" type="checkbox"/>

1. Έχετε μηχανογράφηση στην επιχείρησή σας;

Ναι Όχι

2. Αν ναι από πότε και ποιες λειτουργίες έχετε μηχανογραφήσει;

Έτος

Γεν. Λογιστική Παραγωγή Αποθήκη Πελάτες

Προμηθευτές Τιμολόγηση Πάγια Αξιόγραφα

3. Ποιο ήταν το κίνητρο που σας οδήγησε στην μηχανογράφηση της επιχείρησή σας;

1. *Εκσυγχρονισμός*

2.

3.

4. Τι προβλήματα συναντήσατε όταν μηχανογραφήσατε την επιχείρησή σας;

Κόστος Μηχανημάτων Κόστος Προγραμμάτων

Εκμάθηση Προγράμματος Ειδίκευση Προσωπικού

5. Έχοντας μηχανογράφηση στην επιχείρησή σας πιστεύετε ότι πλεονεκτείτε έναντι των άλλων επιχειρήσεων;

Ναι Όχι

6. Ο χειρισμός του Η/Υ γίνεται από ειδικευμένο προσωπικό;

Ναι Όχι

7. Αν αποφασίζατε να προσλάβετε προσωπικό τι γνώσεις θα προτιμούσατε να έχει;

Απόφοιτος Γενικού Λυκείου Απόφοιτος Τεχνικού Λυκείου

Απόφοιτος Πολυκλ. Λυκείου Απόφοιτος Ιδιωτικής Σχολής

Απόφοιτος ΤΕΙ Απόφοιτος ΑΕΙ

8. Τι γνωρίζετε για την κατάρτιση των αποφοίτων του ΤΕΙ Διοίκηση Επιχειρήσεων στους Ηλεκτρονικούς Υπολογιστές – Λογιστικά και πόσο πιστεύετε ότι ένας απόφοιτος του ΤΕΙ είναι κατάλληλος για να εργαστεί στην επιχείρησή σας;

.....

.....

.....

.....

.....

.....

9. Ποια στοιχεία πρέπει να έχει κατά τη γνώμη σας ο υπάλληλος που θα προσλάβετε ώστε να είναι σε θέση να καλύψει τις ανάγκες της μηχανογράφησης;

- | | | | |
|-----------------------|-------------------------------------|-----------------------|-------------------------------------|
| Γνώσεις αντικειμένου | <input type="checkbox"/> | Παραγωγικότητα | <input type="checkbox"/> |
| Ανάπτυξη πρωτοβουλίας | <input type="checkbox"/> | Ομαδικότητα | <input type="checkbox"/> |
| Συνεργασία | <input checked="" type="checkbox"/> | Αντίληψη αντικειμένου | <input checked="" type="checkbox"/> |
| Ταχύτητα | <input type="checkbox"/> | Παρουσία | <input type="checkbox"/> |
| Υπευθυνότητα | <input checked="" type="checkbox"/> | | |

10. Πόσο σημαντικό είναι ο υπάλληλος της μηχανογράφησης να μην είναι απλός χρήστης αλλά να έχει γενικότερες γνώσεις Η/Υ;

- Πολύ Μέτρια Καθόλου

11. Θα προσλαμβάνατε στην επιχείρησή σας ειδικευμένο προσωπικό για τον χειρισμό Η/Υ αγνοώντας το κόστος;

- Ναι Όχι

12. Ποιός επέλεξε τον μηχανολογικό εξοπλισμό;

- Επιχειρηματίας Λογιστής Προγραμματιστές

13. Σας ενδιαφέρει η επαγγελματική εμπειρία των στελεχών σας;

- Ναι Όχι

14. Ποια η επαγγελματική εμπειρία των στελεχών σας;

- Πολύ καλή Καλή Μέτρια Καθόλου

15. Γίνεται επιμόρφωση των στελεχών σας πάνω στο αντικείμενο που ασχολούνται;

- Συχνά Σπάνια Καθόλου

16. Τα στελέχη σας ασχολούνται με θέματα πάνω στους Η/Υ και εκτός ώρας εργασίας;

Ναι Όχι Δεν γνωρίζω

17. Έχουν ατομικά προσωπικό υπολογιστή;

Ναι Όχι Δεν γνωρίζω

18. Προτιμάτε στελέχη που έχουν παράλληλα γνώσεις Η/Υ και Λογιστικών

Ναι Όχι

19. Με ποιο τρόπο και από πού βρίσκετε καινούργια στελέχη για την επιχείρησή σας

ΟΑΕΔ Γραμματείες ΑΕΙ

Γραμματείες Λυκείων Προτάσεις από γνωστούς

Γραμματείες ΤΕΙ Αγγελίες

20. Θα προτιμούσατε να έχετε στην επιχείρησή σας διάφορες κατηγορίες στελεχών στο τμήμα της μηχανογράφησης;

Χειριστή προγράμματος

Χειριστή προγράμματος και γνώστη πάνω σε θέματα Η/Υ

Προγραμματιστή

Αναλυτή – Προγραμματιστή

ΒΑΣΙΚΑ ΣΤΟΙΧΕΙΑ ΕΠΙΧΕΙΡΗΣΗΣ

1. ΕΠΩΝΥΜΙΑ: *GAN T*
2. ΔΙΕΥΘΥΝΣΗ: *Ρήγα Φεραίου 60*
3. ΔΡΑΣΤΗΡΙΟΤΗΤΑ: *Εμπόριο Ένδυσης και Υπόδησης*
4. ΚΑΤΗΓΟΡΙΑ ΒΙΒΛΙΩΝ: *Γ'*
5. ΝΟΜΙΚΗ ΜΟΡΦΗ:

ΑΤΟΜΙΚΗ	Ο.Ε.	Ε.Ε.	Ε.Π.Ε.	ΣΥΝ/ΜΟΣ	Α.Ε.
<input type="checkbox"/>	<input type="checkbox"/>	<input type="checkbox"/>	<input type="checkbox"/>	<input type="checkbox"/>	<input checked="" type="checkbox"/>

1. Έχετε μηχανογράφηση στην επιχείρησή σας;

Ναι Όχι

2. Αν ναι από πότε και ποιες λειτουργίες έχετε μηχανογραφήσει;

Έτος

Γεν. Λογιστική Παραγωγή Αποθήκη Πελάτες

Προμηθευτές Τιμολόγηση Πάγια Αξιόγραφα

3. Ποιο ήταν το κίνητρο που σας οδήγησε στην μηχανογράφηση της επιχείρησή σας;

1. Καλύτερη οργάνωση

2. Καλύτερος έλεγχος

3.

4. Τι προβλήματα συναντήσατε όταν μηχανογράφησατε την επιχείρησή σας;

Κόστος Μηχανημάτων Κόστος Προγραμμάτων

Εκμάθηση Προγράμματος Ειδίκευση Προσωπικού

5. Έχοντας μηχανογράφηση στην επιχείρησή σας πιστεύετε ότι πλεονεκτείτε έναντι των άλλων επιχειρήσεων;

Ναι Όχι

6. Ο χειρισμός του Η/Υ γίνεται από ειδικευμένο προσωπικό;

Ναι Όχι

7. Αν αποφασίζατε να προσλάβετε προσωπικό τι γνώσεις θα προτιμούσατε να έχει;

Απόφοιτος Γενικού Λυκείου Απόφοιτος Τεχνικού Λυκείου

Απόφοιτος Πολυκλ. Λυκείου Απόφοιτος Ιδιωτικής Σχολής

Απόφοιτος ΤΕΙ Απόφοιτος ΑΕΙ

8. Τι γνωρίζετε για την κατάρτιση των αποφοίτων του ΤΕΙ Διοίκηση Επιχειρήσεων στους Ηλεκτρονικούς Υπολογιστές – Λογιστικά και πόσο πιστεύετε ότι ένας απόφοιτος του ΤΕΙ είναι κατάλληλος για να εργαστεί στην επιχείρησή σας;

Δεν γνωρίζω

.....

.....

.....

.....

9. Ποια στοιχεία πρέπει να έχει κατά τη γνώμη σας ο υπάλληλος που θα προσλάβετε ώστε να είναι σε θέση να καλύψει τις ανάγκες τις μηχανογράφησης;

Γνώσεις αντικειμένου	<input checked="" type="checkbox"/>	Παραγωγικότητα	<input checked="" type="checkbox"/>
Ανάπτυξη πρωτοβουλίας	<input type="checkbox"/>	Ομαδικότητα	<input type="checkbox"/>
Συνεργασία	<input checked="" type="checkbox"/>	Αντίληψη αντικειμένου	<input checked="" type="checkbox"/>
Ταχύτητα	<input type="checkbox"/>	Παρουσία	<input type="checkbox"/>
Υπευθυνότητα	<input checked="" type="checkbox"/>		

10. Πόσο σημαντικό είναι ο υπάλληλος της μηχανογράφησης να μην είναι απλός χρήστης αλλά να έχει γενικότερες γνώσεις Η/Υ;

Πολύ Μέτρια Καθόλου

11. Θα προσλαμβάνατε στην επιχείρησή σας ειδικευμένο προσωπικό για τον χειρισμό Η/Υ αγνοώντας το κόστος;

Ναι Όχι

12. Ποιός επέλεξε τον μηχανολογικό εξοπλισμό;

Επιχειρηματίας Λογιστής Προγραμματιστές

13. Σας ενδιαφέρει η επαγγελματική εμπειρία των στελεχών σας;

Ναι Όχι

14. Ποια η επαγγελματική εμπειρία των στελεχών σας;

Πολύ καλή Καλή Μέτρια Καθόλου

15. Γίνεται επιμόρφωση των στελεχών σας πάνω στο αντικείμενο που ασχολούνται;

Συχνά Σπάνια Καθόλου

16. Τα στελέχη σας ασχολούνται με θέματα πάνω στους Η/Υ και εκτός ώρας εργασίας;

Ναι Όχι Δεν γνωρίζω

17. Έχουν ατομικά προσωπικό υπολογιστή;

Ναι Όχι Δεν γνωρίζω

18. Προτιμάτε στελέχη που έχουν παράλληλα γνώσεις Η/Υ και Λογιστικών

Ναι Όχι

19. Με ποιο τρόπο και από πού βρίσκετε καινούργια στελέχη για την επιχείρησή σας

ΟΑΕΔ Γραμματείες ΑΕΙ

Γραμματείες Λυκείων Προτάσεις από γνωστούς

Γραμματείες ΤΕΙ Αγγελίες

20. Θα προτιμούσατε να έχετε στην επιχείρησή σας διάφορες κατηγορίες στελεχών στο τμήμα της μηχανογράφησης;

Χειριστή προγράμματος

Χειριστή προγράμματος και γνώση πάνω σε θέματα Η/Υ

Προγραμματιστή

Αναλυτή – Προγραμματιστή

ΕΡΩΤΗΜΑΤΟΛΟΓΙΟ ΜΗΧΑΝΟΓΡΑΦΗΜΕΝΩΝ ΕΠΙΧΕΙΡΗΣΕΩΝ

ΒΑΣΙΚΑ ΣΤΟΙΧΕΙΑ ΕΠΙΧΕΙΡΗΣΗΣ

1. ΕΠΩΝΥΜΙΑ: *"Benetton" Γ. Σπυρόπουλος και ΣΙΑ*

2. ΔΙΕΥΘΥΝΣΗ: *Ερμού 25*

3. ΔΡΑΣΤΗΡΙΟΤΗΤΑ: *Εμπόριο ενδυμάτων*

4. ΚΑΤΗΓΟΡΙΑ ΒΙΒΛΙΩΝ:

5. ΝΟΜΙΚΗ ΜΟΡΦΗ:

ΑΤΟΜΙΚΗ

Ο.Ε.

Ε.Ε.

Ε.Π.Ε.

ΣΥΝ/ΜΟΣ

Α.Ε.

1. Έχετε μηχανογράφηση στην επιχείρησή σας;

Ναι Όχι

2. Αν ναι από πότε και ποιες λειτουργίες έχετε μηχανογραφήσει;

Έτος

Γεν. Λογιστική Παραγωγή Αποθήκη Πελάτες

Προμηθευτές Τιμολόγηση Πάγια Αξιόγραφα

3. Ποιο ήταν το κίνητρο που σας οδήγησε στην μηχανογράφηση της επιχείρησή σας;

1. *Αξιοπιστία*

2. *Αποτελεσματικότητα*

3. *Πρεστίζ*

4. Τι προβλήματα συναντήσατε όταν μηχανογραφήσατε την επιχείρησή σας;

Κόστος Μηχανημάτων Κόστος Προγραμμάτων

Εκμάθηση Προγράμματος Ειδίκευση Προσωπικού

5. Έχοντας μηχανογράφηση στην επιχείρησή σας πιστεύετε ότι πλεονεκτείτε έναντι των άλλων επιχειρήσεων;

Ναι Όχι

6. Ο χειρισμός του Η/Υ γίνεται από ειδικευμένο προσωπικό;

Ναι Όχι

7. Αν αποφασίζατε να προσλάβετε προσωπικό τι γνώσεις θα προτιμούσατε να έχει;

Απόφοιτος Γενικού Λυκείου Απόφοιτος Τεχνικού Λυκείου

Απόφοιτος Πολυκλ. Λυκείου Απόφοιτος Ιδιωτικής Σχολής

Απόφοιτος ΤΕΙ Απόφοιτος ΑΕΙ

8. Τι γνωρίζετε για την κατάρτιση των αποφοίτων του ΤΕΙ Διοίκηση Επιχειρήσεων στους Ηλεκτρονικούς Υπολογιστές – Λογιστικά και πόσο πιστεύετε ότι ένας απόφοιτος του ΤΕΙ είναι κατάλληλος για να εργαστεί στην επιχείρησή σας;

.....
.....
.....
.....
.....

9. Ποια στοιχεία πρέπει να έχει κατά τη γνώμη σας ο υπάλληλος που θα προσλάβετε ώστε να είναι σε θέση να καλύψει τις ανάγκες της μηχανογράφησης;

Γνώσεις αντικειμένου	<input checked="" type="checkbox"/>	Παραγωγικότητα	<input type="checkbox"/>
Ανάπτυξη πρωτοβουλίας	<input type="checkbox"/>	Ομαδικότητα	<input type="checkbox"/>
Συνεργασία	<input checked="" type="checkbox"/>	Αντίληψη αντικειμένου	<input type="checkbox"/>
Ταχύτητα	<input checked="" type="checkbox"/>	Παρουσία	<input type="checkbox"/>
Υπευθυνότητα	<input checked="" type="checkbox"/>		

10. Πόσο σημαντικό είναι ο υπάλληλος της μηχανογράφησης να μην είναι απλός χρήστης αλλά να έχει γενικότερες γνώσεις Η/Υ;

Πολύ Μέτρια Καθόλου

11. Θα προσλαμβάνατε στην επιχείρησή σας ειδικευμένο προσωπικό για τον χειρισμό Η/Υ αγνοώντας το κόστος;

Ναι Όχι

12. Ποιός επέλεξε τον μηχανολογικό εξοπλισμό;

Επιχειρηματίας Λογιστής Προγραμματιστές

13. Σας ενδιαφέρει η επαγγελματική εμπειρία των στελεχών σας;

Ναι Όχι

14. Ποια η επαγγελματική εμπειρία των στελεχών σας;

Πολύ καλή Καλή Μέτρια Καθόλου

15. Γίνεται επιμόρφωση των στελεχών σας πάνω στο αντικείμενο που ασχολούνται;

Συχνά Σπάνια Καθόλου

16. Τα στελέχη σας ασχολούνται με θέματα πάνω στους Η/Υ και εκτός ώρας εργασίας;

Ναι Όχι Δεν γνωρίζω

17. Έχουν ατομικά προσωπικό υπολογιστή;

Ναι Όχι Δεν γνωρίζω

18. Προτιμάτε στελέχη που έχουν παράλληλα γνώσεις Η/Υ και Λογιστικών

Ναι Όχι

19. Με ποιο τρόπο και από πού βρίσκετε καινούργια στελέχη για την επιχείρησή σας

ΟΑΕΔ Γραμματείς ΑΕΙ

Γραμματείς Λυκείων Προτάσεις από γνωστούς

Γραμματείς ΤΕΙ Αγγελίες

20. Θα προτιμούσατε να έχετε στην επιχείρησή σας διάφορες κατηγορίες στελεχών στο τμήμα της μηχανογράφησης;

Κλειστή προγράμματος

Χειριστή προγράμματος και γνώση πάνω σε θέματα Η/Υ

Προγραμματιστή

Αναλυτή – Προγραμματιστή

ΕΡΩΤΗΜΑΤΟΛΟΓΙΟ ΜΗΧΑΝΟΓΡΑΦΗΜΕΝΩΝ ΕΠΙΧΕΙΡΗΣΕΩΝ

ΒΑΣΙΚΑ ΣΤΟΙΧΕΙΑ ΕΠΙΧΕΙΡΗΣΗΣ

1. ΕΠΩΝΥΜΙΑ: *Παπακώστα Αικατερίνη*

2. ΔΙΕΥΘΥΝΣΗ: *Κορίνθου 295*

3. ΔΡΑΣΤΗΡΙΟΤΗΤΑ: *Εμπόριο*

4. ΚΑΤΗΓΟΡΙΑ ΒΙΒΛΙΩΝ:

5. ΝΟΜΙΚΗ ΜΟΡΦΗ:

ΑΤΟΜΙΚΗ

Ο.Ε.

Ε.Ε.

Ε.Π.Ε.

ΣΥΝ/ΜΟΣ

Α.Ε.

1. Έχετε μηχανογράφηση στην επιχείρησή σας;

Ναι Όχι

2. Αν ναι από πότε και ποιες λειτουργίες έχετε μηχανογραφήσει;

Έτος

Γεν. Λογιστική Παραγωγή Αποθήκη Πελάτες

Προμηθευτές Τιμολόγηση Πάγια Αξιόγραφα

3. Ποιο ήταν το κίνητρο που σας οδήγησε στην μηχανογράφηση της επιχείρησή σας;

1. *Ευκολία*

2.

3.

4. Τι προβλήματα συναντήσατε όταν μηχανογραφήσατε την επιχείρησή σας;

Κόστος Μηχανημάτων Κόστος Προγραμμάτων

Εκμάθηση Προγράμματος Ειδίκευση Προσωπικού

5. Έχοντας μηχανογράφηση στην επιχείρησή σας πιστεύετε ότι πλεονεκτείτε έναντι των άλλων επιχειρήσεων;

Ναι Όχι

6. Ο χειρισμός του Η/Υ γίνεται από ειδικευμένο προσωπικό;

Ναι Όχι

7. Αν αποφασίζατε να προσλάβετε προσωπικό τι γνώσεις θα προτιμούσατε να έχει;

Απόφοιτος Γενικού Λυκείου Απόφοιτος Τεχνικού Λυκείου

Απόφοιτος Πολυκλ. Λυκείου Απόφοιτος Ιδιωτικής Σχολής

Απόφοιτος ΤΕΙ Απόφοιτος ΑΕΙ

8. Τι γνωρίζετε για την κατάρτιση των αποφοίτων του ΤΕΙ Διοίκηση Επιχειρήσεων στους Ηλεκτρονικούς Υπολογιστές – Λογιστικά και πόσο πιστεύετε ότι ένας απόφοιτος του ΤΕΙ είναι κατάλληλος για να εργαστεί στην επιχείρησή σας;

Δεν νομίζω ότι χρειαζόμαστε απόφοιτο ΤΕΙ στην επιχείρησή μας

.....

.....

.....

.....

.....

9. Ποια στοιχεία πρέπει να έχει κατά τη γνώμη σας ο υπάλληλος που θα προσλάβετε ώστε να είναι σε θέση να καλύψει τις ανάγκες της μηχανογράφησης;

Γνώσεις αντικειμένου	<input checked="" type="checkbox"/>	Παραγωγικότητα	<input checked="" type="checkbox"/>
Ανάπτυξη πρωτοβουλίας	<input checked="" type="checkbox"/>	Ομαδικότητα	<input type="checkbox"/>
Συνεργασία	<input type="checkbox"/>	Αντίληψη αντικειμένου	<input checked="" type="checkbox"/>
Ταχύτητα	<input checked="" type="checkbox"/>	Παρουσία	<input type="checkbox"/>
Υπευθυνότητα	<input checked="" type="checkbox"/>		

10. Πόσο σημαντικό είναι ο υπάλληλος της μηχανογράφησης να μην είναι απλός χρήστης αλλά να έχει γενικότερες γνώσεις Η/Υ;

Πολύ Μέτρια Καθόλου

11. Θα προσλαμβάνατε στην επιχείρησή σας ειδικευμένο προσωπικό για τον χειρισμό Η/Υ αγνοώντας το κόστος;

Ναι Όχι

12. Ποιός επέλεξε τον μηχανολογικό εξοπλισμό;

Επιχειρηματίας Λογιστής Προγραμματιστές

13. Σας ενδιαφέρει η επαγγελματική εμπειρία των στελεχών σας;

Ναι Όχι

14. Ποια η επαγγελματική εμπειρία των στελεχών σας;

Πολύ καλή Καλή Μέτρια Καθόλου

15. Γίνεται επιμόρφωση των στελεχών σας πάνω στο αντικείμενο που ασχολούνται;

Συχνά Σπάνια Καθόλου

16. Τα στελέχη σας ασχολούνται με θέματα πάνω στους Η/Υ και εκτός ώρας εργασίας;

Ναι Όχι Δεν γνωρίζω

17. Έχουν ατομικά προσωπικό υπολογιστή;

Ναι Όχι Δεν γνωρίζω

18. Προτιμάτε στελέχη που έχουν παράλληλα γνώσεις Η/Υ και Λογιστικών

Ναι Όχι

19. Με ποιο τρόπο και από πού βρίσκετε καινούργια στελέχη για την επιχείρησή σας

ΟΑΕΔ Γραμματείες ΑΕΙ

Γραμματείες Λυκείων Προτάσεις από γνωστούς

Γραμματείες ΤΕΙ Αγγελίες

20. Θα προτιμούσατε να έχετε στην επιχείρησή σας διάφορες κατηγορίες στελεχών στο τμήμα της μηχανογράφησης;

Χειριστή προγράμματος

Χειριστή προγράμματος και γνώστη πάνω σε θέματα Η/Υ

Προγραμματιστή

Αναλυτή – Προγραμματιστή

ΒΑΣΙΚΑ ΣΤΟΙΧΕΙΑ ΕΠΙΧΕΙΡΗΣΗΣ

1. ΕΠΩΝΥΜΙΑ: *«Γεωργάκη» Κων/νος Μαυροειδής και ΣΙΑ*

2. ΔΙΕΥΘΥΝΣΗ: *Κανακάρη 139*

3. ΔΡΑΣΤΗΡΙΟΤΗΤΑ: *Εμπόριο*

4. ΚΑΤΗΓΟΡΙΑ ΒΙΒΛΙΩΝ:

5. ΝΟΜΙΚΗ ΜΟΡΦΗ:

ΑΤΟΜΙΚΗ

Ο.Ε.

Ε.Ε.

Ε.Π.Ε.

ΣΥΝ/ΜΟΣ

Α.Ε.

1. Έχετε μηχανογράφηση στην επιχείρησή σας;

Ναι Όχι

2. Αν ναι από πότε και ποιες λειτουργίες έχετε μηχανογραφήσει;

Έτος

Γεν. Λογιστική Παραγωγή Αποθήκη Πελάτες

Προμηθευτές Τιμολόγηση Πάγια Αξιόγραφα

3. Ποιο ήταν το κίνητρο που σας οδήγησε στην μηχανογράφηση της επιχείρησή σας;

1. *Μείωση χρόνου*

2. *Έλεγχος καλύτερος*

3.

4. Τι προβλήματα συναντήσατε όταν μηχανογραφήσατε την επιχείρησή σας;

Κόστος Μηχανημάτων Κόστος Προγραμμάτων

Εκμάθηση Προγράμματος Ειδίκευση Προσωπικού

5. Έχοντας μηχανογράφηση στην επιχείρησή σας πιστεύετε ότι πλεονεκτείτε έναντι των άλλων επιχειρήσεων;

Ναι Όχι

6. Ο χειρισμός του Η/Υ γίνεται από ειδικευμένο προσωπικό;

Ναι Όχι

7. Αν αποφασίζατε να προσλάβετε προσωπικό τι γνώσεις θα προτιμούσατε να έχει;

Απόφοιτος Γενικού Λυκείου Απόφοιτος Τεχνικού Λυκείου

Απόφοιτος Πολυκλ. Λυκείου Απόφοιτος Ιδιωτικής Σχολής

Απόφοιτος ΤΕΙ Απόφοιτος ΑΕΙ

8. Τι γνωρίζετε για την κατάρτιση των αποφοίτων του ΤΕΙ Διοίκηση Επιχειρήσεων στους Ηλεκτρονικούς Υπολογιστές – Λογιστικά και πόσο πιστεύετε ότι ένας απόφοιτος του ΤΕΙ είναι κατάλληλος για να εργαστεί στην επιχείρησή σας;

.....

.....

.....

.....

.....

9. Ποια στοιχεία πρέπει να έχει κατά τη γνώμη σας ο υπάλληλος που θα προσλάβετε ώστε να είναι σε θέση να καλύψει τις ανάγκες της μηχανογράφησης;

Γνώσεις αντικειμένου	<input checked="" type="checkbox"/>	Παραγωγικότητα	<input checked="" type="checkbox"/>
Ανάπτυξη πρωτοβουλίας	<input type="checkbox"/>	Ομαδικότητα	<input checked="" type="checkbox"/>
Συνεργασία	<input checked="" type="checkbox"/>	Αντίληψη αντικειμένου	<input checked="" type="checkbox"/>
Ταχύτητα	<input checked="" type="checkbox"/>	Παρουσία	<input type="checkbox"/>
Υπευθυνότητα	<input checked="" type="checkbox"/>		

10. Πόσο σημαντικό είναι ο υπάλληλος της μηχανογράφησης να μην είναι απλός χρήστης αλλά να έχει γενικότερες γνώσεις Η/Υ;

Πολύ Μέτρια Καθόλου

11. Θα προσλαμβάνατε στην επιχείρησή σας ειδικευμένο προσωπικό για τον χειρισμό Η/Υ αγνοώντας το κόστος;

Ναι Όχι

12. Ποιός επέλεξε τον μηχανολογικό εξοπλισμό;

Επιχειρηματίας Λογιστής Προγραμματιστές

13. Σας ενδιαφέρει η επαγγελματική εμπειρία των στελεχών σας;

Ναι Όχι

14. Ποια η επαγγελματική εμπειρία των στελεχών σας;

Πολύ καλή Καλή Μέτρια Καθόλου

15. Γίνεται επιμόρφωση των στελεχών σας πάνω στο αντικείμενο που ασχολούνται;

Συχνά Σπάνια Καθόλου

16. Τα στελέχη σας ασχολούνται με θέματα πάνω στους Η/Υ και εκτός ώρας εργασίας;

Ναι Όχι Δεν γνωρίζω

17. Έχουν ατομικά προσωπικό υπολογιστή;

Ναι Όχι Δεν γνωρίζω

18. Προτιμάτε στελέχη που έχουν παράλληλα γνώσεις Η/Υ και Λογιστικών

Ναι Όχι

19. Με ποιο τρόπο και από πού βρίσκετε καινούργια στελέχη για την επιχείρησή σας

ΟΑΕΔ Γραμματείες ΑΕΙ

Γραμματείες Λυκείων Προτάσεις από γνωστούς

Γραμματείες ΤΕΙ Αγγελίες

20. Θα προτιμούσατε να έχετε στην επιχείρησή σας διάφορες κατηγορίες στελεχών στο τμήμα της μηχανογράφησης;

Χειριστή προγράμματος

Χειριστή προγράμματος και γνώστη πάνω σε θέματα Η/Υ

Προγραμματιστή

Αναλυτή – Προγραμματιστή

ΜΕΡΟΣ Γ΄

ΚΕΦΑΛΑΙΟ 1

ΣΥΜΠΕΡΑΣΜΑΤΑ ΤΩΝ ΜΗ **ΜΗΧΑΝΟΓΡΑΦΗΜΕΝΩΝ ΕΠΙΧΕΙΡΗΣΕΩΝ**

Γενικά

Στην αγορά της Πάτρας υπάρχουν αρκετά καταστήματα που δεν χρησιμοποιούν μηχανογράφηση και αυτό όχι επειδή δεν το αντέχουν οικονομικά, αλλά επειδή νομίζουν ότι δεν είναι λειτουργική στο είδος της επιχείρησής τους. Η άμεση επαφή με τους καταστηματάρχες αυτούς, μας οδήγησε στο συμπέρασμα ότι υπάρχει επανάπαυση και εφησυχασμός με την ήδη υπάρχουσα λανθάνουσα κατάσταση και δεν υπάρχει η διάθεση για πρόοδο και επέκταση, αν και υπάρχουν τα κατάλληλα κίνητρα.

1. Νομική μορφή μη μηχανογραφημένων επιχειρήσεων

ΑΤΟΜΙΚΗ	Ο.Ε.	Ε.Ε.	Ε.Ε	Ε.Π.Ε.	ΣΥΝ/ΜΟΣ	Α.Ε.
69,2	23,1	7,7	0	0	0	0

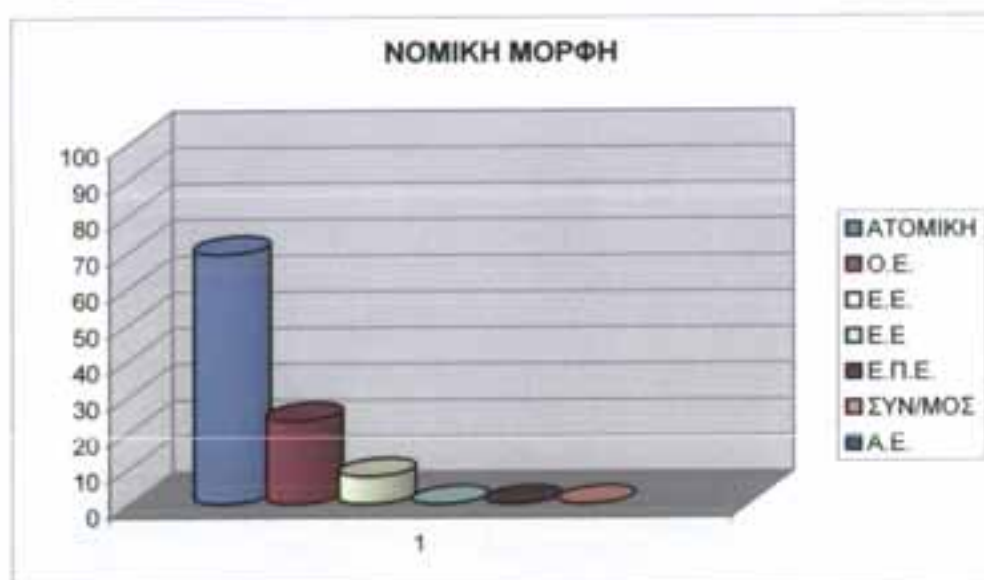

Οι περισσότερες μη μηχανογραφημένες επιχειρήσεις ανήκουν στην κατηγορία των ατομικών επιχειρήσεων σε ποσοστό που αγγίζει το 70%. Μετά ακολουθούν οι ομόρρυθμες εταιρείες σε ποσοστό 23% και οι ετερόρρυθμες σε ποσοστό 7,7%.

2. Έχετε μηχανογράφηση

ΝΑΙ	ΟΧΙ
0	100



3. Πόσο σας επηρεάζουν οι γνωστοί σαν επιχειρηματίες που έχουν μηχανογράφηση

ΠΟΛΥ	ΜΕΤΡΙΑ	ΚΑΘΟΛΟΥ
15,4	15,4	69,2



Όπως προαναφέραμε, οι άνθρωποι αυτοί δεν ενδιαφέρονται για την εξέλιξη των πραγμάτων και της τεχνολογίας και προτιμούν να παραμείνουν στάσιμοι. Στην ερώτηση λοιπόν, του κατά πόσο επηρεάζονται από γνωστούς τους επιχειρηματίες που έχουν μηχανογράφηση, το 15,38% απάντησε ότι επηρεάζεται πολύ ή και μέτρια, ενώ το κατά πολλές μονάδες μεγαλύτερο ποσοστό 69,23%, αρνείται πεισματικά κάθε είδους επιρροή.

4. Η ιδέα της μηχανογράφησης της επιχείρησής σας, θα σας ενδιέφερε για το μέλλον

ΝΑΙ	ΟΧΙ
61,5	38,5



Ανεξάρτητα όμως από τα πιο πάνω και από το γενικό κλίμα, σ' αυτή την ερώτηση λάβαμε απαντήσεις που δεν περιμέναμε. Η ερώτηση είναι το κατά πόσον θα τους ενδιέφερε η ιδέα της μηχανογράφησης στο μέλλον. Το 61,5% των ερωτηθέντων απάντησε, πως ναι, θα τους ενδιέφερε, ενώ ένα ποσοστό της τάξεως του 38,5% απαντά όχι.

Το συμπέρασμα απαντά το ποσοστό είναι ότι αυτοί οι άνθρωποι δεν έχουν κατανοήσει το θεσμό της μηχανογράφησης και φάσκουν και αντιφάσκουν στις απαντήσεις τους αφού πιο πάνω απαντάνε ότι δεν επηρεάζονται από τους γνωστούς τους που τους μιλάνε για τα πλεονεκτήματα της μηχανογράφησης.

5. Κατά τη γνώμη σας πόσο ένας Η/Υ θα ήταν απαραίτητος στην επιχείρησή σας

ΠΟΛΥ	ΜΕΤΡΙΑ	ΚΑΘΟΛΟΥ
23,1	53,8	23,1



Στην επόμενη ερώτηση τα αποτελέσματα είναι πάλι ανορθόδοξα. Πόσο ένας Η/Υ είναι απαραίτητος στην επιχείρηση είναι η ερώτηση. Έτσι λοιπόν ένα ποσοστό 23,01% απαντάει πως θα ήταν πολύ απαραίτητος, ένα 23,01% απαντάει πάλι πως δεν θα ήταν καθόλου απαραίτητος και τέλος 53,84% απαντάει πως θα ήταν μέτρια απαραίτητος.

6. Τι προβλήματα πιστεύετε ότι θα συναντήσετε στη μηχανογράφηση της επιχείρησής σας

ΚΟΣΤΟΣ ΜΗΧΑΝΗΜΑΤΩΝ	ΚΟΣΤΟΣ ΠΡΟΓΡΑΜΜΑΤΩΝ	ΕΚΜΑΘΗΣΗ ΠΡΟΓΡΑΜΜΑΤΟΣ	ΕΙΔΙΚΕΥΣΗ ΠΡΟΣΩΠΙΚΟΥ
30,8	46,2	53,8	23,1

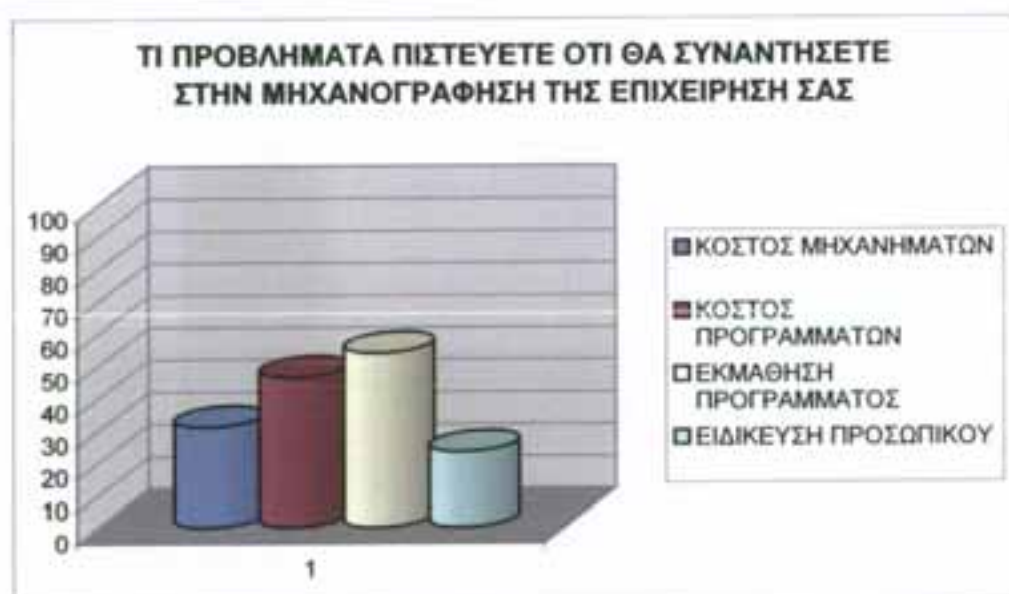

Σ' αυτή την ερώτηση τα αποτελέσματα είναι αναμενόμενα, αφού το 30,8% απαντά ότι το κόστος των μηχανημάτων θα είναι το πρόβλημα που θα συναντήσει στη μηχανογράφηση της επιχείρησής τους, το 46,2% απαντά το κόστος προγραμμάτων, το 53,8% την εκμάθηση προγράμματος και το 23,2% την ειδικευση προσωπικού.

7. Γνωρίζετε ότι το κράτος μέσω του προγράμματος «e-επιχειρήν» χρηματοδοτεί τις επιχειρήσεις για τη μηχανογράφησή τους

ΝΑΙ	ΟΧΙ
53,8	46,2



Το συμπέρασμα από αυτή την ερώτηση είναι ότι όσοι περίπου ξέρουν το e-επιχειρήν, το πρόγραμμα που χρηματοδοτεί τις επιχειρήσεις για τη μηχανογράφησή τους, τόσοι είναι και αυτοί που δεν το ξέρουν. Όπως καταλαβαίνουμε αυτό δεν είναι ευόκωνο για μια χώρα που βρίσκεται στην Ευρωπαϊκή και Νομισματική Ένωση, η οποία μάλιστα παρέχει κονδύλια και προσφέρει προγράμματα που βοηθάνε στην εξέλιξη των ΜΜΕ. Αυτό μας οδηγεί στο συμπέρασμα ότι υπάρχει έλλειψη ενημέρωσης από την πλευρά των επιχειρηματιών σχετικά με το πρόγραμμα e-επιχειρείν της Ευρωπαϊκής Ένωσης που χρηματοδοτεί τις επιχειρήσεις για τη μηχανογράφησή τους. Αυτό συνεπάγεται σε αδυναμία απόκτησης της ευκαιρίας για μια εξέλιξη της επιχείρησης τεχνολογικά και όχι μόνο.

8. Σας ενδιαφέρει το πρόγραμμα «e-επιχειρήν»

ΝΑΙ	ΟΧΙ
30,8	69,2

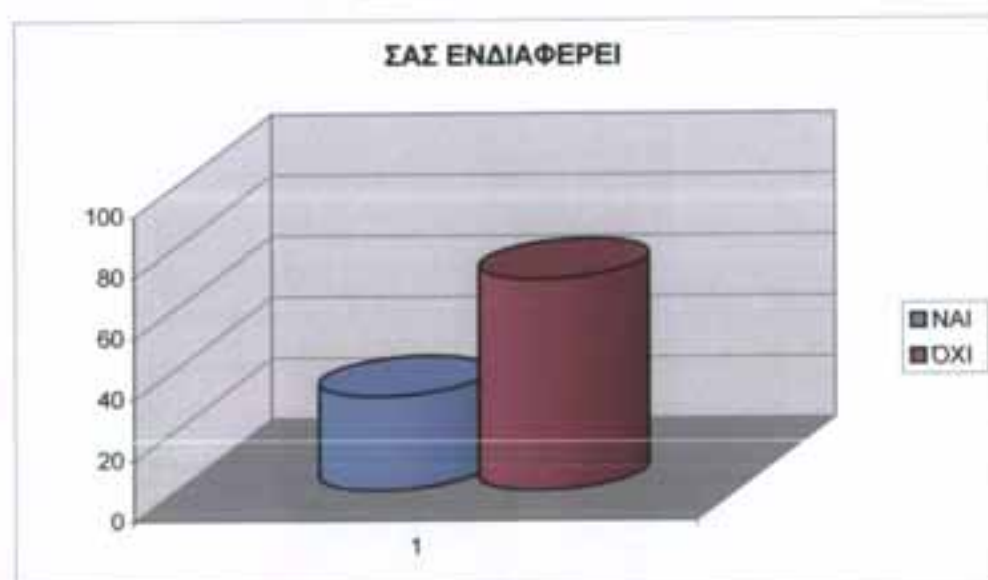

Από τα ποσοστά των απαντήσεων που συγκεντρώσαμε στην έβδομη ερώτηση συμπεραίνουμε για ακόμα μια φορά την άρνηση των ιδιοκτητών ΜΜΕ για την εξέλιξη. Συγκεκριμένα το 30,8% απαντά πως ναι θα τους ενδιέφερε το κρατικό πρόγραμμα e-επιχειρήν, και το 69,2% όχι.

ΚΕΦΑΛΑΙΟ 2

ΕΡΩΤΗΜΑΤΟΛΟΓΙΟ ΤΩΝ ΜΗΧΑΝΟΓΡΑΦΗΜΕΝΩΝ ΕΠΙΧΕΙΡΗΣΕΩΝ

Γενικά

Παρά το μέγεθος των επιχειρήσεων που είναι μη μηχανογραφημένες, η πλειονότητα είναι μηχανογραφημένες. Αυτές οι επιχειρήσεις είναι πιο οργανωτικές, πιο οργανωμένες και οι περισσότερες από αυτές είναι είτε μεγάλα καταστήματα, είτε αλυσίδες καταστημάτων. Εντύπωση προκαλεί το γεγονός ότι πολλά καταστήματα που χρησιμοποιούν το σύστημα franchising δεν είναι μηχανογραφημένα ή χρησιμοποιούν κεντρικό σύστημα μηχανογράφησης.

1. Νομική μορφή μηχανογραφημένων επιχειρήσεων

ΑΤΟΜΙΚΗ	Ο.Ε.	Ε.Ε.	Ε.Π.Ε.	ΣΥΝ/ΜΟΣ	Α.Ε.
4,3	21,7	4,3	8,6	0	61

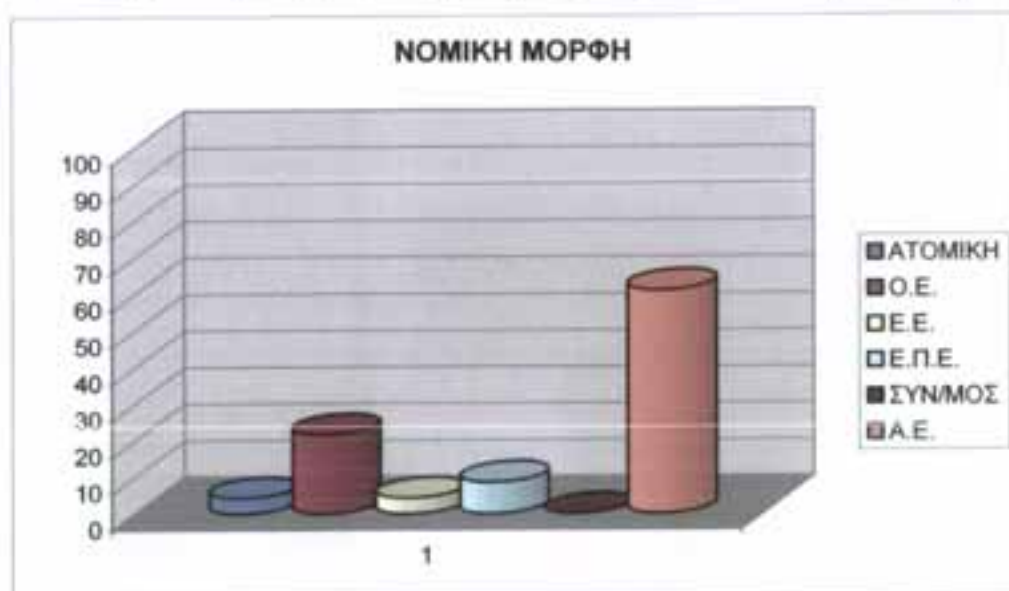

Μέσα από τις απαντήσεις της πρώτης ερώτησης συμπεραίνουμε ότι το 4,3% είναι ατομικής, ομοίως και ΕΕ μορφής, το 21,7% είναι ΟΕ , το 8,6% ΕΠΕ, το 61% είναι ΑΕ. Όπως βλέπουμε λοιπόν το μεγαλύτερο ποσοστό δικαιωματικά ανήκει στην κατηγορία των ΑΕ.

2. Έχετε μηχανογράφηση

ΝΑΙ	ΟΧΙ
100	0



3. Ποιες λειτουργίες έχετε μηχανογραφήσει

ΓΕΝ. ΛΟΓΙΣΤΙΚΗ	ΠΑΡΑΓΩΓΗ	ΑΠΟΘΗΚΗ	ΠΕΛΑΤΕΣ	ΠΡΟΜΗΘΕΥΤΕΣ	ΤΙΜΟΛΟΓΗΣΗ	ΠΑΓΙΑ	ΑΞΙΟΓΡΑΦΑ
91,3	26	78,3	73,9	82,6	86,9	65,2	73,9

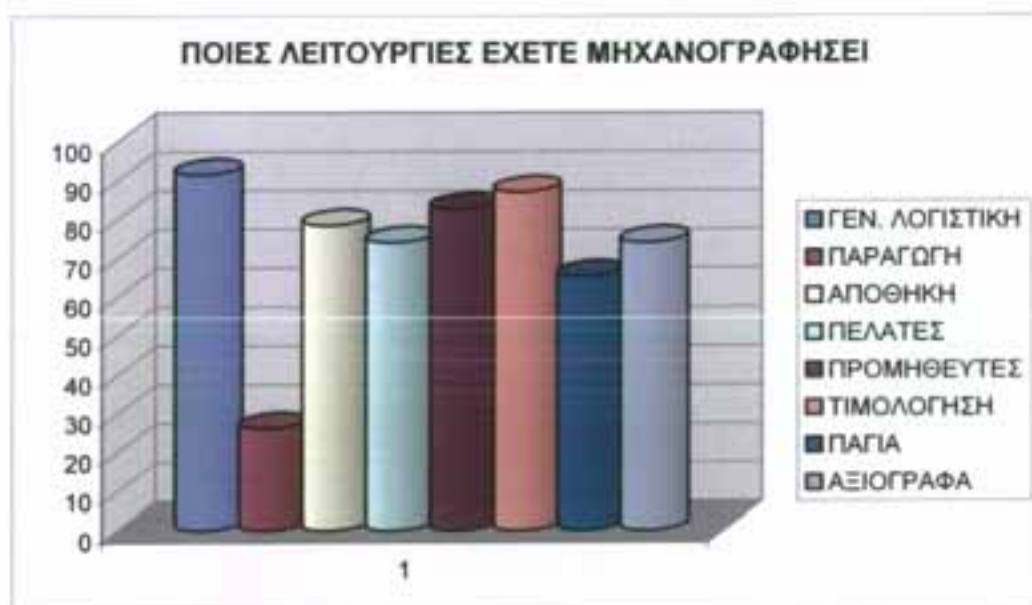

Στο ερώτημα σχετικά με τις μηχανογραφημένες λειτουργίες της επιχείρησης τα αποτελέσματα ήταν αναμενόμενα. Το 91,3% απαντά πως έχει μηχανογραφήσει τη γενική λογιστική, το 26% την παραγωγή, το 78,3% την αποθήκη, το 73,9% τους πελάτες, το 82,6% τους προμηθευτές, το 86,9% την τιμολόγηση, το 65,2% τα πάγια και το 73,9% τα αξιόγραφα.

Όπως βλέπουμε λοιπόν το μεγαλύτερο ποσοστό έχει μηχανογραφήσει τη γενική λογιστική, τους προμηθευτές, την τιμολόγηση και ακολουθούν όλα τα υπόλοιπα. Σ' αυτές τις απαντήσεις των επιχειρηματιών δεν βλέπουμε κάτι το παράφυσιο.

4. Τι προβλήματα συναντήσατε όταν μηχανογραφήσατε την επιχείρησή σας

ΚΟΣΤΟΣ ΜΗΧΑΝΗΜΑΤΩΝ	ΚΟΣΤΟΣ ΠΡΟΓΡΑΜΜΑΤΩΝ	ΕΚΜΑΘΗΣΗ ΠΡΟΓΡΑΜΜΑΤΟΣ	ΕΙΔΙΚΕΥΣΗ ΠΡΟΣΩΠΙΚΟΥ
52,2	47,6	65,2	56,5



Το 65,2% απαντά ότι η εκμάθηση του προγράμματος της μηχανογράφησης ήταν το μεγαλύτερο πρόβλημα, το 56,2% η ειδίκευση προσωπικού, το 52,2% το κόστος των μηχανημάτων και το 47,6% το κόστος του προγράμματος. Συμπερασματικά λοιπόν, η εκμάθηση του προγράμματος είναι αυτή που προβληματίζει περισσότερο τους επιχειρηματίες, όταν αποφασίζουν να μηχανογραφήσουν την επιχείρησή τους.

5. Έχοντας μηχανογράφηση πλεονεκτείτε έναντι των άλλων επιχειρήσεων

ΝΑΙ	ΟΧΙ
100	0



Όλοι οι επιχειρηματίες συμφωνούν ότι έχοντας μηχανογράφηση στην επιχείρησή τους, πλεονεκτούν έναντι των άλλων επιχειρήσεων που δεν έχουν.

6. Ο χειρισμός του Η/Υ γίνεται από ειδικευμένο προσωπικό

ΝΑΙ	ΟΧΙ
69,6	30,4



Σε αυτήν την ερώτηση ζητήσαμε να μάθουμε το κατά πόσο ο χειρισμός του Η/Υ της επιχείρησης γίνεται από ειδικευμένο προσωπικό. Το 69,5 απαντά πως ναι γίνεται από ειδικευμένο προσωπικό και το 30,4 όχι. Στην πλειονότητα των επιχειρήσεων που απάντησαν ότι δεν χρησιμοποιούν ειδικευμένο προσωπικό μας εξήγησαν ότι δεν το κάνουν μόνο από θέμα κόστους, αλλά επειδή πιστεύουν ότι η λειτουργία του Η/Υ στην επιχείρηση αποτελεί αυτοματοποιημένη λειτουργία και ότι με την πείρα ή έστω μερικά σεμινάρια μπορεί να γίνει η εκμάθηση.

7. Αν προσλαμβάνετε προσωπικό τι γνώσεις θα προτιμούσατε να έχει

ΑΠΟΦΟΙΤΟΣ ΓΕΝΙΚΟΥ ΛΥΚΕΙΟΥ	ΑΠΟΦΟΙΤΟΣ ΤΕΧΝΙΚΟΥ ΛΥΚΕΙΟΥ	ΑΠΟΦΟΙΤΟΣ ΠΟΛΥΚΛ. ΛΥΚΕΙΟΥ	ΑΠΟΦΟΙΤΟΣ ΙΔΙΩΤΙΚΗΣ ΣΧΟΛΗΣ	ΑΠΟΦΟΙΤΟΣ Τ.Ε.Ι.	ΑΠΟΦΟΙΤΟΣ Α.Ε.Ι.
43,5	26,1	21,7	30,4	73,9	69,6

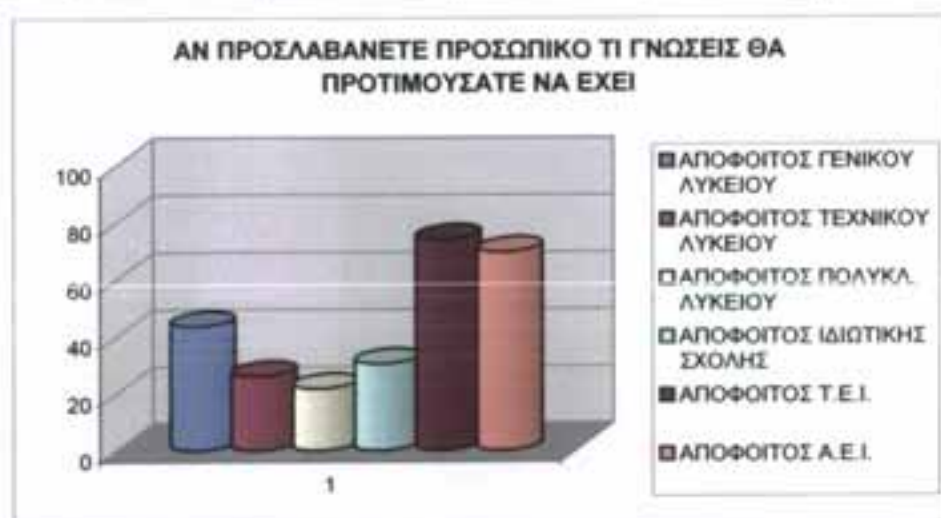

Σε αυτή την ερώτηση καταλαβαίνουμε ότι το προσωπικό στις μηχανογραφημένες επιχειρήσεις δεν είναι απαραίτητο να έχει ανωτέρα και ανωτάτου επιπέδου γνώσεις. Αναλυτικά, οι απόφοιτοι ΤΕΙ προτιμούνται με ποσοστό 73,9% μετά ακολουθούν οι απόφοιτοι ΑΕΙ με ποσοστό 69,6%, οι απόφοιτοι Γενικού Λυκείου με ποσοστό 43,5% οι απόφοιτοι Ιδιωτικής Σχολής σε ποσοστό 30,4%, οι απόφοιτοι Τεχνικού Λυκείου σε ποσοστό 26,1% και τέλος οι απόφοιτοι Πολυκλαδικού Λυκείου σε ποσοστό 20,7%. Η ερώτηση αυτή όπως καταλαβαίνουμε αναφέρεται σε απλό προσωπικό και όχι σε στελέχη. Άρα, σε αυτές τις επιχειρήσεις εκτιμάται από τους επιχειρηματίες ότι τα απλά πόστα, μπορούν να τοποθετηθούν άτομα που να έχουν και χαμηλό κόστος και όχι ιδιαίτερες γνώσεις, έτσι ώστε να μην αναπτύσσεται και πρωτοβουλία. Σκοπός του επιχειρηματία είναι να εξυπηρετήσει τις άμεσες ανάγκες του όσο πιο γρήγορα και οικονομικά γίνεται.

8. Τι γνωρίζετε για την κατάρτιση των απόφοιτων του ΤΕΙ Διοίκησης Επιχειρήσεων πάνω στους Η/Υ — Λογιστικά και κατά πόσο πιστεύουν ότι ένας απόφοιτος του ΤΕΙ είναι κατάλληλος για να εργαστεί στην επιχείρησή σας

Στην ερώτηση του κατά πόσο γνωρίζουν για την κατάρτιση των αποφοίτων του ΤΕΙ Διοίκησης Επιχειρήσεων πάνω στους Η/Υ – Λογιστικά και κατά πόσο πιστεύουν ότι ένας απόφοιτος του ΤΕΙ είναι κατάλληλος για να εργαστεί στην επιχείρησή τους, η απάντηση είναι ότι δεν γνωρίζουν πολλά για τους αποφοίτους της σχολής Διοίκησης Επιχειρήσεων αλλά ο απόφοιτος ΤΕΙ θεωρούν ότι είναι ο πλέον κατάλληλος για να εργασθεί στην επιχείρησή τους. Στο πρώτο σκέλος της ερώτησης, δηλαδή τι γνωρίζουν για τους αποφοίτους της σχολής μας τα αποτελέσματα είναι κάπως απογοητευτικά. Παρά το γεγονός ότι οι απόφοιτοι της σχολής Διοίκησης Επιχειρήσεων έχουν ευρεία και πλατύτερη γνώση αφού διδάσκονται marketing, management, Λογιστική και άλλα πολλά, προτιμώνται από τους επιχειρηματίες οι απόφοιτοι της σχολής Λογιστικής για να στελεχώσουν την επιχείρησή τους.

9. Ποια στοιχεία πρέπει να έχει ο υπάλληλος που θα προσλαμβάνετε ώστε να είναι σε θέση να καλύψει τις ανάγκες της μηχανογράφησης

ΓΝΩΣΕΙΣ ΑΝΤΙΚΕΙΜΕΝΟΥ	60,9
ΠΑΡΑΓΩΓΙΚΟΤΗΤΑ	69,6
ΑΝΑΠΤΥΞΗ ΠΡΩΤΟΒΟΥΛΙΑΣ	52,2
ΟΜΑΔΙΚΟΤΗΤΑ	65,2
ΣΥΝΕΡΓΑΣΙΑ	86,9
ΑΝΤΙΛΗΨΗ ΑΝΤΙΚΕΙΜΕΝΟΥ	65,2
ΤΑΧΥΤΗΤΑ	73,9
ΠΑΡΟΥΣΙΑ	47,8
ΥΠΕΥΘΥΝΟΤΗΤΑ	100

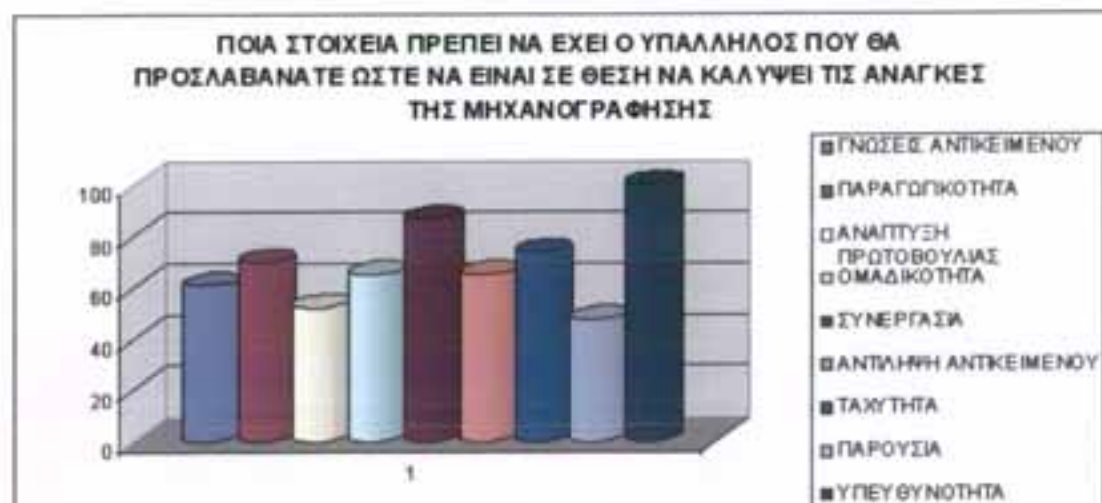

Στο ερώτημα ποια στοιχεία πρέπει να έχει ο υπάλληλος που θα προσληφθεί ώστε να είναι σε θέση να καλύψει τις ανάγκες της μηχανογράφησης, προτεραιότητα έχει η υπευθυνότητα σε ποσοστό 100%, η

συνεργασία σε ποσοστό 86,9% η παραγωγικότητα σε ποσοστό 69,5%, ομαδικότητα σε ποσοστό 65,2% το ίδιο και η αντίληψη του αντικειμένου, η ταχύτητα σε ποσοστό 73,9%, η γνώση του αντικειμένου σε ποσοστό 60,9%, η ανάπτυξη πρωτοβουλίας 52,1% και τέλος η παρουσία σε ποσοστό 47,9%. Τα αποτελέσματα είναι αναμενόμενα αφού οι επιχειρηματίες δίνουν βάση πρώτα από όλα στην υπευθυνότητα του εργαζομένου κάτι το οποίο πράγματι είναι πολύ σημαντικό για κάποιον. Δεύτερη έρχεται η συνεργασία και τρίτη η ταχύτητα.

10. Πόσο σημαντικό ο υπάλληλος της μηχανογράφησης να έχει γενικότερες γνώσεις Η/Υ

ΠΟΛΥ	ΜΕΤΡΙΑ	ΚΑΘΟΛΟΥ
78,3	17,4	4,3



Στο ερώτημα πόσο σημαντικό είναι ο υπάλληλος της μηχανογράφησης να μην είναι απλός χρήστης αλλά να έχει γενικότερες γνώσεις Η/Υ το 78,3% απαντά πάρα πολύ σημαντικό το 17,4% μέτρια σημαντικό και το 4,3% κρίνει ότι δεν είναι καθόλου σημαντικό. Τα συμπεράσματα αυτού του ερωτήματος συμπίπτουν με προηγούμενα που αναφέρουν ότι ο χειρισμός Η/Υ γίνεται από ειδικευμένο προσωπικό.

11. Θα προσλαμβάνετε στην επιχείρησή σας ειδικευμένο προσωπικό για το χειρισμό Η/Υ αγνοώντας το κόστος

ΝΑΙ	ΟΧΙ
26,1	73,9



Όταν ρωτήσαμε αν θα προσλάμβαναν ειδικευμένο προσωπικό στην επιχείρησή τους για το χειρισμό Η/Υ αγνοώντας το κόστος, το 26% απαντά ναι και το 73,9% όχι πως δεν θα προσλάμβαναν. Αυτά δείχνει μια φυσιολογική τάση των επιχειρηματιών να προσέχουν το κάθε τι έτσι ώστε να υπάρχει το μικρότερο δυνατό κόστος από τη λειτουργία της.

12. Ποιος επέλεξε το μηχανολογικό εξοπλισμό

ΕΠΙΧΕΙΡΗΜΑΤΙΑΣ	ΛΟΓΙΣΤΗΣ	ΠΡΟΓΡΑΜΜΑΤΙΣΤΕΣ
34,8	26,1	65,2



Στην επιλογή του μηχανολογικού εξοπλισμού της επιχείρησης, τον πρώτο λόγο έχουν οι προγραμματιστές με ποσοστό 65,2%, ο επιχειρηματίας σε ποσοστό 34,8% και τέλος ο λογιστής σε ποσοστό 26,1%.

13. Σας ενδιαφέρει η επαγγελματική εμπειρία των στελεχών σας

ΝΑΙ	ΟΧΙ
86,9	13,1



Στην ερώτηση αν ενδιαφέρει τους επιχειρηματίες η επαγγελματική εμπειρία των στελεχών τους το 86,9% απαντά πώς να τους ενδιαφέρει και το 13,1% πως δεν τους ενδιαφέρει. Μερικές επιχειρήσεις που ήταν μικρές ΜΜΕ, δεν είχαν στελέχη και έτσι απάντησαν για την επαγγελματική εμπειρία των στελεχών τους. Έτσι λοιπόν τα συμπεράσματα είναι λογικά και συμπίπτουν με το κλίμα της εποχής του όσο πιο πολλά ξέρεις, τόσο το καλύτερο.

14. Ποια είναι η επαγγελματική εμπειρία των στελεχών σας

ΠΟΛΥ ΚΑΛΗ	ΚΑΛΗ	ΜΕΤΡΙΑ	ΚΑΘΟΛΟΥ
34,8	56,5	4,3	4,3



Αυτή η ερώτηση μοιάζει με την προηγούμενη, μόνο που εδώ ανακαλύπτουμε πραγματικά ποια η επαγγελματική εμπειρία τους. Έτσι λοιπόν το 34,8% απαντά πως η εμπειρία τους είναι πολύ καλή, το 56,5% καλή, μέτρια 4,3% και ομοίως 4,3% καθόλου καλή. Τα ποσοστά είναι ικανοποιητικά αφού περίπου το 92% κινείται σε πλαίσια πολύ καλής και καλής.

15. Γίνεται επιμόρφωση των στελεχών σας πάνω στο αντικείμενο της μηχανογράφησης

ΣΥΧΝΑ	ΣΠΑΝΙΑ	ΚΑΘΟΛΟΥ
69,6	21,7	8,7

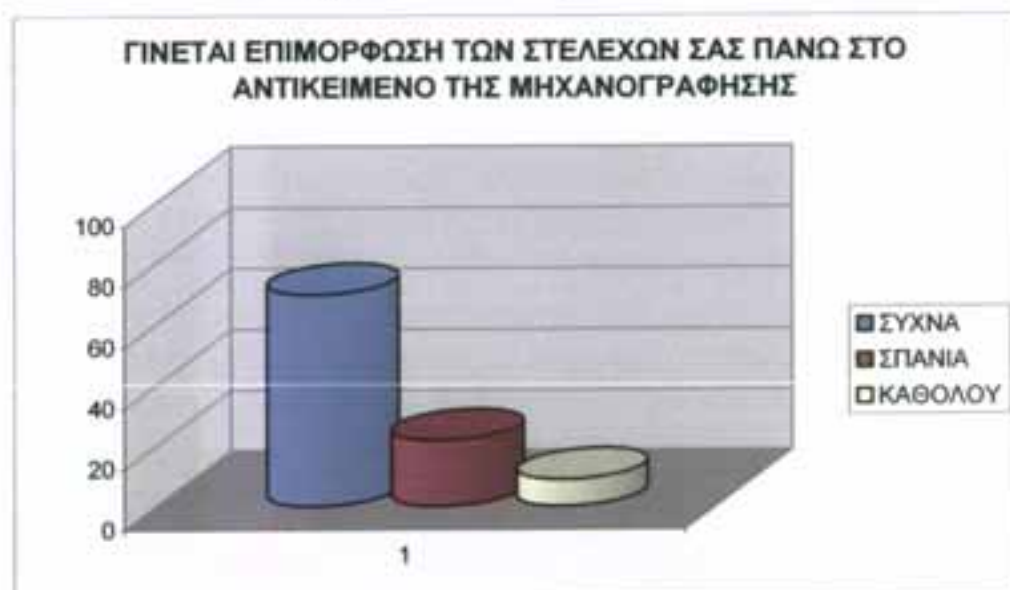

Η επόμενη ερώτηση ασχολείται με τα σεμινάρια, δηλαδή την επιμόρφωση που γίνεται στα στελέχη πάνω στο αντικείμενο που ασχολούνται. Το 69,6% λοιπόν απαντά πως γίνεται συχνά επιμόρφωση, το 21,7% σπάνια και 8,7% δεν γίνεται καθόλου επιμόρφωση. Το ποσοστό των επιχειρήσεων που προσφέρουν επιμόρφωση στα στελέχη τους, αγγίζει το 70%, ποσοστό το οποίο είναι αξιοσέβαστο και ικανοποιητικό. Αυτό δείχνει τη θέληση του επιχειρηματία να είναι η επιχείρησή τους, μέσω της επιμόρφωσης των στελεχών, μέσα στο ρεύμα της εποχής και να είναι ενημερωμένη και έτοιμη για καθετί καινούργιο.

16. Τα στελέχη σας ασχολούνται με θέματα πάνω στους Η/Υ και εκτός ώρας εργασίας

ΝΑΙ	ΟΧΙ	ΔΕΝ ΓΝΩΡΙΖΩ
47,8	26,1	26,1



17. Έχουν ατομικά προσωπικό Η/Υ

ΝΑΙ	ΟΧΙ	ΔΕΝ ΓΝΩΡΙΖΩ
52,2	17,4	30,4



18. Προτιμάτε στελέχη που έχουν παράλληλα γνώσεις Η/Υ και λογιστικών

ΝΑΙ	ΟΧΙ
91,3	8,7



Στην ερώτηση αν οι επιχειρηματίες προτιμούν υπαλλήλους που να έχουν γνώσεις Λογιστικών και Η/Υ, το 91,3% απαντά πως ναι, προτιμούν και 8,7% πως όχι. Το μεγαλύτερο ποσοστό των επιχειρηματιών που απαντούν όχι, εξηγούν ότι δεν χρειάζεται στη δουλειά τους κάτι τέτοιο.

19. Με ποιο τρόπο και από πού βρίσκετε καινούργια στελέχη για την επιχείρησή σας

Ο.Α.Ε.Δ.	56,5
ΓΡΑΜΜΑΤΕΙΕΣ Α.Ε.Ι.	0
ΓΡΑΜΜΑΤΕΙΕΣ ΛΥΚΕΙΩΝ	0
ΠΡΟΤΑΣΕΙΣ ΑΠΟ ΓΝΩΣΤΟΥΣ	43
ΓΡΑΜΜΑΤΕΙΕΣ Τ.Ε.Ι.	4,4
ΑΓΓΕΛΙΕΣ	82,6



Στην ερώτηση με ποιον τρόπο βρίσκουν καινούργια στελέχη για την επιχείρησή τους, το μεγαλύτερο ποσοστό απαντά από αγγελίες σε ποσοστό 82,6%, το 4,3% απαντά προτάσεις από γνωστούς, το 56,5% από τον ΟΑΕΔ, το 4,4% από γραμματείες ΤΕΙ και εντύπωση προκαλεί ότι κανείς δεν ψάχνει μέσω γραμματειών ΑΕΙ και γραμματειών λυκείων.

20. Τι θα προτιμούσατε να έχετε στην επιχείρησή σας

ΧΕΙΡΙΣΤΗ ΠΡΟΓΡΑΜΜΑΤΟΣ	ΠΡΟΓΡΑΜΜΑΤΙΣΤΗ	ΧΕΙΡΙΣΤΗ ΠΡΟΓΡΑΜΜΑΤΟΣ & ΓΝΩΣΤΗ ΠΑΝΩ ΣΕ ΘΕΜΑΤΑ Η/Υ	ΑΝΑΛΥΤΗ-ΠΡΟΓΡΑΜΜΑΤΙΣΤΗ
34,8	13	60,9	4,3



Στην ερώτηση ποιες κατηγορίες από τις παρακάτω θα προτιμούσατε να έχετε στην επιχείρησή σας το 60,9% απαντά χειριστή προγράμματος και γνώστη πάνω σε θέματα Η/Υ το 34,8 χειριστή προγράμματος, το 13% προγραμματιστή και το 4,3% αναλυτή-προγραμματιστή.

Συμπεράσματα – Παρατηρήσεις

Συμπερασματικά καταλήγουμε στα εξής:

1. Οι μη μηχανογραφημένες επιχειρήσεις δεν χρησιμοποιούν μηχανογράφηση κυρίως λόγω του κόστους της και επειδή δεν έχουν τη σωστή ενημέρωση και έτσι δεν γνωρίζουν τα πλεονεκτήματα που μπορεί να έχουν. Οι μηχανογραφημένες δε, χρησιμοποιώντας μηχανογράφηση είναι πιο οργανωμένες και χαίρουν πολλών πλεονεκτημάτων και πολλών ευκαιριών.
2. Στις μη μηχανογραφημένες επιχειρήσεις οι επιχειρηματίες είναι πεπεισμένοι και σίγουροι για την επιλογή τους σχετικά με την μηχανογράφηση, δεν αλλάζουν γνώμη ακόμα και έπειτα από προτροπές συναδέλφων τους και δεν ενδιαφέρονται για ευρωπαϊκά προγράμματα που σαν σκοπό έχουν την εκσυγχρόνισή τους. Αντιθέτως, οι μηχανογραφημένες είναι ικανοποιημένες με αυτό που έχουν διαλέξει, γνωρίζοντας πολύ καλά ότι πλεονεκτούν απέναντι των μη μηχανογραφημένων και έχουν μηχανογραφήσει τις περισσότερες λειτουργίες τους.
3. Οι επιχειρήσεις που χρησιμοποιούν μηχανογράφηση καταλήγουν ότι και η εκμάθηση του προγράμματος και η ειδίκευση του προσωπικού το κόστος των μηχανημάτων και το κόστος του προγράμματος τους δημιουργήσει προβλήματα, όλα με περίπου ίδιο ποσοστό. Επιμένουν ότι ο χειρισμός ενός Η/Υ πρέπει να γίνεται από το ειδικευμένο προσωπικό, το οποίο θα ήταν καλό να είχε και γνώσεις λογιστικής.
4. Το επίπεδο των ανθρώπων που στελεχώνουν μια μηχανογραφημένη επιχείρηση είναι ανώτερης και ανώτατης εκπαίδευσης και γίνονται σε αυτούς σεμινάρια κατά τακτά χρονικά διαστήματα.

5. Οι επιχειρηματίες των μηχανογραφημένων επιχειρήσεων θέλουν ο υπάλληλος τους πρώτα απ' όλα να είναι υπεύθυνος, έπειτα παραγωγικός, ταχύς, γνώστης του αντικειμένου και να αναπτύσσει πρωτοβουλία.