

**ΣΥΣΤΗΜΑΤΙΚΗ ΑΠΕΙΚΟΝΙΣΗ ΚΑΙ ΚΑΤΑΓΡΑΦΗ ΕΜΠΟΡΙΚΩΝ
ΔΡΑΣΤΗΡΙΟΤΗΤΩΝ ΣΤΗΝ ΠΑΤΡΑ
(ΟΔΟΣ ΚΑΡΑΪΣΚΑΚΗ ΑΠΟ ΤΟ ΥΨΟΣ ΤΗΣ ΟΔΟΥ ΔΗΜ. ΓΟΥΝΑΡΗ ΕΩΣ ΚΑΙ ΤΟ
ΥΨΟΣ ΤΗΣ ΟΔΟΥ ΚΟΛΟΚΟΤΡΩΝΗ)**

ΠΤΥΧΙΑΚΗ ΕΡΓΑΣΙΑ

**ΤΗΣ ΣΠΟΥΔΑΣΤΡΙΑΣ
ΖΑΠΟΥΝΙΔΗ Θ. ΑΡΤΕΜΙΣΙΑ**

**ΕΠΙΒΛΕΠΩΝ ΚΑΘΗΓΗΤΗΣ
ΙΩΑΝΝΗΣ ΠΑΝΑΓΟΠΟΥΛΟΣ
ΚΑΘΗΓΗΤΗΣ Τ.Ε.Ι**

ΠΑΤΡΑ 2002

ΠΕΡΙΕΧΟΜΕΝΑ

ΠΕΡΙΛΗΨΗ	3
ΕΙΣΑΓΩΓΗ	5
1. Γενικές Πληροφορίες για το Λιανεμπόριο	5
2. Το Λιανικό Εμπόριο στη χώρα μας	6
3. Ταξινόμηση των εμπορικών καταστημάτων	8
4. Εξελικτικές Τάσεις του Λιανικού Εμπορίου	8
5. Ο ρόλος των μικρών καταστημάτων	11
6. Οι οικονομίες μεγέθους επιχειρήσεων Λιανικής Πώλησης	12
Α' ΜΕΡΟΣ	
1. Χωροταξική Καταγραφή Καταστημάτων των εμπορικών καταστημάτων της οδού Καραϊσκάκη, από το ύψος της Δ. Γούναρη έως και την Κολοκτρώνη	14
Β' ΜΕΡΟΣ	17
ΑΠΟΤΕΛΕΣΜΑΤΑ ΈΡΕΥΝΑΣ	
1. Αριθμοί και κλάδοι οικονομικής δραστηριότητας εμπορικών καταστημάτων	18
2. Ιδιοκτησιακό καθεστώς εμπορικών καταστημάτων	20
3. Παλαιότητα εμπορικών καταστημάτων	21
4. Επάγγελμα Πατρός	22
5. Καταγωγή ιδιοκτήτη	23
6. Προηγούμενα αντικείμενα δραστηριότητας	25
7. Άσκηση της συγκεκριμένης δραστηριότητας σε άλλη περιοχή	27
8. Συνέχιση εμπορικής δραστηριότητας από τους απογόνους των υπευθύνων των εμπορικών καταστημάτων	28
9. Πίνακας κατάταξης των επιχειρήσεων ανάλογα με το έτος έναρξής τους	29
Γ' ΜΕΡΟΣ	
1. Υπόδειγμα Ερωτηματολογίου	31
2. Παρουσίαση ερωτηματολογίων	32
ΣΥΜΠΕΡΑΣΜΑΤΑ	103
ΒΙΒΛΙΟΓΡΑΦΙΑ	

ΠΕΡΙΛΗΨΗ

Το εμπόριο συμβάλλει σημαντικά στην πρόοδο ενός τόπου αφού επηρεάζει την οικονομική κατάσταση και τις συνθήκες διαβίωσης των κατοίκων όλων των περιοχών συμπεριλαμβανομένης και της πόλεως των Πατρών που εξετάζουμε αυτή τη στιγμή. Για να μπορέσουμε να βγάλουμε κάποια συμπεράσματα και να διαπιστώσουμε κατά πόσο το εμπόριο επιδρά στη ζωή των κατοίκων της Πάτρας αναζητήσαμε σχετικά στοιχεία.

Ο βασικός σκοπός αυτής της πτυχιακής εργασίας είναι η συστηματική απεικόνιση και καταγραφή των εμπορικών δραστηριοτήτων στην Πάτρα και συγκεκριμένα στην οδό Καραϊσκάκη από το ύψος της οδού Γούναρη έως και το ύψος της οδού Κολοκοτρώνη.

Η παραπάνω έρευνα στοχεύει στη μελέτη της εξέλιξης της εμπορικής δραστηριότητας όπως αυτή καταγράφεται στους συγκεκριμένους δρόμους από το παρελθόν μέχρι σήμερα. Προκύπτουν δηλαδή συμπεράσματα μέσα από τα οποία ο αναγνώστης μπορεί να διαμορφώσει άποψη για το πως εξελίσσονται οι εμπορικές δραστηριότητες στη συγκεκριμένη περιοχή και πως εξελίσσεται το εμπόριο στην Πάτρα γενικότερα.

Η πραγματοποίηση συγκέντρωσης όλων των στοιχείων της εργασίας έγινε μέσα από τις απαντήσεις που μας έδωσαν οι υπεύθυνοι των καταστημάτων στα ερωτηματολόγια που τους δόθηκε. Βασικά ερωτήματα όπως ο τίτλος της επιχείρησης, το όνομα, η καταγωγή, το επάγγελμα του πατρός του ιδιοκτήτη, η οδός, ο αριθμός και ο τρόπος απόκτησης της επιχείρησης αποτέλεσαν τη δομή του ερωτηματολογίου.

Στα 111 καταστήματα που καταγράψαμε στην οδό Καραϊσκάκη από την οδό Δημ. Γούναρη έως και την οδό Κολοκοτρώνη, οι υπεύθυνοι των 71 καταστημάτων ανταποκρίθηκαν και έδωσαν απαντήσεις, μέσα από τις οποίες προέκυψαν χρήσιμες πληροφορίες για την εμπορική δραστηριότητα της περιοχής.

Η καταγραφή έγινε τον Ιανουάριο του 2001.

ΠΙΝΑΚΑΣ 1.

Σύνολο εμπορικών καταστημάτων στην οδό Καραϊσκάκη από την οδό Κολοκοτρώνη έως την οδό Γούναρη.

Οδός εγκατάστασης	Σύνολο καταστημάτων εμπορικής δραστηριότητας
Καραϊσκάκη (Από την οδό Κολοκοτρώνη έως την οδό Αγ. Νικολάου)	14
Καραϊσκάκη (Από την οδό Αγ. Νικολάου έως την οδό Ερμού)	25
Καραϊσκάκη (Από την οδό Ερμού έως την οδό Γεροκωστοπούλου)	22
Καραϊσκάκη (Από την οδό Γεροκωστοπούλου έως την οδό Πατρέως)	16
Καραϊσκάκη (Από την οδό Πατρέως έως την οδό Παντανάσσης)	7
Καραϊσκάκη (Από την Παντανάσσης έως την οδό Βότση)	4
Καραϊσκάκη (Από την οδό Βότση έως την οδό Φιλοποίμενος)	9
Καραϊσκάκη (Από την οδό Φιλοποίμενος έως την οδό Γούναρη)	14
Σύνολο	111

Υποσημείωση : Από το σύνολο των 111 καταστημάτων που βρίσκονται στην οδό Καραϊσκάκη οι υπεύθυνοι των 71 (64 %) καταστημάτων δέχτηκαν να απαντήσουν στο ερωτηματολόγιο που τους τέθηκε ενώ οι υπεύθυνοι των 40 (36%) καταστημάτων αρνήθηκαν να απαντήσουν στο ερωτηματολόγιο που τους τέθηκε.

Στο σύνολο των 71 καταστημάτων το 12,6% δραστηριοποιείται στον κλάδο της ένδυσης, το 3,6% στον κλάδο της υπόδησης και δερμάτινων ειδών, το 26,1% διαθέτουν διάφορα είδη εξοπλισμού, το 10,9% είναι καφενεία, καφετέριες και μπαρ, το 13,5% είναι καταστήματα που ανήκουν στον κλάδο των τροφίμων, το 4,5% ανήκουν στον κλάδο πώλησης δώρων και διακοσμητικών ειδών, το 3,6% ανήκει στον κλάδο τυπογραφικών και φωτογραφικών ειδών και το 25,2% προσφέρουν άλλα προϊόντα και υπηρεσίες.

Μέσα από την ολοκλήρωση της έρευνας που πραγματοποιήθηκε καταλήγουμε στο συμπέρασμα ότι το εμπόριο είναι μια από τις σημαντικότερες δραστηριότητες του ανθρώπου. Άλλωστε όλοι γνωρίζουμε

κατά πόσο συμβάλλει στην ομαλή κοινωνική και οικονομική ανάπτυξη της ζωής των ανθρώπων σε όλες τις μορφές με τις οποίες εμφανίζεται στην καθημερινή μας ζωή.

ΕΙΣΑΓΩΓΗ

1. ΓΕΝΙΚΕΣ ΠΛΗΡΟΦΟΡΙΕΣ ΓΙΑ ΤΟ ΛΙΑΝΙΚΟ ΕΜΠΟΡΙΟ

Το λιανικό εμπόριο είναι ο τελευταίος κρίκος της αλυσίδας, που συνδέει τον παραγωγό με τον καταναλωτή.

Στόχος όλων των επιχειρήσεων είναι η πώληση, αλλά ο στόχος αυτός επιτυγχάνεται τότε μόνο, όταν η πώληση ολοκληρωθεί, δηλαδή όταν το προϊόν ή η υπηρεσία φθάσει στον τελικό καταναλωτή.

Στον αρχικό τύπο της βιοτεχνίας η πώληση πραγματοποιούταν με μια κατ' ευθεία πράξη μεταξύ παραγωγού και καταναλωτή. Σήμερα, όμως, με την ανάπτυξη της βιοτεχνίας και βιομηχανίας η πράξη αυτή έχει γίνει ένα πολύπλοκο σύστημα, που τεχνικά ονομάζεται «ΔΙΑΝΟΜΗ».

Η διανομή είναι το αποτέλεσμα πολλών ενεργειών, που έχουν σαν σκοπό να φέρουν στον τελικό καταναλωτή το εμπόρευμα που θέλει, με τον τρόπο και στον τόπο που θέλει, με τη μικρότερη γι' αυτόν δαπάνη χρόνου και μετακινήσεων.

Έτσι, η αποστολή του λιανικού εμπορίου είναι να θέσει στη διάθεση του πελάτη εμπορεύματα διαφόρων ποικιλιών και προελεύσεων σε καθορισμένο τόπο και χρόνο και να εκθέτει με τέτοιο τρόπο, ώστε να επιτρέψει την ευκολότερη, την ταχύτερη, την ανετότερη και την ευχάριστη επιλογή τους.

Κοινωνικά ο λιανοπωλητής ενεργεί σαν αγοραστής των καταναλωτών. Ο λιανοπωλητής φροντίζει να προβλέπει τις επιθυμίες των καταναλωτών και αναλαμβάνει την ευθύνη να τους εφοδιάζει με τα προϊόντα που επιθυμούν σε λογικές τιμές.

Ο λιανοπωλητής πρέπει να προμηθεύεται τα κατάλληλα προϊόντα κατά τέτοιο τρόπο, ώστε να εξασφαλίζεται μια διαρκής παρακαταθήκη ειδών και ποικιλιών, ικανών για να αντιμετωπίσουν την ζήτηση του τελικού καταναλωτή. Οι προμήθειες, γενικά, των λιανοπωλητών χαρακτηρίζονται από μια

προσπάθεια να συγκεντρώσουν προϊόντα όλων των σειρών της εξειδίκευσής τους, καθώς και παρόμοιων, ώστε να μπορούν ν' ανταποκριθούν στις ανάγκες και επιθυμίες των καταναλωτών.

Η μεταπώληση, εξάλλου, που κατά κανόνα πραγματοποιείται σε μικρές ποσότητες, επιβάλλει μια ιδιαίτερη τεχνική πώλησης, που τα χαρακτηριστικά της γνωρίσματα είναι: ο τρόπος καθορισμού των τιμών, η ελεύθερη ή μη δοκιμή και εξέταση των ειδών από τους πελάτες, η καθιέρωση ή μη συνεχούς ωραρίου, (εβδομάδα πέντε ημερών: τελευταία, γίνεται πολύ συζήτηση για την εφαρμογή συνεχούς ωραρίου και στα καταστήματα λιανικής πώλησης στη χώρα μας), η εξασφάλιση τεχνικών γνώσεων στους πωλητές για επιτυχημένες πωλήσεις, η παράδοση των αγοραζόμενων ειδών στο σπίτι, η παροχή εγγυήσεων καλής λειτουργίας, η επιδιόρθωση και συντήρηση των πωλουμένων ειδών για ένα χρονικό διάστημα μετά την πώληση κλπ.

Από τα παραπάνω προκύπτει, πως το λιανικό εμπόριο αποβλέπει στην προμήθεια και μεταπώληση εμπορευμάτων σε μικρές ποσότητες και μάλιστα στην κατάσταση, που θα χρησιμοποιηθούν από τον τελικό καταναλωτή.

2.ΤΟ ΛΙΑΝΙΚΟ ΕΜΠΟΡΙΟ ΤΗΣ ΧΩΡΑΣ ΜΑΣ

Η είσοδος στη λιανική πώληση είναι πολύ εύκολη, γιατί χρειάζεται μηδαμινές διατυπώσεις, δηλαδή εγγραφή στο Εμπορικό και Βιομηχανικό Επιμελητήριο, Ταμείο Εμπόρων και σχετικά μικρά κεφάλαια, αυτό δε έχει σαν αποτέλεσμα αστάθεια και αδιάκοπη μεταβολή στη δομή της λιανικής πώλησης. Οι πιθανότητες αποτυχίας στο λιανικό εμπόριο είναι μεγαλύτερες παρά σε οποιονδήποτε άλλο τομέα του εμπορίου, επειδή οι νεοεισερχόμενοι δεν έχουν επαρκή πείρα και τα απαραίτητα κεφάλαια. Η εύκολη είσοδος στο εμπόριο λιανικής πώλησης έχει σαν αποτέλεσμα την δημιουργία μεγάλου ανταγωνισμού και είναι μάλλον δύσκολο να δημιουργήσει κανείς μονοπωλιακή θέση στη λιανική πώληση, εκτός βέβαια αν βρίσκεται σε μια μικρή πόλη.

Ο συνολικός αριθμός των εμπορικών καταστημάτων που είχαν απογραφεί στη χώρα μας κατά την απογραφή του 1984 ήταν 207,974, από αυτά τα 23,035 ήταν καταστήματα χονδρικής πώλησης και τα υπόλοιπα

184,939 ήταν καταστήματα λιανικής πώλησης. Τα τελευταία αποτελούσαν το 89% του συνόλου των εμπορικών καταστημάτων.

Κατά την γενική απογραφή του 1969 ο αριθμός των εμπορικών καταστημάτων ήταν 161,658, από αυτά τα 26,760 ήταν καταστήματα χονδρικής πώλησης και τα υπόλοιπα 134,898 ήταν καταστήματα λιανικής πώλησης, δηλαδή η συμμετοχή των καταστημάτων λιανικής πώλησης στο σύνολο των εμπορικών καταστημάτων ήταν 83%.

Από τη σύγκριση των παραπάνω στοιχείων προκύπτει, ότι ο αριθμός των εμπορικών καταστημάτων μεταξύ των δύο απογραφών, δείχνει πως το χονδρικό εμπόριο παρουσιάζει μείωση κατά 14% στον αριθμό καταστημάτων, αντίθετα το λιανικό εμπόριο παρουσιάζει αύξηση κατά 27% στον αριθμό των καταστημάτων. Η μείωση αυτή των καταστημάτων χονδρικής πώλησης οφείλεται στο γεγονός, ότι οι λειτουργίες του μεσάζοντα χονδρέμπορου, μετατοπίζονται και ασκούνται, είτε από τα μεγάλα καταστήματα λιανικής πώλησης, που αγοράζουν τα προϊόντα κατ' ευθείαν από τους κατασκευαστές σε μεγάλες ποσότητες, είτε από τους ίδιους τους κατασκευαστές, που αναλαμβάνουν να εφοδιάζουν απ' ευθείας τα μεγάλα καταστήματα λιανικής πώλησης. Η αύξηση δε που παρουσιάζεται στα καταστήματα λιανικής πώλησης μεταξύ των δύο απογραφών οφείλεται στο γεγονός ότι η είσοδος στη λιανική πώληση, όπως αναφέρεται πιο πάνω, είναι πολύ εύκολη, δεν χρειάζονται μεγάλα κεφάλαια και μεγάλη εμπειρία, όπως χρειάζονται στο χονδρεμπόριο.

Κατά την απογραφή του 1984 η συνολική μέση ετήσια απασχόληση στο λιανικό εμπόριο ήταν 301,911 άτομα, κατά δε την απογραφή του 1969 η αντίστοιχη απασχόληση ήταν 237,637 άτομα. Έτσι, η μέση ετήσια απασχόληση στο λιανικό εμπόριο μεταξύ των δύο απογραφών παρουσίασε αύξηση κατά 21%.

Η περιφέρεια της πρωτεύουσας συγκέντρωσε κατά την απογραφή του 1969 το 29% του συνόλου των επιχειρήσεων λιανικού εμπορίου και κάλυπτε το 34,8% της συνολικής μέσης ετήσιας απασχόλησης στο λιανικό εμπόριο. Κατά δε την τελευταία απογραφή του 1984 τα αντίστοιχα ποσοστά ήταν 31% και 35,6%. Η αύξηση που παρατηρείται στην συγκέντρωση των επιχειρήσεων

λιανικής πώλησης στην περιφέρεια της πρωτεύουσας, μεταξύ δύο απογραφών, οφείλεται στο γεγονός, ότι η λιανική πώληση ακολουθεί εκείνες τις περιοχές που ο πληθυσμός αυξάνει, όπως είναι η περιφέρεια της πρωτεύουσας.

3. ΤΑΞΙΝΟΜΗΣΗ ΤΩΝ ΕΜΠΟΡΙΚΩΝ ΚΑΤΑΣΤΗΜΑΤΩΝ

Συνήθως τις ιδιωτικές επιχειρήσεις τις ταξινομούμε σε διάφορες κατηγορίες με βάση τα παρακάτω κριτήρια:

- Το μέγεθος της ιδιωτικής επιχείρησης
- Το είδος της εμπορικής δραστηριότητας
- Τη νομική τους μορφή
- Τη διάρθρωση του κεφαλαίου
- Τη δομή της αγοράς

Με βάση το κριτήριο του μεγέθους οι ιδιωτικές επιχειρήσεις διακρίνονται στις εξής κατηγορίες:

- α. μικρές επιχειρήσεις
- β. μεσαίες επιχειρήσεις
- γ. μεγάλες επιχειρήσεις

Στην παραπάνω ταξινόμηση θα μπορούσαμε να προσθέσουμε και μια ενδιαμέση κατηγορία, μεταξύ των μικρών και των μεσαίων επιχειρήσεων, με το όνομα μικρομεσαίες επιχειρήσεις. Υπάρχουν πολλά κριτήρια μεγέθους. Τα πιο συνηθισμένα είναι τα εξής:

- α. Ο αριθμός των απασχολούμενων εργατών και υπαλλήλων
- β. Το μέγεθος του κεφαλαίου

4. ΕΞΕΛΙΚΤΙΚΕΣ ΤΑΣΕΙΣ ΤΟΥ ΛΙΑΝΙΚΟΥ ΕΜΠΟΡΙΟΥ

Το εμπόριο, γενικά, σαν συνέχεια της οικονομικής διαδικασίας της παραγωγής, αποτελεί αναπόσπαστο στοιχείο του όλου οικονομικού κυκλώματος. Έτσι το εμπόριο μπορεί να συμβάλει στην εντατικότερη ανάπτυξη του γεωργικού, βιομηχανικού και βιοτεχνικού τομέα, εφαρμόζοντας αποδοτικότερες μεθόδους εμπορίας, που θα έχουν σαν αποτέλεσμα την συμπίεση του κόστους διάθεσης και την αντίστοιχη μείωση των τιμών των προσφερομένων προϊόντων.

Βασική προϋπόθεση για την δημιουργία ενός αποδοτικότερου εμπορικού συστήματος είναι η ύπαρξη εμπορικών μονάδων, που να λειτουργούν σε επιχειρηματική βάση. Κύρια χαρακτηριστικά των μονάδων αυτών είναι το

ικανοποιητικό επιχειρηματικό μέγεθος και η εφαρμογή των αρχών «της οργάνωσης και διοίκησης επιχειρήσεων» από την διοίκησή τους.

Όπως συμβαίνει στις ανεπτυγμένες οικονομίες, έτσι και στη χώρα μας, που ακολουθεί το βαθμό εξέλιξης των οικονομιών αυτών, θα παρατηρείται και στον εμπορικό τομέα μια τάση για μεγαλύτερη επικράτηση του επιχειρηματικού στοιχείου. Η τάση αυτή παρουσιάζεται με την αύξηση του μεγέθους των εμπορικών επιχειρήσεων, είτε με κάθε μορφή συνεργασίας. Με την συνεργασία αυτή οι μικρές εμπορικές επιχειρήσεις μπορούν να επωφελούνται από τα πλεονεκτήματα των μεγάλων επιχειρήσεων, όταν προμηθεύονται τα εμπορεύματά τους, καθώς επίσης όταν ασκούν ορισμένες λειτουργίες, όπως είναι η κοινή διαφήμιση, η τήρηση κοινής αποθήκης, λογιστικών βιβλίων κλπ.

Προβλέπεται ότι το λιανικό εμπόριο, θα εγκαταλείπει όλο και σε μεγαλύτερο βαθμό το χώρο του μικρού εμπορικού καταστήματος. Οι επιχειρήσεις λιανικής πώλησης, που θα εφαρμόσουν τις αρχές της οργάνωσης και διοίκησης επιχειρήσεων, θα αποκτήσουν μεγάλη σημασία και θα αναλάβουν ηγετικό ρόλο, κατ' αυτό τον τρόπο η δομή του λιανικού εμπορίου θα εξομοιωθεί προοδευτικά με τη δομή των άλλων οικονομικών κλάδων.

Η τάση για την επικράτηση του επιχειρηματικού στοιχείου και στις επιχειρήσεις λιανικής πώλησης διαπιστώνεται βασικά από τα παρακάτω:

α) Από την αύξηση του μεγέθους των επιχειρήσεων λιανικής πώλησης, που καθορίζεται από τον κύκλο εργασιών, από το μέγεθος και το βάθος των σειρών των προϊόντων που εμπορεύονται, από τον αριθμό του απασχολούμενου προσωπικού, από το ύψος των παγίων εγκαταστάσεων και αποθεμάτων κλπ.

β) Από την αύξηση του αριθμού των καταστημάτων κατά επιχείρηση (δημιουργία «μικρών καταστημάτων αντιπροσώπων» και αργότερα δημιουργία πραγματικών υποκαταστημάτων).

γ) Από την αύξηση του αριθμού των νέων προϊόντων, που εμφανίζονται στην αγορά, που ο κύκλος ζωής του όλο και μικραίνει (συχνές αλλαγές μόδας, αλλαγές συνηθειών των καταναλωτών κλπ). Το γεγονός αυτό προϋποθέτει

επιχειρήσεις με μεγάλη προσαρμοστικότητα στις εναλλαγές αυτές του περιβάλλοντος.

δ) Από την αύξηση των επιχειρήσεων λιανικής πώλησης, που εφαρμόζουν διαφοροποιημένες δραστηριότητες (π.χ. συνδυασμός επιχείρησης, λιανικής πώλησης με επιχείρηση μεταφορών ή συνδυασμός επιχείρησης λιανικής πώλησης με τουριστική επιχείρηση κλπ).

ε) Από το γεγονός, ότι οι συνεταιρισμοί λιανέμπορων δεν σχηματίζονται πια με την έννοια των αμυντικών συνασπισμών των ασθενέστερων, αλλά για την δημιουργία μεγάλων επιχειρήσεων. Οι σχηματισμοί αυτοί κάνουν επιλογή των μελών τους και να επιχειρούν την αναδιάρθρωση της σύνθεσής τους, (περιορισμένος αριθμός αποδοτικών και προοδευτικών μελών έχει μεγαλύτερη σημασία για το μέλλον παρά ένα πλήθος αδυνάτων χωρίς μελλοντικές προοπτικές).

στ) Από το γεγονός, ότι οι όμιλοι δεν ασκούν πια πολιτική για την διατήρηση του μεριδίου της αγοράς που έχουν, αλλά προσπαθούν να το αυξήσουν.

ζ) Από την επιδίωξη των «ομίλων», δηλαδή των εμπορικών συνεταιρισμών, των αλυσίδων και των καταναλωτικών συνεταιρισμών, να αλλάξουν τη νομική μορφή της επιχείρησης (από προσωπικές επιχειρήσεις: Ο.Ε., Ε.Ε., σε κεφαλαιουχικές επιχειρήσεις: Ε.Π.Ε., Α.Ε.), ώστε η νέα μορφή να υπογραμμίζει τον επιχειρηματικό χαρακτήρα, να διευκολύνει το έργο των ειδικά εκπαιδευμένων διοικητικών στελεχών και να παρέχει τις προϋποθέσεις για καλύτερη συνοχή στην οργάνωση, πράγμα που θα έχει σαν αποτέλεσμα μεγαλύτερη επιρροή και αντίστοιχα μεγαλύτερη ευθύνη των στελεχών της επιχείρησης. Οι επιχειρήσεις λιανικής πώλησης, που έχουν την μορφή των «ομίλων», πρέπει να εφαρμόσουν την πολιτική «δημιουργίας καλού ονόματος» και αυτό σε ένα βαθμό το επιτυγχάνουν, όταν ο όμιλος διακρίνεται από ενιαία χαρακτηριστικά.

η) Τέλος, η επικράτηση του επιχειρηματικού στοιχείου επιβεβαιώνεται επίσης από το γεγονός, ότι το λιανικό εμπόριο προσελκύει σήμερα ικανά στελέχη από άλλου κλάδους της οικονομικής δραστηριότητας, ενώ παλαιότερα ήταν συνηθισμένο φαινόμενο να φεύγουν τα ικανά στελέχη από το λιανικό

εμπόριο προς τους άλλους οικονομικού κλάδους (βιομηχανία, πιστωτικά ιδρύματα κλπ).

Η κακή φήμη (image) του λιανικού εμπορίου, οι δυσμενείς προοπτικές κέρδους, η πραγματική ή υποθετική έλλειψη ευκαιριών για την ανάπτυξη επιχειρηματικής πρωτοβουλίας και δράσης οδηγούσαν άλλοτε πολλούς να εγκαταλείψουν το λιανικό εμπόριο. Σήμερα, όμως, με την αύξηση του αριθμού των μεγάλων καταστημάτων και των αυξανόμενων δυνατοτήτων για επαγγελματική εξειδίκευση, η κατάσταση μεταβάλλεται και πείθει πολλά ικανά και εκπαιδευμένα στελέχη να παραμείνουν ή να μεταπηδήσουν στο λιανικό εμπόριο.

5. Ο ΡΟΛΟΣ ΤΩΝ ΜΙΚΡΩΝ ΚΑΤΑΣΤΗΜΑΤΩΝ

Η σημερινή εξέλιξη στις επιχειρήσεις λιανικής πώλησης και η τάση για τη δημιουργία μεγάλων καταστημάτων δεν σημαίνει και αναγκαία, πως τα μικρά καταστήματα θα εξαφανιστούν. Διότι, αν συνέβαινε κάτι τέτοιο, τότε δεν θα υπήρχε ανταγωνισμός μεταξύ των επιχειρήσεων λιανικής πώλησης και ολόκληρη η προσφορά θα συγκεντρωνόταν στα χέρια μιας επιχείρησης αντί των πολλών που υπάρχουν σήμερα.

Τέτοιος, όμως, κίνδυνος δεν υπάρχει και δεν θα υπάρχει για πολύ. Τα μικρά καταστήματα θα εξακολουθήσουν και στο μέλλον να επωφελούνται από τις ευκαιρίες της αγοράς και να διατηρούνται σε μεγάλο αριθμό. Τα καταστήματα αυτά θα καλύπτουν τα κενά που αφήνουν τα μεγάλα καταστήματα (τα συνοικιακά καταστήματα στην Αγγλία προσφέρουν μεν μια περιορισμένη ποικιλία ειδών, παρέχουν όμως σε αντιστάθμισμα άλλες εξυπηρετήσεις, όπως π.χ. παραμένουν ανοικτά περισσότερες ώρες κλπ).

Ωστόσο τα μικρά καταστήματα του μέλλοντος θα είναι μεγαλύτερα από τα σημερινά καταστήματα του τύπου αυτού και θα έχουν πιθανότερα τη μορφή των μικρών ή μεγάλων υποκαταστημάτων. Βασικά, όμως, θα παρατηρηθεί μεταστροφή στις διοικητικές αντιλήψεις των ιδιοκτητών τους, επειδή θα έχουν εκπαιδευθεί στις αρχές της οργάνωσης και διοίκησης επιχειρήσεων. Τα μικρά καταστήματα του μέλλοντος θα επιδιώκουν σε πολύ μεγαλύτερο βαθμό την «προβολή» τους στην αγορά και την προβολή των

ειδικών υπηρεσιών και πλεονεκτημάτων, που προσφέρουν στους καταναλωτές. Μόνο όσοι επιτύχουν στην προσπάθεια αυτή θα επιβιώσουν από τον ανταγωνισμό της λιανικής πώλησης. Για το λόγο αυτό απαιτείται ανώτερο επίπεδο εκπαίδευσης, από αυτό που υπάρχει σήμερα στα μικρά καταστήματα.

6. ΟΙ ΟΙΚΟΝΟΜΙΕΣ ΜΕΓΕΘΟΥΣ ΤΩΝ ΕΠΙΧΕΙΡΗΣΕΩΝ ΛΙΑΝΙΚΗΣ ΠΩΛΗΣΗΣ

Οι οικονομίες μεγέθους των επιχειρήσεων λιανικής πώλησης είναι οι παρακάτω:

α) Οικονομίες αγοράς προϊόντων. Οι οικονομίες αγοράς προϊόντων είναι οι πιο βασικές από αυτές που επιτυγχάνονται από τις μεγάλες επιχειρήσεις λιανικής πώλησης σε αντίθεση με τις μικρότερες. Γενικά όσο αυξάνει η ποσότητα που αγοράζεται, τόσο είναι δυνατόν να δοθεί χαμηλότερη τιμή και καλύτεροι όροι προμήθειας.

Οι μεγάλες εμπορικές επιχειρήσεις λιανικής πώλησης, εκτός του ότι αγοράζουν σοβαρές ποσότητες, έχουν τη δυνατότητα πολλές φορές να προμηθεύονται τα προϊόντα που διαχειρίζονται καθ' ευθείαν από τις μονάδες παραγωγής τους.

Έτσι αποφεύγεται η μεσολάβηση, των χονδρεμπόρων και κατά συνέπεια μειώνεται το κόστος αγοράς των προϊόντων από ενδεχόμενες, πρόσθετες, δαπάνες που απαιτούνται για τη φορτοεκφόρτωση και μεταφορά.

Οι παραγγελίες μεγάλων οίκων λιανικής πώλησης στις μονάδες παραγωγής είναι καμιά φορά τέτοιες σε μέγεθος, ώστε επιτρέπουν στους προμηθευτές τους τη μείωση του κόστους παραγωγής, μεταφοράς και πώλησης. Στις περιπτώσεις αυτές οι επιχειρήσεις λιανικής πώλησης, ζητούν να συμμετέχουν στις, με τις νέες παραγγελίες τους, οικονομίες που επιτυγχάνονται με ανάλογη μείωση της τιμής.

β) Ειδίκευση προσωπικού αγοράς και διάθεσης των προϊόντων. Οι μεγάλες επιχειρήσεις μπορούν να απασχολούν ειδικευμένο προσωπικό για την αγορά προϊόντων, καθώς και να εκπαιδεύουν και να ειδικεύουν πωλητές ανάλογα με τις κατηγορίες των προϊόντων, ώστε να μπορούν να εξυπηρετούν τους πελάτες τους και να πετυχαίνουν υψηλότερες πωλήσεις.

γ) Δυνατότητα έρευνας και εφαρμογής μεθόδων για τη διάθεση των προϊόντων, που να επιτρέπουν την καλύτερη εξυπηρέτηση των πελατών ή και τη μείωση του κόστους των πωλήσεων.

δ) Δυνατότητα προγραμματισμού προμηθειών, έτσι που να επιτρέπει τη μείωση των αποθεμάτων και την αύξηση της ταχύτητας κυκλοφορίας. Η μείωση του ύψους των αποθεμάτων και η αύξηση της ταχύτητας κυκλοφορίας, είναι γνωστό, ότι έχουν σαν συνέπεια τη μείωση των δαπανών τόκων αποθήκευσης, ασφαλίσεων, τη μείωση της φθοράς και απαξίωσης των αποθεμάτων και βασικά την αύξηση της απόδοσης του συνόλου των κεφαλαίων που έχουν επενδυθεί.

ε) Δυνατότητα αποτελεσματικής διαφήμισης και προβολής με σχετικά μικρή επιβάρυνση των προϊόντων που πωλούνται. Οι μεγάλες εμπορικές επιχειρήσεις λιανικής πώλησης, επιβαρύνοντας το κόστος των προϊόντων με ένα μικρό ποσοστό, μπορούν να συγκεντρώνουν σοβαρά ποσά για την προβολή και διαφήμιση της μονάδας ή και των προϊόντων που πωλούνται.

Μικρές εμπορικές επιχειρήσεις, με σοβαρά μικρότερο κύκλο εργασιών, για να διαθέσουν ανάλογα ποσά προβολής, πρέπει να επιβαρύνουν πάρα πολύ, με σχετικές δαπάνες, το κόστος των προϊόντων που πωλούνται.

στ) Δυνατότητα επιλογής προσωπικού. Οι μεγάλες εμπορικές επιχειρήσεις έχουν μεγαλύτερες δυνατότητες επιλογής και προσέλκυσης προσωπικού και ειδικότερα πωλητών.

ζ) Δυνατότητα άντλησης κεφαλαίων ευκολότερα και με πιο ευνοϊκούς όρους. Οι οικονομίες του μεγέθους επιτρέπουν στις μεγάλες εμπορικές επιχειρήσεις λιανικής πώλησης, να λειτουργούν με μεγάλη συναγωνιστικότητα, από την άποψη εύρους και βάθους της σύνθεσης των προϊόντων που διαχειρίζονται καθώς και συνδυασμού τιμής και υπηρεσιών που παρέχονται και έτσι να εξασφαλίζουν ικανοποιητική εξέλιξη του κύκλου των εργασιών και των αποτελεσμάτων τους.

Έτσι, οι μεγάλες επιχειρήσεις λιανικής πώλησης μπορούν να αντλούν κεφάλαια πιο εύκολα και με πιο ευνοϊκούς όρους, γιατί η συναγωνιστικότητά

Α' ΜΕΡΟΣ

Σκοπός αυτού του κεφαλαίου είναι η χωροταξική καταγραφή και παρουσίαση της υφιστάμενης κατάστασης των καταστημάτων στην οδό Καραϊσκάκη από την οδό Δημ. Γούναρη έως και το ύψος της οδού Κολοκοτρώνη. Με αυτό τον τρόπο απεικονίζονται οι εμπορικές επιχειρήσεις για τις οποίες αναφέρεται και το θέμα της πτυχιακής εργασίας έτσι ώστε να δοθεί μια συγκεντρωτική εικόνα όλων των εμπορικών καταστημάτων που δραστηριοποιούνται στη συγκεκριμένη περιοχή.

ΧΩΡΟΤΑΞΙΚΗ ΚΑΤΑΓΡΑΦΗ ΚΑΤΑΣΤΗΜΑΤΩΝ ΤΗΣ ΟΔΟΥ ΚΑΡΑΪΣΚΑΚΗ

ΚΟΛΟΚΟΤΡΩΝΗ

<ul style="list-style-type: none">☒ ΚΑΘΑΡΙΣΤΗΡΙΟ ΡΟΥΧΩΝ 72☒ ΚΡΕΟΠΩΛΕΙΟ 78☒ ΤΥΠΟΓΡΑΦΕΙΟ 80☒ ΑΠΟΘΗΚΗ ΣΙΔΗΡΙΚΩΝ 82-84	ΚΑΡΑΪΣΚΑΚΗ	<ul style="list-style-type: none">☒ ΚΤΗΝΙΑΤΡΕΙΟ 73☒ ΣΥΝΤΗΡΗΣΗ – ΑΝΑΠΑΛΑΙΩΣΗ ΕΠΙΠΛΩΝ 79☒ ΜΙΚΡΟΕΠΙΠΛΑ – ΦΩΤΙΣΤΙΚΑ 85☒ ΚΑΦΕΤΕΡΙΑ 87☒ ΑΠΟΘΗΚΗ ΕΙΔΩΝ ΣΥΣΚΕΥΑΣΙΑΣ 89☒ ΚΑΦΕΝΕΙΟ 89☒ ΑΠΟΡΡΥΠΑΝΤΙΚΑ – ΧΑΡΤΙΚΑ 93☒ ΒΑΣΙΚΑ ΠΡΟΪΟΝΤΑ – ΥΓΡΑΕΡΙΑ 93
---	-------------------	---

ΑΓ. ΝΙΚΟΛΑΟΥ

<ul style="list-style-type: none">☒ ΕΜΠΟΡΙΟ ΕΠΙΠΛΩΝ 86☒ ΑΣΤ 299 88☒ ΥΑΛΟΠΩΛΕΙΟ 92☒ ΚΛΕΙΔΑΡΑΔΙΚΟ 92☒ ΟΠΩΡΟΠΩΛΕΙΟ 92☒ ΓΕΝΙΚΟ ΕΜΠΟΡΙΟ 92-94☒ ΜΑΛΛΟΝΗΜΑΤΑ 100☒ ΑΡΤΟΠΟΙΕΙΟ – ΖΑΧΑΡΟΠΛΑΣΤΕΙΟ 102	ΚΑΡΑΪΣΚΑΚΗ	<ul style="list-style-type: none">☒ ΕΜΠΟΡΙΟ ΠΛΑΣΤΙΚΩΝ 97-98☒ ΚΡΕΟΠΩΛΕΙΟ 99☒ ΕΣΩΡΟΥΧΑ 99☒ ΙΧΘΥΟΠΩΛΕΙΟ 00☒ ΔΙΑΦΗΜΙΣΤΙΚΟ ΓΡΑΦΕΙΟ 103☒ ΕΙΔΗ ΣΥΣΚΕΥΑΣΙΑΣ 105☒ ΕΚΚΛΗΣΙΑΣΤΙΚΑ ΕΙΔΗ – ΖΑΧΑΡΩΔΗ 107-111☒ ΕΜΠΟΡΙΑ ΜΕΤΑΛΛΩΝ ΚΑΙ ΜΕΤΑΛΛΟΥΡΓΙΚΩΝ ΕΙΔΩΝ 107-111☒ ΣΙΔΗΡΙΚΑ 113☒ ΕΤΟΙΜΑ ΕΝΔΥΜΑΤΑ 115☒ ΦΑΡΜΑΚΕΙΟ 115
---	-------------------	---

ΕΡΜΟΥ		
<ul style="list-style-type: none"> ☒ ΣΧΟΛΙΚΑ ΕΙΔΗ – ΧΑΡΤΙΚΑ ΚΑΡΤΕΣ (UNISEF) 102-104 ☒ ΕΚΚΛΗΣΙΑΣΤΙΚΑ ΕΙΔΗ 110 ☒ MINI – MARKET 114 ☒ ΦΩΤΟΓΡΑΦΙΚΑ ΕΙΔΗ – ΤΗΛΕΦΩΝΑ 116 ☒ ΠΑΡΑΣΚΕΥΗ ΟΙΝΟΠΝΕΥΜΑΤΩΔΩΝ ΠΟΤΩΝ 120 ☒ ΚΑΦΕΝΕΙΟ – ΨΗΣΤΑΡΙΑ 120 ☒ POSTO CALUNO (ΑΝΔΡΙΚΑ ΕΝΔΥΜΑΤΑ) 120 ☒ ΠΩΛΗΣΗ ΥΠΟΔΗΜΑΤΩΝ 120 	ΚΑΡΑΪΣΚΑΚΗ	<ul style="list-style-type: none"> ☒ ΠΩΛΗΣΗ ΕΝΔΥΜΑΤΩΝ 121 ☒ ΘΑΛΑΣΣΙΝΑ ΛΟΥΛΟΥΔΙΑ 123 ☒ ΓΕΝΙΚΟ ΕΜΠΟΡΙΟ 123 ☒ ΠΩΛΗΣΗ ΒΡΕΦΙΚΩΝ ΕΙΔΩΝ 127 ☒ ΕΜΠΟΡΙΟ ΣΙΔΗΡΙΚΩΝ – ΧΡΩΜΑΤΩΝ 129 ☒ INTERNET CAFÉ 133 ☒ ΠΩΛΗΣΗ ΕΣΩΡΟΥΧΩΝ 135
ΓΕΡΟΚΩΣΤΟΠΟΥΛΟΥ		
<ul style="list-style-type: none"> ☒ ΟΙΝΟΛΟΓΙΚΟ ΕΡΓΑΣΤΗΡΙΟ 120 ☒ ΠΑΤΩΜΑΤΑ 126B ☒ ΠΩΛΗΣΗ ΕΠΙΠΛΩΝ 128 ☒ MINI MARKET ΕΠΙΠΛΩΝ 128 ☒ ΦΑΡΜΑΚΕΙΟ 132 ☒ ΚΑΦΕΝΕΙΟ 132 ☒ ΧΟΝΔΡΙΚΟ ΕΜΠΟΡΙΟ ΦΑΡΜΑΚΩΝ 134 ☒ ΠΩΛΗΣΗ ΟΡΘΟΠΕΔΙΚΩΝ ΕΙΔΩΝ 136 	ΚΑΡΑΪΣΚΑΚΗ	<ul style="list-style-type: none"> ☒ ΥΑΛΟΠΩΛΕΙΟ 135 ☒ ΠΩΛΗΣΗ ΔΙΑΚΟΣΜΗΤΙΚΩΝ ΕΙΔΩΝ 139 ☒ ΜΗΧΑΝΟΓΡΑΦΙΚΑ ΕΝΤΥΠΑ 139 ☒ ΕΠΙΠΛΑ VERONA 139 ☒ ΠΑΡΑΓΩΓΗ ΖΩΟΤΡΟΦΩΝ 143 ☒ ΚΥΛΙΚΕΙΟ – ΜΠΑΡ 147 ☒ ΜΕΤΑΞΟΤΥΠΙΕΣ – ΔΙΑΦΗΜΙΣΤΙΚΑ ΔΩΡΑ 153-155 ☒ MINI MARKET 157 ☒ ΛΟΥΚΟΠΟΥΛΟΣ – ΕΠΙΠΛΑ 157
ΠΑΤΡΕΩΣ		
<ul style="list-style-type: none"> ☒ ΗΛΕΚΤΡΟΝΙΚΑ – ΗΧΗΤΙΚΑ 136 ☒ ΠΩΛΗΣΗ ΚΟΥΡΤΙΚΟΞΥΛΩΝ 140 ☒ ΚΑΤΑΣΚΕΥΗ ΔΕΡΜΑΤΙΝΩΝ 140 ☒ PET SHOP 146 ☒ ΜΕΣΙΤΙΚΟ ΓΡΑΦΕΙΟ 148 ☒ ΩΔΕΙΟ 152 ☒ ΕΙΔΗ ΒΥΖΑΝΤΙΝΗΣ ΚΑΙ ΛΑΪΚΗΣ ΤΕΧΝΗΣ 152 ☒ ΣΧΟΛΗ ΟΔΗΓΩΝ 152 ☒ ΑΧΑΪΚΗ ΛΕΣΧΗ 154 ☒ LIFE STYLE (ΕΣΩΡΟΥΧΑ) 156 ☒ BISTROT «Η ΤΡΕΛΗ ΡΟΔΙΑ» ☒ ΠΩΛΗΣΗ ΚΑΙ ΚΑΤΑΣΚΕΥΗ ΚΟΥΡΤΙΝΩΝ 158 	ΚΑΡΑΪΣΚΑΚΗ	<ul style="list-style-type: none"> ☒ ΕΚΚΛΗΣΙΑ ΠΑΝΤΑΝΑΣΣΑ

ΒΟΤΣΗ		
<ul style="list-style-type: none"> ☒ ΕΠΙΠΛΑ ΚΟΥΖΙΝΑΣ 162 ☒ ΠΩΛΗΣΗ ΜΟΚΕΤΩΝ – ΧΑΛΙΩΝ 162 ☒ ΠΩΛΗΣΗ – ΕΠΙΣΚΕΥΗ ΥΠΟΔΗΜΑΤΩΝ 162 ☒ ΠΩΛΗΣΗ – ΚΑΤΑΣΚΕΥΗ ΜΑΞΙΛΑΡΙΩΝ ΚΑΙ ΣΤΡΩΜΑΤΩΝ 164 ☒ ΓΥΝΑΙΚΕΙΑ ΕΙΔΗ 164 ☒ ΕΜΠΟΡΙΑ ΧΕΙΡΟΠΟΙΗΤΩΝ ΕΙΔΩΝ ΔΩΡΟΥ 168 ☒ ΕΜΠΟΡΙΟ ΠΛΕΚΤΩΝ 172 ☒ ΕΠΙΣΚΕΥΗ ΜΙΚΡΟΣΥΣΚΕΥΩΝ – ΠΩΛΗΣΗ ΑΝΤΑΛΛΑΚΤΙΚΩΝ 176 ☒ *ΕΙΔΗ ΔΩΡΩΝ 176 	ΚΑΡΑΪΣΚΑΚΗ	<ul style="list-style-type: none"> ☒ ΕΤΟΙΜΑ ΕΝΔΥΜΑΤΑ 183 ☒ ΕΠΙΣΚΕΥΕΣ 183
ΦΙΛΟΠΟΙΜΕΝΟΣ		
<ul style="list-style-type: none"> ☒ ΚΑΦΕΝΕΙΟ 168 ☒ ΕΙΔΗ ΧΕΙΡΟΠΟΙΗΤΩΝ ΕΙΔΩΝ 168 ☒ ΟΙΚΟΣ ΜΟΔΑΣ 170 ☒ PET SHOP 170 ☒ ΓΥΝΑΙΚΕΙΑ ΡΟΥΧΑ 172 ☒ ΚΡΕΟΠΩΛΕΙΟ 172 ☒ ΕΠΙΣΚΕΥΕΣ ΟΙΚΙΑΚΩΝ ΣΥΣΚΕΥΩΝ 176 ☒ ΕΙΔΗ ΔΩΡΩΝ 176 	ΚΑΡΑΪΣΚΑΚΗ	<ul style="list-style-type: none"> ☒ ΚΟΡΝΙΖΕΣ 189 ☒ ΕΜΠΟΡΙΑ ΔΕΡΜΑΤΙΝΩΝ ΕΙΔΩΝ 195 ☒ ΛΕΙΤΟΥΡΓΙΚΗ ΑΠΟΚΑΤΑΣΤΑΣΗ 184 ☒ ΜΑΝΑΒΙΚΟ 195 ☒ ΕΜΠΟΡΙΑ ΔΕΡΜΑΤΙΝΩΝ ΕΙΔΩΝ 195
ΓΟΥΝΑΡΗ		

τους του παρέχει τη δυνατότητα να παραμείνουν στη ζωή για πολλά χρόνια και να έχουν μεγαλύτερη συνέπεια στις υποχρεώσεις τους.

Α' ΜΕΡΟΣ

Σκοπός αυτού του κεφαλαίου είναι η χωροταξική καταγραφή και παρουσίαση της υφιστάμενης κατάστασης των καταστημάτων στην οδό Καραϊσκάκη από την οδό Δημ. Γούναρη έως και το ύψος της οδού Κολοκοτρώνη. Με αυτό τον τρόπο απεικονίζονται οι εμπορικές επιχειρήσεις για τις οποίες αναφέρεται το θέμα της πτυχιακής εργασίας έτσι ώστε να δοθεί μια συγκεντρωτική εικόνα όλων των εμπορικών καταστημάτων που δραστηριοποιούνται στη συγκεκριμένη περιοχή.

ΧΩΡΟΤΑΞΙΚΗ ΚΑΤΑΓΡΑΦΗ ΚΑΤΑΣΤΗΜΑΤΩΝ ΤΗΣ ΟΔΟΥ ΚΑΡΑΪΣΚΑΚΗ

ΚΟΛΟΚΟΤΡΩΝΗ	
ΚΤΗΝΙΑΤΡΕΙΟ 73	ΚΑΘΑΡΙΣΤΗΡΙΟ ΡΟΥΧΩΝ 72
ΣΥΝΤΗΡΗΣΗ – ΑΝΑΠΑΛΑΙΩΣΗ ΕΠΙΠΛΩΝ 79	ΚΡΕΟΠΩΛΕΙΟ 78
ΜΙΚΡΟΕΠΙΠΛΑ – ΦΩΤΙΣΤΙΚΑ 85	ΤΥΠΟΓΡΑΦΕΙΟ 80
ΚΑΦΕΤΕΡΙΑ 87	ΑΠΟΘΗΚΗ ΣΙΔΗΡΙΚΩΝ 82-84
	ΑΓ. ΝΙΚΟΛΑΟΥ
ΑΠΟΘΗΚΗ ΕΙΔΩΝ ΣΥΣΚΕΥΑΣΙΑΣ 89	ΕΜΠΟΡΙΟ ΕΠΙΠΛΩΝ 86
ΚΑΦΕΝΕΙΟ 89	ΑΣΤ 299 88
ΚΑΦΕΚΟΠΤΕΙΟ 89	ΥΑΛΟΠΩΛΕΙΟ 90
ΑΠΟΡΡΥΠΑΝΤΙΚΑ-ΧΑΡΤΙΚΑ 93	ΚΛΕΙΔΑΡΑΔΙΚΟ 92
ΒΑΣΙΚΑ ΠΡΟΪΟΝΤΑ – ΥΓΡΑΕΡΙΑ 93	ΟΠΩΡΟΠΩΛΕΙΟ 92
ΑΓ. ΝΙΚΟΛΑΟΥ	
ΕΜΠΟΡΙΟ ΠΛΑΣΤΙΚΩΝ 97-98	ΓΕΝΙΚΟ ΕΜΠΟΡΙΟ 92-94
ΚΡΕΟΠΩΛΕΙΟ 99	ΜΑΛΛΟΝΗΜΑΤΑ 100
ΕΣΩΡΟΥΧΑ 99	ΑΡΤΟΠΟΙΕΙΟ – ΖΑΧΑΡΟΠΛΑΣΤΕΙΟ 102
	ΕΡΜΟΥ
ΙΧΘΥΟΠΩΛΕΙΟ 99	ΣΧΟΛΙΚΑ ΕΙΔΗ- ΧΑΡΤΙΚΑ ΚΑΡΤΕΣ (UNICEF) 102-104
ΔΙΑΦΗΜΙΣΤΙΚΟ ΓΡΑΦΕΙΟ 103	ΕΚΚΛΗΣΙΑΣΤΙΚΑ ΕΙΔΗ 110
ΕΙΔΗ ΣΥΣΚΕΥΑΣΙΑΣ 105	ΜΙΝΙ- MARKET 114
ΕΚΚΛΗΣΙΑΣΤΙΚΑ ΕΙΔΗ – ΖΑΧΑΡΩΔΗ 107-111	ΦΩΤΟΓΡΑΦΙΚΑ ΕΙΔΗ – ΤΗΛΕΦΩΝΑ 116
ΕΜΠΟΡΙΑ ΜΕΤΑΛΛΩΝ ΚΑΙ ΜΕΤΑΛΛΟΥΡΓΙΚΩΝ ΕΙΔΩΝ 107-111	ΠΑΡΑΣΚΕΥΗ ΟΙΝΟΠΝΕΥΜΑΤΟΔΩΝ ΠΟΤΩΝ 120
ΣΙΔΗΡΙΚΑ 113	ΚΑΦΕΝΕΙΟ - ΨΗΣΤΑΡΙΑ 120
ΕΤΟΙΜΑ ΕΝΔΥΜΑΤΑ 115	POSTO CLAUNO (ΑΝΔΡΙΚΑ ΕΝΔΥΜΑΤΑ) 120
ΦΑΡΜΑΚΕΙΟ 115	ΠΩΛΗΣΗ ΥΠΟΔΗΜΑΤΩΝ 120
	ΓΕΡΟΚΩΣΤΟΠΟΥΛΟΥ
ΕΡΜΟΥ	ΟΙΝΟΛΟΓΙΚΟ ΕΡΓΑΣΤΗΡΙΟ 120
ΠΩΛΗΣΗ ΕΝΔΥΜΑΤΩΝ 121	ΠΑΤΩΜΑΤΑ 126B
ΘΑΛΑΣΣΙΝΑ ΛΟΥΛΟΥΔΙΑ 123	ΠΩΛΗΣΗ ΕΠΙΠΛΩΝ 128

ΓΕΝΙΚΟ ΕΜΠΟΡΙΟ 123	ΜΙΝΙ ΜΑΡΚΕΤ ΕΠΙΠΛΩΝ 128
ΠΩΛΗΣΗ ΒΡΕΦΙΚΩΝ ΕΙΔΩΝ 127	ΦΑΡΜΑΚΕΙΟ 132
ΕΜΠΟΡΙΟ ΣΙΔΗΡΙΚΩΝ –ΧΡΩΜΑΤΩΝ 129	ΚΑΦΕΝΕΙΟ 132
INTERNET CAFE 133	ΧΟΝΔΡΙΚΟ ΕΜΠΟΡΙΟ ΦΑΡΜΑΚΩΝ 134
ΠΩΛΗΣΗ ΕΣΩΡΟΥΧΩΝ 135	ΠΩΛΗΣΗ ΟΡΘΟΠΕΔΙΚΩΝ ΕΙΔΩΝ 136
ΓΕΡΟΚΩΣΤΟΠΟΥΛΟΥ	ΠΑΤΡΕΩΣ
ΥΑΛΟΠΩΛΕΙΟ 135	ΗΛΕΚΤΡΟΝΙΚΑ – ΗΧΗΤΙΚΑ 136
ΠΩΛΗΣΗ ΔΙΑΚΟΣΜΗΤΙΚΩΝ ΕΙΔΩΝ 139	ΠΩΛΗΣΗ ΚΟΥΡΤΙΝΟΞΥΛΩΝ 140
ΜΗΧΑΝΟΓΡΑΦΙΚΑ ΈΝΤΥΠΑ 139	ΚΑΤΑΣΚΕΥΗ ΔΕΡΜΑΤΙΝΩΝ 140
ΈΠΙΠΛΑ VERONA 139	PET SHOP 146
ΠΑΡΑΓΩΓΗ ΖΩΟΤΡΟΦΩΝ 143	ΜΕΣΣΠΙΚΟ ΓΡΑΦΕΙΟ 148
ΚΥΛΙΚΕΙΟ – ΜΠΑΡ 147	ΩΔΕΙΟ 152
ΜΕΤΑΞΟΤΥΠΙΣΣ – ΔΙΑΦΗΜΙΣΤΙΚΑ ΔΩΡΑ 153-155	ΕΙΔΗ ΒΥΖΑΝΤΙΝΗΣ ΚΑΙ ΛΑΙΚΗΣ ΤΕΧΝΗΣ 152
ΜΙΝΙ – ΜΑΡΚΕΤ 157	ΣΧΟΛΗ ΟΔΗΓΩΝ 152
ΛΟΥΚΟΠΟΥΛΟΣ – ΈΠΙΠΛΑ 157	ΑΧΑΙΚΗ ΛΕΣΧΗ 154
ΈΤΟΙΜΑ ΕΝΔΥΜΑΤΑ 183	LIFE STYLE (ΕΣΩΡΟΥΧΑ) 156
ΕΠΙΣΚΕΥΕΣ 183	ΒΙΣΤΡΟΤ «Η ΤΡΕΛΛΗ ΡΟΔΙΑ»
ΚΟΡΝΙΖΕΣ 189	ΠΩΛΗΣΗ ΚΑΙ ΚΑΤΑΣΚΕΥΗ ΚΟΥΡΤΙΝΩΝ 158
	ΒΟΤΣΗ
ΕΜΠΟΡΙΑ ΔΕΡΜΑΤΙΝΩΝ ΕΙΔΩΝ 195	ΈΠΙΠΛΑ ΚΟΥΖΙΝΑΣ 162
ΛΕΠΤΟΥΡΓΙΚΗ ΑΠΟΚΑΤΑΣΤΑΣΗ 184	ΠΩΛΗΣΗ ΜΟΚΕΤΩΝ –ΧΑΛΙΩΝ 162
ΜΑΝΑΒΙΚΟ 195	ΠΩΛΗΣΗ – ΕΠΙΣΚΕΥΗ ΥΠΟΔΗΜΑΤΩΝ 162
ΕΜΠΟΡΙΑ ΔΕΡΜΑΤΙΝΩΝ ΕΙΔΩΝ 195	ΠΩΛΗΣΗ – ΚΑΤΑΣΚΕΥΗ ΜΑΞΙΛΑΡΙΩΝ ΚΑΙ ΣΤΡΩΜΑΤΩΝ 164
	ΓΥΝΑΙΚΕΙΑ ΕΙΔΗ 164
	ΕΜΠΟΡΙΑ ΧΕΙΡΟΠΟΙΗΤΩΝ ΕΙΔΩΝ ΔΩΡΟΥ 168
	ΕΜΠΟΡΙΟ ΠΛΕΚΤΩΝ 172
	ΕΠΙΣΚΕΥΗ ΜΙΚΡΟΣΥΣΚΕΥΩΝ –ΠΩΛΗΣΗ ΑΝΤΑΛΛΑΚΤΙΚΩΝ 176
	ΕΙΔΗ ΔΩΡΩΝ 176
	ΦΙΛΟΠΟΙΜΕΝΟΣ
	ΚΑΦΕΝΕΙΟ 168
	ΕΙΔΗ ΧΕΙΡΟΠΟΙΗΤΩΝ ΕΙΔΩΝ 168
	ΟΙΚΟΣ ΜΟΔΑΣ 170
	PET SHOP 170
	ΓΥΝΑΙΚΕΙΑ ΡΟΥΧΑ 172
	ΚΡΕΟΠΩΛΕΙΟ 172
	ΕΠΙΣΚΕΥΕΣ ΟΙΚΙΑΚΩΝ ΣΥΣΚΕΥΩΝ 176
	ΕΙΔΗ ΔΩΡΩΝ 176

Β' ΜΕΡΟΣ

ΑΠΟΤΕΛΕΣΜΑΤΑ ΈΡΕΥΝΑΣ

Σε αυτό το κεφάλαιο παρατίθενται οι πίνακες που περιέχουν στοιχεία που προέκυψαν από τα ερωτήματα του ερωτηματολογίου. Η χρησιμότητα των θεμάτων αυτών είναι να μπορέσει ο αναγνώστης να σχηματίσει μια γενική άποψη για την εξέλιξη του εμπορίου με βάση τα παρακάτω κριτήρια. Από τα θέματα αυτά προκύπτουν οι πίνακες και τα σχετικά διαγράμματα από τα οποία παρουσιάζονται διαγραμματικά τα στατιστικά στοιχεία που συγκεντρώθηκαν. Αναλυτικά, τα ερωτήματα που μας απασχόλησαν και από τα οποία αναζητήθηκαν στατιστικά δεδομένα που δίνονται με την μορφή πινάκων και διαγραμμάτων είναι τα ακόλουθα:

α) Αντικείμενο δραστηριότητας

Από το αντικείμενο δραστηριότητας ο αναγνώστης μπορεί να καταλάβει την πολυδιάσπαση των αντικειμένων δραστηριότητας των σημερινών επιχειρήσεων της υπό -εξέταση οδού.

β) Ιδιοκτησιακό καθεστώς εμπορικών καταστημάτων

Με αυτό το ερώτημα προσπαθήσαμε να αναζητήσουμε τους τρόπους απόκτησης των σημερινών επιχειρήσεων. Οι τρόποι αυτοί μπορεί να είναι αγορά, ενοικίαση, ίδια κτήση, κληρονομιά καθώς και άλλοι τρόποι.

γ) Ταξινόμηση των εμπορικών καταστημάτων

Σε αυτή την παράγραφο αναφέρουμε ενημερωτικά τις κατηγορίες στις οποίες μπορούν να διακριθούν οι επιχειρήσεις με βάση διάφορα κριτήρια.

δ) Κατάταξη των επιχειρήσεων σύμφωνα με το έτος έναρξης τους

Το ερώτημα αυτό έχει σαν στόχο να γίνει η κατάταξη των επιχειρήσεων με κριτήριο το έτος έναρξης των εργασιών τους στον συγκεκριμένο χώρο.

ε) Επάγγελμα Πατρός

Από το ερώτημα αυτό αναζητήσαμε να μάθουμε κατά πόσο υπάρχει κληρονομική διαδοχή ή όχι στα επαγγέλματα.

στ) Καταγωγή ιδιοκτήτη

Από το κριτήριο αυτό προσπαθήσαμε να διαπιστώσουμε κατά πόσο οι σημερινοί έμποροι κατάγονται από την Πάτρα ή από άλλες περιοχές της χώρας μας ή από το εξωτερικό.

ζ) Προηγούμενα αντικείμενα δραστηριότητας

Στόχος του ερωτήματος αυτού ήταν αν ερευνήσουμε την εξέλιξη του εμπορίου με βάση τα προηγούμενα αντικείμενα δραστηριότητας.

1. Αριθμός και κλάδοι οικονομικής δραστηριότητας εμπορικών καταστημάτων

Στην οδό Καραϊσκάκη από την οδό Κολοκοτρώνη έως και την οδό Γούναρη καταγράφηκαν 111 εμπορικά καταστήματα.

Τα εμπορικά καταστήματα έχουν κατηγοριοποιηθεί στους εξής κλάδους:

- Τον κλάδο ένδυσης, που περιλαμβάνει ανδρικά ενδύματα, γυναικεία και παιδικά, γυναικεία εσώρουχα, παιδικά, καταστήματα ειδών ένδυσης και μαλλονήματα.
- Τον κλάδο υπόδησης που περιλαμβάνει την πώληση υποδημάτων όλων των κατηγοριών καθώς και τα δερμάτινα ενδύματα.
- Τον κλάδο εξοπλισμού που περιλαμβάνει την αναπαλαίωση και συντήρηση επίπλων, μικροέπιπλα, φωτιστικά, υαλοπωλεία, είδη οικιακής χρήσεως, κλειδαράδικα, πατώματα – παρκέ, πώληση σιδηρικών ειδών και μετάλλων, ηλεκτρονικά και ηχητικά αντικείμενα, μάρμαρα, μοκέτες – χαλιά, πώληση κουρτινόξυλων και κορνιζών, πώληση στρωμάτων και μαξιλαριών, εμπόριο πλαστικών ειδών.
- Τον κλάδο διασκέδασης που περιλαμβάνει καφετέριες, μπαρ και καφενεία.
- Τον κλάδο τροφίμων που περιλαμβάνει οπωροπωλεία, ιχθυοπωλεία, κρεοπωλεία, ζαχαροπλαστεία – αρτοποιεία και ποτοποιεία.
- Τον κλάδο διακοσμητικών ειδών, είδη δώρων και συσκευασίας.
- Τον κλάδο τυπογραφικών, φωτοτυπικών και φωτογραφικών εργασιών.
- Τέλος τον κλάδο των διάφορων άλλων εμπορικών δραστηριοτήτων (φαρμακεία, pet shop, mini market κτλ).

Όσον αφορά τον κλάδο οικονομικής δραστηριότητας των ανωτέρω εμπορικών καταστημάτων τα 14 (12, 6 %) ανήκουν στον κλάδο ένδυσης, τα 4 (3,6%) ανήκουν στον κλάδο υπόδησης και δερμάτινων ειδών, τα 29 (26,1%) προσφέρουν τα διάφορα είδη εξοπλισμού, τα 12 (10,9%) είναι καφενεία, καφετέριες και μπαρ, τα 15 (13,5%) είναι καταστήματα που ανήκουν στον κλάδο των τροφίμων, τα 5 (4,5%) ανήκουν στον κλάδο πώλησης δώρων και διακοσμητικών ειδών, τα 4 (3,6%) ανήκουν στον κλάδο τυπογραφικών και φωτογραφικών ειδών και τα 28 (25,2%) προσφέρουν διάφορα άλλα προϊόντα και υπηρεσίες.

**ΚΛΑΔΟΙ ΟΙΚΟΝΟΜΙΚΗΣ ΔΡΑΣΤΗΡΙΟΤΗΤΑΣ ΕΜΠΟΡΙΚΩΝ
ΚΑΤΑΣΤΗΜΑΤΩΝ**

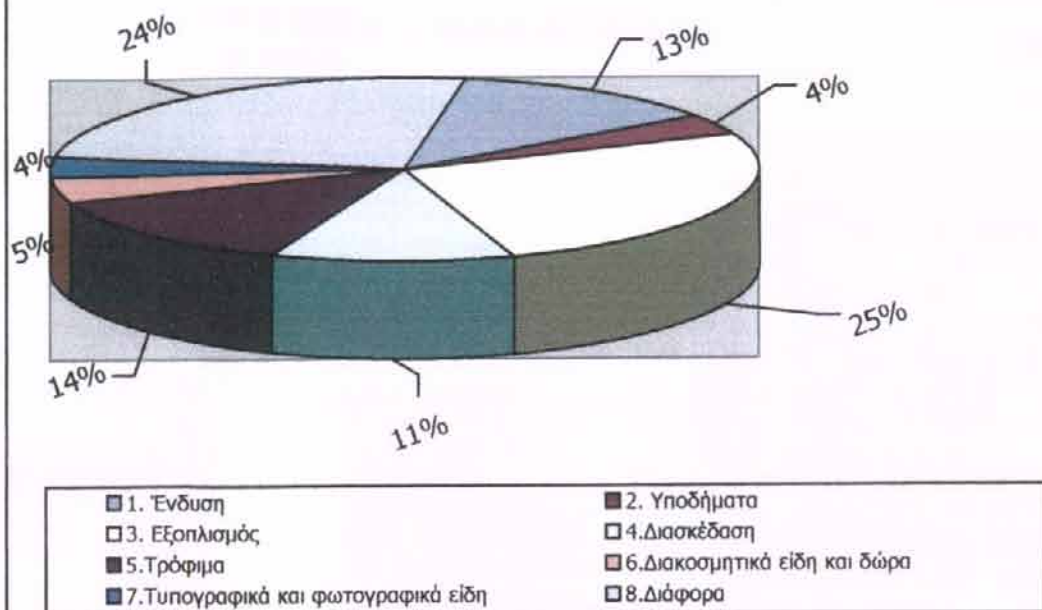

Διάγραμμα 1.1

Στον Διάγραμμα 1.1 παρουσιάζονται αναλυτικά όλοι οι κλάδοι των καταστημάτων με το ποσοστό τους, όπως κατανέμονται στην οδό Καραϊσκάκη του εμπορικό κέντρου που ερευνάται. Είναι χαρακτηριστικό ότι υπάρχει μεγάλος αριθμός καταστημάτων πώλησης ειδών εξοπλισμού, στη συνέχεια ακολουθεί ο κλάδος των καταστημάτων πώλησης διάφορων εμπορικών ειδών, έπεται ο κλάδος ένδυσης και τροφίμων και ακολουθούν οι υπόλοιπες κατηγορίες εμπορικής δραστηριότητας.

2. Ιδιοκτησιακό καθεστώς των εμπορικών καταστημάτων

Για το ιδιοκτησιακό καθεστώς των εμπορικών καταστημάτων απάντησαν 71 ερωτηθέντες . Εξ αυτών ιδιότητα ήταν τα 40 (56,3%), τα 12 (16,9 %) ενοικιαζόμενα, τα 4 (5,7%) με αγορά, τα 11 (15,5 %) έχουν αποκτηθεί από κληρονομιά, τα 2 (2,8%) λειτουργούν με τη μέθοδο του Franchising και 2 (2,8%) με βάση την επιδότηση από τον ΟΑΕΔ.

Ιδιοκτησιακό καθεστώς εμπορικών καταστημάτων

ΟΔΟΣ	ΚΑΡΑΪΣΚΑΚΗ (ΑΠΟ ΤΗΝ ΚΟΛΟΚΟΤΡΩΝΗ ΕΩΣ ΤΗ ΓΟΥΝΑΡΗ) (ΠΟΣΟΣΤΟ ΕΠΙ %)	ΣΥΝΟΛΟ
ΙΔΙΟΚΤΗΤΑ	56,3	10
ΕΝΟΙΚΙΑΖΟΜΕΝΑ	16,9	12
ΜΕ ΑΓΟΡΑ	5,7	4
ΚΛΗΡΟΝΟΜΙΑ	15,5	11
FRANCHISING	2,8	2
ΟΑΕΔ	2,8	2
Σύνολο	100 %	71

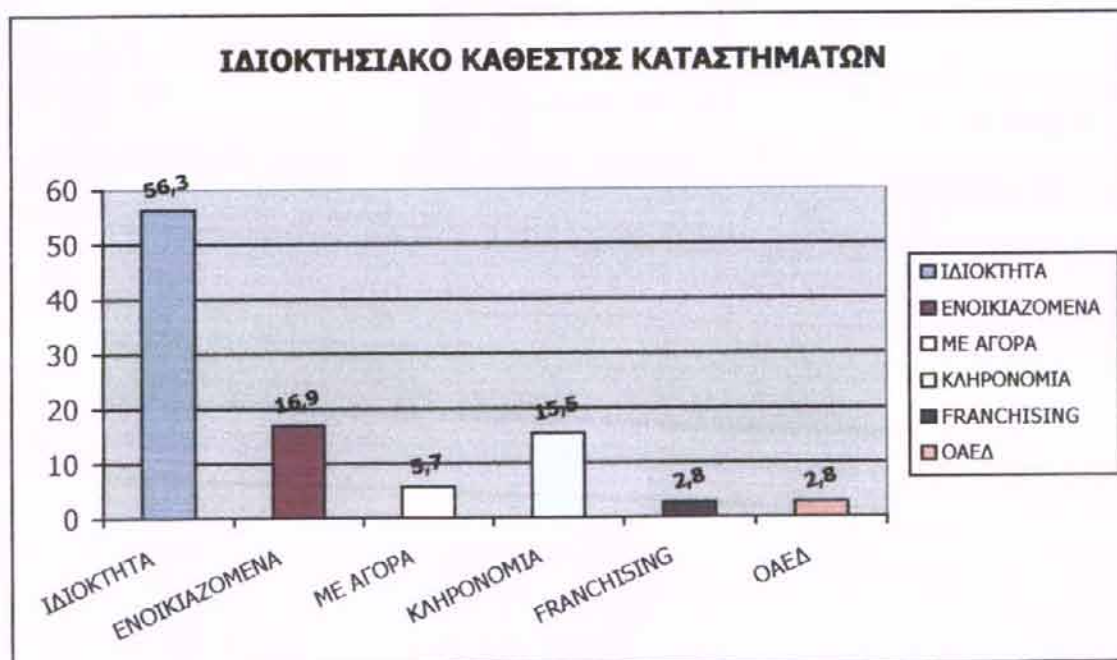

Διάγραμμα 2.1

3. Παλαιότητα εμπορικών καταστημάτων

Στον παρακάτω πίνακα παρουσιάζονται τα χρόνια λειτουργίας των καταστημάτων σε διάφορες κατηγορίες:

Πίνακας 3. Χρόνια λειτουργίας επιχειρήσεων

ΧΡΟΝΙΑ ΛΕΙΤΟΥΡΓΙΑΣ (ΟΔΟΣ ΚΑΡΑΪΣΚΑΚΗ)	ΣΥΝΟΛΟ	%
ΕΩΣ 1 ΧΡΟΝΟ	9	12,7
ΑΠΟ 2 ΕΩΣ 5	17	24
ΑΠΟ 6 ΕΩΣ 9	12	17
ΑΠΟ 10 ΕΩΣ 14	9	12,7
ΑΠΟ 15 ΕΩΣ 19	5	7,04
ΑΠΟ 20 ΕΩΣ 29	14	19,7
ΑΠΟ 30 ΚΑΙ ΑΝΩ	5	7,04
ΣΥΝΟΛΟ	71	100

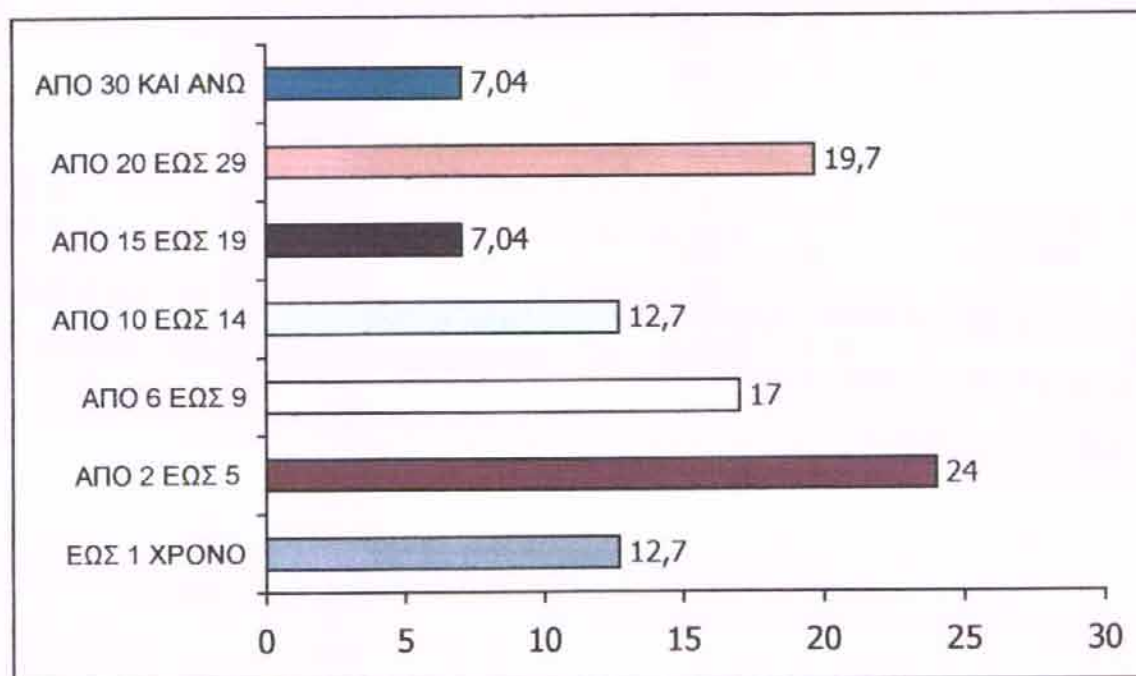

Διάγραμμα 3.1

Παρατηρούμε ότι 9 επιχειρήσεις άρχισαν τη λειτουργία τους τον τελευταίο χρόνο. Επίσης υπάρχουν 17 επιχειρήσεις που λειτουργούν 2 έως 5 έτη, 14 επιχειρήσεις που λειτουργούν 20 έως 29 έτη και 12 επιχειρήσεις που λειτουργούν από 6 έως 9 χρόνια. Τέλος υπάρχει ένας μη σημαντικός αριθμός επιχειρήσεων που λειτουργούν πάνω από 30 χρόνια.

4. Επάγγελμα πατρός

Ο πίνακας 5.1 μας δίνει στοιχεία για το επάγγελμα του πατέρα των ερωτηθέντων επιχειρηματιών. Αυτή η ερώτηση τέθηκε για να διαπιστώσουμε κατά πόσο κατά πόσο υπάρχει κληρονομική διαδοχή στα επαγγέλματα.

Επάγγελμα Πατρός

ΕΠΑΓΓΕΛΜΑ ΠΑΤΡΟΣ	ΑΡΙΘΜΟΣ ΑΤΟΜΩΝ	%
ΑΓΡΟΤΕΣ	12	17
ΔΗΜΟΣΙΟΙ ΥΠΑΛΛΗΛΟΙ	7	9,9
ΕΛΕΥΘΕΡΟΙ ΕΠΑΓΓΕΛΜΑΤΙΕΣ	20	28,1
ΕΜΠΟΡΟΙ	22	31
ΕΡΓΑΤΕΣ	6	8,4
ΣΥΝΤΑΞΙΟΥΧΟΙ	4	5,6
ΣΥΝΟΛΟ	71	100

Από τον πίνακα αυτόν προκύπτει ότι το 31 % των πατεράδων των σημερινών ιδιοκτητών ήταν έμποροι, το 28,1 % ελεύθεροι επαγγελματίες, το 17 % αγρότες, το 9,9% δημόσιοι υπάλληλοι, το 8,4 % εργάτες και το 5,6 % συνταξιούχοι.

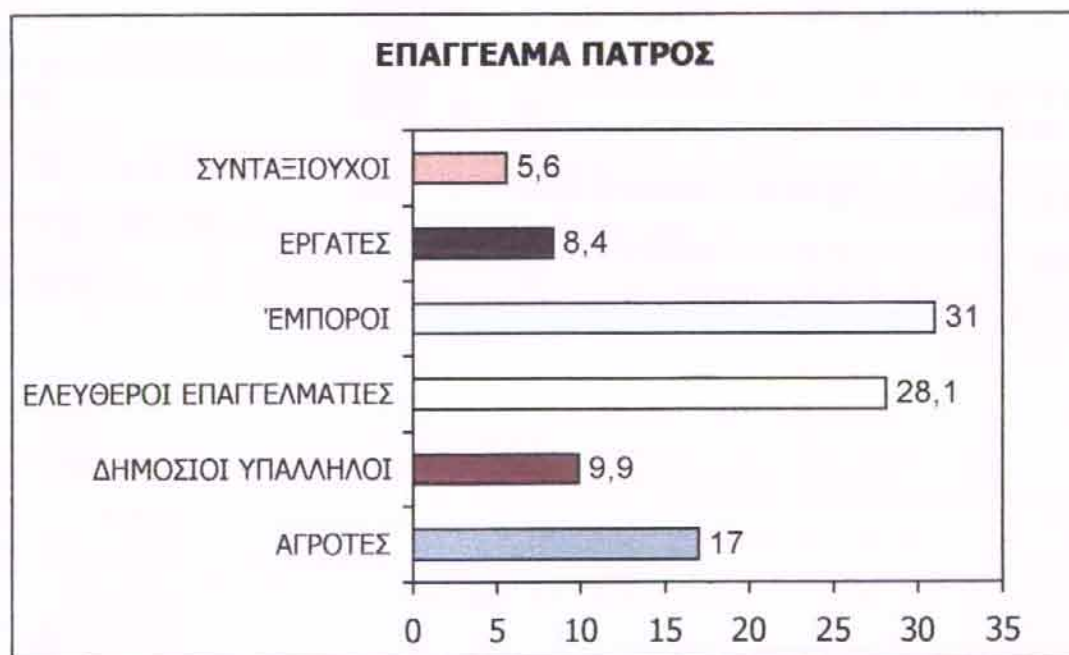

Διάγραμμα 4.1

Από τους σημερινούς ιδιοκτήτες το 50,7 % έχει ακολουθήσει το επάγγελμα του πατέρα, ενώ το 49,3 ακολούθησαν διαφορετικό επάγγελμα από τον πατέρα τους.

5. Καταγωγή Ιδιοκτήτη

Ένα άλλο ερώτημα που τέθηκε στους εμπόρους των καταστημάτων αναφερόταν στην καταγωγή τους. Σκοπός αυτού του ερωτήματος ήταν να διαπιστώσουμε κατά πόσο οι έμποροι της υπο – εξέταση οδού κατάγονται από την Πάτρα ή από άλλες περιοχές της Ελλάδας ή ακόμα και από το εξωτερικό. Αυτό που διαπιστώθηκε βάσει των δεδομένων είναι ότι οι έμποροι της οδού Καραϊσκάκη σε συντριπτικό ποσοστό κατάγονται από την Πάτρα. Αυτό σημαίνει ότι οι περισσότεροι έμποροι προτίμησαν την πόλη τους ως τόπο εργασίας. Έκριναν ότι έπρεπε να ενισχύσουν την ανάπτυξη της πόλης τους και εν συνεχεία θεώρησαν ότι ίσως η πόλη τους αποτελεί "πρόσφορο έδαφος" και για την ανάπτυξη της επιχείρησής τους.

Καταγωγή Ιδιοκτήτη

ΚΑΤΑΓΩΓΗ ΙΔΙΟΚΤΗΤΗ (ΝΟΜΟΣ)	ΑΡΙΘΜΟΣ ΑΤΟΜΩΝ	%
ΑΤΤΙΚΗΣ	1	1,4
ΑΙΤΩΛΟΑΚΑΡΝΑΝΙΑΣ	2	2,9
ΑΡΤΑΣ	1	1,4
ΑΧΑΪΑΣ	60	84,5
ΗΛΕΙΑΣ	3	4,2
ΛΕΥΚΑΔΑΣ	1	1,4
ΒΟΙΩΤΙΑΣ	2	2,9
ΚΑΝΑΔΑΣ	1	1,4
ΣΥΝΟΛΟ	71	100

ΚΑΤΑΓΩΓΗ ΙΔΙΟΚΤΗΤΗ

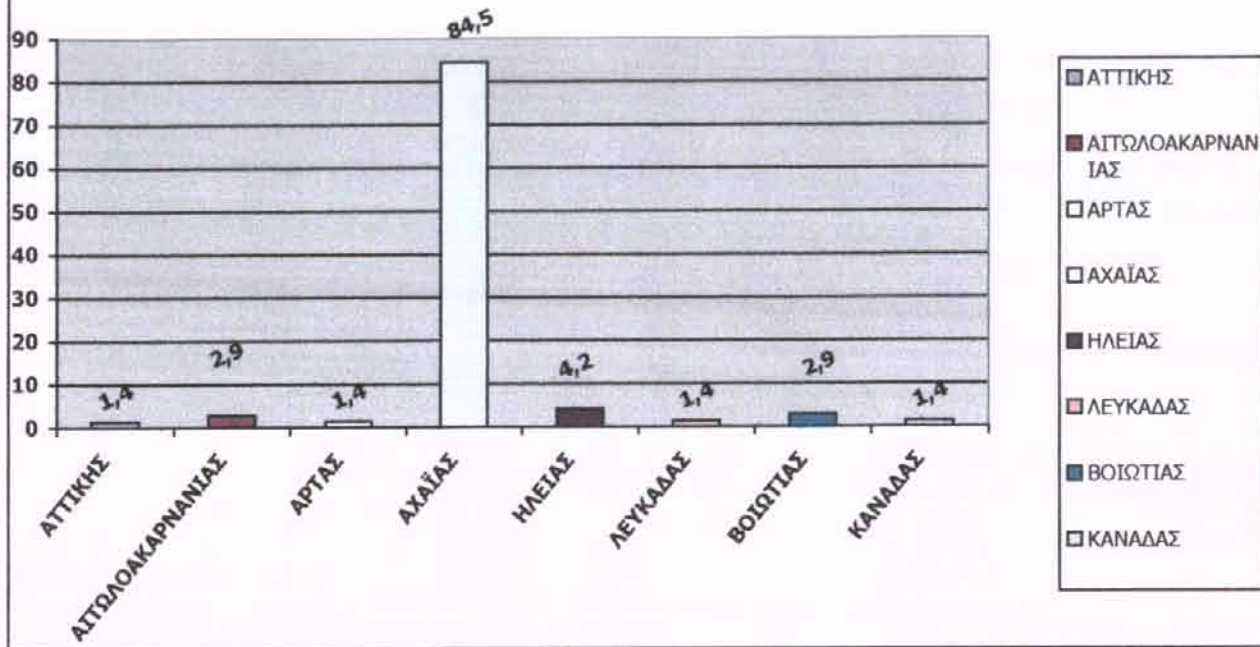

Διάγραμμα 5.1

Από το παραπάνω διάγραμμα παρατηρούμε ότι οι περισσότεροι ιδιοκτήτες των καταστημάτων κατάγονται σε συντριπτικό βαθμό (84.5%) από τον νομό Αχαΐας και συγκεκριμένα από την περιοχή της Πάτρας. Δηλαδή στην οδό που εξετάσαμε δεν υπάρχει μετακίνηση πληθυσμού, ούτε εσωτερικά ούτε εξωτερικά.

6. Προηγούμενα αντικείμενα δραστηριότητας

Προκειμένου να μελετήσουμε την εξέλιξη του εμπορίου θα πρέπει να αναζητήσουμε και να μελετήσουμε στοιχεία που έχουν να κάνουν με το με το εμπόριο παλιότερα. Συγκεκριμένα οι ερωτήσεις 6 και 7 αποσκοπούσαν στην καταγραφή των καταστημάτων που υπήρχαν στην ίδια χωροταξική θέση πριν από τα σημερινά εμπορικά καταστήματα.

Πίνακας 6.1

Υπαρξη προηγούμενων εμπορικών δραστηριοτήτων	%
1. Ναι	81,7
2. Όχι	11,3
3. Δεν γνωρίζω	7,04

Πίνακας 6.2

ΠΑΛΑΙΟΤΕΡΑ ΑΝΤΙΚΕΙΜΕΝΑ ΔΡΑΣΤΗΡΙΟΤΗΤΑΣ	ΑΡΙΘΜΟΣ ΚΑΤΑΣΤΗΜΑΤΩΝ
Κατάστημα με πατώματα	1
Κατάστημα με είδη γραφείου	1
Κατάστημα ενδυμάτων (όλων των κατηγοριών)	9
Κατάστημα με πλαστικά προϊόντα	3
Κατάστημα με πλακάκια	2
Κατάστημα με ποδήλατα	1
Κατάστημα με είδη υγιεινής	1
Κατάστημα επίπλων	2
Κατάστημα υποδημάτων	3
Κατάστημα πώλησης κάρβουνου	1
Κατάστημα με είδη ζαχαροπλαστικής	1
Κατάστημα με υδραυλικά	2
Χρυσοχοείο	1
Καφεκοπτείο	1
Κατάστημα με είδη δώρων – μπιζού	2
Υαλοπωλείο	6
Βιβλιοπωλείο	1
Καφενεία - BAR	6
Κηροπλαστείο	1
Καθαριστήριο	1
Κατάστημα σιδηρικών	2
Οπωροπωλείο	3
Οινοπωλείο	3
Αρτοποιείο	1
Κρεοπωλείο	1
Σύνολο	56

Ο αριθμός των προηγούμενων εμπορικών δραστηριοτήτων είναι 56. Και επιπλέον άλλα 2 καταστήματα που ξέρουμε ότι υπήρχαν πριν όμως δεν ξέρουμε την ακριβή εμπορική δραστηριότητά του.

Από τον πίνακα αυτό παρατηρούμε ότι τα περισσότερα προηγούμενα καταστήματα εμφανίζονται και στην σημερινή μορφή της αγοράς. Επίσης σύμφωνα και με το διάγραμμα 1.1 βλέπουμε και έναν μικρό αριθμό καταστημάτων όπως π.χ. καταστήματα με τυπογραφικά είδη, καταστήματα με είδη συσκευασίας που αποτελούν καινούργια εμπορική δραστηριότητα για την οδό που εξετάζουμε.



Διάγραμμα 6.1

Όπως ήδη σχολίασαμε και παραπάνω τα προηγούμενα αντικείμενα δραστηριότητας εξακολουθούν να υπάρχουν και σήμερα. Υπάρχουν όμως κάποιες εμπορικές δραστηριότητες που δεν υπήρχαν τότε και υπάρχουν σήμερα. Αυτό συμβαίνει γιατί το εμπόριο πρέπει να προσαρμόζεται ανάλογα με τις απαιτήσεις και τις ανάγκες της αγοράς και κατεπέκταση των καταναλωτών στις διάφορες χρονικές περιόδους.

7. Άσκηση της συγκεκριμένης δραστηριότητας σε άλλη περιοχή

Τέλος στο ερώτημά μας αν οι ιδιοκτήτες των καταστημάτων έχουν ασκήσει και σε άλλη περιοχή τη συγκεκριμένη δραστηριότητα μας απάντησαν:

	%
1.Ναι	45,07
2.Όχι	53,5
3.Δεν Απαντώ	1,4

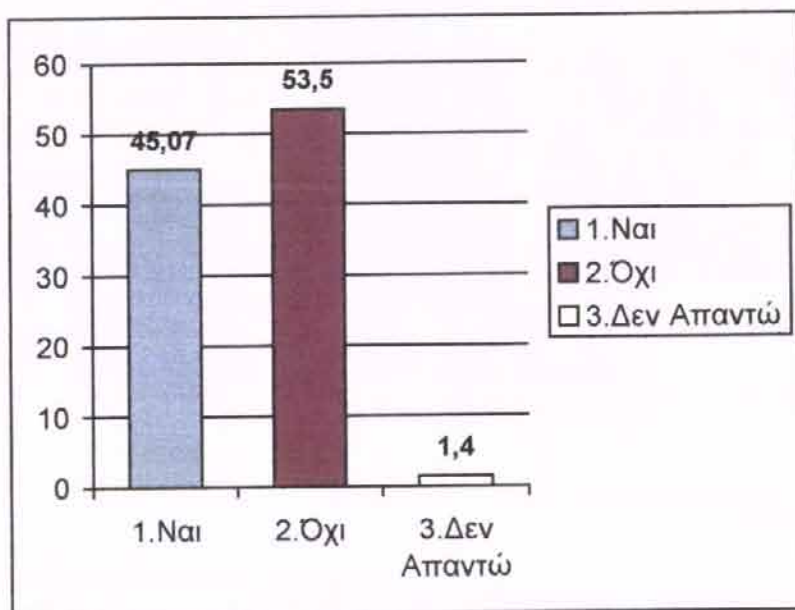

Επομένως ένα αρκετό μεγάλο ποσοστό των σημερινών ιδιοκτητών το 45,07 % έχει ασκήσει στη συγκεκριμένη δραστηριότητα που ασκεί τώρα και σε άλλη περιοχή στην Πάτρα.

8. Συνέχιση της εμπορικής δραστηριότητας από τους απογόνους των υπευθύνων των εμπορικών καταστημάτων .

Από τις 33 απαντήσεις των υπευθύνων των εμπορικών καταστημάτων στην ερώτηση εάν οι απόγονοί τους συνεχίζουν ή πρόκειται τη συγκεκριμένη δραστηριότητα που ασκούν αυτοί, οι 19 μας απάντησαν θετικά ενώ οι 14 μας απάντησαν πως δεν ασχολούνται τα παιδιά τους με αυτό που κάνουν οι ίδιοι.

Αν και το αντιπροσωπευτικό δείγμα είναι μικρό παρόλα αυτά βλέπουμε ότι δεν υπάρχει ενδιαφέρον από τους νεότερους να συνεχίσουν το επάγγελμα των γονιών τους.

9. Πίνακας κατάταξης των επιχειρήσεων ανάλογα με το έτος έναρξης τους.

Σκοπός αυτού του πίνακα είναι η απεικόνιση των επιχειρήσεων ανάλογα με το έτος έναρξης τους. Η παλαιότερη εμπορική επιχείρηση που έχει δημιουργηθεί στην οδό Καραϊσκάκη από το ύψος τη Γούναρη μέχρι και την οδό Κολοκοτρώνη είναι

Πίνακας 8

1925-1990	1991-2001
1925 Παρασκευή Οινοπνευματοδών (Πιπιλαβάς Ιωάννης)	1991 Εμπορία Μετάλλων και Μεταλλουργικών Ειδών
1945 Παραγωγή Ζωοτροφών (Συνοδινού Δήμητρα)	1992 Καφενείο- Ψησταριά (Μενούνος Δημ.)
1950 Πώληση Υποδημάτων (Μανιάκης Αργύρης)	1992 Καφενείο (Κόντης Γιάννης)
1953 Σιδηρικά (ΑΦΟΙ Κανελλόπουλοι)	1993 Είδη συσκευασίας (Μπαρλούκα Ιφιγένεια)
1961 Εμπόριο Πλαστικών (Ν. Σταυρόπουλος)	1993 Βασικά προϊόντα- Υγραέριο (Ράπτης Αθανάσιος)
1972 Κρεοπωλείο (Κωστόπουλος Άγγελος)	1993 Πώληση Ενδυμάτων (Χρυσανθακόπουλος Ιωαν.)
1974 Γενικό Εμπόριο (ΑΦΟΙ Γ. Χαλκιοπούλου)	1993 Mini Market (Κανελλοπούλου Κων/να)
1975 Υαλοπωλείο-Είδη Οικιακής Χρήσεως (Αθανασόπουλος Αντώνιος)	1994 Εμπορία Δερμάτινων ειδών (Δόσσου Όλγα)
1975 Υαλοπωλείο – (Αθανασίου Σπύρος)	1994 Mini Market(Κοκκίνου Αγγελική)
1975 Έτοιμα Ενδύματα (Οικονόμου Νεκτάριος)	1994 Επισκευές (Μαρίνος Χαρίλαος)
1978 Φωτογραφικά Είδη-Τηλέφωνα (Μπαρλούκας Γεράσιμος)	1995 Αποθήκη ειδών συσκευασίας (ΑΦΟΙ Παναγιωταρόπουλοι Ο.Ε.)
1979 Πώληση Επίπλων (Γιαννακοπούλου Νικολίτσα)	1995 Πώληση βρεφικών ειδών (ΑΦΟΙ Κουτουλογιάννη Ο.Ε.)
1979 Μεσιτικό Γραφείο (Κακιάς Ζαχαρίας)	1995 Καφετέρια (Πολυδωροπούλου Ειρ.)
1980 Εμπόριο Πλεκτών (Καμίτση Ελένη)	1996 Βιβλιοπωλείο-Φωτοτυπικό Εργαστήριο(ΑΦΟΙ Σαλογιάννη Ο.Ε)
1980 Εμπόριο Σιδηρικών –Χρωμάτων (ΑΦΟΙ Θανάπουλοι)	1996 Είδη δώρων (Γιαννοπούλου Θεώνη)
1980 Έπιπλα Κουζίνας (Κομνηνός Κων/νος)	1997 Μικροέπιπλα-Φωτιστικά (Κανελλόπουλος Τηλ.)
1981 Πώληση Μακετών –Χαλιών (Κυριακόπουλος Ιωάννης)	1997 Unicef (Ελληνική Επιτροπή συνεργασίας με τη Unicef)
1981 Εμπόριο Φαρμάκων (Προμηθευτικός Συνεταιρισμός Φαρμάκων)	1997 Εμπορία χειροποίητων ειδών δώρου (Πετιχάκης)
1983 Φαρμακείο (Σιαφάκα Αλίκη)	1997 Πώληση ορθοπεδικών ειδών (Κρούσκα Παναγούλα)
1984 Γυναικεία Είδη (Ζυγογιάννης Παναγιώτης)	1998 Σχολή Οδηγών (Σίψα Κατερίνα)
1984 Εσώρουχα (Χαρίτου Αικατερίνη)	1998 Παλαιότητες (Παναγιώτου Νίκος)
1985 Καφεκοπτείο (κουραχάνης Ιωάννης)	1998 Εκκλησιαστικά είδη (Μπουρλούκας Νικόλαος)
1985 Γενικό Εμπόριο (Κριμνόγλου Γιώργος)	1998 Pet Shop (Ασημακόπουλος Νίκος)
1985 Πώληση – Επισκευή Υποδημάτων (Νικιολακόπουλος Ελευθ.)	1999 Οδοντιατρείο (Νιφόρας)
1987 Πώληση Κουρτινόξυλων (Μαστροκάστα Αθανασία)	1999 Απορρυπαντικά-Χαρτικά (Μωραϊτη Ελένη)
1987 Πατώματα (Χριστοδουλόπουλος)	1999 Καφετέρια (Ανδρέοπουλος Χαρ.)
1987 Ηλεκτρονικά- Ηχητικά (Τρακαδάς Αλεξ.)	1999 ΑΣΤ 299 (Κονιδάρης Ιωάννης)
1988 Καθαριστήριο (Θάκος Αιμίλιος)	1999 Πώληση διακοσμητικών ειδών (Κοροπούλη Χαρούλα)
1988 Μαλλονήματα (Γιαννακούρα Ελένη)	2000 Εκκλησιαστικά Είδη – Ζαχαρώδη

	(Παπαδόπουλος Γιώργος)
1988 Φαρμακείο (Λαζαράτου Αγγελική)	2000 Διαφημιστικό Γραφείο(Σάρα Ειρήνη)
1988 Έτοιμα Ενδύματα (Ραφτοπούλου Γεωργία)	2000 Ανθωπολείο (Μαλφέστα Βιργινία-Αγγελική)
	2000 Internet Cafe (Σκούτας Σωκράτης)
	2000 Πώληση Εσωρούχων (Σεραφιμίδη Μαρία)
	2000 Είδη Βυζαντινής και Λαϊκής Τέχνης (Χριστοδουλοπούλου Βασ.)
	2000 Πώληση – Κατασκευή Μαξιλαριών, Στρωμάτων (Μανωλοπούλου Τασία)
	2000 Επισκευή Μικροσυσκευών – Πώληση Ανταλλακτικών (Μαυρομάτη Αναστασία)
	2001 Διαφημιστικά Δώρα – Μεταξοτυπίες (Μέγα Δήμητρα)

Από τον παραπάνω πίνακα διαπιστώνουμε ότι η παλιότερη επιχείρηση δημιουργήθηκε στην οδό Καραϊσκάκη από το ύψος της Δημ. Γούναρη έως και την οδό Κολοκοτρώνη το 1925 με αντικείμενο δραστηριότητας την παρασκευή οινοπνευματωδών ποτών. Η εμπορική δραστηριότητα από το 1925 έως και το 1970 δεν είναι έντονη αφού η έναρξη εμπορικών καταστημάτων είναι περιορισμένη. Μεγαλύτερη κινητικότητα υπάρχει στη δεκαετία του 1970 και του 1980 έως και το 2001. Χαρακτηριστικό είναι το αντικείμενο πολλών εμπορικών καταστημάτων από το 1970 έως και το 2001 έχει σχέση με τα γυναικεία ενδύματα και τον εξοπλισμό του σπιτιού.

ΥΠΟΔΕΙΓΜΑ ΕΡΩΤΗΜΑΤΟΛΟΓΙΟΥ

Τ.Ε.Ι. ΠΑΤΡΑΣ

ΤΜΗΜΑ: ΔΙΟΙΚΗΣΗΣ ΕΠΙΧΕΙΡΗΣΕΩΝ

ΕΡΩΤΗΜΑΤΟΛΟΓΙΟ

1. ΕΠΩΝΥΜΙΑ ΕΠΙΧΕΙΡΗΣΗΣ

- Διακριτικός τίτλος
- Όνομα Ιδιοκτήτη
- Καταγωγή Ιδιοκτήτη
- Επάγγελμα Πατρός

2. Οδός και αριθμός επιχείρησης.

3. Αντικείμενο δραστηριότητας.

4. Έτος έναρξης εργασιών στον συγκεκριμένο χώρο.

5. Τρόποι απόκτησης της επιχείρησης.

- Ενοικίαση
- Ιδιόκτητη
- Αγορά
- Κληρονομιά
- Άλλος

6. Αναφέρατε άλλη δραστηριότητα του συγκεκριμένου επαγγελματικού χώρου πριν από τη δική σας (αν τη γνωρίζετε).

7. Τι είδος επιχείρησης ήταν;

8. Αναφέρατε αν έχετε ασκήσει την συγκεκριμένη δραστηριότητα σε κάποιον άλλο χώρο.

9. Αναφέρατε εάν και οι απόγονοί σας ασχολούνται με το ίδιο επάγγελμα ή πρόκειται να ασχοληθούν στο μέλλον.

Γ' ΜΕΡΟΣ

Καταγραφή και παρουσίαση των 71 ερωτηματολογίων όπως απαντήθηκαν από τους υπευθύνους των εμπορικών καταστημάτων στην υπό εξέταση περιοχή.

ΕΡΩΤΗΜΑΤΟΛΟΓΙΟ 1.

ΚΑΤΑΣΤΗΜΑ: ΚΑΡΑΪΣΚΑΚΗ 73

1. ΕΠΩΝΥΜΙΑ ΕΠΙΧΕΙΡΗΣΗΣ

- Ποιος είναι ο διακριτικός τίτλος της επιχείρησης;
Νιφόρας Νικόλαος
- Όνομα Ιδιοκτήτη: Νιφόρας Νικόλαος
- Καταγωγή Ιδιοκτήτη: Πάτρα
- Επάγγελμα Πατρός: Οδοντίατρος

2. ΟΔΟΣ ΚΑΙ ΑΡΙΘΜΟΣ ΤΗΣ ΕΠΙΧΕΙΡΗΣΗΣ: Καραϊσκάκη 73

3. ΑΝΤΙΚΕΙΜΕΝΟ ΔΡΑΣΤΗΡΙΟΤΗΤΑΣ: Κτηνιατρείο

4. ΕΤΟΣ ΞΕΝΑΡΕΣ ΕΡΓΑΣΙΩΝ ΣΤΟΝ ΣΥΓΚΕΚΡΙΜΕΝΟ ΧΩΡΟ: Δεκέμβριος 1999

5. ΤΡΟΠΟΙ ΑΠΟΚΤΗΣΗΣ ΤΗΣ ΕΠΙΧΕΙΡΗΣΗΣ:

- Ενοικίαση ✓
- Ιδιόκτητη
- Αγορά
- Κληρονομιά
- Άλλος.....

6. Αναφέρατε άλλη δραστηριότητα του συγκεκριμένου επαγγελματικού χώρου πριν από την δική σας (αν τη γνωρίζετε).

1. Ναι	
2. Όχι	
3. Δεν γνωρίζω	✓

7. Τι είδος επιχείρηση ήταν;
.....

8. Αναφέρατε αν έχετε ασκήσει την συγκεκριμένη δραστηριότητα σε κάποιον άλλον χώρο.

1. Ναι	
2. Όχι	✓

9. Αναφέρατε εάν οι απόγονοί σας ασχολούνται με το ίδιο επάγγελμα ή πρόκειται να ασχοληθούν στο μέλλον.

1. Ναι	
2. Όχι	✓

ΕΡΩΤΗΜΑΤΟΛΟΓΙΟ 2:

ΚΑΤΑΣΤΗΜΑ: ΚΑΡΑΪΣΚΑΚΗ 72

1.ΕΠΩΝΥΜΙΑ ΕΠΙΧΕΙΡΗΣΗΣ

- Ποιος είναι ο διακριτικός τίτλος της επιχείρησης;
ΉΛΙΟΣ
- Όνομα Ιδιοκτήτη: Θάκας Αιμίλιος
- Καταγωγή Ιδιοκτήτη: Πάτρα
- Επάγγελμα Πατρός: Καθαριστήριο

2.ΟΔΟΣ ΚΑΙ ΑΡΙΘΜΟΣ ΤΗΣ ΕΠΙΧΕΙΡΗΣΗΣ: Καραϊσκάκη 72

3.ΑΝΤΙΚΕΙΜΕΝΟ ΔΡΑΣΤΗΡΙΟΤΗΤΑΣ: Καθαρισμός ρούχων

4.ΕΤΟΣ ΞΕΝΑΡΕΣ ΕΡΓΑΣΙΩΝ ΣΤΟΝ ΣΥΓΚΕΚΡΙΜΕΝΟ ΧΩΡΟ: 1988

5.ΤΡΟΠΟΙ ΑΠΟΚΤΗΣΗΣ ΤΗΣ ΕΠΙΧΕΙΡΗΣΗΣ:

- Ενοικίαση
- Ιδιόκτητη
- Αγορά
- Κληρονομιά ✓
- Άλλος.....

6.Αναφέρατε άλλη δραστηριότητα του συγκεκριμένου επαγγελματικού χώρου πριν από την δική σας (αν τη γνωρίζετε).

1. Ναι	✓
2. Όχι	
3. Δεν γνωρίζω	

7.Τι είδος επιχείρηση ήταν;
Εμπορία δερμάτινων ενδυμάτων

8.Αναφέρατε αν έχετε ασκήσει την συγκεκριμένη δραστηριότητα σε κάποιον άλλον χώρο.

1. Ναι	✓
2. Όχι	

9.Αναφέρατε εάν οι απόγονοί σας ασχολούνται με το ίδιο επάγγελμα ή πρόκειται να ασχοληθούν στο μέλλον.

1. Ναι	-
2. Όχι	-

ΕΡΩΤΗΜΑΤΟΛΟΓΙΟ 3:

ΚΑΤΑΣΤΗΜΑ: ΚΑΡΑΪΣΚΑΚΗ 79

1.ΕΠΩΝΥΜΙΑ ΕΠΙΧΕΙΡΗΣΗΣ

- Ποιος είναι ο διακριτικός τίτλος της επιχείρησης;
Παλαιότητες
- Όνομα Ιδιοκτήτη: Παναγιώτου Νίκος
- Καταγωγή Ιδιοκτήτη: Πάτρα
- Επάγγελμα Πατρός: Εργάτης

2.ΟΔΟΣ ΚΑΙ ΑΡΙΘΜΟΣ ΤΗΣ ΕΠΙΧΕΙΡΗΣΗΣ: Καραϊσκάκη 79

3.ΑΝΤΙΚΕΙΜΕΝΟ ΔΡΑΣΤΗΡΙΟΤΗΤΑΣ: Αναπαλαίωση – Συντήρηση Έργων

4.ΕΤΟΣ ΞΕΝΑΡΞΗΣ ΕΡΓΑΣΙΩΝ ΣΤΟΝ ΣΥΓΚΕΚΡΙΜΕΝΟ ΧΩΡΟ: 1998

5.ΤΡΟΠΟΙ ΑΠΟΚΤΗΣΗΣ ΤΗΣ ΕΠΙΧΕΙΡΗΣΗΣ:

- Ενοικίαση ✓
- Ιδιόκτητη
- Αγορά
- Κληρονομιά
- Άλλος.....

6.Αναφέρατε άλλη δραστηριότητα του συγκεκριμένου επαγγελματικού χώρου πριν από την δική σας (αν τη γνωρίζετε).

1. Ναι	✓
2. Όχι	
3. Δεν γνωρίζω	

7.Τι είδος επιχείρηση ήταν;
Εμπορικό – Οικιακά Προϊόντα

8.Αναφέρατε αν έχετε ασκήσει την συγκεκριμένη δραστηριότητα σε κάποιον άλλον χώρο.

1. Ναι	✓
2. Όχι	

9.Αναφέρατε εάν οι απόγονοί σας ασχολούνται με το ίδιο επάγγελμα ή πρόκειται να ασχοληθούν στο μέλλον.

1. Ναι	
2. Όχι	✓

ΕΡΩΤΗΜΑΤΟΛΟΓΙΟ 4:**ΚΑΤΑΣΤΗΜΑ: ΚΑΡΑΪΣΚΑΚΗ 89****1.ΕΠΩΝΥΜΙΑ ΕΠΙΧΕΙΡΗΣΗΣ**

- Ποιος είναι ο διακριτικός τίτλος της επιχείρησης;
ΑΦΟΙ Παναγιωτόπουλοι Ο.Ε.
- Όνομα Ιδιοκτήτη: Σταϊκοπουλος Κ. - Παναγιωτοπούλου Γ.
- Καταγωγή Ιδιοκτήτη: Πάτρα
- Επάγγελμα Πατρός: Έμπορος - Εργάτης

2.ΟΔΟΣ ΚΑΙ ΑΡΙΘΜΟΣ ΤΗΣ ΕΠΙΧΕΙΡΗΣΗΣ: Καραϊσκάκη 89**3.ΑΝΤΙΚΕΙΜΕΝΟ ΔΡΑΣΤΗΡΙΟΤΗΤΑΣ:** Αποθήκη ειδών συσκευασίας**4.ΕΤΟΣ ΞΕΝΑΡΕΣ ΕΡΓΑΣΙΩΝ ΣΤΟΝ ΣΥΓΚΕΚΡΙΜΕΝΟ ΧΩΡΟ:** 1995**5.ΤΡΟΠΟΙ ΑΠΟΚΤΗΣΗΣ ΤΗΣ ΕΠΙΧΕΙΡΗΣΗΣ:**

- Ενοικίαση
- Ιδιότητα
- Αγορά
- Κληρονομιά ✓
- Άλλος.....

6.Αναφέρατε άλλη δραστηριότητα του συγκεκριμένου επαγγελματικού χώρου πριν από την δική σας (αν τη γνωρίζετε).

1. Ναι	✓
2. Όχι	
3. Δεν γνωρίζω	

7.Τι είδος επιχείρηση ήταν;

Είδη Ζαχαροπλαστικής

8.Αναφέρατε αν έχετε ασκήσει την συγκεκριμένη δραστηριότητα σε κάποιον άλλον χώρο.

1. Ναι	✓
2. Όχι	

9.Αναφέρατε εάν οι απόγονοί σας ασχολούνται με το ίδιο επάγγελμα ή πρόκειται να ασχοληθούν στο μέλλον.

1. Ναι	
2. Όχι	✓

ΕΡΩΤΗΜΑΤΟΛΟΓΙΟ 5.

ΚΑΤΑΣΤΗΜΑ: ΚΑΡΑΪΣΚΑΚΗ 93

1.ΕΠΩΝΥΜΙΑ ΕΠΙΧΕΙΡΗΣΗΣ

- Ποιος είναι ο διακριτικός τίτλος της επιχείρησης;
Μωραϊτή Ελένη
- Όνομα Ιδιοκτήτη: Μωραϊτή Ελένη
- Καταγωγή Ιδιοκτήτη: Πάτρα
- Επάγγελμα Πατρός: Εργάτης (Πειραική – Πατραϊκή)

2.ΟΔΟΣ ΚΑΙ ΑΡΙΘΜΟΣ ΤΗΣ ΕΠΙΧΕΙΡΗΣΗΣ: Καραϊσκάκη 93

3.ΑΝΤΙΚΕΙΜΕΝΟ ΔΡΑΣΤΗΡΙΟΤΗΤΑΣ: Απορρυπαντικά - Χαρπικά

4.ΕΤΟΣ ΞΕΝΑΡΞΗΣ ΕΡΓΑΣΙΩΝ ΣΤΟΝ ΣΥΓΚΕΚΡΙΜΕΝΟ ΧΩΡΟ: 1999

5.ΤΡΟΠΟΙ ΑΠΟΚΤΗΣΗΣ ΤΗΣ ΕΠΙΧΕΙΡΗΣΗΣ:

- Ενοικίαση ✓
- Ιδιόκτητη
- Αγορά
- Κληρονομιά
- Άλλος: Ιδιόκτητη Επιχείρηση – Ενοικίαση Οικ.

6.Αναφέρατε άλλη δραστηριότητα του συγκεκριμένου επαγγελματικού χώρου πριν από την δική σας (αν τη γνωρίζετε).

1. Ναι	✓
2. Όχι	
3. Δεν γνωρίζω	

7.Τι είδος επιχείρηση ήταν;
Μαγαζί Επίπλων

8.Αναφέρατε αν έχετε ασκήσει την συγκεκριμένη δραστηριότητα σε κάποιον άλλον χώρο.

1. Ναι	
2. Όχι	✓

9.Αναφέρατε εάν οι απόγονοί σας ασχολούνται με το ίδιο επάγγελμα ή πρόκειται να ασχοληθούν στο μέλλον.

1. Ναι	✓
2. Όχι	

ΕΡΩΤΗΜΑΤΟΛΟΓΙΟ 6.

ΚΑΤΑΣΤΗΜΑ: ΚΑΡΑΪΣΚΑΚΗ 93

1.ΕΠΩΝΥΜΙΑ ΕΠΙΧΕΙΡΗΣΗΣ

- Ποιος είναι ο διακριτικός τίτλος της επιχείρησης;
Ράπτης Αθανάσιος
- Όνομα Ιδιοκτήτη: Ράπτης Αθανάσιος
- Καταγωγή Ιδιοκτήτη: Αγρίνιο
- Επάγγελμα Πατρός: Οικοδόμος

2.ΟΔΟΣ ΚΑΙ ΑΡΙΘΜΟΣ ΤΗΣ ΕΠΙΧΕΙΡΗΣΗΣ: Καραϊσκάκη 93

3.ΑΝΤΙΚΕΙΜΕΝΟ ΔΡΑΣΤΗΡΙΟΤΗΤΑΣ: Δασικά προϊόντα - Υγραέριο

4.ΕΤΟΣ ΞΕΝΑΡΕΗΣ ΕΡΓΑΣΙΩΝ ΣΤΟΝ ΣΥΓΚΕΚΡΙΜΕΝΟ ΧΩΡΟ: 1992

5.ΤΡΟΠΟΙ ΑΠΟΚΤΗΣΗΣ ΤΗΣ ΕΠΙΧΕΙΡΗΣΗΣ:

- Ενοικίαση
- Ιδιόκτητη
- Αγορά
- Κληρονομιά
- Άλλος: Αγορά επιχ. – Ενοικίαση Οικ.

6.Αναφέρατε άλλη δραστηριότητα του συγκεκριμένου επαγγελματικού χώρου πριν από την δική σας (αν τη γνωρίζετε).

1. Ναι	✓
2. Όχι	
3. Δεν γνωρίζω	

7.Τι είδος επιχείρηση ήταν;

Εμπορία δασικών προϊόντων – Κάρβουνοι

8.Αναφέρατε αν έχετε ασκήσει την συγκεκριμένη δραστηριότητα σε κάποιον άλλον χώρο.

1. Ναι	
2. Όχι	✓

9.Αναφέρατε εάν οι απόγονοί σας ασχολούνται με το ίδιο επάγγελμα ή πρόκειται να ασχοληθούν στο μέλλον.

1. Ναι	-
2. Όχι	-

ΕΡΩΤΗΜΑΤΟΛΟΓΙΟ 7.

ΚΑΤΑΣΤΗΜΑ: ΚΑΡΑΪΣΚΑΚΗ 85

1.ΕΠΩΝΥΜΙΑ ΕΠΙΧΕΙΡΗΣΗΣ

- Ποιος είναι ο διακριτικός τίτλος της επιχείρησης;
Κανελλόπουλος Τηλέμαχος
- Όνομα Ιδιοκτήτη: Κανελλόπουλος Τηλέμαχος
- Καταγωγή Ιδιοκτήτη: Πάτρα
- Επάγγελμα Πατρός: Έμπορος

2.ΟΔΟΣ ΚΑΙ ΑΡΙΘΜΟΣ ΤΗΣ ΕΠΙΧΕΙΡΗΣΗΣ: Καραϊσκάκη 85

3.ΑΝΤΙΚΕΙΜΕΝΟ ΔΡΑΣΤΗΡΙΟΤΗΤΑΣ: Μικροέπιπλα – Φωτιστικά

4.ΕΤΟΣ ΞΕΝΗΣ ΕΡΓΑΣΙΩΝ ΣΤΟΝ ΣΥΓΚΕΚΡΙΜΕΝΟ ΧΩΡΟ: 1997

5.ΤΡΟΠΟΙ ΑΠΟΚΤΗΣΗΣ ΤΗΣ ΕΠΙΧΕΙΡΗΣΗΣ:

- Ενοικίαση
- Ιδιόκτητη
- Αγορά
- Κληρονομιά
- Άλλος: Ιδιόκτητη οικ. – Κληρονομική Επιχείρηση

6.Αναφέρατε άλλη δραστηριότητα του συγκεκριμένου επαγγελματικού χώρου πριν από την δική σας (αν τη γνωρίζετε).

1. Ναι	<input checked="" type="checkbox"/>
2. Όχι	<input type="checkbox"/>
3. Δεν γνωρίζω	<input type="checkbox"/>

7.Τι είδος επιχείρηση ήταν;

Υδραυλικά

8.Αναφέρατε αν έχετε ασκήσει την συγκεκριμένη δραστηριότητα σε κάποιον άλλον χώρο.

1. Ναι	<input checked="" type="checkbox"/>
2. Όχι	<input type="checkbox"/>

*Υπάρχει ήδη στην Κανακάρη 159

9.Αναφέρατε εάν οι απόγονοί σας ασχολούνται με το ίδιο επάγγελμα ή πρόκειται να ασχοληθούν στο μέλλον.

1. Ναι	<input checked="" type="checkbox"/>
2. Όχι	<input type="checkbox"/>

ΕΡΩΤΗΜΑΤΟΛΟΓΙΟ 8.

ΚΑΤΑΣΤΗΜΑ: ΚΑΡΑΪΣΚΑΚΗ 87

1.ΕΠΩΝΥΜΙΑ ΕΠΙΧΕΙΡΗΣΗΣ

- Ποιος είναι ο διακριτικός τίτλος της επιχείρησης;
Micro Cafe
- Όνομα Ιδιοκτήτη: Ανδρεόπουλος Χαράλαμπος
- Καταγωγή Ιδιοκτήτη: Πάτρα
- Επάγγελμα Πατρός: -

2.ΟΔΟΣ ΚΑΙ ΑΡΙΘΜΟΣ ΤΗΣ ΕΠΙΧΕΙΡΗΣΗΣ: Καραϊσκάκη 87

3.ΑΝΤΙΚΕΙΜΕΝΟ ΔΡΑΣΤΗΡΙΟΤΗΤΑΣ: Καφετέρια

4.ΕΤΟΣ ΞΕΝΑΡΞΗΣ ΕΡΓΑΣΙΩΝ ΣΤΟΝ ΣΥΓΚΕΚΡΙΜΕΝΟ ΧΩΡΟ: 1999

5.ΤΡΟΠΟΙ ΑΠΟΚΤΗΣΗΣ ΤΗΣ ΕΠΙΧΕΙΡΗΣΗΣ:

- Ενοικίαση
- Ιδιότητα
- Αγορά
- Κληρονομιά
- Άλλος: Ενοικίαση οικ. – Ιδιοκ.

6.Αναφέρατε άλλη δραστηριότητα του συγκεκριμένου επαγγελματικού χώρου πριν από την δική σας (αν τη γνωρίζετε).

1. Ναι	✓
2. Όχι	
3. Δεν γνωρίζω	

7.Τι είδος επιχείρηση ήταν;

BAR

8.Αναφέρατε αν έχετε ασκήσει την συγκεκριμένη δραστηριότητα σε κάποιον άλλον χώρο.

1. Ναι	✓
2. Όχι	
Αν ναι, που;	Ψηλά Αλώνια

9.Αναφέρατε εάν οι απόγονοί σας ασχολούνται με το ίδιο επάγγελμα ή πρόκειται να ασχοληθούν στο μέλλον.

1. Ναι	
2. Όχι	✓

ΕΡΩΤΗΜΑΤΟΛΟΓΙΟ 9.

ΚΑΤΑΣΤΗΜΑ: ΚΑΡΑΪΣΚΑΚΗ 89

1.ΕΠΩΝΥΜΙΑ ΕΠΙΧΕΙΡΗΣΗΣ

- Ποιος είναι ο διακριτικός τίτλος της επιχείρησης;
Κουραχάνης Ιωάννης
- Όνομα Ιδιοκτήτη: Κουραχάνης Ιωάννης
- Καταγωγή Ιδιοκτήτη: Πάτρα
- Επάγγελμα Πατρός: Γεωργός

2.ΟΔΟΣ ΚΑΙ ΑΡΙΘΜΟΣ ΤΗΣ ΕΠΙΧΕΙΡΗΣΗΣ: Καραϊσκάκη 89

3.ΑΝΤΙΚΕΙΜΕΝΟ ΔΡΑΣΤΗΡΙΟΤΗΤΑΣ: Καφεκοπείο

4.ΕΤΟΣ ΞΕΝΑΡΕΗΣ ΕΡΓΑΣΙΩΝ ΣΤΟΝ ΣΥΓΚΕΚΡΙΜΕΝΟ ΧΩΡΟ: 12 Δεκεμβρίου 1985

5.ΤΡΟΠΟΙ ΑΠΟΚΤΗΣΗΣ ΤΗΣ ΕΠΙΧΕΙΡΗΣΗΣ:

- Ενοικίαση
- Ιδιότητα
- Αγορά
- Κληρονομιά
- Άλλος: Ενοικίαση και μετά αγορά

6.Αναφέρατε άλλη δραστηριότητα του συγκεκριμένου επαγγελματικού χώρου πριν από την δική σας (αν τη γνωρίζετε).

1. Ναι	<input checked="" type="checkbox"/>
2. Όχι	<input type="checkbox"/>
3. Δεν γνωρίζω	<input type="checkbox"/>

7.Τι είδος επιχείρηση ήταν;

Καφενείο

8.Αναφέρατε αν έχετε ασκήσει την συγκεκριμένη δραστηριότητα σε κάποιον άλλον χώρο.

1. Ναι	<input checked="" type="checkbox"/>
2. Όχι	<input type="checkbox"/>
Αν ναι, που;	<input type="checkbox"/>

9.Αναφέρατε εάν οι απόγονοί σας ασχολούνται με το ίδιο επάγγελμα ή πρόκειται να ασχοληθούν στο μέλλον.

1. Ναι	<input type="checkbox"/>
2. Όχι	<input checked="" type="checkbox"/>

ΕΡΩΤΗΜΑΤΟΛΟΓΙΟ 10.

ΚΑΤΑΣΤΗΜΑ: ΚΑΡΑΪΣΚΑΚΗ 97-98

1.ΕΠΩΝΥΜΙΑ ΕΠΙΧΕΙΡΗΣΗΣ

- Ποιος είναι ο διακριτικός τίτλος της επιχείρησης;
Σταυρόπουλος Ν.
- Όνομα Ιδιοκτήτη: Σταυρόπουλος Ν.
- Καταγωγή Ιδιοκτήτη: Πάτρα
- Επάγγελμα Πατρός: Έμπορος

2.ΟΔΟΣ ΚΑΙ ΑΡΙΘΜΟΣ ΤΗΣ ΕΠΙΧΕΙΡΗΣΗΣ: Καραϊσκάκη 97-98

3.ΑΝΤΙΚΕΙΜΕΝΟ ΔΡΑΣΤΗΡΙΟΤΗΤΑΣ: Εμπόριο Πλαστικών

4.ΕΤΟΣ ΞΕΝΑΡΞΗΣ ΕΡΓΑΣΙΩΝ ΣΤΟΝ ΣΥΓΚΕΚΡΙΜΕΝΟ ΧΩΡΟ: 1961

5.ΤΡΟΠΟΙ ΑΠΟΚΤΗΣΗΣ ΤΗΣ ΕΠΙΧΕΙΡΗΣΗΣ:

- Ενοικίαση
- Ιδιότητα ✓
- Αγορά
- Κληρονομιά
- Άλλος:

6.Αναφέρατε άλλη δραστηριότητα του συγκεκριμένου επαγγελματικού χώρου πριν από την δική σας (αν τη γνωρίζετε).

1. Ναι	✓
2. Όχι	
3. Δεν γνωρίζω	

7.Τι είδος επιχείρηση ήταν;

Κηροπλατείο

8.Αναφέρατε αν έχετε ασκήσει την συγκεκριμένη δραστηριότητα σε κάποιον άλλον χώρο.

1. Ναι	
2. Όχι	✓
Αν ναι, που;	

9.Αναφέρατε εάν οι απόγονοί σας ασχολούνται με το ίδιο επάγγελμα ή πρόκειται να ασχοληθούν στο μέλλον.

1. Ναι	
2. Όχι	✓

ΕΡΩΤΗΜΑΤΟΛΟΓΙΟ 11.

ΚΑΤΑΣΤΗΜΑ: ΚΑΡΑΪΣΚΑΚΗ 100

1. ΕΠΩΝΥΜΙΑ ΕΠΙΧΕΙΡΗΣΗΣ

- Ποιος είναι ο διακριτικός τίτλος της επιχείρησης;
Reffi!
- Όνομα Ιδιοκτήτη: Γιαννακούρα Ελένη
- Καταγωγή Ιδιοκτήτη: Πάτρα
- Επάγγελμα Πατρός: "Εμπορος

2. ΟΔΟΣ ΚΑΙ ΑΡΙΘΜΟΣ ΤΗΣ ΕΠΙΧΕΙΡΗΣΗΣ: Καραϊσκάκη 100

3. ΑΝΤΙΚΕΙΜΕΝΟ ΔΡΑΣΤΗΡΙΟΤΗΤΑΣ: Εμπόριο Μαλλωνημάτων

4. ΕΤΟΣ ΞΝΑΡΕΗΣ ΕΡΓΑΣΙΩΝ ΣΤΟΝ ΣΥΓΚΕΚΡΙΜΕΝΟ ΧΩΡΟ: 1988

5. ΤΡΟΠΟΙ ΑΠΟΚΤΗΣΗΣ ΤΗΣ ΕΠΙΧΕΙΡΗΣΗΣ:

- Ενοικίαση
- Ιδιόκτητη ✓
- Αγορά
- Κληρονομιά
- Άλλος:

6. Αναφέρατε άλλη δραστηριότητα του συγκεκριμένου επαγγελματικού χώρου πριν από την δική σας (αν τη γνωρίζετε).

1. Ναι	✓
2. Όχι	
3. Δεν γνωρίζω	

7. Τι είδος επιχείρηση ήταν;

Καθαριστήριο

8. Αναφέρατε αν έχετε ασκήσει την συγκεκριμένη δραστηριότητα σε κάποιον άλλον χώρο.

1. Ναι	✓
2. Όχι	
Αν ναι, που;	

9. Αναφέρατε εάν οι απόγονοί σας ασχολούνται με το ίδιο επάγγελμα ή πρόκειται να ασχοληθούν στο μέλλον.

1. Ναι	
2. Όχι	✓

ΕΡΩΤΗΜΑΤΟΛΟΓΙΟ 12.

ΚΑΤΑΣΤΗΜΑ: ΚΑΡΑΪΣΚΑΚΗ 102-104

1. ΕΠΩΝΥΜΙΑ ΕΠΙΧΕΙΡΗΣΗΣ

- Ποιος είναι ο διακριτικός τίτλος της επιχείρησης;
Unicef
- Όνομα Ιδιοκτήτη: Ελληνική Επιτροπή Συνεργασίας με τη Unicef
- Καταγωγή Ιδιοκτήτη:
- Επάγγελμα Πατρός:

2. ΟΔΟΣ ΚΑΙ ΑΡΙΘΜΟΣ ΤΗΣ ΕΠΙΧΕΙΡΗΣΗΣ: Καραϊσκάκη 102-104

3. ΑΝΤΙΚΕΙΜΕΝΟ ΔΡΑΣΤΗΡΙΟΤΗΤΑΣ: Εμπόριο Σχολικών Ειδών – Χαρτικών – Κάρτες

4. ΕΤΟΣ ΞΕΝΑΡΕΣ ΕΡΓΑΣΙΩΝ ΣΤΟΝ ΣΥΓΚΕΚΡΙΜΕΝΟ ΧΩΡΟ: 1997

5. ΤΡΟΠΟΙ ΑΠΟΚΤΗΣΗΣ ΤΗΣ ΕΠΙΧΕΙΡΗΣΗΣ:

- Ενοικίαση
- Ιδιόκτητη
- Αγορά
- Κληρονομιά
- Άλλος:

6. Αναφέρατε άλλη δραστηριότητα του συγκεκριμένου επαγγελματικού χώρου πριν από την δική σας (αν τη γνωρίζετε).

1. Ναι	✓
2. Όχι	
3. Δεν γνωρίζω	

7. Τι είδος επιχείρηση ήταν;

Σιδερικά

8. Αναφέρατε αν έχετε ασκήσει την συγκεκριμένη δραστηριότητα σε κάποιον άλλον χώρο.

1. Ναι	-
2. Όχι	-
Αν ναι, που;	

9. Αναφέρατε εάν οι απόγονοί σας ασχολούνται με το ίδιο επάγγελμα ή πρόκειται να ασχοληθούν στο μέλλον.

1. Ναι	-
2. Όχι	-

ΕΡΩΤΗΜΑΤΟΛΟΓΙΟ 13.

ΚΑΤΑΣΤΗΜΑ: ΚΑΡΑΪΣΚΑΚΗ 88

1.ΕΠΩΝΥΜΙΑ ΕΠΙΧΕΙΡΗΣΗΣ

- Ποιος είναι ο διακριτικός τίτλος της επιχείρησης;
ΑΣΤ 299
- Όνομα Ιδιοκτήτη: Κονιδάρης Ιωάννης
- Καταγωγή Ιδιοκτήτη: Λευκάδα
- Επάγγελμα Πατρός: Συνταξιούχος

2.ΟΔΟΣ ΚΑΙ ΑΡΙΘΜΟΣ ΤΗΣ ΕΠΙΧΕΙΡΗΣΗΣ: Καραϊσκάκη 88

3.ΑΝΤΙΚΕΙΜΕΝΟ ΔΡΑΣΤΗΡΙΟΤΗΤΑΣ: Εμπόριο διάφορων ειδών

4.ΕΤΟΣ ΞΕΝΑΡΕΣ ΕΡΓΑΣΙΩΝ ΣΤΟΝ ΣΥΓΚΕΚΡΙΜΕΝΟ ΧΩΡΟ: Μάρτιο 1999

5.ΤΡΟΠΟΙ ΑΠΟΚΤΗΣΗΣ ΤΗΣ ΕΠΙΧΕΙΡΗΣΗΣ:

- Ενοικίαση
- Ιδιότητα
- Αγορά
- Κληρονομιά
- Άλλος: Franchising – Ενοικίαση

6.Αναφέρατε άλλη δραστηριότητα του συγκεκριμένου επαγγελματικού χώρου πριν από την δική σας (αν τη γνωρίζετε).

1. Ναι	✓
2. Όχι	
3. Δεν γνωρίζω	

7.Τι είδος επιχείρηση ήταν;

Εμπορικό Κατάστημα

8.Αναφέρατε αν έχετε ασκήσει την συγκεκριμένη δραστηριότητα σε κάποιον άλλον χώρο.

1. Ναι	✓
2. Όχι	
Αν ναι, που;	Στην Ελλήνου Στρατιώτη

9.Αναφέρατε εάν οι απόγονοί σας ασχολούνται με το ίδιο επάγγελμα ή πρόκειται να ασχοληθούν στο μέλλον.

1. Ναι	-
2. Όχι	-

ΕΡΩΤΗΜΑΤΟΛΟΓΙΟ 14.

ΚΑΤΑΣΤΗΜΑ: ΚΑΡΑΪΣΚΑΚΗ 90

1.ΕΠΩΝΥΜΙΑ ΕΠΙΧΕΙΡΗΣΗΣ

- Ποιος είναι ο διακριτικός τίτλος της επιχείρησης;
- Όνομα Ιδιοκτήτη: Αθανασόπουλος Αντώνιος
- Καταγωγή Ιδιοκτήτη: Πάτρα
- Επάγγελμα Πατρός: Έμπορος

2.ΟΔΟΣ ΚΑΙ ΑΡΙΘΜΟΣ ΤΗΣ ΕΠΙΧΕΙΡΗΣΗΣ: Καραϊσκάκη 90

3.ΑΝΤΙΚΕΙΜΕΝΟ ΔΡΑΣΤΗΡΙΟΤΗΤΑΣ: Υαλοπωλείο – Είδη Οικιακής χρήσεως

4.ΕΤΟΣ ΞΕΝΑΡΕΣ ΕΡΓΑΣΙΩΝ ΣΤΟΝ ΣΥΓΚΕΚΡΙΜΕΝΟ ΧΩΡΟ: 1975

5.ΤΡΟΠΟΙ ΑΠΟΚΤΗΣΗΣ ΤΗΣ ΕΠΙΧΕΙΡΗΣΗΣ:

- Ενοικίαση
- Ιδιόκτητη ✓
- Αγορά
- Κληρονομιά ✓
- Άλλος:

6.Αναφέρατε άλλη δραστηριότητα του συγκεκριμένου επαγγελματικού χώρου πριν από την δική σας (αν τη γνωρίζετε).

1. Ναι	
2. Όχι	✓
3. Δεν γνωρίζω	

7.Τι είδος επιχείρηση ήταν;

8.Αναφέρατε αν έχετε ασκήσει την συγκεκριμένη δραστηριότητα σε κάποιον άλλον χώρο.

1. Ναι	
2. Όχι	✓
Αν ναι, που;	

9.Αναφέρατε εάν οι απόγονοί σας ασχολούνται με το ίδιο επάγγελμα ή πρόκειται να ασχοληθούν στο μέλλον.

1. Ναι	-
2. Όχι	-

ΕΡΩΤΗΜΑΤΟΛΟΓΙΟ 15.

ΚΑΤΑΣΤΗΜΑ: ΚΑΡΑΪΣΚΑΚΗ 92-94

1. ΕΠΩΝΥΜΙΑ ΕΠΙΧΕΙΡΗΣΗΣ

- Ποιος είναι ο διακριτικός τίτλος της επιχείρησης;
ΑΦΟΙ Ι. Χαλκιάopoulos
- Όνομα Ιδιοκτήτη: ΑΦΟΙ Ι. Χαλκιάopoulos
- Καταγωγή Ιδιοκτήτη: Χαλανδρίτσα
- Επάγγελμα Πατρός: Γεωργός

2. ΟΔΟΣ ΚΑΙ ΑΡΙΘΜΟΣ ΤΗΣ ΕΠΙΧΕΙΡΗΣΗΣ: Καραϊσκάκη 92-94

3. ΑΝΤΙΚΕΙΜΕΝΟ ΔΡΑΣΤΗΡΙΟΤΗΤΑΣ: Γενικό Εμπόριο

4. ΕΤΟΣ ΞΕΝΑΡΞΗΣ ΕΡΓΑΣΙΩΝ ΣΤΟΝ ΣΥΓΚΕΚΡΙΜΕΝΟ ΧΩΡΟ: 1974

5. ΤΡΟΠΟΙ ΑΠΟΚΤΗΣΗΣ ΤΗΣ ΕΠΙΧΕΙΡΗΣΗΣ:

- Ενοικίαση
- Ιδιότητα
- Αγορά
- Κληρονομιά
- Άλλος: Ιδιότητα – Ενοικίαση οικ.

6. Αναφέρατε άλλη δραστηριότητα του συγκεκριμένου επαγγελματικού χώρου πριν από την δική σας (αν τη γνωρίζετε).

1. Ναι	<input checked="" type="checkbox"/>
2. Όχι	<input type="checkbox"/>
3. Δεν γνωρίζω	<input type="checkbox"/>

7. Τι είδος επιχείρηση ήταν;

Βιβλιοπωλείο

8. Αναφέρατε αν έχετε ασκήσει την συγκεκριμένη δραστηριότητα σε κάποιον άλλον χώρο.

1. Ναι	<input type="checkbox"/>
2. Όχι	<input checked="" type="checkbox"/>
Αν ναι, που;	<input type="checkbox"/>

9. Αναφέρατε εάν οι απόγονοί σας ασχολούνται με το ίδιο επάγγελμα ή πρόκειται να ασχοληθούν στο μέλλον.

1. Ναι	<input checked="" type="checkbox"/>
2. Όχι	<input type="checkbox"/>

ΕΡΩΤΗΜΑΤΟΛΟΓΙΟ 16.

ΚΑΤΑΣΤΗΜΑ: ΚΑΡΑΪΣΚΑΚΗ 99

1.ΕΠΩΝΥΜΙΑ ΕΠΙΧΕΙΡΗΣΗΣ

- Ποιος είναι ο διακριτικός τίτλος της επιχείρησης;
- Όνομα Ιδιοκτήτη: Κωστόπουλος Άγγελος
- Καταγωγή Ιδιοκτήτη: Πάτρα
- Επάγγελμα Πατρός: Κρεοπώλης

2.ΟΔΟΣ ΚΑΙ ΑΡΙΘΜΟΣ ΤΗΣ ΕΠΙΧΕΙΡΗΣΗΣ: Καραϊσκάκη 99

3.ΑΝΤΙΚΕΙΜΕΝΟ ΔΡΑΣΤΗΡΙΟΤΗΤΑΣ: Κρεοπωλείο

4.ΕΤΟΣ ΞΕΝΑΡΕΣ ΕΡΓΑΣΙΩΝ ΣΤΟΝ ΣΥΓΚΕΚΡΙΜΕΝΟ ΧΩΡΟ: 1972

5.ΤΡΟΠΟΙ ΑΠΟΚΤΗΣΗΣ ΤΗΣ ΕΠΙΧΕΙΡΗΣΗΣ:

- Ενοικίαση ✓
- Ιδιόκτητη
- Αγορά
- Κληρονομιά
- Άλλος:

6.Αναφέρατε άλλη δραστηριότητα του συγκεκριμένου επαγγελματικού χώρου πριν από την δική σας (αν τη γνωρίζετε).

1. Ναι	✓
2. Όχι	
3. Δεν γνωρίζω	

7.Τι είδος επιχείρηση ήταν;

Υαλοπωλείο

8.Αναφέρατε αν έχετε ασκήσει την συγκεκριμένη δραστηριότητα σε κάποιον άλλον χώρο.

1. Ναι	
2. Όχι	✓
Αν ναι, που;	

9.Αναφέρατε εάν οι απόγονοί σας ασχολούνται με το ίδιο επάγγελμα ή πρόκειται να ασχοληθούν στο μέλλον.

1. Ναι	-
2. Όχι	-

ΕΡΩΤΗΜΑΤΟΛΟΓΙΟ 17.

ΚΑΤΑΣΤΗΜΑ: ΚΑΡΑΪΣΚΑΚΗ 99

1.ΕΠΩΝΥΜΙΑ ΕΠΙΧΕΙΡΗΣΗΣ

- Ποιος είναι ο διακριτικός τίτλος της επιχείρησης;
Εσώρουχα – Κάλτσες – Καλσόν
- Όνομα Ιδιοκτήτη: Χαρίτου Αικατερίνη
- Καταγωγή Ιδιοκτήτη: Πάτρα
- Επάγγελμα Πατρός: Αστυνομικός

2.ΟΔΟΣ ΚΑΙ ΑΡΙΘΜΟΣ ΤΗΣ ΕΠΙΧΕΙΡΗΣΗΣ: Καραϊσκάκη 99

3.ΑΝΤΙΚΕΙΜΕΝΟ ΔΡΑΣΤΗΡΙΟΤΗΤΑΣ: Πώληση Εσωρούχων

4.ΕΤΟΣ ΞΕΝΑΡΕΣ ΕΡΓΑΣΙΩΝ ΣΤΟΝ ΣΥΓΚΕΚΡΙΜΕΝΟ ΧΩΡΟ: 1984

5.ΤΡΟΠΟΙ ΑΠΟΚΤΗΣΗΣ ΤΗΣ ΕΠΙΧΕΙΡΗΣΗΣ:

- Ενοικίαση
- Ιδιόκτητη ✓
- Αγορά
- Κληρονομιά
- Άλλος:

6.Αναφέρατε άλλη δραστηριότητα του συγκεκριμένου επαγγελματικού χώρου πριν από την δική σας (αν τη γνωρίζετε).

1. Ναι	✓
2. Όχι	
3. Δεν γνωρίζω	

7.Τι είδος επιχείρηση ήταν;

Οπωροπωλείο

8.Αναφέρατε αν έχετε ασκήσει την συγκεκριμένη δραστηριότητα σε κάποιον άλλον χώρο.

1. Ναι	✓
2. Όχι	
Αν ναι, που;	

9.Αναφέρατε εάν οι απόγονοί σας ασχολούνται με το ίδιο επάγγελμα ή πρόκειται να ασχοληθούν στο μέλλον.

1. Ναι	✓
2. Όχι	

ΕΡΩΤΗΜΑΤΟΛΟΓΙΟ 18.

ΚΑΤΑΣΤΗΜΑ: ΚΑΡΑΪΣΚΑΚΗ 115

1.ΕΠΩΝΥΜΙΑ ΕΠΙΧΕΙΡΗΣΗΣ

- Ποιος είναι ο διακριτικός τίτλος της επιχείρησης;
- Όνομα Ιδιοκτήτη: Λαπαράτου Αγγελική
- Καταγωγή Ιδιοκτήτη: Πάτρα
- Επάγγελμα Πατρός: Υπάλληλος Φαρμακείου

2.ΟΔΟΣ ΚΑΙ ΑΡΙΘΜΟΣ ΤΗΣ ΕΠΙΧΕΙΡΗΣΗΣ: Καραϊσκάκη 115

3.ΑΝΤΙΚΕΙΜΕΝΟ ΔΡΑΣΤΗΡΙΟΤΗΤΑΣ: Φαρμακείο

4.ΕΤΟΣ ΞΕΝΑΡΞΗΣ ΕΡΓΑΣΙΩΝ ΣΤΟΝ ΣΥΓΚΕΚΡΙΜΕΝΟ ΧΩΡΟ: 1988

5.ΤΡΟΠΟΙ ΑΠΟΚΤΗΣΗΣ ΤΗΣ ΕΠΙΧΕΙΡΗΣΗΣ:

- Ενοικίαση ✓
- Ιδιόκτητη
- Αγορά
- Κληρονομιά ✓
- Άλλος:

6.Αναφέρατε άλλη δραστηριότητα του συγκεκριμένου επαγγελματικού χώρου πριν από την δική σας (αν τη γνωρίζετε).

1. Ναι	✓
2. Όχι	
3. Δεν γνωρίζω	

7.Τι είδος επιχείρηση ήταν;
Υαλοπωλείο

8.Αναφέρατε αν έχετε ασκήσει την συγκεκριμένη δραστηριότητα σε κάποιον άλλον χώρο.

1. Ναι	
2. Όχι	✓
Αν ναι, που;	

9.Αναφέρατε εάν οι απόγονοί σας ασχολούνται με το ίδιο επάγγελμα ή πρόκειται να ασχοληθούν στο μέλλον.

1. Ναι	
2. Όχι	✓

ΕΡΩΤΗΜΑΤΟΛΟΓΙΟ 19.

ΚΑΤΑΣΤΗΜΑ: ΚΑΡΑΪΣΚΑΚΗ 115

1.ΕΠΩΝΥΜΙΑ ΕΠΙΧΕΙΡΗΣΗΣ

- Ποιος είναι ο διακριτικός τίτλος της επιχείρησης;
- Όνομα Ιδιοκτήτη: Οικονόμου Νεκτάριος
- Καταγωγή Ιδιοκτήτη: Πάτρα
- Επάγγελμα Πατρός: Εργολάβος

2.ΟΔΟΣ ΚΑΙ ΑΡΙΘΜΟΣ ΤΗΣ ΕΠΙΧΕΙΡΗΣΗΣ: Καραϊσκάκη 115

3.ΑΝΤΙΚΕΙΜΕΝΟ ΔΡΑΣΤΗΡΙΟΤΗΤΑΣ: Έτοιμα ενδύματα

4.ΕΤΟΣ ΞΕΝΗΣ ΕΡΓΑΣΙΩΝ ΣΤΟΝ ΣΥΓΚΕΚΡΙΜΕΝΟ ΧΩΡΟ: 1975

5.ΤΡΟΠΟΙ ΑΠΟΚΤΗΣΗΣ ΤΗΣ ΕΠΙΧΕΙΡΗΣΗΣ:

- Ενοικίαση
- Ιδιότητα ✓
- Αγορά
- Κληρονομιά
- Άλλος:

6.Αναφέρατε άλλη δραστηριότητα του συγκεκριμένου επαγγελματικού χώρου πριν από την δική σας (αν τη γνωρίζετε).

1. Ναι	
2. Όχι	✓
3. Δεν γνωρίζω	

7.Τι είδος επιχείρηση ήταν;

8.Αναφέρατε αν έχετε ασκήσει την συγκεκριμένη δραστηριότητα σε κάποιον άλλον χώρο.

1. Ναι	
2. Όχι	✓
Αν ναι, που;	

9.Αναφέρατε εάν οι απόγονοί σας ασχολούνται με το ίδιο επάγγελμα ή πρόκειται να ασχοληθούν στο μέλλον.

1. Ναι	-
2. Όχι	-

ΕΡΩΤΗΜΑΤΟΛΟΓΙΟ 20.

ΚΑΤΑΣΤΗΜΑ: ΚΑΡΑΪΣΚΑΚΗ 113

1.ΕΠΩΝΥΜΙΑ ΕΠΙΧΕΙΡΗΣΗΣ

- Ποιος είναι ο διακριτικός τίτλος της επιχείρησης;
ΑΦΟΙ Κανελλόπουλοι
- Όνομα Ιδιοκτήτη: ΑΦΟΙ Κανελλόπουλοι
- Καταγωγή Ιδιοκτήτη: Πάτρα
- Επάγγελμα Πατρός: Έμπορος

2.ΟΔΟΣ ΚΑΙ ΑΡΙΘΜΟΣ ΤΗΣ ΕΠΙΧΕΙΡΗΣΗΣ: Καραϊσκάκη 113

3.ΑΝΤΙΚΕΙΜΕΝΟ ΔΡΑΣΤΗΡΙΟΤΗΤΑΣ: Σιδηρικά

4.ΕΤΟΣ ΞΕΝΑΡΞΗΣ ΕΡΓΑΣΙΩΝ ΣΤΟΝ ΣΥΓΚΕΚΡΙΜΕΝΟ ΧΩΡΟ: 1953

5.ΤΡΟΠΟΙ ΑΠΟΚΤΗΣΗΣ ΤΗΣ ΕΠΙΧΕΙΡΗΣΗΣ:

- Ενοικίαση
- Ιδιόκτητη ✓
- Αγορά
- Κληρονομιά
- Άλλος:

6.Αναφέρατε άλλη δραστηριότητα του συγκεκριμένου επαγγελματικού χώρου πριν από την δική σας (αν τη γνωρίζετε).

1. Ναι	✓
2. Όχι	
3. Δεν γνωρίζω	

7.Τι είδος επιχείρηση ήταν;

Σιδηρικά

8.Αναφέρατε αν έχετε ασκήσει την συγκεκριμένη δραστηριότητα σε κάποιον άλλον χώρο.

1. Ναι	
2. Όχι	✓
Αν ναι, που;	

9.Αναφέρατε εάν οι απόγονοί σας ασχολούνται με το ίδιο επάγγελμα ή πρόκειται να ασχοληθούν στο μέλλον.

1. Ναι	-
2. Όχι	-

ΕΡΩΤΗΜΑΤΟΛΟΓΙΟ 21.

ΚΑΤΑΣΤΗΜΑ: ΚΑΡΑΪΣΚΑΚΗ 111

1.ΕΠΩΝΥΜΙΑ ΕΠΙΧΕΙΡΗΣΗΣ

- Ποιος είναι ο διακριτικός τίτλος της επιχείρησης;
ΑΦΟΙ Σαλογιάννη Ο.Ε.
- Όνομα Ιδιοκτήτη: Αθανασόπουλος Αντώνιος
- Καταγωγή Ιδιοκτήτη: Πάτρα
- Επάγγελμα Πατρός: Βιβλιοπώλης

2.ΟΔΟΣ ΚΑΙ ΑΡΙΘΜΟΣ ΤΗΣ ΕΠΙΧΕΙΡΗΣΗΣ: Καραϊσκάκη 111

3.ΑΝΤΙΚΕΙΜΕΝΟ ΔΡΑΣΤΗΡΙΟΤΗΤΑΣ: Βιβλιοπωλείο-Φωτοτυπικές εργασίες

4.ΕΤΟΣ ΞΕΝΑΡΞΗΣ ΕΡΓΑΣΙΩΝ ΣΤΟΝ ΣΥΓΚΕΚΡΙΜΕΝΟ ΧΩΡΟ: 1975

5.ΤΡΟΠΟΙ ΑΠΟΚΤΗΣΗΣ ΤΗΣ ΕΠΙΧΕΙΡΗΣΗΣ:

- Ενοικίαση
- Ιδιόκτητη ✓
- Αγορά
- Κληρονομιά ✓
- Άλλος:

6.Αναφέρατε άλλη δραστηριότητα του συγκεκριμένου επαγγελματικού χώρου πριν από την δική σας (αν τη γνωρίζετε).

1. Ναι	✓
2. Όχι	
3. Δεν γνωρίζω	

7.Τι είδος επιχείρηση ήταν;

Είδη Γραφείου

8.Αναφέρατε αν έχετε ασκήσει την συγκεκριμένη δραστηριότητα σε κάποιον άλλον χώρο.

1. Ναι	
2. Όχι	✓
Αν ναι, που;	

9.Αναφέρατε εάν οι απόγονοί σας ασχολούνται με το ίδιο επάγγελμα ή πρόκειται να ασχοληθούν στο μέλλον.

1. Ναι	-
2. Όχι	-

ΕΡΩΤΗΜΑΤΟΛΟΓΙΟ 22.

ΚΑΤΑΣΤΗΜΑ: ΚΑΡΑΪΣΚΑΚΗ 107-111

1.ΕΠΩΝΥΜΙΑ ΕΠΙΧΕΙΡΗΣΗΣ

- Ποιος είναι ο διακριτικός τίτλος της επιχείρησης;
- Όνομα Ιδιοκτήτη: Παπαδόπουλος Γεώργιος
- Καταγωγή Ιδιοκτήτη: Βάρδα Ηλείας
- Επάγγελμα Πατρός: -

2.ΟΔΟΣ ΚΑΙ ΑΡΙΘΜΟΣ ΤΗΣ ΕΠΙΧΕΙΡΗΣΗΣ: Καραϊσκάκη 107-111

3.ΑΝΤΙΚΕΙΜΕΝΟ ΔΡΑΣΤΗΡΙΟΤΗΤΑΣ: Εκκλησιαστικά Είδη - Ζαχαρώδη

4.ΕΤΟΣ ΞΕΝΑΡΕΣ ΕΡΓΑΣΙΩΝ ΣΤΟΝ ΣΥΓΚΕΚΡΙΜΕΝΟ ΧΩΡΟ: Νοέμβριος 2000

5.ΤΡΟΠΟΙ ΑΠΟΚΤΗΣΗΣ ΤΗΣ ΕΠΙΧΕΙΡΗΣΗΣ:

- Ενοικίαση
- Ιδιότητα ✓
- Αγορά
- Κληρονομιά
- Άλλος:

6.Αναφέρατε άλλη δραστηριότητα του συγκεκριμένου επαγγελματικού χώρου πριν από την δική σας (αν τη γνωρίζετε).

1. Ναι	✓
2. Όχι	
3. Δεν γνωρίζω	

7.Τι είδος επιχείρηση ήταν;

Έλαιο

8.Αναφέρατε αν έχετε ασκήσει την συγκεκριμένη δραστηριότητα σε κάποιον άλλον χώρο.

1. Ναι	✓
2. Όχι	
Αν ναι, που;	

9.Αναφέρατε εάν οι απόγονοί σας ασχολούνται με το ίδιο επάγγελμα ή πρόκειται να ασχοληθούν στο μέλλον.

1. Ναι	✓
2. Όχι	

ΕΡΩΤΗΜΑΤΟΛΟΓΙΟ 23.

ΚΑΤΑΣΤΗΜΑ: ΚΑΡΑΪΣΚΑΚΗ 107-111

1.ΕΠΩΝΥΜΙΑ ΕΠΙΧΕΙΡΗΣΗΣ

- Ποιος είναι ο διακριτικός τίτλος της επιχείρησης;
- Όνομα Ιδιοκτήτη: Κανελλόπουλος
- Καταγωγή Ιδιοκτήτη: Πάτρα
- Επάγγελμα Πατρός: Εμπορία μετάλλων

2.ΟΔΟΣ ΚΑΙ ΑΡΙΘΜΟΣ ΤΗΣ ΕΠΙΧΕΙΡΗΣΗΣ: Καραϊσκάκη 107-111

3.ΑΝΤΙΚΕΙΜΕΝΟ ΔΡΑΣΤΗΡΙΟΤΗΤΑΣ: Εμπορία μετάλλων και μεταλλουργικών ειδών

4.ΕΤΟΣ ΞΕΝΑΡΞΗΣ ΕΡΓΑΣΙΩΝ ΣΤΟΝ ΣΥΓΚΕΚΡΙΜΕΝΟ ΧΩΡΟ: 1991

5.ΤΡΟΠΟΙ ΑΠΟΚΤΗΣΗΣ ΤΗΣ ΕΠΙΧΕΙΡΗΣΗΣ:

- Ενοικίαση
- Ιδιόκτητη
- Αγορά
- Κληρονομιά
- Άλλος: Ενοικίαση οικ. - Κληρονομιά

6.Αναφέρατε άλλη δραστηριότητα του συγκεκριμένου επαγγελματικού χώρου πριν από την δική σας (αν τη γνωρίζετε).

1. Ναι	✓
2. Όχι	
3. Δεν γνωρίζω	

7.Τι είδος επιχείρηση ήταν; -

8.Αναφέρατε αν έχετε ασκήσει την συγκεκριμένη δραστηριότητα σε κάποιον άλλον χώρο.

1. Ναι	
2. Όχι	✓
Αν ναι, που;	

9.Αναφέρατε εάν οι απόγονοί σας ασχολούνται με το ίδιο επάγγελμα ή πρόκειται να ασχοληθούν στο μέλλον.

1. Ναι	
2. Όχι	✓

ΕΡΩΤΗΜΑΤΟΛΟΓΙΟ 24.

ΚΑΤΑΣΤΗΜΑ: ΚΑΡΑΪΣΚΑΚΗ 105

1.ΕΠΩΝΥΜΙΑ ΕΠΙΧΕΙΡΗΣΗΣ

- Ποιος είναι ο διακριτικός τίτλος της επιχείρησης;
Αμπαλάζ
- Όνομα Ιδιοκτήτη: Μπαρλούκα Ιφιγένεια
- Καταγωγή Ιδιοκτήτη: Πάτρα
- Επάγγελμα Πατρός: Έμπορος

2.ΟΔΟΣ ΚΑΙ ΑΡΙΘΜΟΣ ΤΗΣ ΕΠΙΧΕΙΡΗΣΗΣ: Καραϊσκάκη 105

3.ΑΝΤΙΚΕΙΜΕΝΟ ΔΡΑΣΤΗΡΙΟΤΗΤΑΣ: Είδη Συσκευασίας

4.ΕΤΟΣ ΞΕΝΑΡΕΣ ΕΡΓΑΣΙΩΝ ΣΤΟΝ ΣΥΓΚΕΚΡΙΜΕΝΟ ΧΩΡΟ: 1993

5.ΤΡΟΠΟΙ ΑΠΟΚΤΗΣΗΣ ΤΗΣ ΕΠΙΧΕΙΡΗΣΗΣ:

- Ενοικίαση
- Ιδιόκτητη ✓
- Αγορά
- Κληρονομιά
- Άλλος;

6.Αναφέρατε άλλη δραστηριότητα του συγκεκριμένου επαγγελματικού χώρου πριν από την δική σας (αν τη γνωρίζετε).

1. Ναι	
2. Όχι	✓
3. Δεν γνωρίζω	

7.Τι είδος επιχείρηση ήταν;

8.Αναφέρατε αν έχετε ασκήσει την συγκεκριμένη δραστηριότητα σε κάποιον άλλον χώρο.

1. Ναι	
2. Όχι	✓
Αν ναι, που;	

9.Αναφέρατε εάν οι απόγονοί σας ασχολούνται με το ίδιο επάγγελμα ή πρόκειται να ασχοληθούν στο μέλλον.

1. Ναι	-
2. Όχι	-

ΕΡΩΤΗΜΑΤΟΛΟΓΙΟ 25.

ΚΑΤΑΣΤΗΜΑ: ΚΑΡΑΪΣΚΑΚΗ 103

1.ΕΠΩΝΥΜΙΑ ΕΠΙΧΕΙΡΗΣΗΣ

- Ποιος είναι ο διακριτικός τίτλος της επιχείρησης;
Ελιγμός
- Όνομα Ιδιοκτήτη: Σάρα Ειρήνη
- Καταγωγή Ιδιοκτήτη: Πάτρα
- Επάγγελμα Πατρός: Συνταξιούχος

2.ΟΔΟΣ ΚΑΙ ΑΡΙΘΜΟΣ ΤΗΣ ΕΠΙΧΕΙΡΗΣΗΣ: Καραϊσκάκη 103

3.ΑΝΤΙΚΕΙΜΕΝΟ ΔΡΑΣΤΗΡΙΟΤΗΤΑΣ: Διαφημιστικό Γραφείο

4.ΕΤΟΣ ΞΕΝΑΡΞΗΣ ΕΡΓΑΣΙΩΝ ΣΤΟΝ ΣΥΓΚΕΚΡΙΜΕΝΟ ΧΩΡΟ: Ιούλιος 2000

5.ΤΡΟΠΟΙ ΑΠΟΚΤΗΣΗΣ ΤΗΣ ΕΠΙΧΕΙΡΗΣΗΣ:

- Ενοικίαση ✓
- Ιδιόκτητη
- Αγορά
- Κληρονομιά
- Άλλος:

6.Αναφέρατε άλλη δραστηριότητα του συγκεκριμένου επαγγελματικού χώρου πριν από την δική σας (αν τη γνωρίζετε).

1. Ναι	✓
2. Όχι	
3. Δεν γνωρίζω	

7.Τι είδος επιχείρηση ήταν;

Μπιζού

8.Αναφέρατε αν έχετε ασκήσει την συγκεκριμένη δραστηριότητα σε κάποιον άλλον χώρο.

1. Ναι	
2. Όχι	✓
Αν ναι, που;	

9.Αναφέρατε εάν οι απόγονοί σας ασχολούνται με το ίδιο επάγγελμα ή πρόκειται να ασχοληθούν στο μέλλον.

1. Ναι	-
2. Όχι	-

ΕΡΩΤΗΜΑΤΟΛΟΓΙΟ 26.

ΚΑΤΑΣΤΗΜΑ: ΚΑΡΑΪΣΚΑΚΗ 110

1. ΕΠΩΝΥΜΙΑ ΕΠΙΧΕΙΡΗΣΗΣ

- Ποιος είναι ο διακριτικός τίτλος της επιχείρησης;
Άθως
- Όνομα Ιδιοκτήτη: Μπαρλούκας Νικόλαος
- Καταγωγή Ιδιοκτήτη: Πάτρα
- Επάγγελμα Πατρός: Βαρελοποιείο

2. ΟΔΟΣ ΚΑΙ ΑΡΙΘΜΟΣ ΤΗΣ ΕΠΙΧΕΙΡΗΣΗΣ: Καραϊσκάκη 110

3. ΑΝΤΙΚΕΙΜΕΝΟ ΔΡΑΣΤΗΡΙΟΤΗΤΑΣ: Εκκλησιαστικά Είδη

4. ΕΤΟΣ ΞΕΝΑΡΕΣ ΕΡΓΑΣΙΩΝ ΣΤΟΝ ΣΥΓΚΕΚΡΙΜΕΝΟ ΧΩΡΟ: 1998

5. ΤΡΟΠΟΙ ΑΠΟΚΤΗΣΗΣ ΤΗΣ ΕΠΙΧΕΙΡΗΣΗΣ:

- Ενοικίαση
- Ιδιόκτητη ✓
- Αγορά
- Κληρονομιά
- Άλλος:

6. Αναφέρατε άλλη δραστηριότητα του συγκεκριμένου επαγγελματικού χώρου πριν από την δική σας (αν τη γνωρίζετε).

1. Ναι	✓
2. Όχι	
3. Δεν γνωρίζω	

7. Τι είδος επιχείρηση ήταν;

Ζεματάδικο

8. Αναφέρατε αν έχετε ασκήσει την συγκεκριμένη δραστηριότητα σε κάποιον άλλον χώρο.

1. Ναι	
2. Όχι	✓
Αν ναι, που;	

9. Αναφέρατε εάν οι απόγονοί σας ασχολούνται με το ίδιο επάγγελμα ή πρόκειται να ασχοληθούν στο μέλλον.

1. Ναι	✓
2. Όχι	

Εάν δεν προσεχθεί το ιστορικό εμπορικό κέντρο της Πάτρας, με φορολογικά κίνητρα, ρύθμιση στάθμευσης και κυκλοφορίας και γενικά βελτίωση συνθηκών λειτουργίας των μικρομεσαίων επιχειρήσεων είναι βέβαιο ότι το κέντρο μικρομεσαίας επιχείρησης είναι καταδικασμένο σε αφανισμό. Είναι λυπηρό ότι όλα τα ανωτέρω τα έχουν δρομολογήσει οι διοικούντες μας διότι υπηρετούν στους σκοπούς των πολυεθνικών εταιριών.

ΕΡΩΤΗΜΑΤΟΛΟΓΙΟ 27.

ΚΑΤΑΣΤΗΜΑ: ΚΑΡΑΪΣΚΑΚΗ 116

1.ΕΠΩΝΥΜΙΑ ΕΠΙΧΕΙΡΗΣΗΣ

- Ποιος είναι ο διακριτικός τίτλος της επιχείρησης;
Μπαρλούκας
- Όνομα Ιδιοκτήτη: Μπαρλούκας Γεράσιμος
- Καταγωγή Ιδιοκτήτη: Πάτρα
- Επάγγελμα Πατρός: Φωτογραφικά Είδη

2.ΟΔΟΣ ΚΑΙ ΑΡΙΘΜΟΣ ΤΗΣ ΕΠΙΧΕΙΡΗΣΗΣ: Καραϊσκάκη 116

3.ΑΝΤΙΚΕΙΜΕΝΟ ΔΡΑΣΤΗΡΙΟΤΗΤΑΣ: Φωτογραφικά είδη – Τηλέφωνα

4.ΕΤΟΣ ΞΕΝΑΡΕΣ ΕΡΓΑΣΙΩΝ ΣΤΟΝ ΣΥΓΚΕΚΡΙΜΕΝΟ ΧΩΡΟ: 1978

5.ΤΡΟΠΟΙ ΑΠΟΚΤΗΣΗΣ ΤΗΣ ΕΠΙΧΕΙΡΗΣΗΣ:

- Ενοικίαση
- Ιδιόκτητη
- Αγορά
- Κληρονομιά ✓
- Άλλος:

6.Αναφέρατε άλλη δραστηριότητα του συγκεκριμένου επαγγελματικού χώρου πριν από την δική σας (αν τη γνωρίζετε).

1. Ναι	✓
2. Όχι	
3. Δεν γνωρίζω	

7.Τι είδος επιχείρηση ήταν;

Βαρελοποιείο

8.Αναφέρατε αν έχετε ασκήσει την συγκεκριμένη δραστηριότητα σε κάποιον άλλον χώρο.

1. Ναι	✓
2. Όχι	
Αν ναι, που;	Στην Αθήνα

9.Αναφέρατε εάν οι απόγονοί σας ασχολούνται με το ίδιο επάγγελμα ή πρόκειται να ασχοληθούν στο μέλλον.

1. Ναι	-
2. Όχι	-

ΕΡΩΤΗΜΑΤΟΛΟΓΙΟ 28.

ΚΑΤΑΣΤΗΜΑ: ΚΑΡΑΪΣΚΑΚΗ 114

1.ΕΠΩΝΥΜΙΑ ΕΠΙΧΕΙΡΗΣΗΣ

- Ποιος είναι ο διακριτικός τίτλος της επιχείρησης;
Mini - Market
- Όνομα Ιδιοκτήτη: Κόκκινου Αγγελική
- Καταγωγή Ιδιοκτήτη: Βελβίτσι Πατρών
- Επάγγελμα Πατρός: Αγρότης

2.ΟΔΟΣ ΚΑΙ ΑΡΙΘΜΟΣ ΤΗΣ ΕΠΙΧΕΙΡΗΣΗΣ: Καραϊσκάκη 114

3.ΑΝΤΙΚΕΙΜΕΝΟ ΔΡΑΣΤΗΡΙΟΤΗΤΑΣ: Mini Market

4.ΕΤΟΣ ΞΕΝΑΡΞΗΣ ΕΡΓΑΣΙΩΝ ΣΤΟΝ ΣΥΓΚΕΚΡΙΜΕΝΟ ΧΩΡΟ: 1994

5.ΤΡΟΠΟΙ ΑΠΟΚΤΗΣΗΣ ΤΗΣ ΕΠΙΧΕΙΡΗΣΗΣ:

- Ενοικίαση
- Ιδιόκτητη
- Αγορά
- Κληρονομιά ✓
- Άλλος:

6.Αναφέρατε άλλη δραστηριότητα του συγκεκριμένου επαγγελματικού χώρου πριν από την δική σας (αν τη γνωρίζετε).

1. Ναι	✓
2. Όχι	
3. Δεν γνωρίζω	

7.Τι είδος επιχείρηση ήταν;

Καφεκοπτείο

8.Αναφέρατε αν έχετε ασκήσει την συγκεκριμένη δραστηριότητα σε κάποιον άλλον χώρο.

1. Ναι	✓
2. Όχι	
Αν ναι, που;	

9.Αναφέρατε εάν οι απόγονοί σας ασχολούνται με το ίδιο επάγγελμα ή πρόκειται να ασχοληθούν στο μέλλον.

1. Ναι	
2. Όχι	✓

ΕΡΩΤΗΜΑΤΟΛΟΓΙΟ 29.

ΚΑΤΑΣΤΗΜΑ: ΚΑΡΑΪΣΚΑΚΗ 120

1.ΕΠΩΝΥΜΙΑ ΕΠΙΧΕΙΡΗΣΗΣ

- Ποιος είναι ο διακριτικός τίτλος της επιχείρησης;
Ιωάννης Πιπιλάβας
- Όνομα Ιδιοκτήτη: Κληρονόμοι Ιωάννη Πιπιλάβα
- Καταγωγή Ιδιοκτήτη: Πάτρα
- Επάγγελμα Πατρός: Ποτοποιία

2.ΟΔΟΣ ΚΑΙ ΑΡΙΘΜΟΣ ΤΗΣ ΕΠΙΧΕΙΡΗΣΗΣ: Καραϊσκάκη 90

3.ΑΝΤΙΚΕΙΜΕΝΟ ΔΡΑΣΤΗΡΙΟΤΗΤΑΣ: Υαλοπωλείο – Είδη Οικιακής χρήσεως

4.ΕΤΟΣ ΞΕΝΑΡΞΗΣ ΕΡΓΑΣΙΩΝ ΣΤΟΝ ΣΥΓΚΕΚΡΙΜΕΝΟ ΧΩΡΟ: 1975

5.ΤΡΟΠΟΙ ΑΠΟΚΤΗΣΗΣ ΤΗΣ ΕΠΙΧΕΙΡΗΣΗΣ:

- Ενοικίαση
- Ιδιόκτητη
- Αγορά
- Κληρονομιά ✓
- Άλλος:

6.Αναφέρατε άλλη δραστηριότητα του συγκεκριμένου επαγγελματικού χώρου πριν από την δική σας (αν τη γνωρίζετε).

1. Ναι	✓
2. Όχι	
3. Δεν γνωρίζω	

7.Τι είδος επιχείρηση ήταν;

Ποτοποιία

8.Αναφέρατε αν έχετε ασκήσει την συγκεκριμένη δραστηριότητα σε κάποιον άλλον χώρο.

1. Ναι	
2. Όχι	✓
Αν ναι, που;	

9.Αναφέρατε εάν οι απόγονοί σας ασχολούνται με το ίδιο επάγγελμα ή πρόκειται να ασχοληθούν στο μέλλον.

1. Ναι	-
2. Όχι	-

ΕΡΩΤΗΜΑΤΟΛΟΓΙΟ 30.

ΚΑΤΑΣΤΗΜΑ: ΚΑΡΑΪΣΚΑΚΗ 120

1.ΕΠΩΝΥΜΙΑ ΕΠΙΧΕΙΡΗΣΗΣ

- Ποιος είναι ο διακριτικός τίτλος της επιχείρησης;
Τα Καλά Παιδιά
- Όνομα Ιδιοκτήτη: Μενούνος Δημήτριος
- Καταγωγή Ιδιοκτήτη: Λακκώματα Αχαΐας
- Επάγγελμα Πατρός: Αγρότης

2.ΟΔΟΣ ΚΑΙ ΑΡΙΘΜΟΣ ΤΗΣ ΕΠΙΧΕΙΡΗΣΗΣ: Καραϊσκάκη 120

3.ΑΝΤΙΚΕΙΜΕΝΟ ΔΡΑΣΤΗΡΙΟΤΗΤΑΣ: Καφενείο- Ψησταριά

4.ΕΤΟΣ ΞΕΝΑΡΞΗΣ ΕΡΓΑΣΙΩΝ ΣΤΟΝ ΣΥΓΚΕΚΡΙΜΕΝΟ ΧΩΡΟ: 1992

5.ΤΡΟΠΟΙ ΑΠΟΚΤΗΣΗΣ ΤΗΣ ΕΠΙΧΕΙΡΗΣΗΣ:

- Ενοικίαση ✓
- Ιδιότητα
- Αγορά
- Κληρονομιά
- Άλλος:

6.Αναφέρατε άλλη δραστηριότητα του συγκεκριμένου επαγγελματικού χώρου πριν από την δική σας (αν τη γνωρίζετε).

1. Ναι	✓
2. Όχι	
3. Δεν γνωρίζω	

7.Τι είδος επιχείρηση ήταν;

Εμπορία Ενδυμάτων

8.Αναφέρατε αν έχετε ασκήσει την συγκεκριμένη δραστηριότητα σε κάποιον άλλον χώρο.

1. Ναι	✓
2. Όχι	
Αν ναι, που;	

9.Αναφέρατε εάν οι απόγονοί σας ασχολούνται με το ίδιο επάγγελμα ή πρόκειται να ασχοληθούν στο μέλλον.

1. Ναι	
2. Όχι	✓

ΕΡΩΤΗΜΑΤΟΛΟΓΙΟ 31.

ΚΑΤΑΣΤΗΜΑ: ΚΑΡΑΪΣΚΑΚΗ 120

1.ΕΠΩΝΥΜΙΑ ΕΠΙΧΕΙΡΗΣΗΣ

- Ποιος είναι ο διακριτικός τίτλος της επιχείρησης;
Χρυσανθακόπουλος Ιωάννης
- Όνομα Ιδιοκτήτη: Χρυσανθακόπουλος Ιωάννης
- Καταγωγή Ιδιοκτήτη: Πάτρα
- Επάγγελμα Πατρός: Δημόσιος Υπάλληλος

2.ΟΔΟΣ ΚΑΙ ΑΡΙΘΜΟΣ ΤΗΣ ΕΠΙΧΕΙΡΗΣΗΣ: Καραϊσκάκη 120

3.ΑΝΤΙΚΕΙΜΕΝΟ ΔΡΑΣΤΗΡΙΟΤΗΤΑΣ: Πώληση Ενδυμάτων

4.ΕΤΟΣ ΞΕΝΑΡΕΣ ΕΡΓΑΣΙΩΝ ΣΤΟΝ ΣΥΓΚΕΚΡΙΜΕΝΟ ΧΩΡΟ: Μάιο 1993

5.ΤΡΟΠΟΙ ΑΠΟΚΤΗΣΗΣ ΤΗΣ ΕΠΙΧΕΙΡΗΣΗΣ:

- Ενοικίαση
- Ιδιόκτητη
- Αγορά ✓
- Κληρονομιά
- Άλλος:

6.Αναφέρατε άλλη δραστηριότητα του συγκεκριμένου επαγγελματικού χώρου πριν από την δική σας (αν τη γνωρίζετε).

1. Ναι	✓
2. Όχι	
3. Δεν γνωρίζω	

7.Τι είδος επιχείρηση ήταν;
Πώληση ενδυμάτων

8.Αναφέρατε αν έχετε ασκήσει την συγκεκριμένη δραστηριότητα σε κάποιον άλλον χώρο.

1. Ναι	
2. Όχι	✓
Αν ναι, που;	

9.Αναφέρατε εάν οι απόγονοί σας ασχολούνται με το ίδιο επάγγελμα ή πρόκειται να ασχοληθούν στο μέλλον.

1. Ναι	-
2. Όχι	-

ΕΡΩΤΗΜΑΤΟΛΟΓΙΟ 32.

ΚΑΤΑΣΤΗΜΑ: ΚΑΡΑΪΣΚΑΚΗ 120

1.ΕΠΩΝΥΜΙΑ ΕΠΙΧΕΙΡΗΣΗΣ

- Ποιος είναι ο διακριτικός τίτλος της επιχείρησης;
- Όνομα Ιδιοκτήτη: Σπανού Άννα
- Καταγωγή Ιδιοκτήτη: Πάτρα
- Επάγγελμα Πατρός: Χημικός Οινολόγος

2.ΟΔΟΣ ΚΑΙ ΑΡΙΘΜΟΣ ΤΗΣ ΕΠΙΧΕΙΡΗΣΗΣ: Καραϊσκάκη 120

3.ΑΝΤΙΚΕΙΜΕΝΟ ΔΡΑΣΤΗΡΙΟΤΗΤΑΣ: Οινολογικό Εργαστήριο

4.ΕΤΟΣ ΞΕΝΑΡΕΣ ΕΡΓΑΣΙΩΝ ΣΤΟΝ ΣΥΓΚΕΚΡΙΜΕΝΟ ΧΩΡΟ:

5.ΤΡΟΠΟΙ ΑΠΟΚΤΗΣΗΣ ΤΗΣ ΕΠΙΧΕΙΡΗΣΗΣ:

- Ενοικίαση
- Ιδιόκτητη
- Αγορά
- Κληρονομιά ✓ (25 χρόνια)
- Άλλος:

6.Αναφέρατε άλλη δραστηριότητα του συγκεκριμένου επαγγελματικού χώρου πριν από την δική σας (αν τη γνωρίζετε).

1. Ναι	
2. Όχι	✓
3. Δεν γνωρίζω	

7.Τι είδος επιχείρηση ήταν;

8.Αναφέρατε αν έχετε ασκήσει την συγκεκριμένη δραστηριότητα σε κάποιον άλλον χώρο.

1. Ναι	✓
2. Όχι	
Αν ναι, που;	

9.Αναφέρατε εάν οι απόγονοί σας ασχολούνται με το ίδιο επάγγελμα ή πρόκειται να ασχοληθούν στο μέλλον.

1. Ναι	-
2. Όχι	-

ΕΡΩΤΗΜΑΤΟΛΟΓΙΟ 33.

ΚΑΤΑΣΤΗΜΑ: ΚΑΡΑΤΣΚΑΚΗ 126

1.ΕΠΩΝΥΜΙΑ ΕΠΙΧΕΙΡΗΣΗΣ

- Ποιος είναι ο διακριτικός τίτλος της επιχείρησης;
Χριστοδουλόπουλος
- Όνομα Ιδιοκτήτη: Χριστοδουλόπουλος
- Καταγωγή Ιδιοκτήτη: Πάτρα
- Επάγγελμα Πατρός: Συνταξιούχος

2.ΟΔΟΣ ΚΑΙ ΑΡΙΘΜΟΣ ΤΗΣ ΕΠΙΧΕΙΡΗΣΗΣ: Καροϊσκάκη 126

3.ΑΝΤΙΚΕΙΜΕΝΟ ΔΡΑΣΤΗΡΙΟΤΗΤΑΣ: Πατώματα- Παρκέ - Ρούχα

4.ΕΤΟΣ ΞΕΝΑΡΞΗΣ ΕΡΓΑΣΙΩΝ ΣΤΟΝ ΣΥΓΚΕΚΡΙΜΕΝΟ ΧΩΡΟ: 1987-1989

5.ΤΡΟΠΟΙ ΑΠΟΚΤΗΣΗΣ ΤΗΣ ΕΠΙΧΕΙΡΗΣΗΣ:

- Ενοικίαση
- Ιδιότητα ✓
- Αγορά
- Κληρονομιά
- Άλλος:

6.Αναφέρατε άλλη δραστηριότητα του συγκεκριμένου επαγγελματικού χώρου πριν από την δική σας (αν τη γνωρίζετε).

1. Ναι	✓
2. Όχι	
3. Δεν γνωρίζω	

7.Τι είδος επιχείρηση ήταν;

Πατώματα – Παρκέ – Ρούχα

8.Αναφέρατε αν έχετε ασκήσει την συγκεκριμένη δραστηριότητα σε κάποιον άλλον χώρο.

1. Ναι	
2. Όχι	✓
Αν ναι, που;	

9.Αναφέρατε εάν οι απόγονοί σας ασχολούνται με το ίδιο επάγγελμα ή πρόκειται να ασχοληθούν στο μέλλον.

1. Ναι	
2. Όχι	✓

ΕΡΩΤΗΜΑΤΟΛΟΓΙΟ 34.

ΚΑΤΑΣΤΗΜΑ: ΚΑΡΑΪΣΚΑΚΗ 128

1.ΕΠΩΝΥΜΙΑ ΕΠΙΧΕΙΡΗΣΗΣ

- Ποιος είναι ο διακριτικός τίτλος της επιχείρησης;
INDIAN HOUSE
- Όνομα Ιδιοκτήτη: Γιαννακοπούλου Νικολίτσα
- Καταγωγή Ιδιοκτήτη: Πάτρα
- Επάγγελμα Πατρός: Αγρότης

2.ΟΔΟΣ ΚΑΙ ΑΡΙΘΜΟΣ ΤΗΣ ΕΠΙΧΕΙΡΗΣΗΣ: Καραϊσκάκη 128

3.ΑΝΤΙΚΕΙΜΕΝΟ ΔΡΑΣΤΗΡΙΟΤΗΤΑΣ: Πώληση επίπλων

4.ΕΤΟΣ ΞΕΝΑΡΕΣ ΕΡΓΑΣΙΩΝ ΣΤΟΝ ΣΥΓΚΕΚΡΙΜΕΝΟ ΧΩΡΟ: 1979

5.ΤΡΟΠΟΙ ΑΠΟΚΤΗΣΗΣ ΤΗΣ ΕΠΙΧΕΙΡΗΣΗΣ:

- Ενοικίαση
- Ιδιότητα ✓
- Αγορά
- Κληρονομιά
- Άλλος:

6.Αναφέρατε άλλη δραστηριότητα του συγκεκριμένου επαγγελματικού χώρου πριν από την δική σας (αν τη γνωρίζετε).

1. Ναι	✓
2. Όχι	
3. Δεν γνωρίζω	

7.Τι είδος επιχείρηση ήταν;

Αρτοποιείο

8.Αναφέρατε αν έχετε ασκήσει την συγκεκριμένη δραστηριότητα σε κάποιον άλλον χώρο.

1. Ναι	
2. Όχι	✓
Αν ναι, που;	

9.Αναφέρατε εάν οι απόγονοί σας ασχολούνται με το ίδιο επάγγελμα ή πρόκειται να ασχοληθούν στο μέλλον.

1. Ναι	✓
2. Όχι	

ΕΡΩΤΗΜΑΤΟΛΟΓΙΟ 35.

ΚΑΤΑΣΤΗΜΑ: ΚΑΡΑΪΣΚΑΚΗ 132

1.ΕΠΩΝΥΜΙΑ ΕΠΙΧΕΙΡΗΣΗΣ

- Ποιος είναι ο διακριτικός τίτλος της επιχείρησης;
Σιαφάκα Αλίκη
- Όνομα Ιδιοκτήτη: Σιαφάκα Αλίκη
- Καταγωγή Ιδιοκτήτη: Πάτρα
- Επάγγελμα Πατρός: Δημόσιος Υπάλληλος

2.ΟΔΟΣ ΚΑΙ ΑΡΙΘΜΟΣ ΤΗΣ ΕΠΙΧΕΙΡΗΣΗΣ: Καραϊσκάκη 132

3.ΑΝΤΙΚΕΙΜΕΝΟ ΔΡΑΣΤΗΡΙΟΤΗΤΑΣ: Φαρμακείο

4.ΕΤΟΣ ΞΕΝΑΡΞΗΣ ΕΡΓΑΣΙΩΝ ΣΤΟΝ ΣΥΓΚΕΚΡΙΜΕΝΟ ΧΩΡΟ: 1983

5.ΤΡΟΠΟΙ ΑΠΟΚΤΗΣΗΣ ΤΗΣ ΕΠΙΧΕΙΡΗΣΗΣ:

- Ενοικίαση
- Ιδιόκτητη ✓
- Αγορά
- Κληρονομιά
- Άλλος:

6.Αναφέρατε άλλη δραστηριότητα του συγκεκριμένου επαγγελματικού χώρου πριν από την δική σας (αν τη γνωρίζετε).

1. Ναι	✓
2. Όχι	
3. Δεν γνωρίζω	

7.Τι είδος επιχείρηση ήταν;

Πλαστικά

8.Αναφέρατε αν έχετε ασκήσει την συγκεκριμένη δραστηριότητα σε κάποιον άλλον χώρο.

1. Ναι	
2. Όχι	✓
Αν ναι, που;	

9.Αναφέρατε εάν οι απόγονοί σας ασχολούνται με το ίδιο επάγγελμα ή πρόκειται να ασχοληθούν στο μέλλον.

1. Ναι	-
2. Όχι	-

ΕΡΩΤΗΜΑΤΟΛΟΓΙΟ 36.

ΚΑΤΑΣΤΗΜΑ: ΚΑΡΑΪΣΚΑΚΗ 132

1. ΕΠΩΝΥΜΙΑ ΕΠΙΧΕΙΡΗΣΗΣ

- Ποιος είναι ο διακριτικός τίτλος της επιχείρησης;
Κούνης Γιάννης
- Όνομα Ιδιοκτήτη: Κούνης Γιάννης
- Καταγωγή Ιδιοκτήτη: Πάτρα
- Επάγγελμα Πατρός: Συνταξιούχος

2. ΟΔΟΣ ΚΑΙ ΑΡΙΘΜΟΣ ΤΗΣ ΕΠΙΧΕΙΡΗΣΗΣ: Καραϊσκάκη 132

3. ΑΝΤΙΚΕΙΜΕΝΟ ΔΡΑΣΤΗΡΙΟΤΗΤΑΣ: Καφενείο

4. ΕΤΟΣ ΞΕΝΑΡΕΣ ΕΡΓΑΣΙΩΝ ΣΤΟΝ ΣΥΓΚΕΚΡΙΜΕΝΟ ΧΩΡΟ: 1992

5. ΤΡΟΠΟΙ ΑΠΟΚΤΗΣΗΣ ΤΗΣ ΕΠΙΧΕΙΡΗΣΗΣ:

- Ενοικίαση
- Ιδιότητα ✓
- Αγορά
- Κληρονομιά
- Άλλος:

6. Αναφέρατε άλλη δραστηριότητα του συγκεκριμένου επαγγελματικού χώρου πριν από την δική σας (αν τη γνωρίζετε).

1. Ναι	
2. Όχι	
3. Δεν γνωρίζω	✓

7. Τι είδος επιχείρηση ήταν;

8. Αναφέρατε αν έχετε ασκήσει την συγκεκριμένη δραστηριότητα σε κάποιον άλλον χώρο.

1. Ναι	
2. Όχι	✓
Αν ναι, που;	

9. Αναφέρατε εάν οι απόγονοί σας ασχολούνται με το ίδιο επάγγελμα ή πρόκειται να ασχοληθούν στο μέλλον.

1. Ναι	-
2. Όχι	-

ΕΡΩΤΗΜΑΤΟΛΟΓΙΟ 37.

ΚΑΤΑΣΤΗΜΑ: ΚΑΡΑΪΣΚΑΚΗ 134

1.ΕΠΩΝΥΜΙΑ ΕΠΙΧΕΙΡΗΣΗΣ

- Ποιος είναι ο διακριτικός τίτλος της επιχείρησης;
Προμηθευτικός Συνδυασμός Φαρμακοποιών
- Όνομα Ιδιοκτήτη:
- Καταγωγή Ιδιοκτήτη:
- Επάγγελμα Πατρός:

2.ΟΔΟΣ ΚΑΙ ΑΡΙΘΜΟΣ ΤΗΣ ΕΠΙΧΕΙΡΗΣΗΣ: Καραϊσκάκη 134

3.ΑΝΤΙΚΕΙΜΕΝΟ ΔΡΑΣΤΗΡΙΟΤΗΤΑΣ: Χονδρικό εμπόριο φαρμάκων

4.ΕΤΟΣ ΞΕΝΑΡΞΗΣ ΕΡΓΑΣΙΩΝ ΣΤΟΝ ΣΥΓΚΕΚΡΙΜΕΝΟ ΧΩΡΟ: 1981

5.ΤΡΟΠΟΙ ΑΠΟΚΤΗΣΗΣ ΤΗΣ ΕΠΙΧΕΙΡΗΣΗΣ:

- Ενοικίαση
- Ιδιόκτητη
- Αγορά
- Κληρονομιά
- Άλλος: Ενοικ. - Ιδιόκτητη

6.Αναφέρατε άλλη δραστηριότητα του συγκεκριμένου επαγγελματικού χώρου πριν από την δική σας (αν τη γνωρίζετε).

1. Ναι	✓
2. Όχι	
3. Δεν γνωρίζω	

7.Τι είδος επιχείρηση ήταν;

8.Αναφέρατε αν έχετε ασκήσει την συγκεκριμένη δραστηριότητα σε κάποιον άλλον χώρο.

1. Ναι	✓
2. Όχι	
Αν ναι, που;	

9.Αναφέρατε εάν οι απόγονοί σας ασχολούνται με το ίδιο επάγγελμα ή πρόκειται να ασχοληθούν στο μέλλον.

1. Ναι	-
2. Όχι	-

ΕΡΩΤΗΜΑΤΟΛΟΓΙΟ 38.

ΚΑΤΑΣΤΗΜΑ: ΚΑΡΑΪΣΚΑΚΗ 136

1.ΕΠΩΝΥΜΙΑ ΕΠΙΧΕΙΡΗΣΗΣ

- Ποιος είναι ο διακριτικός τίτλος της επιχείρησης;
Κρούσκα Παναγούλα
- Όνομα Ιδιοκτήτη: Κρούσκα Παναγούλα
- Καταγωγή Ιδιοκτήτη: Πάτρα
- Επάγγελμα Πατρός: Δημόσιος Υπάλληλος

2.ΟΔΟΣ ΚΑΙ ΑΡΙΘΜΟΣ ΤΗΣ ΕΠΙΧΕΙΡΗΣΗΣ: Καραϊσκάκη 136

3.ΑΝΤΙΚΕΙΜΕΝΟ ΔΡΑΣΤΗΡΙΟΤΗΤΑΣ: Πώληση ορθοπεδικών ειδών

4.ΕΤΟΣ ΞΕΝΑΡΕΗΣ ΕΡΓΑΣΙΩΝ ΣΤΟΝ ΣΥΓΚΕΚΡΙΜΕΝΟ ΧΩΡΟ: 1997

5.ΤΡΟΠΟΙ ΑΠΟΚΤΗΣΗΣ ΤΗΣ ΕΠΙΧΕΙΡΗΣΗΣ:

- Ενοικίαση
- Ιδιότητα
- Αγορά
- Κληρονομιά
- Άλλος: Ενοικ. - Ιδιότητα

6.Αναφέρατε άλλη δραστηριότητα του συγκεκριμένου επαγγελματικού χώρου πριν από την δική σας (αν τη γνωρίζετε).

1. Ναι	✓
2. Όχι	
3. Δεν γνωρίζω	

7.Τι είδος επιχείρηση ήταν;
Πώληση Επίπλων

8.Αναφέρατε αν έχετε ασκήσει την συγκεκριμένη δραστηριότητα σε κάποιον άλλον χώρο.

1. Ναι	✓
2. Όχι	
Αν ναι, που;	

9.Αναφέρατε εάν οι απόγονοί σας ασχολούνται με το ίδιο επάγγελμα ή πρόκειται να ασχοληθούν στο μέλλον.

1. Ναι	
2. Όχι	✓

ΕΡΩΤΗΜΑΤΟΛΟΓΙΟ 39.

ΚΑΤΑΣΤΗΜΑ: ΚΑΡΑΪΣΚΑΚΗ 136

1.ΕΠΩΝΥΜΙΑ ΕΠΙΧΕΙΡΗΣΗΣ

- Ποιος είναι ο διακριτικός τίτλος της επιχείρησης;
Τρακαδάς Αλέξανδρος
- Όνομα Ιδιοκτήτη: Τρακαδάς Αλέξανδρος
- Καταγωγή Ιδιοκτήτη: Πάτρα
- Επάγγελμα Πατρός: Έμπορος

2.ΟΔΟΣ ΚΑΙ ΑΡΙΘΜΟΣ ΤΗΣ ΕΠΙΧΕΙΡΗΣΗΣ: Καραϊσκάκη 136

3.ΑΝΤΙΚΕΙΜΕΝΟ ΔΡΑΣΤΗΡΙΟΤΗΤΑΣ: Ηλεκτρονικά και ηχητικά

4.ΕΤΟΣ ΞΕΝΑΡΕΣ ΕΡΓΑΣΙΩΝ ΣΤΟΝ ΣΥΓΚΕΚΡΙΜΕΝΟ ΧΩΡΟ: 1986

5.ΤΡΟΠΟΙ ΑΠΟΚΤΗΣΗΣ ΤΗΣ ΕΠΙΧΕΙΡΗΣΗΣ:

- Ενοικίαση
- Ιδιότητα ✓
- Αγορά
- Κληρονομιά
- Άλλος:

6.Αναφέρατε άλλη δραστηριότητα του συγκεκριμένου επαγγελματικού χώρου πριν από την δική σας (αν τη γνωρίζετε).

1. Ναι	
2. Όχι	✓
3. Δεν γνωρίζω	

7.Τι είδος επιχείρηση ήταν;

8.Αναφέρατε αν έχετε ασκήσει την συγκεκριμένη δραστηριότητα σε κάποιον άλλον χώρο.

1. Ναι	
2. Όχι	✓
Αν ναι, που;	

9.Αναφέρατε εάν οι απόγονοί σας ασχολούνται με το ίδιο επάγγελμα ή πρόκειται να ασχοληθούν στο μέλλον.

1. Ναι	
2. Όχι	✓

ΕΡΩΤΗΜΑΤΟΛΟΓΙΟ 40.

ΚΑΤΑΣΤΗΜΑ: ΚΑΡΑΪΣΚΑΚΗ 121

1. ΕΠΩΝΥΜΙΑ ΕΠΙΧΕΙΡΗΣΗΣ

- Ποιος είναι ο διακριτικός τίτλος της επιχείρησης;
Εμπορία Υποδημάτων
- Όνομα Ιδιοκτήτη: Μανιάκης Αργύρης
- Καταγωγή Ιδιοκτήτη: Πάτρα
- Επάγγελμα Πατρός: Εμπορία Υποδημάτων

2. ΟΔΟΣ ΚΑΙ ΑΡΙΘΜΟΣ ΤΗΣ ΕΠΙΧΕΙΡΗΣΗΣ: Καραϊσκάκη 121

3. ΑΝΤΙΚΕΙΜΕΝΟ ΔΡΑΣΤΗΡΙΟΤΗΤΑΣ: Πώληση υποδημάτων

4. ΕΤΟΣ ΞΕΝΗΣ ΕΡΓΑΣΙΩΝ ΣΤΟΝ ΣΥΓΚΕΚΡΙΜΕΝΟ ΧΩΡΟ: 1950

5. ΤΡΟΠΟΙ ΑΠΟΚΤΗΣΗΣ ΤΗΣ ΕΠΙΧΕΙΡΗΣΗΣ:

- Ενοικίαση
- Ιδιότητα
- Αγορά
- Κληρονομιά ✓
- Άλλος:

6. Αναφέρατε άλλη δραστηριότητα του συγκεκριμένου επαγγελματικού χώρου πριν από την δική σας (αν τη γνωρίζετε).

1. Ναι	
2. Όχι	✓
3. Δεν γνωρίζω	

7. Τι είδος επιχείρηση ήταν;

8. Αναφέρατε αν έχετε ασκήσει την συγκεκριμένη δραστηριότητα σε κάποιον άλλον χώρο.

1. Ναι	
2. Όχι	✓
Αν ναι, που;	

9. Αναφέρατε εάν οι απόγονοί σας ασχολούνται με το ίδιο επάγγελμα ή πρόκειται να ασχοληθούν στο μέλλον.

1. Ναι	-
2. Όχι	-

ΕΡΩΤΗΜΑΤΟΛΟΓΙΟ 41.

ΚΑΤΑΣΤΗΜΑ: ΚΑΡΑΪΣΚΑΚΗ 123

1.ΕΠΩΝΥΜΙΑ ΕΠΙΧΕΙΡΗΣΗΣ

- Ποιος είναι ο διακριτικός τίτλος της επιχείρησης;
Θαλασσιά λουλούδια
- Όνομα Ιδιοκτήτη: Μολφέτα Βιργινία – Αγγελική
- Καταγωγή Ιδιοκτήτη: Πάτρα
- Επάγγελμα Πατρός: Μαρμαράς

2.ΟΔΟΣ ΚΑΙ ΑΡΙΘΜΟΣ ΤΗΣ ΕΠΙΧΕΙΡΗΣΗΣ: Καραϊσκάκη 123

3.ΑΝΤΙΚΕΙΜΕΝΟ ΔΡΑΣΤΗΡΙΟΤΗΤΑΣ: Πώληση Θαλασσινών Λουλουδιών

4.ΕΤΟΣ ΞΕΝΑΡΞΗΣ ΕΡΓΑΣΙΩΝ ΣΤΟΝ ΣΥΓΚΕΚΡΙΜΕΝΟ ΧΩΡΟ: Οκτώβριος 2000

5.ΤΡΟΠΟΙ ΑΠΟΚΤΗΣΗΣ ΤΗΣ ΕΠΙΧΕΙΡΗΣΗΣ:

- Ενοικίαση
- Ιδιότητα
- Αγορά
- Κληρονομιά
- Άλλος: Μέσο ΟΑΕΔ

6.Αναφέρατε άλλη δραστηριότητα του συγκεκριμένου επαγγελματικού χώρου πριν από την δική σας (αν τη γνωρίζετε).

1. Ναι	<input checked="" type="checkbox"/>
2. Όχι	<input type="checkbox"/>
3. Δεν γνωρίζω	<input type="checkbox"/>

7.Τι είδος επιχείρηση ήταν; Επιχείρηση Πλαστικών

8.Αναφέρατε αν έχετε ασκήσει την συγκεκριμένη δραστηριότητα σε κάποιον άλλον χώρο.

1. Ναι	<input type="checkbox"/>
2. Όχι	<input checked="" type="checkbox"/>
Αν ναι, που;	<input type="checkbox"/>

9.Αναφέρατε εάν οι απόγονοί σας ασχολούνται με το ίδιο επάγγελμα ή πρόκειται να ασχοληθούν στο μέλλον.

1. Ναι	<input type="checkbox"/>
2. Όχι	<input type="checkbox"/>

ΕΡΩΤΗΜΑΤΟΛΟΓΙΟ 42.

ΚΑΤΑΣΤΗΜΑ: ΚΑΡΑΪΣΚΑΚΗ 123

1. ΕΠΩΝΥΜΙΑ ΕΠΙΧΕΙΡΗΣΗΣ

- Ποιος είναι ο διακριτικός τίτλος της επιχείρησης;
- Όνομα Ιδιοκτήτη: Κριμυόγλου Γιώργος
- Καταγωγή Ιδιοκτήτη: Πάτρα
- Επάγγελμα Πατρός: Εμπόριο

2. ΟΔΟΣ ΚΑΙ ΑΡΙΘΜΟΣ ΤΗΣ ΕΠΙΧΕΙΡΗΣΗΣ: Καραϊσκάκη 123

3. ΑΝΤΙΚΕΙΜΕΝΟ ΔΡΑΣΤΗΡΙΟΤΗΤΑΣ: Εμπόριο Γενικό

4. ΕΤΟΣ ΞΕΝΑΡΕΣ ΕΡΓΑΣΙΩΝ ΣΤΟΝ ΣΥΓΚΕΚΡΙΜΕΝΟ ΧΩΡΟ: 1996

5. ΤΡΟΠΟΙ ΑΠΟΚΤΗΣΗΣ ΤΗΣ ΕΠΙΧΕΙΡΗΣΗΣ:

- Ενοικίαση
- Ιδιόκτητη
- Αγορά
- Κληρονομιά ✓
- Άλλος:

6. Αναφέρατε άλλη δραστηριότητα του συγκεκριμένου επαγγελματικού χώρου πριν από την δική σας (αν τη γνωρίζετε).

1. Ναι	✓
2. Όχι	
3. Δεν γνωρίζω	

7. Τι είδος επιχείρηση ήταν; Μανάβικο

8. Αναφέρατε αν έχετε ασκήσει την συγκεκριμένη δραστηριότητα σε κάποιον άλλον χώρο.

1. Ναι	
2. Όχι	✓
Αν ναι, που;	

9. Αναφέρατε εάν οι απόγονοί σας ασχολούνται με το ίδιο επάγγελμα ή πρόκειται να ασχοληθούν στο μέλλον.

1. Ναι	-
2. Όχι	-

ΕΡΩΤΗΜΑΤΟΛΟΓΙΟ 43.

ΚΑΤΑΣΤΗΜΑ: ΚΑΡΑΪΣΚΑΚΗ 127

1.ΕΠΩΝΥΜΙΑ ΕΠΙΧΕΙΡΗΣΗΣ

- Ποιος είναι ο διακριτικός τίτλος της επιχείρησης;
Το Μωράκι
- Όνομα Ιδιοκτήτη: Αφοι Κουτουλογιάννη Ο.Ε.
- Καταγωγή Ιδιοκτήτη: Πάτρα
- Επάγγελμα Πατρός: Πώληση Βρεφικών Ειδών

2.ΟΔΟΣ ΚΑΙ ΑΡΙΘΜΟΣ ΤΗΣ ΕΠΙΧΕΙΡΗΣΗΣ: Καραϊσκάκη 127

3.ΑΝΤΙΚΕΙΜΕΝΟ ΔΡΑΣΤΗΡΙΟΤΗΤΑΣ: Πώληση βρεφικών

4.ΕΤΟΣ ΞΕΝΑΡΕΣ ΕΡΓΑΣΙΩΝ ΣΤΟΝ ΣΥΓΚΕΚΡΙΜΕΝΟ ΧΩΡΟ: 1995

5.ΤΡΟΠΟΙ ΑΠΟΚΤΗΣΗΣ ΤΗΣ ΕΠΙΧΕΙΡΗΣΗΣ:

- Ενοικίαση
- Ιδιότητα
- Αγορά
- Κληρονομιά ✓
- Άλλος:

6.Αναφέρατε άλλη δραστηριότητα του συγκεκριμένου επαγγελματικού χώρου πριν από την δική σας (αν τη γνωρίζετε).

1. Ναι	✓
2. Όχι	
3. Δεν γνωρίζω	

7.Τι είδος επιχείρηση ήταν; Καφενείο - Μπακάλικο

8.Αναφέρατε αν έχετε ασκήσει την συγκεκριμένη δραστηριότητα σε κάποιον άλλον χώρο.

1. Ναι	
2. Όχι	✓
Αν ναι, που;	

9.Αναφέρατε εάν οι απόγονοί σας ασχολούνται με το ίδιο επάγγελμα ή πρόκειται να ασχοληθούν στο μέλλον.

1. Ναι	-
2. Όχι	-

ΕΡΩΤΗΜΑΤΟΛΟΓΙΟ 44.

ΚΑΤΑΣΤΗΜΑ: ΚΑΡΑΪΣΚΑΚΗ 129

1.ΕΠΩΝΥΜΙΑ ΕΠΙΧΕΙΡΗΣΗΣ

- Ποιος είναι ο διακριτικός τίτλος της επιχείρησης;
Αφοί Θανόπουλοι
- Όνομα Ιδιοκτήτη: Αφοί Θανόπουλοι
- Καταγωγή Ιδιοκτήτη: Πάτρα
- Επάγγελμα Πατρός: Αγρότης

2.ΟΔΟΣ ΚΑΙ ΑΡΙΘΜΟΣ ΤΗΣ ΕΠΙΧΕΙΡΗΣΗΣ: Καραϊσκάκη 129

3.ΑΝΤΙΚΕΙΜΕΝΟ ΔΡΑΣΤΗΡΙΟΤΗΤΑΣ: Εμπόριο Σιδηρικών Χρωμάτων

4.ΕΤΟΣ ΞΕΝΑΡΕΣ ΕΡΓΑΣΙΩΝ ΣΤΟΝ ΣΥΓΚΕΚΡΙΜΕΝΟ ΧΩΡΟ: 1980

5.ΤΡΟΠΟΙ ΑΠΟΚΤΗΣΗΣ ΤΗΣ ΕΠΙΧΕΙΡΗΣΗΣ:

- Ενοικίαση
- Ιδιότητα ✓
- Αγορά
- Κληρονομιά
- Άλλος:

6.Αναφέρατε άλλη δραστηριότητα του συγκεκριμένου επαγγελματικού χώρου πριν από την δική σας (αν τη γνωρίζετε).

1. Ναι	✓
2. Όχι	
3. Δεν γνωρίζω	

7.Τι είδος επιχείρηση ήταν; Υποδήματα

8.Αναφέρατε αν έχετε ασκήσει την συγκεκριμένη δραστηριότητα σε κάποιον άλλον χώρο.

1. Ναι	✓
2. Όχι	
Αν ναι, που;	

9.Αναφέρατε εάν οι απόγονοί σας ασχολούνται με το ίδιο επάγγελμα ή πρόκειται να ασχοληθούν στο μέλλον.

1. Ναι	
2. Όχι	✓

ΕΡΩΤΗΜΑΤΟΛΟΓΙΟ 45.

ΚΑΤΑΣΤΗΜΑ: ΚΑΡΑΪΣΚΑΚΗ 133

1.ΕΠΩΝΥΜΙΑ ΕΠΙΧΕΙΡΗΣΗΣ

- Ποιος είναι ο διακριτικός τίτλος της επιχείρησης;
Netricio
- Όνομα Ιδιοκτήτη: Σκρύτας Σωκράτης
- Καταγωγή Ιδιοκτήτη: Πάτρα
- Επάγγελμα Πατρός: Δημόσιος Υπάλληλος

2.ΟΔΟΣ ΚΑΙ ΑΡΙΘΜΟΣ ΤΗΣ ΕΠΙΧΕΙΡΗΣΗΣ: Καραϊσκάκη 133

3.ΑΝΤΙΚΕΙΜΕΝΟ ΔΡΑΣΤΗΡΙΟΤΗΤΑΣ: Ενοικίαση Υπολογιστών – Internet Cafe

4.ΕΤΟΣ ΞΕΝΑΡΞΗΣ ΕΡΓΑΣΙΩΝ ΣΤΟΝ ΣΥΓΚΕΚΡΙΜΕΝΟ ΧΩΡΟ: Σεπτέμβριος 2000

5.ΤΡΟΠΟΙ ΑΠΟΚΤΗΣΗΣ ΤΗΣ ΕΠΙΧΕΙΡΗΣΗΣ:

- Ενοικίαση
- Ιδιότητα ✓
- Αγορά
- Κληρονομιά
- Άλλος:

6.Αναφέρατε άλλη δραστηριότητα του συγκεκριμένου επαγγελματικού χώρου πριν από την δική σας (αν τη γνωρίζετε).

1. Ναι	✓
2. Όχι	
3. Δεν γνωρίζω	

7.Τι είδος επιχείρηση ήταν; Καφετέρια

8.Αναφέρατε αν έχετε ασκήσει την συγκεκριμένη δραστηριότητα σε κάποιον άλλον χώρο.

1. Ναι	✓
2. Όχι	
Αν ναι, που;	

9.Αναφέρατε εάν οι απόγονοί σας ασχολούνται με το ίδιο επάγγελμα ή πρόκειται να ασχοληθούν στο μέλλον.

1. Ναι	-
2. Όχι	-

ΕΡΩΤΗΜΑΤΟΛΟΓΙΟ 46.

ΚΑΤΑΣΤΗΜΑ: ΚΑΡΑΪΣΚΑΚΗ 135

1. ΕΠΩΝΥΜΙΑ ΕΠΙΧΕΙΡΗΣΗΣ

- Ποιος είναι ο διακριτικός τίτλος της επιχείρησης;
Block Cafe
- Όνομα Ιδιοκτήτη: Σεραφίμιδη Μαρία
-
- Καταγωγή Ιδιοκτήτη: Πάτρα
- Επάγγελμα Πατρός: Έμπορος - Συνταξιούχος

2. ΟΔΟΣ ΚΑΙ ΑΡΙΘΜΟΣ ΤΗΣ ΕΠΙΧΕΙΡΗΣΗΣ: Καραϊσκάκη 135

3. ΑΝΤΙΚΕΙΜΕΝΟ ΔΡΑΣΤΗΡΙΟΤΗΤΑΣ: Πώληση εσωρούχων

4. ΕΤΟΣ ΞΕΝΗΣ ΕΡΓΑΣΙΩΝ ΣΤΟΝ ΣΥΓΚΕΚΡΙΜΕΝΟ ΧΩΡΟ: Οκτώβριος 2000

5. ΤΡΟΠΟΙ ΑΠΟΚΤΗΣΗΣ ΤΗΣ ΕΠΙΧΕΙΡΗΣΗΣ:

- Ενοικίαση
- Ιδιότητα ✓
- Αγορά
- Κληρονομιά
- Άλλος:

6. Αναφέρατε άλλη δραστηριότητα του συγκεκριμένου επαγγελματικού χώρου πριν από την δική σας (αν τη γνωρίζετε).

1. Ναι	✓
2. Όχι	
3. Δεν γνωρίζω	

7. Τι είδος επιχείρηση ήταν; Ενδύματα

8. Αναφέρατε αν έχετε ασκήσει την συγκεκριμένη δραστηριότητα σε κάποιον άλλον χώρο.

1. Ναι	✓
2. Όχι	
Αν ναι, που;	

9. Αναφέρατε εάν οι απόγονοί σας ασχολούνται με το ίδιο επάγγελμα ή πρόκειται να ασχοληθούν στο μέλλον.

1. Ναι	-
2. Όχι	-

ΕΡΩΤΗΜΑΤΟΛΟΓΙΟ 47.

ΚΑΤΑΣΤΗΜΑ: ΚΑΡΑΪΣΚΑΚΗ 135

1.ΕΠΩΝΥΜΙΑ ΕΠΙΧΕΙΡΗΣΗΣ

- Ποιος είναι ο διακριτικός τίτλος της επιχείρησης;
- Όνομα Ιδιοκτήτη: Αθανασίου Σπύρος
- Καταγωγή Ιδιοκτήτη: Πάτρα
- Επάγγελμα Πατρός: Ναυτικός

2.ΟΔΟΣ ΚΑΙ ΑΡΙΘΜΟΣ ΤΗΣ ΕΠΙΧΕΙΡΗΣΗΣ: Καραϊσκάκη 135

3.ΑΝΤΙΚΕΙΜΕΝΟ ΔΡΑΣΤΗΡΙΟΤΗΤΑΣ: Υαλοπωλείο

4.ΕΤΟΣ ΞΕΝΗΣ ΕΡΓΑΣΙΩΝ ΣΤΟΝ ΣΥΓΚΕΚΡΙΜΕΝΟ ΧΩΡΟ: 1975

5.ΤΡΟΠΟΙ ΑΠΟΚΤΗΣΗΣ ΤΗΣ ΕΠΙΧΕΙΡΗΣΗΣ:

- Ενοικίαση
- Ιδιότητα
- Αγορά ✓
- Κληρονομιά
- Άλλος:

6.Αναφέρατε άλλη δραστηριότητα του συγκεκριμένου επαγγελματικού χώρου πριν από την δική σας (αν τη γνωρίζετε).

1. Ναι	✓
2. Όχι	
3. Δεν γνωρίζω	

7.Τι είδος επιχείρηση ήταν; Υαλοπωλείο

8.Αναφέρατε αν έχετε ασκήσει την συγκεκριμένη δραστηριότητα σε κάποιον άλλον χώρο.

1. Ναι	
2. Όχι	✓
Αν ναι, που;	

9.Αναφέρατε εάν οι απόγονοί σας ασχολούνται με το ίδιο επάγγελμα ή πρόκειται να ασχοληθούν στο μέλλον.

1. Ναι	
2. Όχι	✓

ΕΡΩΤΗΜΑΤΟΛΟΓΙΟ 48.

ΚΑΤΑΣΤΗΜΑ: ΚΑΡΑΪΣΚΑΚΗ 139

1.ΕΠΩΝΥΜΙΑ ΕΠΙΧΕΙΡΗΣΗΣ

- Ποιος είναι ο διακριτικός τίτλος της επιχείρησης;
Ιδίοσμο
- Όνομα Ιδιοκτήτη: Κοροπούλη Δήμητρα
- Καταγωγή Ιδιοκτήτη: Θήβα
- Επάγγελμα Πατρός: Γεωργός

2.ΟΔΟΣ ΚΑΙ ΑΡΙΘΜΟΣ ΤΗΣ ΕΠΙΧΕΙΡΗΣΗΣ: Καραϊσκάκη 139

3.ΑΝΤΙΚΕΙΜΕΝΟ ΔΡΑΣΤΗΡΙΟΤΗΤΑΣ: Πώληση διακοσμητικών ειδών

4.ΕΤΟΣ ΞΕΝΑΡΞΗΣ ΕΡΓΑΣΙΩΝ ΣΤΟΝ ΣΥΓΚΕΚΡΙΜΕΝΟ ΧΩΡΟ: 1999

5.ΤΡΟΠΟΙ ΑΠΟΚΤΗΣΗΣ ΤΗΣ ΕΠΙΧΕΙΡΗΣΗΣ:

- Ενοικίαση
- Ιδιότητα ✓
- Αγορά
- Κληρονομιά
- Άλλος:

6.Αναφέρατε άλλη δραστηριότητα του συγκεκριμένου επαγγελματικού χώρου πριν από την δική σας (αν τη γνωρίζετε).

1. Ναι	✓
2. Όχι	
3. Δεν γνωρίζω	

7.Τι είδος επιχείρηση ήταν; Παιδικά Ρούχα

8.Αναφέρατε αν έχετε ασκήσει την συγκεκριμένη δραστηριότητα σε κάποιον άλλον χώρο.

1. Ναι	
2. Όχι	✓
Αν ναι, που;	

9.Αναφέρατε εάν οι απόγονοί σας ασχολούνται με το ίδιο επάγγελμα ή πρόκειται να ασχοληθούν στο μέλλον.

1. Ναι	-
2. Όχι	-

ΕΡΩΤΗΜΑΤΟΛΟΓΙΟ 49.

ΚΑΤΑΣΤΗΜΑ: ΚΑΡΑΪΣΚΑΚΗ 143

1.ΕΠΩΝΥΜΙΑ ΕΠΙΧΕΙΡΗΣΗΣ

- Ποιος είναι ο διακριτικός τίτλος της επιχείρησης;
-
- Όνομα Ιδιοκτήτη: Συνοδινού Δημήτρα
- Καταγωγή Ιδιοκτήτη: Αγρίνιο
- Επάγγελμα Πατρός: Έμπορος

2.ΟΔΟΣ ΚΑΙ ΑΡΙΘΜΟΣ ΤΗΣ ΕΠΙΧΕΙΡΗΣΗΣ: Καραϊσκάκη 143

3.ΑΝΤΙΚΕΙΜΕΝΟ ΔΡΑΣΤΗΡΙΟΤΗΤΑΣ: Παραγωγή Ζωοτροφείο

4.ΕΤΟΣ ΞΕΝΑΡΕΣ ΕΡΓΑΣΙΩΝ ΣΤΟΝ ΣΥΓΚΕΚΡΙΜΕΝΟ ΧΩΡΟ: 1945

5.ΤΡΟΠΟΙ ΑΠΟΚΤΗΣΗΣ ΤΗΣ ΕΠΙΧΕΙΡΗΣΗΣ:

- Ενοικίαση
- Ιδιότητα ✓
- Αγορά
- Κληρονομιά
- Άλλος:

6.Αναφέρατε άλλη δραστηριότητα του συγκεκριμένου επαγγελματικού χώρου πριν από την δική σας (αν τη γνωρίζετε).

1. Ναι	-
2. Όχι	
3. Δεν γνωρίζω	

7.Τι είδος επιχείρηση ήταν; -

8.Αναφέρατε αν έχετε ασκήσει την συγκεκριμένη δραστηριότητα σε κάποιον άλλον χώρο.

1. Ναι	✓
2. Όχι	
Αν ναι, που;	

9.Αναφέρατε εάν οι απόγονοί σας ασχολούνται με το ίδιο επάγγελμα ή πρόκειται να ασχοληθούν στο μέλλον.

1. Ναι	✓
2. Όχι	

ΕΡΩΤΗΜΑΤΟΛΟΓΙΟ 50.

ΚΑΤΑΣΤΗΜΑ: ΚΑΡΑΪΣΚΑΚΗ 147

1.ΕΠΩΝΥΜΙΑ ΕΠΙΧΕΙΡΗΣΗΣ

- Ποιος είναι ο διακριτικός τίτλος της επιχείρησης;
Αγοραίων
- Όνομα Ιδιοκτήτη: Πολυδωροπούλου Ειρ.
- Καταγωγή Ιδιοκτήτη: Καλούσι – Δημ. Φαρρών
- Επάγγελμα Πατρός: Αγρότης

2.ΟΔΟΣ ΚΑΙ ΑΡΙΘΜΟΣ ΤΗΣ ΕΠΙΧΕΙΡΗΣΗΣ: Καραϊσκάκη 147

3.ΑΝΤΙΚΕΙΜΕΝΟ ΔΡΑΣΤΗΡΙΟΤΗΤΑΣ: Κυλικείο – Μπαρ

4.ΕΤΟΣ ΞΕΝΑΡΕΣ ΕΡΓΑΣΙΩΝ ΣΤΟΝ ΣΥΓΚΕΚΡΙΜΕΝΟ ΧΩΡΟ: 1995

5.ΤΡΟΠΟΙ ΑΠΟΚΤΗΣΗΣ ΤΗΣ ΕΠΙΧΕΙΡΗΣΗΣ:

- Ενοικίαση
- Ιδιόκτητη ✓
- Αγορά
- Κληρονομιά
- Άλλος:

6.Αναφέρατε άλλη δραστηριότητα του συγκεκριμένου επαγγελματικού χώρου πριν από την δική σας (αν τη γνωρίζετε).

1. Ναι	
2. Όχι	✓
3. Δεν γνωρίζω	

7.Τι είδος επιχείρηση ήταν;

8.Αναφέρατε αν έχετε ασκήσει την συγκεκριμένη δραστηριότητα σε κάποιον άλλον χώρο.

1. Ναι	✓
2. Όχι	
Αν ναι, που;	

9.Αναφέρατε εάν οι απόγονοί σας ασχολούνται με το ίδιο επάγγελμα ή πρόκειται να ασχοληθούν στο μέλλον.

1. Ναι	✓
2. Όχι	

ΕΡΩΤΗΜΑΤΟΛΟΓΙΟ 51.

ΚΑΤΑΣΤΗΜΑ: ΚΑΡΑΪΣΚΑΚΗ 153-155

1.ΕΠΩΝΥΜΙΑ ΕΠΙΧΕΙΡΗΣΗΣ

- Ποιος είναι ο διακριτικός τίτλος της επιχείρησης; Megagraph
- Όνομα Ιδιοκτήτη: Μέγα Δήμητρα
- Καταγωγή Ιδιοκτήτη: Άρτα
- Επάγγελμα Πατρός: Δημόσιος Υπάλληλος

2.ΟΔΟΣ ΚΑΙ ΑΡΙΘΜΟΣ ΤΗΣ ΕΠΙΧΕΙΡΗΣΗΣ: Καραϊσκάκη 153-155

3.ΑΝΤΙΚΕΙΜΕΝΟ ΔΡΑΣΤΗΡΙΟΤΗΤΑΣ: Διαφημιστικά δώρα

4.ΕΤΟΣ ΞΕΝΑΡΕΣ ΕΡΓΑΣΙΩΝ ΣΤΟΝ ΣΥΓΚΕΚΡΙΜΕΝΟ ΧΩΡΟ: 1993

5.ΤΡΟΠΟΙ ΑΠΟΚΤΗΣΗΣ ΤΗΣ ΕΠΙΧΕΙΡΗΣΗΣ:

- Ενοικίαση
- Ιδιότητα ✓
- Αγορά
- Κληρονομιά
- Άλλος:

6.Αναφέρατε άλλη δραστηριότητα του συγκεκριμένου επαγγελματικού χώρου πριν από την δική σας (αν τη γνωρίζετε).

1. Ναι	✓
2. Όχι	
3. Δεν γνωρίζω	

7.Τι είδος επιχείρηση ήταν; Καφενείο

8.Αναφέρατε αν έχετε ασκήσει την συγκεκριμένη δραστηριότητα σε κάποιον άλλον χώρο.

1. Ναι	
2. Όχι	✓
Αν ναι, που;	

9.Αναφέρατε εάν οι απόγονοί σας ασχολούνται με το ίδιο επάγγελμα ή πρόκειται να ασχοληθούν στο μέλλον.

1. Ναι	-
2. Όχι	-

ΕΡΩΤΗΜΑΤΟΛΟΓΙΟ 52.

ΚΑΤΑΣΤΗΜΑ: ΚΑΡΑΪΣΚΑΚΗ 157

1.ΕΠΩΝΥΜΙΑ ΕΠΙΧΕΙΡΗΣΗΣ

- Ποιος είναι ο διακριτικός τίτλος της επιχείρησης;
- Όνομα Ιδιοκτήτη: Κανελλοπούλου Κωνσταντίνα
- Καταγωγή Ιδιοκτήτη: Πάτρα
- Επάγγελμα Πατρός: Δημοτικός Υπάλληλος

2.ΟΔΟΣ ΚΑΙ ΑΡΙΘΜΟΣ ΤΗΣ ΕΠΙΧΕΙΡΗΣΗΣ: Καραϊσκάκη 157

3.ΑΝΤΙΚΕΙΜΕΝΟ ΔΡΑΣΤΗΡΙΟΤΗΤΑΣ: Mini - Market

4.ΕΤΟΣ ΞΕΝΑΡΕΣ ΕΡΓΑΣΙΩΝ ΣΤΟΝ ΣΥΓΚΕΚΡΙΜΕΝΟ ΧΩΡΟ: 1993

5.ΤΡΟΠΟΙ ΑΠΟΚΤΗΣΗΣ ΤΗΣ ΕΠΙΧΕΙΡΗΣΗΣ:

- Ενοικίαση
- Ιδιότητα ✓
- Αγορά
- Κληρονομιά
- Άλλος:

6.Αναφέρατε άλλη δραστηριότητα του συγκεκριμένου επαγγελματικού χώρου πριν από την δική σας (αν τη γνωρίζετε).

1. Ναι	✓
2. Όχι	
3. Δεν γνωρίζω	

7.Τι είδος επιχείρηση ήταν; Καφενείο

8.Αναφέρατε αν έχετε ασκήσει την συγκεκριμένη δραστηριότητα σε κάποιον άλλον χώρο.

1. Ναι	
2. Όχι	✓
Αν ναι, που;	

9.Αναφέρατε εάν οι απόγονοί σας ασχολούνται με το ίδιο επάγγελμα ή πρόκειται να ασχοληθούν στο μέλλον.

1. Ναι	-
2. Όχι	-

ΕΡΩΤΗΜΑΤΟΛΟΓΙΟ 53.

ΚΑΤΑΣΤΗΜΑ: ΚΑΡΑΪΣΚΑΚΗ 140

1.ΕΠΩΝΥΜΙΑ ΕΠΙΧΕΙΡΗΣΗΣ

- Ποιος είναι ο διακριτικός τίτλος της επιχείρησης;
-
- Όνομα Ιδιοκτήτη: Μαστροκώστα Αθανασία
- Καταγωγή Ιδιοκτήτη:
- Επάγγελμα Πατρός: Αυτοκινητιστής

2.ΟΔΟΣ ΚΑΙ ΑΡΙΘΜΟΣ ΤΗΣ ΕΠΙΧΕΙΡΗΣΗΣ: Καραϊσκάκη 140

3.ΑΝΤΙΚΕΙΜΕΝΟ ΔΡΑΣΤΗΡΙΟΤΗΤΑΣ: Πώληση κουρτινόξυλων

4.ΕΤΟΣ ΞΕΝΑΡΕΣ ΕΡΓΑΣΙΩΝ ΣΤΟΝ ΣΥΓΚΕΚΡΙΜΕΝΟ ΧΩΡΟ: 1987

5.ΤΡΟΠΟΙ ΑΠΟΚΤΗΣΗΣ ΤΗΣ ΕΠΙΧΕΙΡΗΣΗΣ:

- Ενοικίαση
- Ιδιότητα ✓
- Αγορά
- Κληρονομιά
- Άλλος:

6.Αναφέρατε άλλη δραστηριότητα του συγκεκριμένου επαγγελματικού χώρου πριν από την δική σας (αν τη γνωρίζετε).

1. Ναι	✓
2. Όχι	
3. Δεν γνωρίζω	

7.Τι είδος επιχείρηση ήταν; Μαγαζί με υδραυλικά

8.Αναφέρατε αν έχετε ασκήσει την συγκεκριμένη δραστηριότητα σε κάποιον άλλον χώρο.

1. Ναι	
2. Όχι	✓
Αν ναι, που;	

9.Αναφέρατε εάν οι απόγονοί σας ασχολούνται με το ίδιο επάγγελμα ή πρόκειται να ασχοληθούν στο μέλλον.

1. Ναι	
2. Όχι	✓

ΕΡΩΤΗΜΑΤΟΛΟΓΙΟ 54.

ΚΑΤΑΣΤΗΜΑ: ΚΑΡΑΪΣΚΑΚΗ 146

1.ΕΠΩΝΥΜΙΑ ΕΠΙΧΕΙΡΗΣΗΣ

- Ποιος είναι ο διακριτικός τίτλος της επιχείρησης;
Hot dog
- Όνομα Ιδιοκτήτη: Ασημακόπουλος Νίκος
- Καταγωγή Ιδιοκτήτη: Πάτρα
- Επάγγελμα Πατρός: Υπάλληλος ΔΕΗ

2.ΟΔΟΣ ΚΑΙ ΑΡΙΘΜΟΣ ΤΗΣ ΕΠΙΧΕΙΡΗΣΗΣ: Καραϊσκάκη 146

3.ΑΝΤΙΚΕΙΜΕΝΟ ΔΡΑΣΤΗΡΙΟΤΗΤΑΣ: Pet shop

4.ΕΤΟΣ ΞΕΝΑΡΞΗΣ ΕΡΓΑΣΙΩΝ ΣΤΟΝ ΣΥΓΚΕΚΡΙΜΕΝΟ ΧΩΡΟ: 1998

5.ΤΡΟΠΟΙ ΑΠΟΚΤΗΣΗΣ ΤΗΣ ΕΠΙΧΕΙΡΗΣΗΣ:

- Ενοικίαση
- Ιδιότητα ✓
- Αγορά
- Κληρονομιά
- Άλλος:

6.Αναφέρατε άλλη δραστηριότητα του συγκεκριμένου επαγγελματικού χώρου πριν από την δική σας (αν τη γνωρίζετε).

1. Ναι	✓
2. Όχι	
3. Δεν γνωρίζω	

7.Τι είδος επιχείρηση ήταν; Έτοιμα Ενδύματα

8.Αναφέρατε αν έχετε ασκήσει την συγκεκριμένη δραστηριότητα σε κάποιον άλλον χώρο.

1. Ναι	
2. Όχι	✓
Αν ναι, που;	

9.Αναφέρατε εάν οι απόγονοί σας ασχολούνται με το ίδιο επάγγελμα ή πρόκειται να ασχοληθούν στο μέλλον.

1. Ναι	-
2. Όχι	-

ΕΡΩΤΗΜΑΤΟΛΟΓΙΟ 55.

ΚΑΤΑΣΤΗΜΑ: ΚΑΡΑΪΣΚΑΚΗ 148

1. ΕΠΩΝΥΜΙΑ ΕΠΙΧΕΙΡΗΣΗΣ

- Ποιος είναι ο διακριτικός τίτλος της επιχείρησης;
- Όνομα Ιδιοκτήτη: Κακίος Ζαχαρίας
- Καταγωγή Ιδιοκτήτη: Καλόβρυτα
- Επάγγελμα Πατρός: -

2. ΟΔΟΣ ΚΑΙ ΑΡΙΘΜΟΣ ΤΗΣ ΕΠΙΧΕΙΡΗΣΗΣ: Καραϊσκάκη 148

3. ΑΝΤΙΚΕΙΜΕΝΟ ΔΡΑΣΤΗΡΙΟΤΗΤΑΣ: Μεσίτης

4. ΕΤΟΣ ΞΕΝΑΡΞΗΣ ΕΡΓΑΣΙΩΝ ΣΤΟΝ ΣΥΓΚΕΚΡΙΜΕΝΟ ΧΩΡΟ: 1979

5. ΤΡΟΠΟΙ ΑΠΟΚΤΗΣΗΣ ΤΗΣ ΕΠΙΧΕΙΡΗΣΗΣ:

- Ενοικίαση
- Ιδιότητα ✓
- Αγορά
- Κληρονομιά
- Άλλος:

6. Αναφέρατε άλλη δραστηριότητα του συγκεκριμένου επαγγελματικού χώρου πριν από την δική σας (αν τη γνωρίζετε).

1. Ναι	✓
2. Όχι	
3. Δεν γνωρίζω	

7. Τι είδος επιχείρηση ήταν;

8. Αναφέρατε αν έχετε ασκήσει την συγκεκριμένη δραστηριότητα σε κάποιον άλλον χώρο.

1. Ναι	✓
2. Όχι	
Αν ναι, που;	

9. Αναφέρατε εάν οι απόγονοί σας ασχολούνται με το ίδιο επάγγελμα ή πρόκειται να ασχοληθούν στο μέλλον.

1. Ναι	-
2. Όχι	-

ΕΡΩΤΗΜΑΤΟΛΟΓΙΟ 56.

ΚΑΤΑΣΤΗΜΑ: ΚΑΡΑΪΣΚΑΚΗ 152

1.ΕΠΩΝΥΜΙΑ ΕΠΙΧΕΙΡΗΣΗΣ

- Ποιος είναι ο διακριτικός τίτλος της επιχείρησης;
Έκφραση
- Όνομα Ιδιοκτήτη: Χριστοδουλοπούλου Βασιλική
- Καταγωγή Ιδιοκτήτη: Πάτρα
- Επάγγελμα Πατρός: Οδηγός

2.ΟΔΟΣ ΚΑΙ ΑΡΙΘΜΟΣ ΤΗΣ ΕΠΙΧΕΙΡΗΣΗΣ: Καραϊσκάκη 152

3.ΑΝΤΙΚΕΙΜΕΝΟ ΔΡΑΣΤΗΡΙΟΤΗΤΑΣ: Είδη Βυζαντινής και Λαϊκής Τέχνης

4.ΕΤΟΣ ΞΕΝΑΡΞΗΣ ΕΡΓΑΣΙΩΝ ΣΤΟΝ ΣΥΓΚΕΚΡΙΜΕΝΟ ΧΩΡΟ: Νοέμβριος 2000

5.ΤΡΟΠΟΙ ΑΠΟΚΤΗΣΗΣ ΤΗΣ ΕΠΙΧΕΙΡΗΣΗΣ:

- Ενοικίαση
- Ιδιότητα
- Αγορά
- Κληρονομιά
- Άλλος: Επιδότηση ΟΑΕΔ

6.Αναφέρατε άλλη δραστηριότητα του συγκεκριμένου επαγγελματικού χώρου πριν από την δική σας (αν τη γνωρίζετε).

1. Ναι	✓
2. Όχι	
3. Δεν γνωρίζω	

7.Τι είδος επιχείρηση ήταν; -

8.Αναφέρατε αν έχετε ασκήσει την συγκεκριμένη δραστηριότητα σε κάποιον άλλον χώρο.

1. Ναι	
2. Όχι	✓
Αν ναι, που;	

9.Αναφέρατε εάν οι απόγονοί σας ασχολούνται με το ίδιο επάγγελμα ή πρόκειται να ασχοληθούν στο μέλλον.

1. Ναι	-
2. Όχι	-

ΕΡΩΤΗΜΑΤΟΛΟΓΙΟ 57.

ΚΑΤΑΣΤΗΜΑ: ΚΑΡΑΪΣΚΑΚΗ 152

1.ΕΠΩΝΥΜΙΑ ΕΠΙΧΕΙΡΗΣΗΣ

- Ποιος είναι ο διακριτικός τίτλος της επιχείρησης;
-
- Όνομα Ιδιοκτήτη: Σίψα Κατερίνα
- Καταγωγή Ιδιοκτήτη: Πάτρα
- Επάγγελμα Πατρός: Σχολή Οδηγών

2.ΟΔΟΣ ΚΑΙ ΑΡΙΘΜΟΣ ΤΗΣ ΕΠΙΧΕΙΡΗΣΗΣ: Καραϊσκάκη 152

3.ΑΝΤΙΚΕΙΜΕΝΟ ΔΡΑΣΤΗΡΙΟΤΗΤΑΣ: Σχολή Οδηγών

4.ΕΤΟΣ ΞΝΑΡΕΣΗΣ ΕΡΓΑΣΙΩΝ ΣΤΟΝ ΣΥΓΚΕΚΡΙΜΕΝΟ ΧΩΡΟ: Αύγουστος 1998

5.ΤΡΟΠΟΙ ΑΠΟΚΤΗΣΗΣ ΤΗΣ ΕΠΙΧΕΙΡΗΣΗΣ:

- Ενοικίαση
- Ιδιόκτητη
- Αγορά
- Κληρονομιά ✓
- Άλλος:

6.Αναφέρατε άλλη δραστηριότητα του συγκεκριμένου επαγγελματικού χώρου πριν από την δική σας (αν τη γνωρίζετε).

1. Ναι	✓
2. Όχι	
3. Δεν γνωρίζω	

7.Τι είδος επιχείρηση ήταν; Παπούτσια - Μοδίστρα

8.Αναφέρατε αν έχετε ασκήσει την συγκεκριμένη δραστηριότητα σε κάποιον άλλον χώρο.

1. Ναι	
2. Όχι	✓
Αν ναι, που;	

9.Αναφέρατε εάν οι απόγονοί σας ασχολούνται με το ίδιο επάγγελμα ή πρόκειται να ασχοληθούν στο μέλλον.

1. Ναι	-
2. Όχι	-

ΕΡΩΤΗΜΑΤΟΛΟΓΙΟ 58.

ΚΑΤΑΣΤΗΜΑ: ΚΑΡΑΪΣΚΑΚΗ 158

1.ΕΠΩΝΥΜΙΑ ΕΠΙΧΕΙΡΗΣΗΣ

- Ποιος είναι ο διακριτικός τίτλος της επιχείρησης;
- Όνομα Ιδιοκτήτη: Αδαμόπουλος Παναγιώτης
- Καταγωγή Ιδιοκτήτη: Πάτρα
- Επάγγελμα Πατρός: Πώληση και Κατασκευή Κουρτινών

2.ΟΔΟΣ ΚΑΙ ΑΡΙΘΜΟΣ ΤΗΣ ΕΠΙΧΕΙΡΗΣΗΣ: Καραϊσκάκη 158

- **3.ΑΝΤΙΚΕΙΜΕΝΟ ΔΡΑΣΤΗΡΙΟΤΗΤΑΣ:** Πώληση και Κατασκευή Κουρτινών

4.ΕΤΟΣ ΞΕΝΑΡΞΗΣ ΕΡΓΑΣΙΩΝ ΣΤΟΝ ΣΥΓΚΕΚΡΙΜΕΝΟ ΧΩΡΟ: 1980

5.ΤΡΟΠΟΙ ΑΠΟΚΤΗΣΗΣ ΤΗΣ ΕΠΙΧΕΙΡΗΣΗΣ:

- Ενοικίαση
- Ιδιότητα ✓
- Αγορά
- Κληρονομιά
- Άλλος:

6.Αναφέρατε άλλη δραστηριότητα του συγκεκριμένου επαγγελματικού χώρου πριν από την δική σας (αν τη γνωρίζετε).

1. Ναι	
2. Όχι	
3. Δεν γνωρίζω	✓

7.Τι είδος επιχείρηση ήταν; -

8.Αναφέρατε αν έχετε ασκήσει την συγκεκριμένη δραστηριότητα σε κάποιον άλλον χώρο.

1. Ναι	
2. Όχι	✓
Αν ναι, που;	

9.Αναφέρατε εάν οι απόγονοί σας ασχολούνται με το ίδιο επάγγελμα ή πρόκειται να ασχοληθούν στο μέλλον.

1. Ναι	-
2. Όχι	-

ΕΡΩΤΗΜΑΤΟΛΟΓΙΟ 59.

ΚΑΤΑΣΤΗΜΑ: ΚΑΡΑΪΣΚΑΚΗ 162

1. ΕΠΩΝΥΜΙΑ ΕΠΙΧΕΙΡΗΣΗΣ

- Ποιος είναι ο διακριτικός τίτλος της επιχείρησης;
Υιοί Κορνηνού Κων/νου
- Όνομα Ιδιοκτήτη: Αδαμόπουλος Παναγιώτης
- Καταγωγή Ιδιοκτήτη: Πάτρα
- Επάγγελμα Πατρός: Έμπορος

2. ΟΔΟΣ ΚΑΙ ΑΡΙΘΜΟΣ ΤΗΣ ΕΠΙΧΕΙΡΗΣΗΣ: Καραϊσκάκη 162

3. ΑΝΤΙΚΕΙΜΕΝΟ ΔΡΑΣΤΗΡΙΟΤΗΤΑΣ: Έπιπλα κουζίνας

4. ΕΤΟΣ ΞΕΝΗΣ ΕΡΓΑΣΙΩΝ ΣΤΟΝ ΣΥΓΚΕΚΡΙΜΕΝΟ ΧΩΡΟ: 1999

5. ΤΡΟΠΟΙ ΑΠΟΚΤΗΣΗΣ ΤΗΣ ΕΠΙΧΕΙΡΗΣΗΣ:

- Ενοικίαση
- Ιδιότητα ✓
- Αγορά
- Κληρονομιά
- Άλλος:

6. Αναφέρατε άλλη δραστηριότητα του συγκεκριμένου επαγγελματικού χώρου πριν από την δική σας (αν τη γνωρίζετε).

1. Ναι	✓
2. Όχι	
3. Δεν γνωρίζω	

7. Τι είδος επιχείρηση ήταν; Πλακάκια

8. Αναφέρατε αν έχετε ασκήσει την συγκεκριμένη δραστηριότητα σε κάποιον άλλον χώρο.

1. Ναι	✓
2. Όχι	
Αν ναι, που;	

9. Αναφέρατε εάν οι απόγονοί σας ασχολούνται με το ίδιο επάγγελμα ή πρόκειται να ασχοληθούν στο μέλλον.

1. Ναι	-
2. Όχι	-

ΕΡΩΤΗΜΑΤΟΛΟΓΙΟ 60.**ΚΑΤΑΣΤΗΜΑ: ΚΑΡΑΪΣΚΑΚΗ 162****1.ΕΠΩΝΥΜΙΑ ΕΠΙΧΕΙΡΗΣΗΣ**

- Ποιος είναι ο διακριτικός τίτλος της επιχείρησης;
-
- Όνομα Ιδιοκτήτη: Κυριακόπουλος Ιωάννης
- Καταγωγή Ιδιοκτήτη: Καλάβρυτα
- Επάγγελμα Πατρός: Αγρότης

2.ΟΔΟΣ ΚΑΙ ΑΡΙΘΜΟΣ ΤΗΣ ΕΠΙΧΕΙΡΗΣΗΣ: Καραϊσκάκη 162**3.ΑΝΤΙΚΕΙΜΕΝΟ ΔΡΑΣΤΗΡΙΟΤΗΤΑΣ:** Πώληση μοκετών - χαλιών**4.ΕΤΟΣ ΞΕΝΑΡΞΗΣ ΕΡΓΑΣΙΩΝ ΣΤΟΝ ΣΥΓΚΕΚΡΙΜΕΝΟ ΧΩΡΟ:** 1981**5.ΤΡΟΠΟΙ ΑΠΟΚΤΗΣΗΣ ΤΗΣ ΕΠΙΧΕΙΡΗΣΗΣ:**

- Ενοικίαση
- Ιδιόκτητη ✓
- Αγορά
- Κληρονομιά
- Άλλος:

6.Αναφέρατε άλλη δραστηριότητα του συγκεκριμένου επαγγελματικού χώρου πριν από την δική σας (αν τη γνωρίζετε).

1. Ναι	✓
2. Όχι	
3. Δεν γνωρίζω	

7.Τι είδος επιχείρηση ήταν; Νωπό κρέατα**8.Αναφέρατε αν έχετε ασκήσει την συγκεκριμένη δραστηριότητα σε κάποιον άλλον χώρο.**

1. Ναι	
2. Όχι	✓
Αν ναι, που;	

9.Αναφέρατε εάν οι απόγονοί σας ασχολούνται με το ίδιο επάγγελμα ή πρόκειται να ασχοληθούν στο μέλλον.

1. Ναι	
2. Όχι	✓

ΕΡΩΤΗΜΑΤΟΛΟΓΙΟ 61.

ΚΑΤΑΣΤΗΜΑ: ΚΑΡΑΪΣΚΑΚΗ 162

1.ΕΠΩΝΥΜΙΑ ΕΠΙΧΕΙΡΗΣΗΣ

- Ποιος είναι ο διακριτικός τίτλος της επιχείρησης;
- Όνομα Ιδιοκτήτη: Νικολακόπουλος Ελευθέριος
- Καταγωγή Ιδιοκτήτη: Πάτρα
- Επάγγελμα Πατρός: Γεωργός

2.ΟΔΟΣ ΚΑΙ ΑΡΙΘΜΟΣ ΤΗΣ ΕΠΙΧΕΙΡΗΣΗΣ: Καραϊσκάκη 162

3.ΑΝΤΙΚΕΙΜΕΝΟ ΔΡΑΣΤΗΡΙΟΤΗΤΑΣ: Πώληση – Επισκευή Υποδημάτων

4.ΕΤΟΣ ΞΕΝΑΡΞΗΣ ΕΡΓΑΣΙΩΝ ΣΤΟΝ ΣΥΓΚΕΚΡΙΜΕΝΟ ΧΩΡΟ: 1985

5.ΤΡΟΠΟΙ ΑΠΟΚΤΗΣΗΣ ΤΗΣ ΕΠΙΧΕΙΡΗΣΗΣ:

- Ενοικίαση
- Ιδιότητα ✓
- Αγορά
- Κληρονομιά
- Άλλος:

6.Αναφέρατε άλλη δραστηριότητα του συγκεκριμένου επαγγελματικού χώρου πριν από την δική σας (αν τη γνωρίζετε).

1. Ναι	✓
2. Όχι	
3. Δεν γνωρίζω	

7.Τι είδος επιχείρηση ήταν; Ραφείο

8.Αναφέρατε αν έχετε ασκήσει την συγκεκριμένη δραστηριότητα σε κάποιον άλλον χώρο.

1. Ναι	✓
2. Όχι	
Αν ναι, που;	

9.Αναφέρατε εάν οι απόγονοί σας ασχολούνται με το ίδιο επάγγελμα ή πρόκειται να ασχοληθούν στο μέλλον.

1. Ναι	
2. Όχι	✓

ΕΡΩΤΗΜΑΤΟΛΟΓΙΟ 62.

ΚΑΤΑΣΤΗΜΑ: ΚΑΡΑΪΣΚΑΚΗ 164

1.ΕΠΩΝΥΜΙΑ ΕΠΙΧΕΙΡΗΣΗΣ

- Ποιος είναι ο διακριτικός τίτλος της επιχείρησης;
- Όνομα Ιδιοκτήτη: Μανωλοπούλου Τασία
- Καταγωγή Ιδιοκτήτη: Πάτρα
- Επάγγελμα Πατρός: Έμπορος

2.ΟΔΟΣ ΚΑΙ ΑΡΙΘΜΟΣ ΤΗΣ ΕΠΙΧΕΙΡΗΣΗΣ: Καραϊσκάκη 164

- **3.ΑΝΤΙΚΕΙΜΕΝΟ ΔΡΑΣΤΗΡΙΟΤΗΤΑΣ:** Πώληση και Κατασκευή στρωμάτων και μαξιλαριών

4.ΕΤΟΣ ΞΕΝΑΡΞΗΣ ΕΡΓΑΣΙΩΝ ΣΤΟΝ ΣΥΓΚΕΚΡΙΜΕΝΟ ΧΩΡΟ: Ιούλιος 2000

5.ΤΡΟΠΟΙ ΑΠΟΚΤΗΣΗΣ ΤΗΣ ΕΠΙΧΕΙΡΗΣΗΣ:

- Ενοικίαση
- Ιδιόκτητη
- Αγορά
- Κληρονομιά ✓
- Άλλος:

6.Αναφέρατε άλλη δραστηριότητα του συγκεκριμένου επαγγελματικού χώρου πριν από την δική σας (αν τη γνωρίζετε).

1. Ναι	✓
2. Όχι	
3. Δεν γνωρίζω	

7.Τι είδος επιχείρηση ήταν; Εσώρουχα

8.Αναφέρατε αν έχετε ασκήσει την συγκεκριμένη δραστηριότητα σε κάποιον άλλον χώρο.

1. Ναι	✓
2. Όχι	
Αν ναι, που;	

9.Αναφέρατε εάν οι απόγονοί σας ασχολούνται με το ίδιο επάγγελμα ή πρόκειται να ασχοληθούν στο μέλλον.

1. Ναι	-
2. Όχι	-

ΕΡΩΤΗΜΑΤΟΛΟΓΙΟ 63.

ΚΑΤΑΣΤΗΜΑ: ΚΑΡΑΪΣΚΑΚΗ 164

1.ΕΠΩΝΥΜΙΑ ΕΠΙΧΕΙΡΗΣΗΣ

- Ποιος είναι ο διακριτικός τίτλος της επιχείρησης;
La Scelta
- Όνομα Ιδιοκτήτη: Ζυλογιάννης Παναγιώτης
- Καταγωγή Ιδιοκτήτη: Λιβαδειά
- Επάγγελμα Πατρός: Γεωκλήμων

2.ΟΔΟΣ ΚΑΙ ΑΡΙΘΜΟΣ ΤΗΣ ΕΠΙΧΕΙΡΗΣΗΣ: Καραϊσκάκη 164

3.ΑΝΤΙΚΕΙΜΕΝΟ ΔΡΑΣΤΗΡΙΟΤΗΤΑΣ: Boutique Γυναικείων Ειδών

4.ΕΤΟΣ ΞΕΝΗΣ ΕΡΓΑΣΙΩΝ ΣΤΟΝ ΣΥΓΚΕΚΡΙΜΕΝΟ ΧΩΡΟ: 1984

5.ΤΡΟΠΟΙ ΑΠΟΚΤΗΣΗΣ ΤΗΣ ΕΠΙΧΕΙΡΗΣΗΣ:

- Ενοικίαση
- Ιδιόκτητη ✓
- Αγορά
- Κληρονομιά
- Άλλος:

6.Αναφέρατε άλλη δραστηριότητα του συγκεκριμένου επαγγελματικού χώρου πριν από την δική σας (αν τη γνωρίζετε).

1. Ναι	✓
2. Όχι	
3. Δεν γνωρίζω	

7.Τι είδος επιχείρηση ήταν; Ποδήλατα

8.Αναφέρατε αν έχετε ασκήσει την συγκεκριμένη δραστηριότητα σε κάποιον άλλον χώρο.

1. Ναι	✓
2. Όχι	
Αν ναι, που;	

9.Αναφέρατε εάν οι απόγονοί σας ασχολούνται με το ίδιο επάγγελμα ή πρόκειται να ασχοληθούν στο μέλλον.

1. Ναι	
2. Όχι	
3. Ίσως	✓

ΕΡΩΤΗΜΑΤΟΛΟΓΙΟ 64.

ΚΑΤΑΣΤΗΜΑ: ΚΑΡΑΪΣΚΑΚΗ 183

1.ΕΠΩΝΥΜΙΑ ΕΠΙΧΕΙΡΗΣΗΣ

- Ποιος είναι ο διακριτικός τίτλος της επιχείρησης;
Georgia
- Όνομα Ιδιοκτήτη: Ραφτοπούλου Γεωργία
- Καταγωγή Ιδιοκτήτη: Πάτρα
- Επάγγελμα Πατρός: Έμπορος

2.ΟΔΟΣ ΚΑΙ ΑΡΙΘΜΟΣ ΤΗΣ ΕΠΙΧΕΙΡΗΣΗΣ: Καραϊσκάκη 183

3.ΑΝΤΙΚΕΙΜΕΝΟ ΔΡΑΣΤΗΡΙΟΤΗΤΑΣ: Έτοιμα ενδύματα

4.ΕΤΟΣ ΞΕΝΑΡΞΗΣ ΕΡΓΑΣΙΩΝ ΣΤΟΝ ΣΥΓΚΕΚΡΙΜΕΝΟ ΧΩΡΟ: 1988

5.ΤΡΟΠΟΙ ΑΠΟΚΤΗΣΗΣ ΤΗΣ ΕΠΙΧΕΙΡΗΣΗΣ:

- Ενοικίαση
- Ιδιότητα ✓
- Αγορά
- Κληρονομιά
- Άλλος:

6.Αναφέρατε άλλη δραστηριότητα του συγκεκριμένου επαγγελματικού χώρου πριν από την δική σας (αν τη γνωρίζετε).

1. Ναι	✓
2. Όχι	
3. Δεν γνωρίζω	

7.Τι είδος επιχείρηση ήταν; Είδη Υγιεινής

8.Αναφέρατε αν έχετε ασκήσει την συγκεκριμένη δραστηριότητα σε κάποιον άλλον χώρο.

1. Ναι	✓
2. Όχι	
Αν ναι, που;	

9.Αναφέρατε εάν οι απόγονοί σας ασχολούνται με το ίδιο επάγγελμα ή πρόκειται να ασχοληθούν στο μέλλον.

1. Ναι	
2. Όχι	✓

ΕΡΩΤΗΜΑΤΟΛΟΓΙΟ 65.

ΚΑΤΑΣΤΗΜΑ: ΚΑΡΑΪΣΚΑΚΗ 183

1.ΕΠΩΝΥΜΙΑ ΕΠΙΧΕΙΡΗΣΗΣ

- Ποιος είναι ο διακριτικός τίτλος της επιχείρησης;
Singer Service
- Όνομα Ιδιοκτήτη: Μαρίνος Χαρίλαος
- Καταγωγή Ιδιοκτήτη: Πάτρα
- Επάγγελμα Πατρός: Εργάτης

2.ΟΔΟΣ ΚΑΙ ΑΡΙΘΜΟΣ ΤΗΣ ΕΠΙΧΕΙΡΗΣΗΣ: Καραϊσκάκη 183

3.ΑΝΤΙΚΕΙΜΕΝΟ ΔΡΑΣΤΗΡΙΟΤΗΤΑΣ: Επισκευές

4.ΕΤΟΣ ΞΕΝΑΡΕΣ ΕΡΓΑΣΙΩΝ ΣΤΟΝ ΣΥΓΚΕΚΡΙΜΕΝΟ ΧΩΡΟ: 1994

5.ΤΡΟΠΟΙ ΑΠΟΚΤΗΣΗΣ ΤΗΣ ΕΠΙΧΕΙΡΗΣΗΣ:

- Ενοικίαση
- Ιδιότητα ✓
- Αγορά
- Κληρονομιά
- Άλλος:

6.Αναφέρατε άλλη δραστηριότητα του συγκεκριμένου επαγγελματικού χώρου πριν από την δική σας (αν τη γνωρίζετε).

1. Ναι	✓
2. Όχι	
3. Δεν γνωρίζω	

7.Τι είδος επιχείρηση ήταν; Χρυσοχοείο

8.Αναφέρατε αν έχετε ασκήσει την συγκεκριμένη δραστηριότητα σε κάποιον άλλον χώρο.

1. Ναι	✓
2. Όχι	
Αν ναι, που;	

9.Αναφέρατε εάν οι απόγονοί σας ασχολούνται με το ίδιο επάγγελμα ή πρόκειται να ασχοληθούν στο μέλλον.

1. Ναι	-
2. Όχι	-

ΕΡΩΤΗΜΑΤΟΛΟΓΙΟ 66.

ΚΑΤΑΣΤΗΜΑ: ΚΑΡΑΪΣΚΑΚΗ 172

1.ΕΠΩΝΥΜΙΑ ΕΠΙΧΕΙΡΗΣΗΣ

- Ποιος είναι ο διακριτικός τίτλος της επιχείρησης;
Kamitsi
- Όνομα Ιδιοκτήτη: Καμίτση Ειρήνη
- Καταγωγή Ιδιοκτήτη: Τορόντο - Καναδάς
- Επάγγελμα Πατρός: Ελεύθερος επαγγελματίας - Βιοτέχνης

2.ΟΔΟΣ ΚΑΙ ΑΡΙΘΜΟΣ ΤΗΣ ΕΠΙΧΕΙΡΗΣΗΣ: Καραϊσκάκη 172

3.ΑΝΤΙΚΕΙΜΕΝΟ ΔΡΑΣΤΗΡΙΟΤΗΤΑΣ: Εμπόριο Πλεκτών

4.ΕΤΟΣ ΞΕΝΑΡΞΗΣ ΕΡΓΑΣΙΩΝ ΣΤΟΝ ΣΥΓΚΕΚΡΙΜΕΝΟ ΧΩΡΟ: 1980

5.ΤΡΟΠΟΙ ΑΠΟΚΤΗΣΗΣ ΤΗΣ ΕΠΙΧΕΙΡΗΣΗΣ:

- Ενοικίαση ✓
- Ιδιότητα
- Αγορά
- Κληρονομιά
- Άλλος:

6.Αναφέρατε άλλη δραστηριότητα του συγκεκριμένου επαγγελματικού χώρου πριν από την δική σας (αν τη γνωρίζετε).

1. Ναι	
2. Όχι	✓
3. Δεν γνωρίζω	

7.Τι είδος επιχείρηση ήταν; -

8.Αναφέρατε αν έχετε ασκήσει την συγκεκριμένη δραστηριότητα σε κάποιον άλλον χώρο.

1. Ναι	
2. Όχι	✓
Αν ναι, που;	

9.Αναφέρατε εάν οι απόγονοί σας ασχολούνται με το ίδιο επάγγελμα ή πρόκειται να ασχοληθούν στο μέλλον.

1. Ναι	✓
2. Όχι	

ΕΡΩΤΗΜΑΤΟΛΟΓΙΟ 67.

ΚΑΤΑΣΤΗΜΑ: ΚΑΡΑΪΣΚΑΚΗ 176

1.ΕΠΩΝΥΜΙΑ ΕΠΙΧΕΙΡΗΣΗΣ

- Ποιος είναι ο διακριτικός τίτλος της επιχείρησης;
Ανταλλακτικά – Επισκευές Μικροσυσκευών
- Όνομα Ιδιοκτήτη: Μαυρομάτη Αναστασία
- Καταγωγή Ιδιοκτήτη: Γλύφα Ηλείας
- Επάγγελμα Πατρός: Αγρότης

2.ΟΔΟΣ ΚΑΙ ΑΡΙΘΜΟΣ ΤΗΣ ΕΠΙΧΕΙΡΗΣΗΣ: Καραϊσκάκη 176

3.ΑΝΤΙΚΕΙΜΕΝΟ ΔΡΑΣΤΗΡΙΟΤΗΤΑΣ: Επισκευές Μικροσυσκευών – Πώληση Ανταλλακτικών

4.ΕΤΟΣ ΞΕΝΑΡΞΗΣ ΕΡΓΑΣΙΩΝ ΣΤΟΝ ΣΥΓΚΕΚΡΙΜΕΝΟ ΧΩΡΟ: Οκτώβριος 2000

5.ΤΡΟΠΟΙ ΑΠΟΚΤΗΣΗΣ ΤΗΣ ΕΠΙΧΕΙΡΗΣΗΣ:

- Ενοικίαση ✓
- Ιδιότητα
- Αγορά
- Κληρονομιά
- Άλλος:

6.Αναφέρατε άλλη δραστηριότητα του συγκεκριμένου επαγγελματικού χώρου πριν από την δική σας (αν τη γνωρίζετε).

1. Ναι	
2. Όχι	✓
3. Δεν γνωρίζω	

7.Τι είδος επιχείρηση ήταν; -

8.Αναφέρατε αν έχετε ασκήσει την συγκεκριμένη δραστηριότητα σε κάποιον άλλον χώρο.

1. Ναι	✓
2. Όχι	
Αν ναι, που;	Μαιζώνος

9.Αναφέρατε εάν οι απόγονοί σας ασχολούνται με το ίδιο επάγγελμα ή πρόκειται να ασχοληθούν στο μέλλον.

1. Ναι	
2. Όχι	✓

ΕΡΩΤΗΜΑΤΟΛΟΓΙΟ 68.

ΚΑΤΑΣΤΗΜΑ: ΚΑΡΑΪΣΚΑΚΗ 195

1. ΕΠΩΝΥΜΙΑ ΕΠΙΧΕΙΡΗΣΗΣ

- Ποιος είναι ο διακριτικός τίτλος της επιχείρησης;
Δόσσου Όλγα
- Όνομα Ιδιοκτήτη: KASMA
- Καταγωγή Ιδιοκτήτη: Πάτρα
- Επάγγελμα Πατρός:-

2. ΟΔΟΣ ΚΑΙ ΑΡΙΘΜΟΣ ΤΗΣ ΕΠΙΧΕΙΡΗΣΗΣ: Καραϊσκάκη 195

3. ΑΝΤΙΚΕΙΜΕΝΟ ΔΡΑΣΤΗΡΙΟΤΗΤΑΣ: Εμπορία Δερμάτων Ειδών

4. ΕΤΟΣ ΞΕΝΑΡΕΣ ΕΡΓΑΣΙΩΝ ΣΤΟΝ ΣΥΓΚΕΚΡΙΜΕΝΟ ΧΩΡΟ: 1994

5. ΤΡΟΠΟΙ ΑΠΟΚΤΗΣΗΣ ΤΗΣ ΕΠΙΧΕΙΡΗΣΗΣ:

- Ενοικίαση ✓
- Ιδιόκτητη
- Αγορά
- Κληρονομιά
- Άλλος:

6. Αναφέρατε άλλη δραστηριότητα του συγκεκριμένου επαγγελματικού χώρου πριν από την δική σας (αν τη γνωρίζετε).

1. Ναι	✓
2. Όχι	
3. Δεν γνωρίζω	

7. Τι είδος επιχείρηση ήταν; Υαλικά

8. Αναφέρατε αν έχετε ασκήσει την συγκεκριμένη δραστηριότητα σε κάποιον άλλον χώρο.

1. Ναι	✓
2. Όχι	
Αν ναι, που;	Υπάρχει ήδη στα Ψηλά Αλώνια

9. Αναφέρατε εάν οι απόγονοί σας ασχολούνται με το ίδιο επάγγελμα ή πρόκειται να ασχοληθούν στο μέλλον.

1. Ναι	-
2. Όχι	-

ΕΡΩΤΗΜΑΤΟΛΟΓΙΟ 69.**ΚΑΤΑΣΤΗΜΑ: ΚΑΡΑΪΣΚΑΚΗ 168****1.ΕΠΩΝΥΜΙΑ ΕΠΙΧΕΙΡΗΣΗΣ**

- Ποιος είναι ο διακριτικός τίτλος της επιχείρησης;
Αλλαντίν
- Όνομα Ιδιοκτήτη: Πετιχάκης
- Καταγωγή Ιδιοκτήτη: Αθήνα
- Επάγγελμα Πατρός: -

2.ΟΔΟΣ ΚΑΙ ΑΡΙΘΜΟΣ ΤΗΣ ΕΠΙΧΕΙΡΗΣΗΣ: Καραϊσκάκη 168**3.ΑΝΤΙΚΕΙΜΕΝΟ ΔΡΑΣΤΗΡΙΟΤΗΤΑΣ:** Εμπορία Χειροποίητων Ειδών Δώρου**4.ΕΤΟΣ ΞΕΝΑΡΞΗΣ ΕΡΓΑΣΙΩΝ ΣΤΟΝ ΣΥΓΚΕΚΡΙΜΕΝΟ ΧΩΡΟ:** 1997**5.ΤΡΟΠΟΙ ΑΠΟΚΤΗΣΗΣ ΤΗΣ ΕΠΙΧΕΙΡΗΣΗΣ:**

- Ενοικίαση ✓
- Ιδιότητα
- Αγορά
- Κληρονομιά
- Άλλος:

6.Αναφέρατε άλλη δραστηριότητα του συγκεκριμένου επαγγελματικού χώρου πριν από την δική σας (αν τη γνωρίζετε).

1. Ναι	✓
2. Όχι	
3. Δεν γνωρίζω	

7.Τι είδος επιχείρηση ήταν; Με πατώματα**8.Αναφέρατε αν έχετε ασκήσει την συγκεκριμένη δραστηριότητα σε κάποιον άλλον χώρο.**

1. Ναι	
2. Όχι	✓
Αν ναι, που;	

9.Αναφέρατε εάν οι απόγονοί σας ασχολούνται με το ίδιο επάγγελμα ή πρόκειται να ασχοληθούν στο μέλλον.

1. Ναι	
2. Όχι	✓

ΕΡΩΤΗΜΑΤΟΛΟΓΙΟ 70.

ΚΑΤΑΣΤΗΜΑ: ΚΑΡΑΪΣΚΑΚΗ 176

1.ΕΠΩΝΥΜΙΑ ΕΠΙΧΕΙΡΗΣΗΣ

- Ποιος είναι ο διακριτικός τίτλος της επιχείρησης;
EX LOOK
- Όνομα Ιδιοκτήτη: Γιαννοπούλου Θεώνη
- Καταγωγή Ιδιοκτήτη: Πάτρα
- Επάγγελμα Πατρός: -

2.ΟΔΟΣ ΚΑΙ ΑΡΙΘΜΟΣ ΤΗΣ ΕΠΙΧΕΙΡΗΣΗΣ: Καραϊσκάκη 176

3.ΑΝΤΙΚΕΙΜΕΝΟ ΔΡΑΣΤΗΡΙΟΤΗΤΑΣ: Είδη δώρων

4.ΕΤΟΣ ΞΕΝΑΡΕΣ ΕΡΓΑΣΙΩΝ ΣΤΟΝ ΣΥΓΚΕΚΡΙΜΕΝΟ ΧΩΡΟ: 1996

5.ΤΡΟΠΟΙ ΑΠΟΚΤΗΣΗΣ ΤΗΣ ΕΠΙΧΕΙΡΗΣΗΣ:

- Ενοικίαση ✓
- Ιδιόκτητη
- Αγορά
- Κληρονομιά
- Άλλος:

6.Αναφέρατε άλλη δραστηριότητα του συγκεκριμένου επαγγελματικού χώρου πριν από την δική σας (αν τη γνωρίζετε).

1. Ναι	✓
2. Όχι	
3. Δεν γνωρίζω	

7.Τι είδος επιχείρηση ήταν; Με είδη δώρων

8.Αναφέρατε αν έχετε ασκήσει την συγκεκριμένη δραστηριότητα σε κάποιον άλλον χώρο.

1. Ναι	
2. Όχι	✓
Αν ναι, που;	

9.Αναφέρατε εάν οι απόγονοί σας ασχολούνται με το ίδιο επάγγελμα ή πρόκειται να ασχοληθούν στο μέλλον.

1. Ναι	✓
2. Όχι	

ΕΡΩΤΗΜΑΤΟΛΟΓΙΟ 71.

ΚΑΤΑΣΤΗΜΑ: ΚΑΡΑΪΣΚΑΚΗ 189

1.ΕΠΩΝΥΜΙΑ ΕΠΙΧΕΙΡΗΣΗΣ

- Ποιος είναι ο διακριτικός τίτλος της επιχείρησης;
Πέττας Παναγιώτης
- Όνομα Ιδιοκτήτη: Πέττας Παναγιώτης
- Καταγωγή Ιδιοκτήτη: Πάτρα
- Επάγγελμα Πατρός: -

2.ΟΔΟΣ ΚΑΙ ΑΡΙΘΜΟΣ ΤΗΣ ΕΠΙΧΕΙΡΗΣΗΣ: Καραϊσκάκη 189

3.ΑΝΤΙΚΕΙΜΕΝΟ ΔΡΑΣΤΗΡΙΟΤΗΤΑΣ: Κορνίζες

4.ΕΤΟΣ ΞΕΝΑΡΞΗΣ ΕΡΓΑΣΙΩΝ ΣΤΟΝ ΣΥΓΚΕΚΡΙΜΕΝΟ ΧΩΡΟ: 1997

5.ΤΡΟΠΟΙ ΑΠΟΚΤΗΣΗΣ ΤΗΣ ΕΠΙΧΕΙΡΗΣΗΣ:

- Ενοικίαση ✓
- Ιδιόκτητη
- Αγορά
- Κληρονομιά
- Άλλος:

6.Αναφέρατε άλλη δραστηριότητα του συγκεκριμένου επαγγελματικού χώρου πριν από την δική σας (αν τη γνωρίζετε).

1. Ναι	✓
2. Όχι	
3. Δεν γνωρίζω	

7.Τι είδος επιχείρηση ήταν; -

8.Αναφέρατε αν έχετε ασκήσει την συγκεκριμένη δραστηριότητα σε κάποιον άλλον χώρο.

1. Ναι	
2. Όχι	✓
Αν ναι, που;	

9.Αναφέρατε εάν οι απόγονοί σας ασχολούνται με το ίδιο επάγγελμα ή πρόκειται να ασχοληθούν στο μέλλον.

1. Ναι	
2. Όχι	✓

ΣΥΜΠΕΡΑΣΜΑΤΑ

Με βάση τα στατιστικά δεδομένα που αναφέρθηκαν στα προηγούμενα μέρη της πτυχιακής εργασίας, τα οποία προκύπτουν από τις απαντήσεις των υπευθύνων των εμπορικών καταστημάτων αναφέρουμε αναλυτικά τα συμπεράσματα στα οποία καταλήγουμε.

1) Καταρχήν θα πρέπει να σημειωθεί ότι στην οδό Καραϊσκάκη από το ύψος της Δημ. Γούναρη έως και την οδό Κολοκοτρώνη υπάρχει έντονη εμπορική δραστηριότητα σε διάφορους τομείς.

2) Η πιο παλιά επιχείρηση που λειτουργεί στην οδό που εξετάζουμε είναι η επιχείρηση παρασκευής οινοπνευματόδων ποτών του κ. Πιπιλαβά Ιωάννη, η οποία ιδρύθηκε το 1925. Από το 1970 έως το 1980 σημειώνεται μικρή εμπορική δραστηριότητα. Από το 1980 έως και σήμερα παρατηρείται η δημιουργία πολλών νέων καταστημάτων.

3) Το κύριο αντικείμενο της εμπορικής δραστηριότητας της υπό εξέταση οδού αφορά τον εξοπλισμό σπιτιού, τον κλάδο ένδυσης και τον κλάδο τροφίμων. Ακολουθούν καταστήματα που ανήκουν στον κλάδο ψυχαγωγίας όπως καφετέριες και καφενεία, τον κλάδο υπόδησης και τον κλάδο πώλησης δώρων και διακοσμητικών ειδών. Η εμφάνιση των καινούργιων εμπορικών καταστημάτων τείνουν να επισκιάσουν τα παλιά καταστήματα, λόγω των συνθηκών και του ισχυρού ανταγωνισμού.

4) Η καταγωγή των περισσότερων υπευθύνων των εμπορικών καταστημάτων διαπιστώθηκε ότι είναι από τον νομό Αχαΐας. Έτσι λοιπόν συμπεραίνουμε ότι οι κάτοικοι της Πάτρας επέλεξαν την πόλη τους προκειμένου να δραστηριοποιηθούν εμπορικά. Και αυτό γιατί αφενός μεν το περιβάλλον είναι γνωστό για αυτούς έτσι ώστε να μπορούν να κινηθούν πιο ευέλικτα και αφετέρου συμβάλλουν στην οικονομική αλλά και κοινωνική ανάπτυξη της πόλης.

5) Όσον αφορά το ιδιοκτησιακό καθεστώς των εμπορικών καταστημάτων της υπό εξέταση περιοχής διαπιστώθηκε ότι τα περισσότερα καταστήματα είναι ιδιόκτητα . Ένα ποσοστό περίπου 17% των καταστημάτων είναι ενοικιάζονται, ενώ μικρό είναι το ποσοστό εμφάνισης της μορφής Franchising και προγραμμάτων ΟΑΕΔ τα οποία αποτελούν σύγχρονες μορφές εμπορικής επιχείρησης.

6) Σχετικά με το αν υπάρχει κληρονομική διαδοχή στα επαγγέλματα στην συγκεκριμένη περιοχή διαπιστώθηκε ότι ένα ποσοστό, περίπου 50% των σημερινών εμπόρων ξεκίνησαν μόνοι τους την επιχείρηση που έχουν ενώ περίπου το ίδιο ποσοστό των εμπόρων προέρχεται από γονείς εμπόρους και ελεύθερους επαγγελματίες. Αυτό μπορεί να έχει γίνει για πολλούς λόγους: α) για λόγους «συναισθηματικούς» από την άποψη της συνέχισης της οικογενειακής επιχείρησης, β) στο γεγονός ότι η επιχείρηση είναι κερδοφόρα οπότε υπάρχει σοβαρός λόγος να συνεχιστεί η επιχείρηση και γ) και τέλος το πιο σημαντικό, το γεγονός ότι υπάρχει μία δουλειά να μην αφήνε πολλά περιθώρια επιλογής σε άλλους τομείς.

7) Σημαντικό είναι να αναφερθεί ότι πολλοί από τους σημερινούς ιδιοκτήτες έχουν ασκήσει τη συγκεκριμένη δραστηριότητα και σε άλλες περιοχές της πόλης, πράγμα το οποίο σημαίνει ότι η επιχείρηση είναι κερδοφόρα και μπορεί να λειτουργήσει σε διάφορες περιοχές.

8) Επίσης καταλήξαμε στο συμπέρασμα ότι ένα μεγάλο ποσοστό των σημερινών εμπόρων είναι παιδιά εμπόρων, πράγμα που δείχνει ότι υπάρχει κληρονομική διαδοχή. Υπάρχουν όμως και αυτοδημιούργητοι έμποροι όπου οι γονείς τους ασκούσαν άλλα επαγγέλματα, πράγμα που σημαίνει ότι αυτοί είχαν ένα βαθμό δυσκολίας μεγαλύτερο να ξεκινήσουν και να εδραιωθούν στην περιοχή.

9) Για να ολοκληρώσουμε θα πρέπει να επισημάνουμε ότι λίγα από τα εμπορικά καταστήματα που επισκεφθήκαμε είναι καλά εξοπλισμένα και προσεγμένα. Βέβαια αυτό ίσως να οφείλεται στο γεγονός ότι τα εμπορικά καταστήματα της περιοχής αυτής απευθύνονται κυρίως στα μεσαία και μικρά

κοινωνικά στρώματα. Αυτό όμως υποβαθμίζει κατά κάποιο τρόπο την εμπορική δραστηριότητα της περιοχής γιατί δεν υπάρχει εξέλιξη. Ως άμεσο αποτέλεσμα οι πελάτες στρέφονται σε πολυκαταστήματα που δημιουργούνται εκτός του κέντρου της Πάτρας.

Είναι άμεση και επιτακτική ανάγκη για την ενίσχυση της τοπικής αγοράς των Πατρών η ανακαίνιση και η προσαρμογή αρκετών καταστημάτων, στην περιοχή που εξετάζουμε, στα σημερινά δεδομένα. Επίσης η δημιουργία κάποιων έργων υποδομής (όπως χώροι για στάθμευση αυτοκινήτων) θα συντελούσε στην τοπική ανάπτυξη της αγοράς αφού θα έκανε πιο ελκυστική και πιο εύκολη την πρόσβαση στα καταστήματα που βρίσκονται στο κέντρο της πόλης.

ΒΙΒΛΙΟΓΡΑΦΙΑ

Οι πηγές για την συγγραφή και την ολοκλήρωση της πτυχιακής προέρχονται από:

ΚΩΣΤΑ Μ. ΤΖΩΡΤΖΑΚΗ «ΜΑΡΚΕΤΙΝΓΚ ΛΙΑΝΙΚΟΥ ΕΜΠΟΡΙΟΥ»

- **Κ. ΤΡΙΑΝΤΑΦΥΛΛΟΥ «ΙΣΤΟΡΙΚΟ ΛΕΞΙΚΟ ΠΑΤΡΩΝ»**
- **ΛΑΜ. ΒΡΕΤΤΟΥ – ΠΑΝ. ΚΑΡΥΜΠΑΛΗ «ΝΟΜΟΣ ΑΧΑΪΑΣ-ΠΑΤΡΙΔΟΓΡΑΦΙΑ ΜΕ ΠΛΟΥΣΙΑ ΕΙΚΟΝΟΓΡΑΦΗΣΗ»**