

Τ.Ε.Ι. ΠΑΤΡΑΣ
ΣΧΟΛΗ ΔΙΟΙΚΗΣΗΣ & ΟΙΚΟΝΟΜΙΑΣ
ΤΜΗΜΑ ΔΙΟΙΚΗΣΗΣ ΕΠΙΧΕΙΡΗΣΕΩΝ

ΠΤΥΧΙΑΚΗ ΕΡΓΑΣΙΑ

ΠΡΟΣΟΜΟΙΩΣΗ ΙΔΡΥΣΗΣ-ΟΡΓΑΝΩΣΗΣ-ΛΕΙΤΟΥΡΓΙΑΣ
ΜΙΑΣ ΜΙΚΡΟΜΕΣΑΙΑΣ ΕΠΙΧΕΙΡΗΣΗΣ

Σπουδαστές:

Νικόλαος Λουκοπουλός

Πέτρος Πέτρου

Επιβλέπουσα Καθηγήτρια

Γούλα Αλεξάνδρα

Καθηγήτρια Τ.Ε.Ι.

ΠΑΤΡΑ 2002

ΕΥΧΑΡΙΣΤΙΕΣ

Ευχαριστούμε για την πολύτιμη βοήθεια που μας παρείχαν για να φέρουμε εις πέρας την πτυχιακή μας εργασία την εισηγήτρια του θέματος κ. Γούλα Αλεξάνδρα, τον πρόεδρο του συλλόγου βιβλιοπωλών κ. Φιλλιπάτο Λευτέρη, την κ. Κανίστρα Αυγή υπάλληλο του εμπορικού επιμελητηρίου και τον κ. Φουτά Κυριάκο και τον κ. Γκότση Άγγελο.

ΠΕΡΙΕΧΟΜΕΝΑ

Ευχαριστίες	I
Περιεχόμενα	II
Πρόλογος	III
Εισαγωγή	1
Κεφάλαιο πρώτο – στοιχεία που χαρακτηρίζουν μια Μ.Μ.Ε.	2-6
1.1 Γενικά χαρακτηριστικά Μ.Μ.Ε.	2-3
1.2 Καμπύλη Ιδεών – Κύκλος ζωής Μ.Μ.Ε	3-5
1.3 Περιβάλλον Μ.Μ.Ε.	6
Κεφάλαιο δεύτερο – Ο.Ε.	7-8
2.1 Έννοια Ο.Ε.	7
2.2 Χαρακτηριστικά Ο.Ε.	7-8
Κεφάλαιο τρίτο - διαδικασία έναρξης Ο.Ε.	9-23
Κεφάλαιο τέταρτο – οργάνωση της επιχείρησης	24-31
4.1 Εισαγωγή	24
4.2 Τόπος εγκατάστασης	24-25
4.3 Εξοπλισμός της επιχείρησης	25
4.4 Χωροταξική διάταξη	25
4.5 Ανάλυση εξοπλισμού	26-30
Κάτοψη του καταστήματος	31
Κεφάλαιο πέμπτο - εμπόρευμα	32-54
5.1 Κατηγορίες εμπορεύματος	32
5.2 Ανάλυση εμπορεύματος	32-40
5.3 Χωροταξική διάταξη του εμπορεύματος	41-44
5.4 Σύστημα αρχειοθέτησης	44-46
5.5 Λογιστικές εγγραφές	47-54
Κεφάλαιο έκτο – προμηθευτές	55-59
6.1 Εισαγωγή	55
6.2 Ανάλυση προμηθευτών	56-57
6.3 Καρτέλα προμηθευτών	57-59
Κεφάλαιο έβδομο – ανταγωνιστές	60-62
Κεφάλαιο όγδοο - προσωπικό	63-65
Κεφάλαιο ένατο - διαφήμιση, τιμολογιακή πολιτική	66-67
9.1 Διαφήμιση	66-67
9.2 Τιμολογιακή πολιτική	67
Κεφάλαιο δέκατο – πελάτες	68
Κεφάλαιο ενδέκατο – λειτουργία	69-168
Κεφάλαιο δωδέκατο – διαδικασία διάλυσης	169-172
Παράρτημα	173-209
Συμπέρασμα	210-211
Βιβλιογραφία	212

ΠΡΟΛΟΓΟΣ

Η πτυχιακή μας εργασία αναφέρετε γύρω απο τον τρόπο δημιουργίας, οργάνωσης, λειτουργίας και λήξης μιας μικρομεσαίας επιχείρησης. Για τον λόγο αυτό δημιουργήσαμε μια εικονική επιχείρηση με όσο το δυνατό πραγματικά δεδομένα έτσι ώστε να ανταποκρίνονται στην πραγματικότητα.

Απαραίτητη προϋπόθεση για να καταλάβει κάποιος όλα αυτά πρέπει να γνωρίζει τι είναι μικρομεσαία, τα χαρακτηριστικά της κ.λ.π.

Γι' αυτό ξεκινήσαμε με μια μικρή εισαγωγή γενικά γύρω απο την μικρομεσαία επιχείρηση και τα χαρακτηριστικά γνωρίσματα της .

Στην συνέχεια ακολουθεί η επιχείρηση μας η οποία είναι ένα βιβλιοπωλείο με την επωνυμία " ΦΩΣ " . Εδώ θα αναφέρουμε τι είναι Ο.Ε και τα χαρακτηριστικά της.

Ακολουθως παρουσιάζομαι τα στάδια για την έναρξη μιας Ο.Ε. , την λειτουργία της επιχείρησης μας με τα σχετικά βιβλία, εργασίες που πραγματοποιήθηκαν καθημερινά και την διαδικασία λήξης .

ΕΙΣΑΓΩΓΗ

Η έννοια της μικρομεσαίας επιχείρησης είναι πολυπρόσωπη έννοια για τον λόγο ότι συνδυάζει πολλές μορφές μίας κοινωνίας π.χ: οικονομική , πολιτική κ.λ.π.

Τα τελευταία χρόνια βλέπουμε ότι η Μ.Μ.Ε. περιλαμβάνει κλάδους οικονομικών αγαθών και υπηρεσιών και ταυτόχρονα δέν έχει μόνο προσωπική αλλά και νομική μορφή π.χ: Α.Ε, Ο.Ε, Ε.Π.Ε, Ε.Ε.

Έκτος απο τα προαναφερθέντα πρέπει να επισημάνουμε και την μεγάλη συνεισφορά της μικρομεσαίας επιχείρησης στην οικονομία καθώς καλύπτει όλα τα στάδια της παραγωγικής διαδικασίας (πρωτογενής , δευτερογενής και τριτογενής τομέας παραγωγής).

Για να απόδοση η ΜΜΕ είναι αναγκαία η ύπαρξη επιχειρηματικής δραστηριότητας . Αυτή θα έχει σαν αποτέλεσμα την ανάπτυξη της Μ.Μ.Ε. σε όλους τους τομείς της παραγωγής .

Μικρομεσαία επιχείρηση είναι η επιχείρηση με ή χωρίς νομική προσωπικότητα και η οποία απασχολεί μέχρι 100 άτομα και έχει κύκλο εργασιών 1.027,146 ΕΥΡΩ [1]

ΚΕΦΑΛΑΙΟ 1^ο

ΣΤΟΙΧΕΙΑ ΠΟΥ ΧΑΡΑΚΤΗΡΙΖΟΥΝ ΜΙΑ ΜΜΕ

1.1. ΓΕΝΙΚΑ ΧΑΡΑΚΤΗΡΙΣΤΙΚΑ Μ.Μ.Ε

Η Μ.Μ.Ε έχει σαν χαρακτηριστικά γνωρίσματα τα ακόλουθα :

- Ο κεφαλαιούχος επιχειρηματίας της Μ.Μ.Ε « διδάσκεται » επιλύοντας κάθε φορά τα επιμέρους προβλήματα της επιχείρησης του , τα οποία αντιμετωπίζει για πρώτη φορά .

- Το οργανωτικό σύστημα διοίκησης της Μ.Μ.Ε είναι υπό ανάπτυξη.

- Οι περιορισμένες εμπορικές πράξεις δε δίνουν τη δυνατότητα επενδύσεων σε θέματα «ρουτίνας » της διοίκησης . Αποτέλεσμά αυτού του γεγονότος είναι να μην μπορεί να εκμεταλλευτεί τα οικονομικά πλεονεκτήματα της οργανωτικής και διοικητικής επιστήμης .

- Οι Μ.Μ.Ε στερούνται της δυνατότητας «τυποποιημένων» επιχειρηματικών αποφάσεων απαραίτητων για τη λύση καθημερινών πρακτικών προβλημάτων.

- Οι επιχειρηματικές αποφάσεις λαμβάνονται μέσω των προσωπικών σχέσεων και όχι μέσω της οργανωτικής δομής της επιχείρησης .

- Οι περιορισμένες διοικητικές δυνατότητες συχνά ενσωματώνονται στην απολυταρχία του διευθυντού – ιδιοκτήτη της Μ.Μ.Ε .

- Το μέγεθος της επιχείρησης , συχνά διαδραματίζει καθοριστικό ρόλο στο να μη μπορεί να προσλάβει η επιχείρηση ικανά διοικητικά στελέχη για τη στελέχωση της , λόγω των περιορισμένων οικονομικών δυνατοτήτων της .

- Η ιδιοκτησία και η διοίκηση της επιχείρησης συμπίπτουν συχνά στο ίδιο πρόσωπο με συνέπεια οι επιχειρηματικοί στόχοι να μην παρουσιάζονται διάφανοι στους εργαζόμενους οι οποίοι με τη σειρά τους δε γνωρίζουν « γιατί » εργάζονται . Αποτέλεσμα αυτού είναι η εργασιακή συμπεριφορά του επιχειρηματία, βραχυχρόνια , να συγχέεται με τους σκοπούς της επιχείρησης .

• Η ζήτηση των προϊόντων της επιχείρησης πολλές φορές εξαρτάται από τη δραστηριοποίηση του ιδιοκτήτη- επιχειρηματία κι όχι απ' αυτό το ίδιο το προϊόν κι αυτό διότι δεν κατορθώθηκε εκ μέρους της Μ.Μ.Ε να δημιουργήσει το προϊόν να δημιουργήσει το προϊόν δική του «προσωπικότητα» ώστε να διαθέτει «επώνυμη» ζήτηση . Αποτέλεσμα της αδυναμίας αυτής είναι πολλές Μ.Μ.Ε να διαλύονται με το φυσικό θάνατο του επιχειρηματία- ιδρυτού τους.[2]

1.2 ΚΑΜΠΥΛΗ ΙΔΕΩΝ- ΚΥΚΛΟΣ ΖΩΗΣ

Για να δημιουργηθεί μια μικρομεσαία επιχείρηση περνάει κάποια στάδια: α) καμπύλη ιδεών και β) κύκλος ζωής .

• **ΚΑΜΠΥΛΗ ΙΔΕΩΝ** : είναι το σύνολο των διεργασιών πριν δημιουργηθεί η επιχείρηση.

Το πρώτο στάδιο (εισαγωγή) περιλαμβάνει την εξέταση των οικονομικών συγκυριών όπως :

- 1) Τι ποσά θα χρειαστείς για το ξεκίνημα της επιχείρησης .
- 2) Έχει υπολογιστεί η αποδοτικότητα και η απόσβεση της επένδυσης
- 3) Τι ποσά θα χρειαστείς πριν ξεκινήσεις την επιχείρηση για :
 - Κτίρια (αγορά , ενοικίαση, διαμόρφωση)
 - Μεταφορικά
 - Πρώτες ύλες
 - Κεφάλαιο κίνησης
 - Γενικά έξοδα :
 - * Θέρμανση , ηλεκτρισμό, ενοίκιο, καθαριότητα, κ.λ.π
 - * Αμοιβές προσωπικού και επιχειρηματία
 - * Τόκους
 - * Διαφήμιση
 - * Ασφάλιση της επιχείρησης

Το δεύτερο στάδιο (ανάπτυξης) περιλαμβάνει τους προβληματισμούς του επιχειρηματία για το τι θα παράγει από μία μεγάλη γκάμα προϊόντων και την εξέταση των πλεονεκτημάτων και μειονεκτημάτων τους .

Το τρίτο στάδιο (ωρίμανσης) ο επιχειρηματίας έχει επιλέξει το προϊόν που θα παράγει αφού πρώτα έχει κάνει μία έρευνα αγοράς η οποία περιλαμβάνει:

- Ποίοι είναι οι υποψήφιοι πελάτες
- Πόσοι είναι αυτοί
- Αγοράζουν ήδη το προϊόν ή την υπηρεσία που σκοπεύεις να πουλήσεις
- Ποία είναι η τιμή που μπορείς να πουλήσεις το προϊόν σου
- Ποίοι είναι οι ανταγωνιστές σου . Πλεονεκτήματα και μειονεκτήματα αυτών

Το τέταρτο στάδιο (κάμψη) αρχίζει πλέον την υλοποίηση της επιχείρησης με την προμήθεια όλων των μέσων πχ: μηχανολογικός εξοπλισμός , πρώτες ύλες κ.λ.π. Επιπλέον την εξασφάλιση της άδειας εγκατάστασης και λειτουργίας της επιχείρησης. [3]

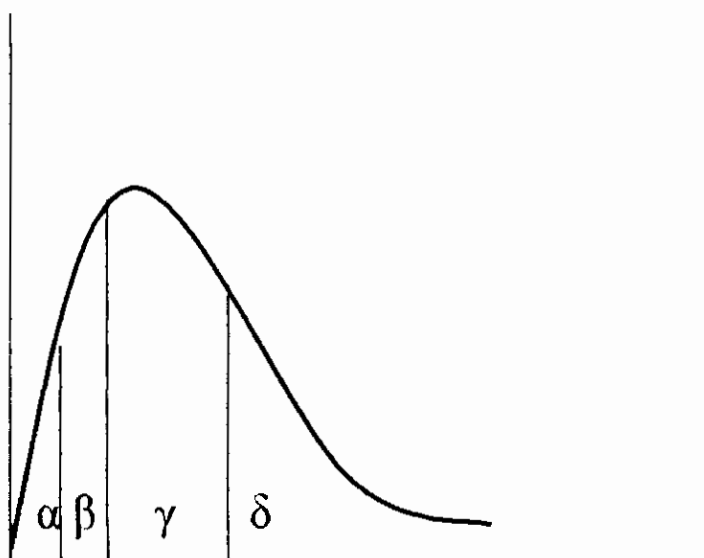

- α = Εισαγωγή
- β = Ανάπτυξη
- γ = Ωριμότητα
- δ = Κάμψη

ΣΧΗΜΑ 1. Καμπύλη ιδεών

• **ΚΥΚΛΟΣ ΖΩΗΣ** : χωρίζεται σε τέσσερα στάδια . Το στάδιο της εισαγωγής , ανάπτυξης , ωρίμανσης και κάμψης .

Αναλυτικότερα στο στάδιο της εισαγωγής η επιχείρηση παρουσιάζεται στον επιχειρηματικό τομέα αναζητώντας συνεργασία με προμηθευτές για προμήθεια πρώτων υλών, κ.λ.π. Όσο αφορά το πιστωτικό σύστημα οι τράπεζες έχουν κάποιες επιφυλάξεις για πιστώσεις σε μια νέα οικονομική μονάδα λόγω του περιορισμένου κεφαλαίου και των αυξημένων εξόδων που παρουσιάζει.

Το στάδιο της ανάπτυξης είναι το σημαντικότερο για την συνέχεια μιας μικρομεσαίας . Εδώ δίνονται με διαύγεια οι επιχειρηματικοί της στόχοι , εκμεταλλεύεται τα πλεονεκτήματα που μπορεί να διαθέτει ή να αποκτήσει όσο και τις ανθρώπινες αξίες των συνεργατών της για να μπορέσει να επιβιώσει στο συγκεκριμένο οικονομικό χώρο. Ταυτόχρονα είναι και η περίοδος όπου θα δώσει τον καλό της εαυτό τόσο προς τους προμηθευτές , πιστωτικά ιδρύματα με τα οποία συνεργάζεται όσο και προς τους πελάτες καταναλωτές .

Στο στάδιο της ωρίμανσης πλέον η μικρομεσαία έχει εδραιωθεί στην αγορά , οι ενέργειες της είναι σεβαστές απο τους συνεργάτες της και η φερεγγυότητα της βρίσκεται σε υψηλό βαθμό, οι προμηθευτές της είναι πρόθυμοι να ανοίξουν πιστωτικούς λογαριασμούς και οι τράπεζες χρηματοδοτούν το έργο της .

Στο στάδιο της κάμψης η επιχείρηση πλέον έχει φτάσει στο top σημείο της . Σε αυτό το σημείο πρέπει να παρθούν επιχειρηματικές αποφάσεις έτσι ώστε να επιβιώσει η επιχείρηση.

Με άλλα λόγια πρέπει να δείξει νέο πρόσωπο «αναγεννημένο» διατηρώντας τα ιστορικά της πλεονεκτήματα της μακροχρόνιας ύπαρξης της ή θα οδηγηθεί στην διαλύσει.[4]

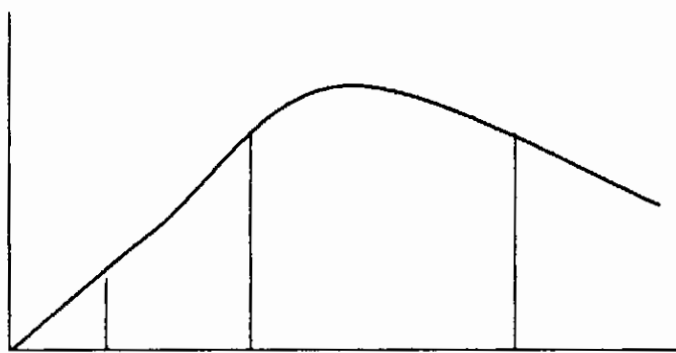

Εισαγωγή Ανάπτυξη Ωριμότητα Κάμψη

ΣΧΗΜΑ 2 . Κύκλου ζωής

1.3 ΠΕΡΙΒΑΛΛΟΝ ΜΜΕ

Το περιβάλλον στο οποίο λειτουργεί η μικρομεσαία επιχείρηση είναι:

- 1) Ανταγωνιστές
- 2) Προμηθευτές
- 3) Πιστωτικοί Οργανισμοί
- 4) Κυβερνητική Πολιτικοί
- 5) Ε.Ε
- 6) Καταναλωτές
- 7) Τριτογενής παραγωγή

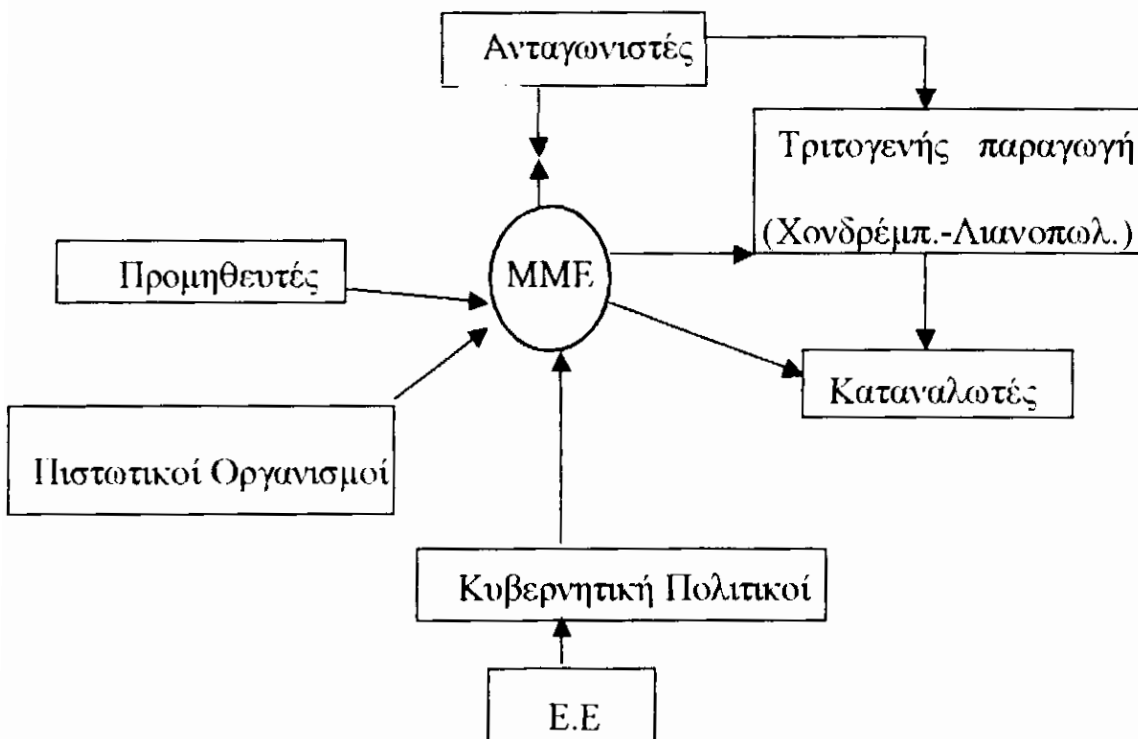

ΣΧΗΜΑ 3 . Περιβάλλον μικρομεσαίας επιχείρησης

Απο το παραπάνω διάγραμμα παρατηρούμε ότι η μικρομεσαία επιχείρηση είναι στο κέντρο και δέχεται πιέσεις απο τους Προμηθευτές, Πιστωτικούς Οργανισμούς , Κυβερνητική Πολιτικοί , Ε.Ε και απο τους Ανταγωνιστές .

Οι πιέσεις αυτές έχουν αντίκτυπο στην δημιουργία της πολιτικής της . Η πολιτική αυτή επηρεάζει άμεσα τους καταναλωτές και έμμεσα απο τους χονδρέμπορους και λιανέμπορους πάλι τους καταναλωτές .[5]

ΚΡΦΑΛΛΑΙΟ Γ
[5]: ΣΥΓΧΡΟΝΕΣ ΜΟΡΦΕΣ ΔΙΟΙΚΗΣΗΣ ΜΙΚΡΟΜΕΣΑΙΩΝ ΕΠΙΧΕΙΡΗΣΕΩΝ ΠΑΝ. Γ. ΚΥΡΙΑΖΟΠΟΥΛΟΣ

ΚΕΦΑΛΑΙΟ 2^ο

Ο.Ε.

Ενότητα 2,1 έννοια Ο.Ε.

Την έννοια της ομόρρυθμης εταιρείας δίνει ο Εμπορικός Νόμος στα άρθρα 20-22 αυτού . Ειδικότερα το άρθρο 20 Ε.Ν. ορίζει "Ομόρρυθμος εταιρεία είναι η συνισταμένη μεταξύ δύο ή και πολλών σκοπών εχόντων να συνεμπορεύονται υπό επωνυμίας εταιρική". Επίσης το άρθρο 784του Αστικού Κώδικα συμπληρώνει τον παραπάνω ατελή ορισμό , προσθέτοντας ότι η διακεκριμένη η ομόρρυθμη εταιρεία έχει δική της Νομική προσωπικότητα διακεκριμένη από αυτήν των εταίρων της . Αυτό σημαίνει ότι έχει δική της Νομική ύπαρξη , Επωνυμία , Κατοικία (Εδρα) , Ιθαγένεια και δική της Περιουσία. Το άρθρο 741 του Α.Κ. προσδιορίζει ότι η επιδίωξη του κοινού σκοπού της εταιρείας γίνεται με κοινές εισφορές Εταίρων . Η ομόρρυθμη εταιρεία επομένως αποτελεί νομικό πρόσωπο σύμφωνα με αυτά που αναφέρονται παραπάνω.

Ενότητα 2.2 Χαρακτηριστικά Ο.Ε.

Κάθε μικρομεσαία επιχείρηση έχει κάποια χαρακτηριστικά γνωρίσματα που την κάνουν να διαφέρει από τις υπόλοιπες . Όσο αφορά την Ο.Ε. υπάρχουν κάποια ιδιαίτερα χαρακτηριστικά .

·Η επωνυμία της όπου σχηματίζεται είτε από τα ονόματα όλων των συνεταίρων είτε από τα ονόματα δύο εταίρων από αυτούς είτε από το όνομα ενός με την προσθήκη των λέξεων «και ΣΙΑ» .Σε περίπτωση που δεν αναγράφεται η επωνυμία στο καταστατικό συμπεραίνεται ότι η επωνυμία θα σχηματίζεται με τα ονόματα όλων των εταίρων.

·Η ευθύνη της εταιρείας και των συνεταίρων . Η εταιρεία ευθύνεται απέναντι στους δανειστές της για τα χρέη της δεδομένο ότι έχει δική της περιουσία και οι εταίροι ευθύνονται προσωπικά απεριόριστα και εις ολοκλήρου δηλ. όχι μόνο με το ποσοστό εισφοράς αλλά και με ολόκληρη την περιουσία τους.

·Η σύσταση. Για την σύσταση της ο νόμος απαιτεί την σύνταξη και δημοσίευση καταστατικού. Η μη τήρηση των διατάξεων του καταστατικού έχει σαν επακόλουθο την διάλυση της εταιρείας.

·Η δημοσιότητα. Η δημοσιότητα επιβάλλεται τόσο κατά την έναρξη όσο και κατά την (διάρκεια-διάλυση) της υπάρξεως της.

Όσο αφορά την αρχική δημοσιότητα σημαίνει στην καταχώρηση της περίληψης του καταστατικού στο βιβλίο που τηρείται από την γραμματεία του Πρωτοδικείου της έδρας τη εταιρείας, στην τοιχοκόλληση αντιγράφου της περίληψης αυτής επί τρεις μέρες στο ακροατήριο του Πρωτοδικείου.

Όσο αφορά την μεταγενέστερη δημοσιότητα συμπεριλαμβάνονται γεγονότα που προκύπτουν μετά την σύσταση της εταιρείας και δεν προβλέπονται από το καταστατικό π.χ. μεταβολή της εταιρικής επωνυμίας, δήλωση περί λύσεως, εξακολουθήσεως ή παρατάσεως της διάρκειας.[6]

Ενότητα 2.3 λόγοι επιλογής Ο.Ε.

Η νομική μορφή της εταιρείας μας είναι Ο.Ε. (ομόρρυθμη εταιρεία) . Καταλήξαμε στην επιλογή αυτή : για το λόγο ότι είμαστε δυο άτομα, είναι η πιο εύκολη μορφή όσο την δημιουργία της, δεν απαιτούνται τεράστια κεφάλαια και πολύπλοκες διαδικασίες.

Ταυτόχρονα η προσχώρηση νέου εταίρου είναι δύσκολη γιατί χρειάζεται ομόφωνη απόφαση απο εμάς, η διαχείριση της περιουσίας γίνεται απο τους εταίρους.

Επιπλέον η επαφή και ο έλεγχος του εργατικού δυναμικού είναι πιο εύκολος, η ικανοποίηση των αναγκών είναι άμεση και τέλος η λήψη των αποφάσεων γίνεται γρήγορα.

ΚΕΦΑΛΑΙΟ 3^ο

ΔΙΑΔΙΚΑΣΙΑ ΕΝΑΡΞΗΣ Ο.Ε

Για κάθε μορφή επιχείρησης με νομικό χαρακτήρα ακολουθούνται κάποια δεδομένα στάδια. Τα στάδια της επιχείρησης μας είναι τα ακόλουθα:

Α) Καταστατικό

Το καταστατικό είναι το ιδιωτικό συμφωνητικό της εταιρείας . Το καταστατικό αποτελεί το έγγραφο της συστάσεως της εταιρείας αλλά επίσης προδιαγράφει και όλα τα βασικά θέματα που αφορούν στις σχέσεις των μετόχων στη διοίκηση της εταιρείας , σε θέματα που αφορούν την διάρκεια ζωής της αλλά και την διάλυση της . Το καταστατικό υπογράφεται απο όλους τους εταίρους , δεν χρειάζεται να συνταχθεί απο ή να υπογραφεί σε συμβολαιογράφο και συντάσσεται σε τέσσερα ακριβές αντίγραφα συν τόσα αντίγραφα όσοι οι συμβαλλόμενοι. Αναλυτικότερα περιέχει:

- 1) Επωνυμία
- 2) Έδρα
- 3) Σκοπό
- 4) Διάρκεια
- 5) Κεφάλαιο
- 6) Ποσοστό συμμετοχής στα κέρδη και ζημιές
- 7) Λοιποί όροι

ΚΑΤΑΣΤΑΤΙΚΟ
ΣΥΣΤΑΣΗΣ ΟΜΟΡΡΥΘΜΗΣ ΕΤΑΙΡΙΑΣ

Στην Πάτρα σήμερα 15/03/ 2002 οι υπογράφωντες

1) Λουκόπουλος Νικόλαος του Ζήσιμου κάτοικος Πάτρας και κάτοχος του υπ' αριθμ. ΔΤ Σ 131321 και

2) Πέτρου Πέτρος του Μιχαήλ κάτοικος Πάτρας και κάτοχος του υπ' αριθμ. ΔΤ 777916

συμφώνησαν , συνομολόγησαν και δήλωσαν τα επόμενα:

1) ΣΥΝΙΣΤΟΥΝ ομόρρυθμο εταιρεία με την επωνυμία "ΒΙΒΛΙΟΠΟΛΕΙΟ Ν. ΛΟΥΚΟΠΟΥΛΟΣ ΚΑΙ Π. ΠΕΤΡΟΥ Ο.Ε. " και με διακριτική επωνυμία " ΦΩΣ "

2) ΕΔΡΑ της εταιρίας ορίζεται η Πάτρα και με διεύθυνση Δημ. Βότση και Κορίνθου 309.

3) ΣΚΟΠΟΣ της εταιρείας είναι η ίδρυση , λειτουργία και εκμετάλλευση βιβλιοπωλείου.

4) ΔΙΑΡΚΕΙΑ της εταιρίας ορίζεται το διάστημα του ενός μηνός από τη ημέρα καταχώρησης του εταιρικού στα βιβλία του Πρωτοδικείου Πάτρας και λήγει την αντίστοιχη ημερομηνία του έτους

5) ΚΕΦΑΛΑΙΟ ορίζεται το ποσό των εικοσιμία χιλιάδων ΕΥΡΩ (21000) και προκύπτει από εισφορές των εταίρων ως εξής :

α) ο Νικόλαος Λουκόπουλος εισφέρει το ποσό των δεκάμισι χιλιάδων ευρώ (10500)

β) ο Πέτρος Πέτρος εισφέρει το ποσό των δεκάμισι χιλιάδων ευρώ (10500)

6) Η ΣΥΜΜΕΤΟΧΗ ΣΤΑ ΚΕΡΔΗ ΚΑΙ ΤΙΣ ΖΗΜΙΕΣ ορίζεται το ποσοστό ανάλογο της εισφοράς των εταίρων στο κεφάλαιο της εταιρίας δηλ. Ο Νικόλαος Λουκόπουλος με ποσοστό 50% και ο Πέτρος Πέτρος με ποσοστό 50%

7) ΔΙΑΧΕΙΡΙΣΤΗΣ - ΤΑΜΙΑΣ - ΕΚΠΡΟΣΩΠΙΟΣ της εταιρίας ορίζονται και οι δύο εταίροι , οι οποίοι ενεργούν είτε απο κοινού είτε ο καθένας χωριστά, αντιπροσωπεύουν την εταιρία σε κάθε δικαιοπραξία, συναλλαγή και σχέση ενώπιον κάθε τρίτου φυσικού ή νομικού προσώπου, Δημοσίου ή Ιδιωτικού Δικαίου, ενώπιον κάθε αρχής, Δημόσιας ή Δημοτικής ή Κοινοτικής, ενώπιον κάθε δικαστηρίου παντός βαθμού και δικαιοδοσίας, Πολιτικού, Ποινικού, Φορολογικού, Διοικητικών και λοιπών. Μπορεί να δίνει τους προς την εταιρεία

επαγόμενους ή αντεπαγόμενους όρκους και να επάγει ή αντεπάγη αυτούς, να διορίζει πληρεξούσιους Δικηγόρους και να ανακαλεί αυτούς, να εισπράττει χρήματα από οποιοδήποτε φυσικό ή νομικό πρόσωπο Δημοσίου ή Ιδιωτικού Δικαίου, να εκδίδει τιμολόγιο, αποδείξεις, να εκδίδει και να

οπισθογραφεί συναλλαγματικές της εταιρείας και να αποδέχεται συναλλαγματικές στο όνομα της εταιρείας. Διευκρινίζεται όμως ότι όταν πρόκειται για ανάληψη οποιαδήποτε υποχρέωση από την εταιρεία που υπερβαίνει το ποσό των δέκα πέντε χιλιάδων ευρώ (15000) οι διαχειριστές μόνο από κοινού ενεργούντες δεσμεύουν και εκπροσωπούν την εταιρεία.

8) Η ΥΠΟΧΡΕΩΣΗ των εταίρων είναι η προσφορά της προσωπικής τους εργασίας για το συμφέρον της εταιρείας και τη εξυπηρέτηση του σκοπού της.

9) Ο ΙΣΟΛΟΓΙΣΜΟΣ θα συντάσσεται κάθε ετησίας χρήσης, θα υπογράφεται από τους εταίρους και θα αποτελεί πλήρη απόδειξη για τις μεταξύ τους σχέσεις

10) ΤΡΟΠΟΠΟΙΗΣΗ του καταστατικού γίνεται από κοινή συμφωνία.

11) ΑΠΑΓΟΡΕΥΕΤΑΙ η εκχώρηση και μεταβίβαση εταιρικής μερίδας σε τρίτα πρόσωπα παρά μόνο από ομόφωνη απόφαση των συμβαλλομένων.

12) Ουδείς των εταίρων ή κληρονόμος αυτού δύναται να ζητήσει την σφράγιση (κλείσιμο) του καταστήματος χωρίς την συμφωνία των δύο εταίρων

13) ΚΑΘΕ ΖΗΤΗΜΑ ΚΑΙ ΔΙΑΦΟΡΑ που θα προκύπτει κατά την διάρκεια της εταιρείας θα λύνεται από κοινού. Σε περίπτωση οριστικής διαφωνίας αρμόδιος είναι ο Πρόεδρος του Πρωτοδικείου Πάτρας.

14) Με την ΛΥΣΗ της εταιρίας τίθεται υπό ΕΚΚΑΘΑΡΙΣΗ, ως εκκαθαριστές δε ορίζονται από τώρα αμφοτεροί οι ομόρρυθμοι εταίροι. Κατά την εκκαθάριση ρευστοποιούνται τα περιουσιακά στοιχεία της εταιρείας, εξοφλούνται τα χρέη σε τρίτους, αποδίδονται οι εισφορές και το απόμειναν διανέμεται μεταξύ των εταίρων σύμφωνα με το ποσοστό συμμετοχής του καθενός. Κάθε θέμα που αφορά την λειτουργία και τις εν γένει εργασίες της άνω ομόρρυθμης εταιρείας και που δεν προβλέπεται από το καταστατικό θα ρυθμίζεται σύμφωνα με τις περί εταιριών διατάξεις το Αστικού Κώδικα και του Εμπορικού Νόμου. Αμφοτεροί οι συμβαλλόμενοι δηλώνουν υπεύθυνα και σύμφωνα με το νόμο 1599/86 ότι η μόνιμη κατοικία τους είναι αυτή που αναγράφεται στη αρχή του παρόντος.

ΟΙ ΣΥΜΒΑΛΛΟΜΕΝΟΙ

Ακολουθεί το συμβολαιογραφικό έγγραφο

ΑΡΙΘΜΟΣ ΣΥΣΤΑΣΗ ΟΜΟΡΡΥΘΜΗΣ ΕΤΑΙΡΕΙΑΣ

Στη Πάτρα σήμερα στις δέκα πέντε (15) Μαρτίου του δύο χιλιάδες δύο (2002) έτους ημέρα Παρασκευή, στο Συμβολαιογραφείο μου που βρίσκεται Πλατεία Γεωργίου παρουσιάστηκαν οι μη εξαιρούμενοι από το νόμο :1) Λουκόπουλος Νικόλαος του Ζήσιμου και της Πηνελόπης ελεύθερος επαγγελματίας γεννημένος στην Χολαργό Αττικής το έτος 1980 κάτοικος Πάτρας Αχαΐας κάτοχος του υπ' αριθμόν Α 131321 δελτίου ταυτότητας Τ.Α. Πάτρας και 2) Πέτρου Πέτρος του Μιχάλη και της Φωτούλας γεννημένος στην Κύπρο το έτος 1978 κάτοικος Πάτρας, κάτοχος του υπ' αριθμόν 777916 δελτίου ταυτότητας οι οποίοι δήλωσαν κατά Ν.1599/1986 ότι η μόνιμη κατοικία τους είναι η πιο πάνω αναφερόμενη για τον καθένα τους και στη συνέχεια ζήτησαν τη σύνταξη και υπογραφή του παρόντος συμβολαίου με το οποίο δήλωσαν, συμφώνησαν και αποδέχτηκαν αμοιβαία τα εξής : 1) Ότι συνιστούν με το παρόν συμβόλαιο σύμφωνα με τις διατάξεις της παραγράφου 4 του άρθρου 8 του νόμου 328/76 Ομόρρυθμη Εταιρεία στην οποία θα μετέχουν κατά τις διατάξεις της παραγράφου 7 του άρθρου 6 του Νόμου 328/76 και οι δύο συμβαλλόμενοι Νικόλαος Λουκόπουλος του Ζησίμου και Πέτρος Πέτρου του Μιχάλη, διεπομένη από τους κάτωθι όρους.

Άρθρο 1^ο

Η εταιρεία θα έχει ως επωνυμία την "ΒΙΒΛΙΟΠΩΛΕΙΟ Ν.
ΛΟΥΚΟΠΟΥΛΟΣ -Π. ΠΕΤΡΟΥ Ο.Ε." με την οποία θα συναλλάσσεται
μετά τρίτων, θα ενάγει και θα ενάγεται.

Άρθρο 2^ο

Έδρα της εταιρείας ορίζεται η Πάτρα Αχαΐας και δη το επί της κοινοτικής οδού Δημ. Βότση και Κορίνθου 309 κατάστημα.

Άρθρο 3^ο

Σκοπός της εταιρείας είναι η ίδρυση, λειτουργία και εκμετάλλευση βιβλίων, ειδών γραφείου και γραφική ύλη. Για την πραγμάτωση του σκοπού η εταιρεία δύναται : α) να συμμετέχει σε διαγωνισμούς και δημοπρασίες του δημοσίου, ΝΠΔΔ, ΝΠΙΔ, Δήμων και Κοινοτήτων και λοιπών Οργανισμών και β) να συνεργάζεται με τρίτα φυσικά ή νομικά πρόσωπα κάθε νομικής μορφής στην ημεδαπή ή στην αλλοδαπή καθώς και να συμμετέχει οποιαδήποτε μορφής υπάρχουσες ή συσταθησόμενες παρεμφερείς επιχειρήσεις.

Άρθρο 4^ο

Διάρκεια της εταιρείας ορίζεται το διάστημα του ενός (1) μήνα από την ημέρα καταχωρίσεως του εταιρικού στα Βιβλία των εταιρειών του Πρωτοδικείου Πάτρας και λήγει την αντίστοιχη ημερομηνία του έτους 2002. Σε περίπτωση θανάτου των εταίρων αυτή θα συνεχίζεται από τους κληρονόμους αυτών.

Άρθρο 5^ο

Κεφάλαιο ορίζεται το ποσό των ΕΥΡΩ είκοσι μία χιλιάδες (21000) και προκύπτει από τις εισφορές των εταίρων ως εξής : α) ο Νικόλαος Λουκόπουλος εισφέρει το ποσό των δέκα πέντε χιλιάδων πεντακοσίων ΕΥΡΩ (15500) και β) ο Πέτρος Πέτρου εισφέρει το ποσό των δέκα πέντε χιλιάδων πεντακοσίων ΕΥΡΩ (15500) . Η συμμετοχή στα κέρδη και στις ζημιές ορίζεται σε ποσοστό ανάλογο της εισφοράς των εταίρων στο κεφάλαιο της εταιρείας , δηλαδή ο Νικόλαος Λουκόπουλος με ποσοστό 50% και ο Πέτρος Πέτρου με ποσοστό 50%

Άρθρο 6^ο

Η υποχρέωση των εταίρων είναι η προσφορά της προσωπικής τους εργασίας για το συμφέρον της εταιρείας και την εξυπηρέτηση του σκοπού της.

Άρθρο 7^ο

Απαγορεύεται στους δύο συμβαλλόμενους : α) η εκχώρηση και η μεταβίβαση της εταιρικής μερίδας σε τρίτα πρόσωπα παρά μόνο μετά

από ομόφωνη απόφαση των συμβαλλομένων , β) ουδείς των εταίρων ή κληρονόμος αυτού δύναται να ζητήσει την σφράγιση (κλείσιμο) του καταστήματος χωρίς την συμφωνία και των δύο εταίρων κατά τις διατάξεις του Κ. ΠΟΛ. ΔΙΚ.

Άρθρο 8^ο

Διαχειριστές , ταμίες και εκπρόσωποι της εταιρείας ορίζονται και οι δύο εταίροι είτε από κοινού είτε ο καθένας χωριστά , αντιπροσωπεύουν την εταιρεία σε κάθε δικαιοπραξία , συναλλαγή και σχέση ενώπιον κάθε αρχής , Δημόσια ή Δημοτικής ή Κοινοτικής , ενώπιον κάθε Δικαστηρίου παντός βαθμού δικαιοδοσίας , Πολιτικού , Ποινικού , Φορολογικού , Διοικητικών και λοιπών. Μπορεί να δίνει τους προς την εταιρεία επαγόμενους ή αντεπαγόμενους όρκους και να επάγει και να αντεπάγει , αυτούς να διορίζει

Φύλλο 2 του με αριθμό 4321 συμβολαίου μου πληρεξούσιους Δικηγόρους και ανακαλεί αυτούς , να εισπράττει χρήματα από οποιοδήποτε φυσικό ή νομικό πρόσωπο Δημόσιου ή Ιδιωτικού Δικαίου , να εκδίδει τιμολόγια , αποδείξεις να εκδίδει και οπισθογραφεί συναλλαγματικές της εταιρείας . Διευκρινίζεται όμως ότι όταν πρόκειται για ανάληψη οποιασδήποτε υποχρέωσης από την εταιρεία που υπερβαίνει το ποσό των είκοσι μία χιλιάδων (21.000) οι διαχειριστές μόνο από κοινού ενεργούντες δεσμεύουν και εκπροσωπούν την εταιρεία.

Άρθρο 9^ο

Ο ισολογισμός θα συντάσσεται κάθε ετήσιας χρήσης , θα υπογράφεται από τους εταίρους και θα αποτελεί πλήρη απόδειξη για τις μεταξύ τους σχέσεις . Τροποποίηση του καταστατικού γίνεται με κοινή συμφωνία . Κάθε ζήτημα και διαφορά που θα προκύπτει κατά την διάρκεια της εταιρείας θα λύνεται από κοινού . Σε περίπτωση οριστικής διαφωνίας αρμόδιος είναι ο Πρόεδρος του Πρωτοδικείου Πάτρας . Κατά τα λοιπά ισχύουν οι διατάξεις του Εμπορικού Νόμου και του Αστικού Κώδικα καθώς και οι διατάξεις περί βιβλιοπωλείων. Τις δηλώσεις και ομολογίες αποδέχτηκαν μεταξύ τους οι συμβαλλόμενοι.

Σημειώνεται ότι : 1) εγώ ο συμβολαιογράφος υπέμνησα στους συμβαλλόμενους τις περί δημοσίευσης του παρόντος διατάξεις και τις συνέπειες της παράλειψης . Αντίγραφο δε του παρόντος καταστατικού θα δημοσιευθεί εντός μηνός από σήμερα στο Πρωτοδικείο Πάτρας 2) οι συμβαλλόμενοι δήλωσαν ότι η μόνιμη πραγματική κατοικία είναι αυτή που αναγράφεται στην αρχή του παρόντος , σύμφωνα με τις διατάξεις του Ν.1599/1986. 3) για το καταστατικό αυτό θα καταβληθεί από τους συμβαλλόμενους φόρος ένα τοις εκατό (1%) επί του κεφαλαίου, σύμφωνα με τις διατάξεις του Νόμου 1676/1986. 4) τα δικαιώματα του Ταμείου Νομικών επί της σύμβασης από ΕΥΡΩ 115 και εκ ΕΥΡΩ 44 επί της δημοσίευσης θα καταβληθούν στο άνω Ταμείο με την απόδειξη της ΕΤΕ που θα προσαρτηθεί εδώ 5) το παρόν συντάχθηκε βάσει σχεδίου προσαρτώμενου εδώ του Δικηγόρου του Πρωτοδικείου Πατρών , ο οποίος και παρέστη στο συμβόλαιο δια τους εδώ συμβαλλόμενους. Επίσης προσαρτάται στο παρόν η υπ' αριθμόν 10 467 της 15-04-2002 τετραπλότυπη απόδειξη εισπράξεως της Δικηγορικής αμοιβής του Δικηγορικού Συλλόγου Πατρών από την οποία προκύπτει ότι προεισπράχθηκε η αμοιβή του παραπάνω Δικηγόρου από τον άνω Σύλλογο. Για τα πιο πάνω που δήλωσαν, συμφώνησαν και αποδέχτηκαν οι συμβαλλόμενοι , συντάχθηκε το παρόν σε δύο (2) φύλλα χαρτιού και θα εισπραχθούν για τέλη και δικαιώματα μου..... Με δύο αντίγραφα ΕΥΡΩ εκτός από τα έξοδα δημοσίευσης του που θα την φροντίσουν οι συμβαλλόμενοι κατά δήλωση τους αφού δε διαβιβάστηκε στους συμβαλλόμενους καθαρά και μεγαλόφωνα, όπως ο νόμος ορίζει και βεβαιώθηκε , υπογράφηκε από αυτούς και εμένα νόμιμα.

Β) Το επόμενο βήμα είναι ο έλεγχος επωνυμίας .

Σύμφωνα με το άρθρο 7 του νόμου 2081/92, το υπογραμμένο καταστατικό της συστηνόμενης Ο.Ε. σε δύο αντίγραφα προσκομίζεται στο εμπορικό επιμελητήριο και μια αίτηση . Το επιμελητήριο αφού ελέγξει την επωνυμία και το διακριτικό τίτλο , θεωρεί το καταστατικό για τον έλεγχο του δικαιώματος χρήσης της Επωνυμίας και Διακριτικού τίτλου συν 30 ΕΥΡΩ για έξοδα προέγκρισης.

Αίτηση:

ΥΠΕΥΘΥΝΗ ΔΗΛΩΣΗ ΕΠΩΝΥΜΙΑΣ

ΜΗΤΡΩΟ _____
Α.Μ. ΠΡΟΗΓ.ΕΙΓΡ. _____
ΑΡΙΘΜ. ΠΡΩΤΟΚ. _____

Προς
Το ΕΠΙΜΕΛΗΤΗΡΙΟ ΑΧΑΙΑΣ
ΕΝΤΑΥΘΑ

Δηλώνω ότι γνωρίζω τις συνέπειες των άρθρων 4,7 και 8 του νόμου 1089/1980 που ισχύουν με το Νόμο 2081/92 και σας παρακαλώ για την καταχώρηση της κατωτέρω επωνυμίας στα μητρώα του Επιμελητηρίου.

ΕΠΩΝΥΜΙΑ

ΤΙΤΛΟΣ ΔΙΑΚΡΙΤΙΚΟΣ _____

ΚΕΦΑΛΑΙΟ _____

ΚΩΔΙΚΟΣ ΕΠΑΓΓΕΛ.

ΑΝΤΙΚΕΙΜΕΝΟ ΕΡΓΑΣΙΩΝ:

ΔΙΕΥΘΥΝΣΗ: Οδός - Αριθ. Πόλη/ Δήμος Τηλ. FAX

Έδρας

Εργαστ. Εργαστηρ.

Υποκατ/μα

ΗΜΕΡΟΜΗΝΙΕΣ: Σύστασης _____ Ίδρυσης _____ Λειτουργίας _____

« Υποκ/τος Σύστασης _____ Ίδρυσης _____ Λειτουργίας _____

ΑΡΙΘΜΟΣ ΦΟΡΟΛΟΓΙΚΟΥ ΜΗΤΡΩΟΥ _____ Δ.Ο.Υ. _____

ΠΑΡΑΤΗΡΗΣΕΙΣ :

Πάτρα

2002

Ο ΑΝΑΓΓΕΛΩΝ

Ο ΚΑΤΑΧΩΡΗΣΑΣ
ΑΡΧΕΙΟ ΜΕΛΩΝ (ΣΤΟΙΧΕΙΑ ΤΑΥΤΟΤΗΤΑΣ)

1) ΑΡΙΘΜΟΣ ΚΩΔΙΚΟΥ ΜΕΛΟΥΣ : _____
(Συμπληρώνεται απο την Υπηρεσία)

ΕΠΩΝΥΜΟ: _____ ΟΝΟΜΑ
ΟΝΟΜΑ : ΠΑΤΕΡΑ _____ ΜΗΤΕΡΑΣ _____ ΣΥΖΥΓΟΥ _____

ΑΡΙΘΜΟΣ ΤΑΥΤΟΤΗΤΑΣ : _____

ΔΙΕΥΘΥΝΣΗ ΚΑΤΟΙΚΙΑΣ _____ ΠΟΛΗ _____

ΕΤΟΣ ΓΕΝΝΗΣΗΣ: _____ ΤΟΠΟΣ ΓΕΝΝΗΣΗΣ _____

2) ΑΡΙΘΜΟΣ ΚΩΔΙΚΟΥ ΜΕΛΟΥΣ : _____
(Συμπληρώνεται απο την Υπηρεσία)

ΕΠΩΝΥΜΟ: _____ ΟΝΟΜΑ
ΟΝΟΜΑ: ΠΑΤΕΡΑ _____ ΜΗΤΕΡΑΣ _____ ΣΥΖΥΓΟΥ _____

ΑΡΙΘΜΟΣ ΤΑΥΤΟΤΗΤΑΣ: _____

ΔΙΕΥΘΥΝΣΗ ΚΑΤΟΙΚΙΑΣ _____ ΠΟΛΗ _____

ΕΤΟΣ ΓΕΝΝΗΣΗΣ : _____ ΤΟΠΟΣ ΓΕΝΝΗΣΗΣ: _____

Γ) Ακολουθεί η ΔΟΥ έδρας . Στην β ΔΟΥ Πατρών μέσα σε 15 μέρες απο την υπογραφή του καταστατικού καταβάλλουμε τον φόρο συγκέντρωσης του κεφαλαίου ο οποίος είναι 1% επί του μετοχικού κεφαλαίου (άθρα 17-31 νόμος 1676/86) . Για την καταβολή του φόρου αυτού είναι αναγκαία η προσκόμιση δύο αντιγράφων του καταστατικού έκτον οποίον το ένα

πρέπει να είναι θεωρημένο απο το επιμελητήριο . Απαραίτητη είναι μια επιταγή με το προδιαγραφόμενο ποσό και μια δήλωση ΦΣΚ εις διπλούν. Στην συνέχεια η ΔΟΥ θεωρεί το καταστατικό και μας επιστρέφει το διπλότυπο καταβολής και ένα αντίγραφο της δήλωσης ΦΣΚ.

Δήλωσή ΦΣΚ.

ΕΛΛΗΝΙΚΗ ΔΗΜΟΚΡΑΤΙΑ

ΔΙΑΧ. ΕΤΟΣ

ΠΕΡ. ΔΙΟΙΚΗΣΗ

Αριθ. 2002.....

Δ.Ο.Υ.

} Φακέλου

Αριθμός Δήλωσης

Φορολ. Μητρώου

ΔΗΛΩΣΗ*

Καταβολής φόρου στη συγκέντρωση κεφαλαίων

Στοιχεία
υπόχρεου

Επωνυμία

Μορφή επιχείρησης (Ο.Ε., Ε.Ε., Ε.Π.Ε., Α.Ε., κ.λπ.)

Αντικείμενο εργασιών

Διεύθυνση επιχείρησης
πόλη οδός αριθμ. ταχ. κωδ.

Πράξη που υπόκειται στο φόρο (σύσταση, αύξηση, μετατροπή, κ.λπ.)	Αξία πράξης που υπόκειται στο φόρο	Συντελεστής του φόρου 1%	Οφειλόμενο ποσό	ΚΑΕ
		Προσαύξηση εκπρόθεσμου		
		Σύνολο ευρο		

..... 2002

Ο Δηλών

Θεωρήθηκε 2002..... Ο Προϊστάμενος Δ.Ο.Υ.	ΤΜΗΜΑ ΕΣΟΔΩΝ ΕΛΕΓΚ. ΕΣΟΔΩΝ ΕΚΔΟΤΗΣ ΓΙΑ ΕΙΣΠΡΑΞΗ ΕΥΡΟ.	Εισπράχθηκαν 2002..... Ο Διαχ/στής Δ.Ο.Υ.	ευρο.
---	--	--	-------

Δ) Επόμενο στάδιο Ταμείο Νομικών & Ταμείο Πρόνοιας Δικηγόρων. Εδώ θεωρείται το καταστατικό και καταβάλλεται το ποσό 0,5% και 1% αντίστοιχα επί του εταιρικού Κεφαλαίου.

Ε) Μετά ακολουθεί το Πρωτοδικείο έδρας . Εδώ γίνεται η δημοσίευση του καταστατικού η οποία αποτελεί την πράξη ίδρυσης και σύστασης της Ο.Ε, αφού πρώτα προσκομίσουμε δύο θεωρημένα αντίγραφα του καταστατικού απο το επιμελητήριο, απο την ΔΟΥ το αντίγραφο καταβολής του ΦΣΚ και το αντίγραφο καταβολής απο το ταμείο Νομικών και το ταμείο Πρόνοιας Δικηγόρων. Καταχωρείται στην συνέχεια το καταστατικό εντός 15 μερών απο την υπογραφή του στα οικεία βιβλία εταιρειών.

ΣΤ) Επιμελητήριο. Σε αυτό το στάδιο γίνεται ανακοίνωση της σύστασης – ίδρυσης της επιχείρησης εντός δύο μηνών.

Ζ) ΔΟΥ έδρας . Εδώ τώρα υποβάλλονται τα δικαιολογητικά για την έναρξη των εργασιών :

1. Έντυπο έναρξης δραστηριότητας M3
2. Καταστατικό θεωρημένο απο το Πρωτοδικείο
3. Βεβαίωση εγγραφής σε επιμελητήριο
4. Εγγραφή μελών σε ασφαλιστικό ταμείο (ΤΕΒΕ, ΤΑΕ, κλπ) αν είναι απόδειξη εισπραξης γρειάζεται φωτοαντίγραφο της πρώτης σελίδας του βιβλιαρίου ΤΕΒΕ ή ΤΑΕ.
5. Μισθωτήριο θεωρημένο απο την ΔΟΥ
6. Βιβλία β κατηγορίας θεωρημένα απο την ΔΟΥ

Η) Επιμελητήριο. Όταν λειτουργήσει η επιχείρηση προσκομίζουμε αντίγραφα της έναρξης και το πρώτο παραστατικό εσόδου

M3 έντυπο

ΘΕΜΑ: ΠΡΟΣΟΜΟΙΩΣΗ ΙΑΡΥΣΗΣ-ΟΡΓΑΝΩΣΗΣ-ΛΕΙΤΟΥΡΓΙΑΣ ΜΙΑΣ ΜΙΚΡΟΜΕΣΑΙΑΣ ΕΠΙΧΕΙΡΗΣΗΣ

ΤΡΟΠΟΣ ΔΕΚΗΣΗΣ ΔΡΑΣΤΗΡΙΟΤΗΤΑΣ

- Επιλογή
- Επιβολή
- Προσέλευση

ΕΠΙΜΕΛΗΤΗΡΙΟ / ΣΥΛΛΟΓΟΣ

- ΕΠΙΧΕΙΡΗΣΙΑΚΟ ΣΥΣΤΗΜΑ
- Αρ. Επιχειρησίου
- Επιχειρησίου

ΠΕΡΙΓΡΑΦΗ ΕΡΓΟΥ ΚΟΙΝΟΠΡΑΞΙΑΣ

ΣΤΟΙΧΕΙΑ ΔΡΑΣΤΗΡΙΟΤΗΤΩΝ ΕΠΙΧΕΙΡΗΣΗΣ

ΚΩΔΙΚΟΣ	ΠΕΡΙΓΡΑΦΗ	ΜΕΤΡΗΣΙΜΟΤΗΤΑ	ΜΕΤΡΗΣΙΜΟΤΗΤΑ
1		ΚΑΤΑ	ΜΕΤΡΗΣΙΜΟΤΗΤΑ
2		ΜΕΤΡΗΣΙΜΟΤΗΤΑ	ΜΕΤΡΗΣΙΜΟΤΗΤΑ
3		ΜΕΤΡΗΣΙΜΟΤΗΤΑ	ΜΕΤΡΗΣΙΜΟΤΗΤΑ

ΣΥΝΥΠΟΒΑΛΛΟΝΤΑΙ ΔΗΛΩΣΕΙΣ

ΣΥΝΥΠΟΒΑΛΛΟΜΕΝΕΣ ΔΗΛΩΣΕΙΣ

- Μετανομή 3. Π
- Χρηματοοικονομική Επιστήμη
- Τυποποίηση Φορ
- Επιχειρησίου
- Επιχειρησίου
- Πολιτισμική Αγωγή
- Εξοπλισμός

Η ΔΗΛΩΣΗ ΥΠΟΒΑΛΛΕΤΑΙ

- Επιχειρησίου
- Επιχειρησίου

Πρόσβαση Διαδικασίας

Μηνιαία Παραλαβή Βιβλίων

ΟΔΡΑ

Επιχειρησίου

Επιχειρησίου

ΣΤΟΙΧΕΙΑ ΑΥΤΟΨΙΑΣ

- Επιχειρησίου
- Επιχειρησίου
- Επιχειρησίου
- Επιχειρησίου

ΣΥΝΟΛΟ ΣΕΛΙΔΩΝ: 10

Όλα τα στάδια που απαιτούνται για την έναρξη της επιχείρησης περιληπτικά παρουσιάζονται στο παρακάτω σχήμα

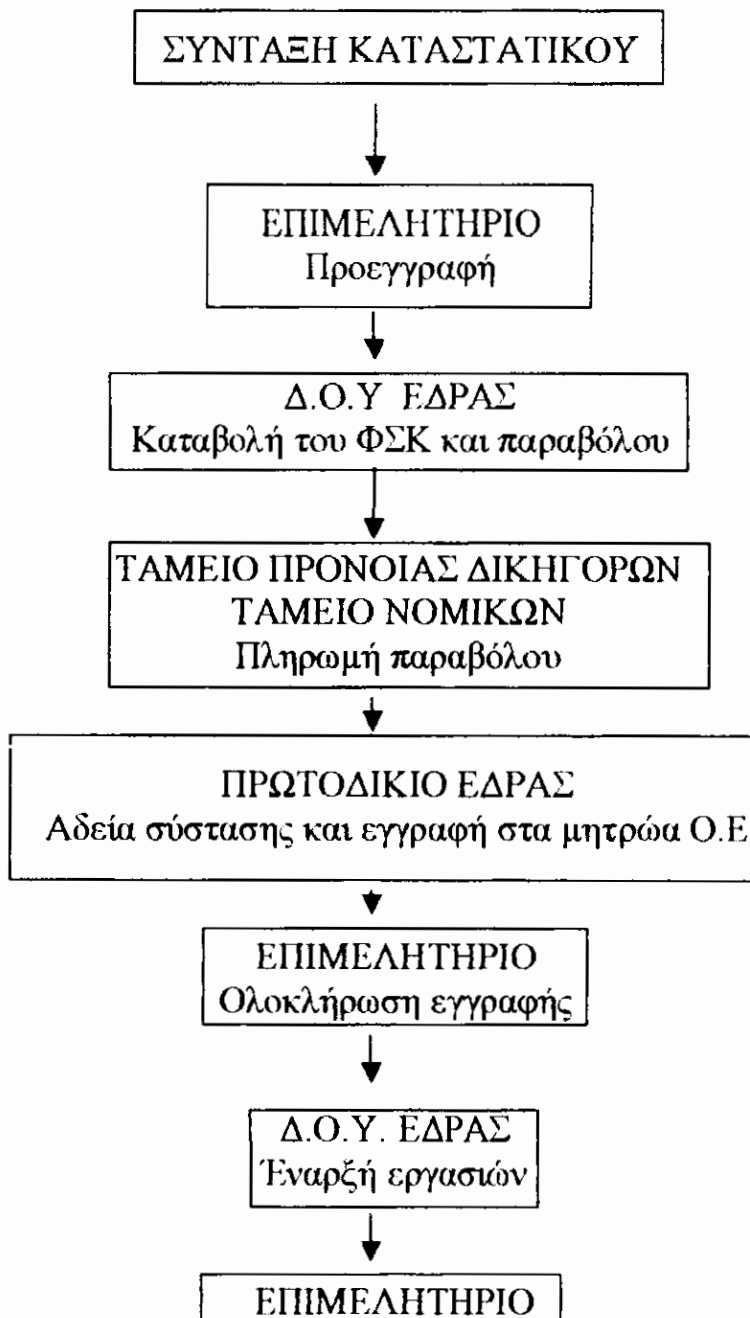

ΣΧΗΜΑ 4. Διαδικασία συστάσεως ομόρρυθμης εταιρίας

ΚΕΦΑΛΑΙΟ 4^ο

ΟΡΓΑΝΩΣΗ ΤΗΣ ΕΠΙΧΕΙΡΗΣΗΣ

4.1 ΕΙΣΑΓΩΓΗ

Κάθε επιχείρηση για να μπορέσει να στεριώσει και να "πιάσει" μέσα στο ανταγωνιστικό περιβάλλον χρειάζεται την σωστή δομή και υποδομή, καμία επιχείρηση δεν θα αντέξει αν δεν υπάρχουν αυτά τα δύο συστατικά.

Η επιχείρηση μας ανήκει στον τριτογενή τομέα δηλ στην παροχή υπηρεσιών ως προς τρίτους .

Η δομή της επιχείρησης είναι 2 εταίροι και 2 υπάλληλοι.

Η υποδομή είναι σοβαρό στοιχείο που πρέπει να προσέξει κάθε επιχείρηση που θέλει να έχει κάτι πιο καινούργιο και πρωτοποριακό.

Βλέπουμε στην σύγχρονη κοινωνία να επικρατεί αυτή η αντίληψη κάνοντάς μελέτες γύρω από τις τεχνολογικές εξελίξεις για την προμήθεια των νέων προϊόντων και βρίσκοντας νέους τρόπους εξυπηρέτησης πελατών.

4.2 ΤΟΠΟΣ ΕΓΚΑΤΑΣΤΑΣΗΣ.

Η επιλογή του τόπου εγκατάστασης της επιχείρησης είναι μια από τις πιο σημαντικές επιχειρηματικές αποφάσεις . Καταρχήν είναι ότι έχει επιπτώσεις στο κόστος λειτουργίας της επιχείρησης με άλλα λόγια να είναι σε περιοχή που έχει μεγάλη καταναλωτική δραστηριότητα.

Επιπλέον προϋποθέτει την επένδυση μεγάλου χρηματικού ποσού. Σε περίπτωση λάθους η μεταβολή του είναι δύσκολη και δαπανηρή.[8]

Με βάση τα παραπάνω αποφασίσαμε να εγκαταστήσουμε την επιχείρησή μας στην οδό Δημ. Βότση και Κορίνθου 309. Οι σημαντικότεροι λόγοι που επιλέχτηκε η πιο πάνω τοποθεσία είναι οι ακόλουθοι :

1)Είναι κοντά στο κέντρο της Πάτρας. Τα προβλεπόμενα κέρδη θα είναι υψηλά.

2)Το ενοίκιο είναι χαμηλό.

3)Οι ανταγωνιστές είναι περιορισμένοι.

4)Η πρόσβαση είναι εύκολη.

[8]: ΔΟΙΚΗΣΗ ΠΑΡΑΓΩΓΗΣ ΛΟΓΟΘΕΤΗΣ ΜΙΧ.ΛΙΑΡΜΑΚΟΠΟΥΛΟΣ 1998

Τα κυριότερα μειονεκτήματα της επιλεγμένης τοποθεσίας είναι:

1. Δεν υπάρχει χώρος στάθμευσης
2. Μερικές φορές η πρόσβαση στο κατάστημα γίνεται δύσκολη.

4.3 ΕΞΟΠΛΙΣΜΟΣ ΤΗΣ ΕΠΙΧΕΙΡΗΣΗΣ

4.2.1 Ο χώρος είναι 75 τετραγωνικά μέτρα . Οι διαστάσεις του είναι 12,5μ*6μ . Το κατάστημα είναι μισθωμένο με μηνιαίο ενοίκιο 1467€. Επίσης διαθέτει αποθήκη διαστάσεων 2μ*2μ και τουαλέτα. Το χρώμα του εσωτερικού χώρου είναι λευκό. Η βιτρίνα έχει διαστάσεις 6μ πλάτος και 4μ ύψος . Η πόρτα είναι 1μ πλάτος και 3μ μέτρα ύψος.

4.2.2 Ο εξοπλισμός. Όσο αφορά τον εξοπλισμό αποτελείται από 1 φωτοτυπικό μηχάνημα , 2 βιβλιοθήκες , 1 ντουλάπα , 2 γραφεία , 2 καρέκλες , 2 πάγκους , 2 προθήκες βιτρίνας , κλιματιστικό , ταμπέλα , fax, Η/Υ και εκτυπωτής , τηλέφωνο , ταμειακή μηχανή .

4.4 ΧΩΡΟΤΑΞΙΚΗ ΔΙΑΤΑΞΗ

Στην βιτρίνα θα υπάρχουν οι προθήκες και η ταμπέλα. Στο εσωτερικό θα υπάρχουν τα δύο γραφεία το ένα δεξιά και το άλλο αριστερά από την είσοδο. Στο ένα θα είναι η ταμειακή μηχανή και το τηλέφωνο ενώ στο άλλο θα τοποθετηθούν ο Η/Υ , ο εκτυπωτής και το fax. Λίγο πιο δεξιά από το ταμείο θα είναι η ντουλάπα και ακριβώς δίπλα η μεγάλη βιβλιοθήκη ενώ απέναντι πλευρά θα βρίσκεται η μικρή βιβλιοθήκη. Ανάμεσα στις δύο βιβλιοθήκες θα τοποθετηθούν οι δύο πάγκοι για την γραφική ύλη και τα είδη γραφείου. Τέλος δίπλα απο την μεγάλη βιβλιοθήκη θα βρίσκεται το φωτοτυπικό μηχάνημα πάνω στον μικρό πάγκο και το κλιματιστικό ανάμεσα απο την αποθήκη και την τουαλέτα .

4.5 ΑΝΑΛΥΣΗ ΕΞΟΠΛΙΣΜΟΥ

1) Βιβλιοθήκες

Η μια θα είναι τέσσερα μέτρα μήκος , ένα μέτρο πλάτος και δύομισι μέτρα ύψος και η άλλη έξι μέτρα μήκος , ένα μέτρο πλάτος και δύομισι μέτρα ύψος . Η αξία της μίας είναι 500 ΕΥΡΩ συν 18% ΦΠΑ : 90 ΕΥΡΩ συνολικό κόστος 590 ΕΥΡΩ και της άλλης 600 ΕΥΡΩ συν 18% ΦΠΑ 108 ΕΥΡΩ συνολικό κόστος 708 ΕΥΡΩ.

2) Πάγκοι

Οι δύο έχουν δύο και εβδομήντα πέντε εκατοστά μήκος, ένα μέτρο πλάτος και ένα μέτρο ύψος . Η αξία τους είναι 130 ΕΥΡΩ συν 18% ΦΠΑ 23,4 ΕΥΡΩ συνολικό κόστος 153,4 ΕΥΡΩ . Ο άλλος είναι ένα μέτρο μήκος , ένα μέτρο πλάτος και ένα μέτρο ύψος . Η αξία του είναι 50 ΕΥΡΩ συν 18% ΦΠΑ : 9 ΕΥΡΩ συνολικό κόστος 59 ΕΥΡΩ.

3) Γραφεία

 Το ένα είναι ενάμισι μέτρο μήκος και εβδομήντα πέντε εκατοστά πλάτος και το άλλο ενάμισι μέτρο μήκος και ένα τριάντα πλάτος . Η Αξία του ενός είναι 90 ΕΥΡΩ συν 18% ΦΠΑ : 16,2 ΕΥΡΩ συνολικό κόστος 106,2 ΕΥΡΩ και του άλλου 110 ΕΥΡΩ συν 18% ΦΠΑ : 19,8 ΕΥΡΩ συνολικό κόστος 129,8 ΕΥΡΩ . Θα φέρουν και τα δύο συρτάρια.

4) Ντουλάπα

 Είναι ένα και πενήντα μήκος , μηδέν κόμμα εβδομήντα πλάτος και δύο μέτρα ύψος . Δίφυλλη χωρισμένη σε τέσσερα επίπεδα και η αξία της 120 ΕΥΡΩ συν 18% ΦΠΑ : 21,6 ΕΥΡΩ συνολικό κόστος 141,6 ΕΥΡΩ.

4) Προθήκες

Και οι δύο είναι μηδέν κόμμα ενενήντα μήκος , δύο και δέκα και δύο μέτρα ύψος . Η Αξία τους είναι 145 ΕΥΡΩ συν 18% ΦΠΑ : 26,1 ΕΥΡΩ συνολικό κόστος 171,1 ΕΥΡΩ

Το ξύλο για τις βιβλιοθήκες , πάγκους , γραφεία , ντουλάπα και προθήκες είναι Μελαμίνι για τον λόγο ότι έχει χαμηλό κόστος και είναι ανθεκτικό χρώματος καφέ .



5) Ηλεκτρονικός Υπολογιστής

Τα χαρακτηριστικά του είναι:

- INTEL CELERON 1100mhz
- Σκληρός 20 gb
- Μνήμη 64mb/133hz lifetime
- Κάρτα γραφικών
- Κάρτα δικτύου
- Οθόνη 15''
- CD-ROM 52X
- FDD 1.44 MB
- Ηχεία 240 w
- Πληκτρολόγιο 104 πλήκτρων
- Ποντίκι
- Λειτουργικό Σύστημα xp Ελληνικά

Η αξία του ανέρχεται στα 500 ΕΥΡΩ συν 18% ΦΠΑ : 90 ΕΥΡΩ συνολικό κόστος 590 ΕΥΡΩ.



7) Εκτυπωτής

Ο τύπος του είναι inkjet A4 με εκτύπωση έγχρωμη, μέγιστη ταχύτητα 12 σελίδες το λεπτό, ανάλυση 2400x1200 dpi photoret ul και σύνδεση usb αξίας 125 ΕΥΡΩ

συν 18% ΦΠΑ : 22,5 ΕΥΡΩ συνολικό κόστος 147,5 ΕΥΡΩ.



6) Φωτοαντιγραφικό

Τα χαρακτηριστικά του είναι:

- 12 σελίδες / λεπτό
- Τροφοδότης χαρτιού 250 φύλλα
- Λειτουργία εξοικονόμησης γραφίτη
- Αντιγραφή φύλλων A4 legal, βιβλίων, τρισδιάστατων, διαφανειών
- Cartridge E16: 2000 αντίγραφα
- Cartridge E30: 4000 αντίγραφα

Η αξία του είναι 600 ΕΥΡΩ συν 18% ΦΠΑ : 108 ΕΥΡΩ συνολικό κόστος 708 ΕΥΡΩ.

8) FAX

Είναι θερμικό, έχει αυτόματο διακόπτη fax-τηλέφωνο, 10 μνήμες ταχείας κλήσης fax-τηλέφωνο, ταχεία επιλογή 20 αριθμών, μετάδοση 20sec/σελ., δέχεται ρολό 21cm x30m και 16 αποχρώσεις dpi αξίας 100 ΕΥΡΩ συν 18% ΦΠΑ : 18 συνολικό κόστος 118 ΕΥΡΩ.



9) Καρέκλες

Χρώμα μαύρο με σκελετό νικελίου με μπράτσα αξίας 30 ΕΥΡΩ συν 18% ΦΠΑ : 5,4 ΕΥΡΩ συνολικό κόστος 35,4 ΕΥΡΩ.

10) Φωτιστικά

Τα φωτιστικά είναι φλωρέντζες με διπλές σειρές δηλ δύο στις δύο άκρες του μαχαζιού και δύο στην μέση. Ο φωτισμός βρίσκεται μέσα στο κατάστημα.

11) Ταμπέλα

Οι διαστάσεις της είναι : ένα και σαράντα μήκος και μηδέν κόμμα εξήντα πλάτος . Θα βρίσκετε πάνω απο την πόρτα εισόδου, είναι φωτιζόμενη και η αξία της είναι 125 ΕΥΡΩ συν 18% ΦΠΑ : 22,5 ΕΥΡΩ συνολικό κόστος 147.5 ΕΥΡΩ .



12) Τηλέφωνο

Έχει Α) μεγάλη οθόνη LCD κρυστάλλων χωρητικότητας δώδεκα ψηφίων και τριών γραμμών με ένδειξη ημερομηνίας , ώρας , αριθμού εισερχόμενης και εξερχόμενης κλήσης .
Β) εκατό ενενηνταεννέα μνήμες εισερχόμενης και σαράντα πέντε μνήμες εξερχόμενων.
Γ) Ανάγνωση της λίστας μηνυμάτων και αυτόματη κλήση ενός αριθμού μέσω του πλήκτρου out.
Δ) Λειτουργία vip.
Ε) Μουσική αναμονή, Ανοικτή συνομιλία
Στ) Επανάκληση
Χρώματος σκούρο γκρι
Αξίας 15 ΕΥΡΩ συν 18% ΦΠΑ : 2,7 ΕΥΡΩ συνολικό κόστος 17,7 ΕΥΡΩ



13) Συναγερμός

8 έως 16 Ζώνες (χωρίς επέκταση)

· 2 χωριστές εισόδους ταμπερ και κλειδοδιακόπτη

- 8 προγραμματιζόμενες Εξόδους
 - 3 ανεξάρτητα Υποσυστήματα
 - Περιλαμβάνει Τηλεφωνητή & Κωδικοποιητή
 - Πλήρη Τηλεχειρισμό μέσω Τηλεφώνου
 - Λειτουργίες Ελέγχου Πρόσβασης με Χρονικές Ζώνες
 - Λειτουργίες Οικακού Αυτοματισμού
 - Δυνατότητα χρήσης Ασύρματων Αισθητηρίων και Χειριστηρίων
 - Μνήμη 255 συμβάντων με Ημερομηνία και Ώρα
 - Σειριακή θύρα RS-232 για σύνδεση με υπολογιστή & εκτυπωτή
 - Up/Downloading πρόγραμμα σε περιβάλλον Windows
 - Πλήρη σειρά σε πληκτρολόγια και παρελκόμενα
- Αξίας 70 ΕΥΡΩ συν 18% ΦΠΑ :12,6 ΕΥΡΩ συνολικό κόστος 82,6 ΕΥΡΩ



14) Καλάθια αχρήστων

Πλαστική κατασκευή αντοχής , χωρητικότητας 19 lit , χρώματος μαύρο αξίας 12 ΕΥΡΩ συν 18% ΦΠΑ : 2,16

ΕΥΡΩ συνολικό κόστος 14,16 ΕΥΡΩ



15) Ταμειακή μηχανή

Μοντέρνα Σχεδίαση

Αναλυτικές αναφορές

Κατηγορίες τμημάτων

Γρήγορη εκτύπωση(2,5γραμμές/δευτερόλεπτο)

200 Είδη

Ανιχνευτής τέλους χαρτοταινίας

Αξίας 250 ΕΥΡΩ συν 18% ΦΠΑ : 45 ΕΥΡΩ συνολικό κόστος 295 ΕΥΡΩ.

16) Κλιματιστικό

εικοσιτέσσερα BTU αξίας 850 ΕΥΡΩ συν 18% ΦΠΑ

: 153 ΕΥΡΩ συνολικό κόστος 1003 ΕΥΡΩ

ΠΙΝΑΚΑΣ 1.
Αξία εξοπλισμού

ΕΙΔΟΣ	ΚΟΣΤΟΣ	ΦΠΑ(18%)	ΣΥΝ. ΚΟΣΤΟΣ
Βιβλιοθήκες	1100	198	1298
Πάγκοι	180	23,4	212,4
Γραφεία	200	36	236
Ντουλάπα	120	21,6	141,6
Προθήκες	145	26,1	171,1
Ηλεκτρονικός Υπολογιστής	500	90	590
Εκτυπωτής	125	22,5	147,5
Φωτοαντιγραφικό	600	108	708
Fax	100	18	118
Καρέκλες	30	5,4	35,4
Ταμπέλα	125	22,5	147,5
Τηλέφωνο	15	2,7	17,7
Συναγερμός	70	12,6	82,6
Καλάθια αχρήστων	12	2,16	14,16
Ταμειακή μηχανή	250	45	295
Κλιματιστικό	850	153	1003
Σύνολο κόστους	4422	786,96	5208,96

Ακολουθεί η κάτοψη του καταστήματος μας

ΘΕΜΑ: ΠΡΟΣΟΜΟΙΩΣΗ ΙΔΡΥΣΗΣ-ΟΡΓΑΝΩΣΗΣ-ΛΕΙΤΟΥΡΓΙΑΣ ΜΙΑΣ ΜΙΚΡΟΜΕΣΑΙΑΣ ΕΠΙΧΕΙΡΗΣΗΣ

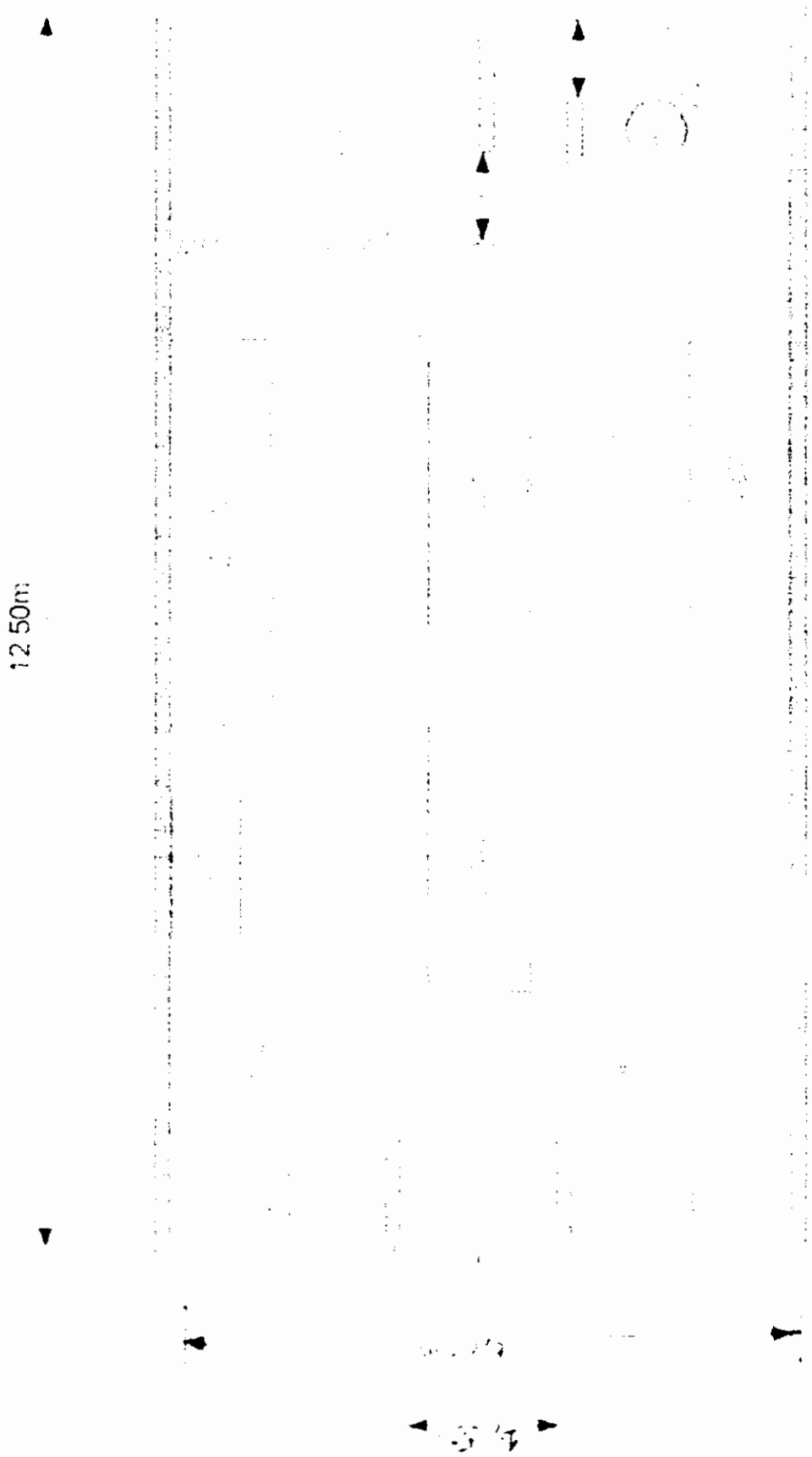

ΚΕΦΑΛΑΙΟ 5^ο

ΕΜΠΟΡΕΥΜΑ

5.1 ΚΑΤΗΓΟΡΙΕΣ ΕΜΠΟΡΕΥΜΑΤΟΣ

ΒΙΒΛΙΑ

Το βιβλιοπωλείο μας θα διαθέτει σε βιβλία : Λογοτεχνία (Ελληνική και Ξένη), Παιδική Λογοτεχνία, Ποίηση (Ελληνική και Ξένη), Ιστορία, Φιλοσοφία, Οικονομικά, Μαθηματικές και Φυσικές επιστήμες , Ιατρικά, Ξενόγλωσσα, Φροντιστηριακά, Σχολικά, Πληροφορική και Λεξικά

ΧΑΡΤΙΑ- ΜΠΛΟΚ – ΦΑΚΕΛΟΙ

Απο την κατηγορία αυτή θα έχουμε : Post it , Μπλοκ, Λογιστικά έντυπα , Φάκελοι αλληλογραφίας , Φωτοαντιγραφικό χαρτί, Χαρτί fax, Διαφάνειες .

ΕΙΔΗ ΓΡΑΦΕΙΟΥ

Θα υπάρχουν : Συρραπτικά, Κοπίδια , Ψαλίδια , Περφορατέρ, Διορθωτικά, Κόλλες , Κολλητικές ταινίες , Γόμες , Συνδετήρες – Κλιπ, Ανταλλακτικά συρραπτικών, Αποσυρραπτικά

ΑΡΧΕΙΟΘΕΤΗΣΗ

Υπάρχουν Κλασέρ και Ντοσιέ στο κατάστημα μας απο τα είδη αρχειοθέτησης.

ΕΙΔΗ ΓΡΑΦΗΣ

Στο κατάστημα θα βρίσκει κανείς Μολύβια , στυλό, μαρκαδόρους , Μολυβοθήκες , Τετράδια, Ημερολόγια, Ξύστρες , Χάρακες και σετ τριγωνομετρίας

5.2 ΑΝΑΛΥΣΗ ΕΜΠΟΡΕΥΜΑΤΟΣ

5.2.1 ΒΙΒΛΙΑ

Η τιμή του βιβλίου είναι κυμαινόμενη απο 8-20 ΕΥΡΩ και για τα επιστημονικά 15-30 ΕΥΡΩ

Απο τις κατηγορίες που επιλέξαμε να έχουμε στο βιβλιοπωλείο μας θα έχουμε τις εξής ποσότητες με το ανάλογο κόστος :

ΠΙΝΑΚΑΣ 2.
Αξία βιβλίων

ΒΙΒΛΙΟ	ΠΟΣΟΤΗΤΑ	ΚΟΣΤΟΣ	ΦΠΑ(4%)	ΣΥΝ. ΚΟΣΤΟΣ
Λογοτεχνία	280	4050	162	4212
Παιδική Λογοτεχνία	34	480	19,2	499,2
Ποίηση	27	380	15,2	395,2
Ιστορία	20	290	11,6	301,6
Φιλοσοφία	14	190	7,6	197,6
Οικονομικά	20	290	11,6	301,6
Μαθηματικές επιστήμες	24	570	22,8	592,8
Φυσικές επιστήμες	24	570	22,8	592,8
Πληροφορική	24	570	22,8	592,8
Ιατρικά	20	480	19,2	499,2
Ξενόγλωσσα	20	290	11,6	301,6
Φροντιστηριακά	34	480	19,2	499,2
Σχολικά	34	480	19,2	499,2
Λεξικά	34	480	19,2	499,2
Σύνολο ποσότητας – κόστος	609	9600	384	9984

5.2.2 ΧΑΡΤΙΑ- ΜΠΛΟΚ- ΦΑΚΕΛΟΙ

Θα πάρουμε φωτοαντιγραφικό χαρτί A4 αξίας 60 ΕΥΡΩ συν 18% φπα 10,8 ΕΥΡΩ συνολικό κόστος 70,8 ΕΥΡΩ που αντιστοιχεί σε 5 συσκευασίες των 5 τεμαχίων όπου κάθε τεμάχιο περιέχει 500 φύλλα και Α3 αξίας 100 ΕΥΡΩ συν 18% φπα 18 ΕΥΡΩ συνολικό κόστος 118 ΕΥΡΩ που αντιστοιχεί σε 5 τεμάχια των 200 φύλλων.

Post it: 25 τεμάχια αξίας 25 ΕΥΡΩ συν 18% φπα 4,5 ΕΥΡΩ συνολικό κόστος 29,5 ΕΥΡΩ διαφόρων ειδών όπως: επικοινωνίας /μηνυμάτων, κύβος connect και quick note connect

Μπλοκ: 5 συσκευασίες των 15 τεμαχίων απλά διαφόρων μεγεθών αξίας 30 ΕΥΡΩ συν 18% φπα 5,4 ΕΥΡΩ συνολικό κόστος 35,4 ΕΥΡΩ

Λογιστικά έντυπα : 1 συσκευασία 10 τεμαχίων απο τις πιο κάτω κατηγορίες :

- 1) Απόδειξη είσπραξης διπλότυπο
- 2) Απόδειξη πληρωμής τριπλότυπο
- 3) Απόδειξη παροχής υπηρεσιών τριπλότυπο
- 4) Τιμολόγιο παροχής υπηρεσιών διπλότυπο
- 5) Δελτίο αποστολής / τιμολόγιο τριπλότυπο
- 6) Τιμολόγιο πώλησης μικρό διπλότυπο
- 7) Απόδειξη Λιανικής πώλησης διπλότυπο
- 8) Λογιστικό σημείωμα διπλότυπο
- 9) Γραμμάτιο είσπραξης τριπλότυπο

Αξίας 100 ΕΥΡΩ συν 18% φπα 18 ΕΥΡΩ συνολικό κόστος 118 ΕΥΡΩ

ΦΑΚΕΛΟΙ ΑΛΛΗΛΟΓΡΑΦΙΑΣ : 1 συσκευασία 25 τεμαχίων απο τις εξής κατηγορίες :

Κίτρινοι: 16x 22εκ, 25x 35 εκ.

Λευκοί : 11,4x 23εκ, 16x 22 εκ, 23x33 εκ.

Αξίας 100 ΕΥΡΩ συν φπα 18% 18 ΕΥΡΩ συνολικό κόστος 118 ΕΥΡΩ

Χαρτί fax : 5 συσκευασίες των 12 τεμαχίων συνολικής αξίας 40 ΕΥΡΩ συν 18% φπα 7,2 ΕΥΡΩ συνολικό κόστος 47,2 ΕΥΡΩ



Διαφάνειες : 3 τεμάχια των 100 φύλλων αξίας 23 ΕΥΡΩ συν 18% φπα 4,14 ΕΥΡΩ συνολικό κόστος 27,14 ΕΥΡΩ

ΠΙΝΑΚΑΣ 3. Αξία χαρτικής ύλης

ΕΙΔΟΣ	ΚΟΣΤΟΣ	ΦΠΑ(18%)	ΣΥΝ. ΚΟΣΤΟΣ
A4	60	10,8	70,8
A3	100	18	118
Post it	25	4,5	29,5
Μπλοκ	30	5,4	35,4
Λογιστικά έντυπα	100	18	118
Φάκελοι αλληλογραφίας	100	18	118
Χαρτί fax	40	7,2	47,2
Διαφάνειες	23	4,14	27,14
Σύνολο κόστους	478	86,04	564,04

5.2.3 ΕΙΔΗ ΓΡΑΦΕΙΟΥ



Συρραπτικά : 10 κομμάτια αξίας 25 ΕΥΡΩ συν 18% φπα 4,5 ΕΥΡΩ συνολικό κόστος 29,5 ΕΥΡΩ διαφόρων μεγεθών



Ανταλλακτικά συρραπτικών : 20 συσκευασίες των 1000 τεμαχίων αξίας 2 ΕΥΡΩ συν 18% φπα 0,36 ΕΥΡΩ συνολικό κόστος 2,36 ΕΥΡΩ

Αποσυρραπτικά : 10 τεμάχια αξίας 2 ΕΥΡΩ συν 18% φπα 0,36 ΕΥΡΩ συνολικό κόστος 2,36 ΕΥΡΩ



Κοπίδια : 20 τεμάχια αξίας 2 ΕΥΡΩ συν 18% φπα 0,36 ΕΥΡΩ συνολικό κόστος 2,36 ΕΥΡΩ



Ψαλίδια : 20 τεμάχια διαφόρων μεγεθών αξίας 17 ΕΥΡΩ συν 18% φπα 3,06 ΕΥΡΩ συνολικό κόστος 20,06 ΕΥΡΩ

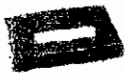

Περφορατέρ : 20 τεμάχια διαφόρων μεγεθών αξίας 25 συν 18% φπα 4,5 ΕΥΡΩ συνολικό κόστος 29,5 ΕΥΡΩ

Διορθωτικά : 1 συσκευασία των 10 τεμαχίων απο τις εξής κατηγορίες : διορθωτική ταινία , διορθωτικό στυλό , διορθωτικό σετ με διαλυτικό και διορθωτικό υγρό αξίας 35 ΕΥΡΩ συν 18% φπα 6,3 ΕΥΡΩ συνολικό κόστος 41,3 ΕΥΡΩ

Κόλλες : 3 συσκευασίες των 24 τεμαχίων μορφής stick αξίας 42 ΕΥΡΩ συν 18% φπα 7,56 ΕΥΡΩ συνολικό κόστος 49,56 ΕΥΡΩ και 5 συσκευασίες των 20 τεμαχίων μορφής ρευστής αξίας 42 ΕΥΡΩ συν 18% φπα 7,56 ΕΥΡΩ συνολικό κόστος 49,56 ΕΥΡΩ

Κολλητικές ταινίες : 10 συσκευασίες των 10 τεμαχίων αξίας 2 ΕΥΡΩ συν 18% φπα 0,36 ΕΥΡΩ συνολικό κόστος 2,36 ΕΥΡΩ



Γόμες : 2 συσκευασίες των 40 τεμαχίων αξίας 10 ΕΥΡΩ συν 18% φπα 1,8 ΕΥΡΩ συνολικό κόστος 11,8 ΕΥΡΩ

Συνδετήρες : 100 πακέτα των 10 τεμαχίων αξίας 10 ΕΥΡΩ συν 18% φπα 1,8 ΕΥΡΩ συνολικό κόστος 11,8 ΕΥΡΩ διαφόρων μεγεθών



Κλιπ : 50 πακέτα των 10 τεμαχίων αξίας 17 ΕΥΡΩ συν 18% φπα 3,06 ΕΥΡΩ συνολικό κόστος 20,06 ΕΥΡΩ διαφόρων μεγεθών

ΠΙΝΑΚΑΣ 4.
Αξία ειδών γραφείου

ΕΙΔΟΣ	ΚΟΣΤΟΣ	ΦΠΑ(18%)	ΣΥΝ. ΚΟΣΤΟΣ
Συρραπτικά	25	4,5	29,5
Ανταλλακτικά συρραπτικών	2	0,36	2,36
Αποσυρραπτικό	2	0,36	2,36
Κοπίδια	2	0,36	2,36
Ψαλίδια	17	3,06	20,06
Περφορατέρ	25	4,5	29,5
Διορθωτικά	35	6,3	41,3
Κόλλες	84	15,12	99,12
Κολλητικές ταινίες	2	0,36	2,36
Γόμες	10	1,8	11,8
Συνδετήρες	10	1,8	11,8
Κλιπ	17	3,06	20,06
Σύνολο κόστους	231	41,58	272,58

5.2.4 ΑΡΧΕΙΟΘΕΤΗΣΗ

Κλασέρ : 5 συσκευασίες απο χαρτί των 5 τεμαχίων αξίας 20 ΕΥΡΩ συν 18% ΦΠΑ: 3,6 ΕΥΡΩ συνολικό κόστος 23,6 και 3 συσκευασίες απο πλαστικό των 5 τεμαχίων αξίας 16 ΕΥΡΩ συν 18% ΦΠΑ: 2,88 ΕΥΡΩ συνολικό κόστος 18,88 ΕΥΡΩ

Ντοσιέ : 20 τεμάχια αξίας 22 ΕΥΡΩ συν 18% ΦΠΑ: 3,96 ΕΥΡΩ συνολικό κόστος 25,96 ΕΥΡΩ.

ΠΙΝΑΚΑΣ 5.
Αξία ειδών αρχειοθέτησης

ΕΙΔΟΣ	ΚΟΣΤΟΣ	ΦΠΑ(18%)	ΣΥΝ. ΚΟΣΤΟΣ
Κλασέρ απο χαρτί	20	3,6	23,6
Κλασέρ απο πλαστικό	16	2,88	18,88
Ντοσιέ	22	3,96	25,96
Σύνολο κόστος	58	10,44	68,44

5.2.5 ΕΙΔΗ ΓΡΑΦΗΣ

Μολύβια : 20 συσκευασίες των 12 τεμαχίων αξίας 50 ΕΥΡΩ συν 18% ΦΠΑ: 9 ΕΥΡΩ συνολικό κόστος 59 ΕΥΡΩ.

Στυλό : 11 συσκευασίες απλών 50 τεμαχίων αξίας 23 ΕΥΡΩ συν 18% ΦΠΑ: 4,14 ΕΥΡΩ συνολικό κόστος 27,14 ΕΥΡΩ σε διάφορα χρώματα

και 4 συσκευασίες 12 τεμαχίων καλύτερης ποιότητας αξίας 50 ΕΥΡΩ συν 18% ΦΠΑ: 9 ΕΥΡΩ συνολικό κόστος 59 ΕΥΡΩ διαφόρων

χρωμάτων

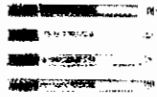

Μαρκαδόροι : 10 συσκευασίες των 10 τεμαχίων για τις εξής κατηγορίες : απλούς , υπογραμμίσεις , συσκευασίας, αξίας 95 ΕΥΡΩ συν 18% ΦΠΑ: 17,1 ΕΥΡΩ συνολικό κόστος 112,1 ΕΥΡΩ.

ΕΥΣΤΡΕΣ : 50 τεμάχια συνολικής αξίας 13 ΕΥΡΩ συν 18% ΦΠΑ: 2,34 ΕΥΡΩ συνολικό κόστος 15,34 ΕΥΡΩ.

Ημερολόγια : 25 τεμάχια διαφόρων διαστάσεων αξίας 20 ΕΥΡΩ συν 18% ΦΠΑ: 3,6 ΕΥΡΩ συνολικό κόστος 23,6 ΕΥΡΩ.



Τετράδια : 50 φύλλον και 100 φύλλον ποσότητα 50 με 50 χρώματος

μπλε αξίας 38 ΕΥΡΩ συν 18% ΦΠΑ: 6,84 ΕΥΡΩ συνολικό κόστος 44,84 ΕΥΡΩ και 15 τεμάχια σπινάλ αξίας 65 ΕΥΡΩ συν 18% ΦΠΑ: 11,7 ΕΥΡΩ συνολικό κόστος 76,7 ΕΥΡΩ.

Μολυβοθήκες : 10 τεμάχια διαφόρων χρωμάτων πλαστικό αξίας 8 ΕΥΡΩ συν 18% ΦΠΑ: 1,44 ΕΥΡΩ συνολικό κόστος 9,44 ΕΥΡΩ.

Χάρακες : 50 τεμάχια των 30 cm αξίας 12 ΕΥΡΩ συν 18% ΦΠΑ: 2,16 ΕΥΡΩ συνολικό κόστος 14,16 ΕΥΡΩ και 50 τεμάχια των 50 cm αξίας 45 ΕΥΡΩ συν 18% ΦΠΑ: 8,1 ΕΥΡΩ συνολικό κόστος 53,1 ΕΥΡΩ.

Σετ τριγωνομετρίας : 25 τεμάχια αξίας 40 ΕΥΡΩ συν 18% ΦΠΑ: 7,2 ΕΥΡΩ συνολικό κόστος 47,2 ΕΥΡΩ.

ΠΙΝΑΚΑΣ 6.
Αξία ειδών γραφής

ΕΙΔΟΣ	ΚΟΣΤΟΣ	ΦΠΑ (18%)	ΣΥΝ. ΚΟΣΤΟΣ
Μολύβια	50	9	59
Στυλό	73	13,14	86,14
Μαρκαδόροι	95	17,1	112,1
Ξύστρες	13	2,34	15,34
Ημερολόγια	20	3,6	23,6
Τετράδια	103	18,54	121,54
Μολυβοθήκες	8	1,44	9,44
Χάρακες	57	10,26	67,26
Σετ τριγωνομετρίας	40	7,2	47,2
Σύνολο κόστους	459	82,62	541,62

Το συγκεντρωτικό κόστος για το εμπόρευμα απο τους πέντε πίνακες είναι 11.430,68 ΕΥΡΩ

5.3 ΧΩΡΟΤΑΞΙΚΗ ΔΙΑΤΑΞΗ ΤΟΥ ΕΜΠΟΡΕΥΜΑΤΟΣ

(Α) Η ταξινόμηση των βιβλίων γίνεται κυρίως με δύο τρόπους :

- α) Κατά εκδότη και αλφαβητική σειρά ονόματος συγγραφέα
- β) Κατά θέμα βιβλίου και αλφαβητική σειρά ονόματος συγγραφέα

Τον πρώτο τρόπο τον προτιμούν κυρίως τα μη αμιγή βιβλιοπωλεία γιατί είναι ευκολότερο και απαιτεί λιγότερο χρόνο, ενώ τα αμιγή και κατά κύριο λόγο βιβλιοπωλεία χρησιμοποιούν τον δεύτερο τρόπο γιατί εξυπηρετεί τον πελάτη.

Ο τρόπος ταξινόμησης των βιβλίων μας (Λογοτεχνία , Παιδική Λογοτεχνία , Ποίηση, Ιστορία , Φιλοσοφία , Μαθηματικές και Φυσικές επιστήμες , Οικονομικά, Ιατρικά, Ξενογλωσσα, Πληροφορική, Λεξικά, Φροντιστηριακά και Σχολικά) θα είναι κατά θέμα βιβλίου και αλφαβητική σειρά ονόματος συγγραφέα.

(Β) Τα χαρτιά , Φάκελοι, Λογιστικά έντυπα, Διαφάνειες και χαρτί fax θα τοποθετηθούν στην κάτω σειρά της μεγάλης βιβλιοθήκης ενώ τα post it και τα μπλοκ στον ένα μπάγκο.

(Γ) Ο ι Κόλλες , Κολλητικές ταινίες , Διορθωτικά , γόμες , Στυλό, Μολύβια, Μαρκαδόροι, Ξύστρες και χάρακες θα βρίσκονται στον πάγκο μαζί με τα post it και τα μπλοκ.

Ενώ στον άλλο πάγκο θα τοποθετηθούν Συρραπτικά , Αποσυρραπτικά, Κοπίδια , Ψαλίδια , Συνδετήρες , Κλιπ, Μολυβοθήκες , Περφορατέρ, Ημερολόγια και ανταλλακτικά συρραπτικών. Τα Ντοσιέ , Κλασέρ, Τετράδια πάνω απο τα είδη χαρτιών.

Για απόθεμα στην αποθήκη μας βάλουμε :

- 1) 2 συσκευασίες Α4
- 2) 1 τεμάχιο Α3
- 3) 5 τεμάχια post it
- 4) 5 τεμάχια περφορατέρ
- 5) 3 συσκευασίες κόλλες
- 6) 5 συσκευασίες κολλητικές ταινίες
- 7) 50 πακέτα απο συνδετήρες
- 8) 1 συσκευασία κλασέρ απο χαρτί
- 9) 1 συσκευασία κλασέρ απο πλαστικό
- 10) 5 συσκευασίες απο απλό στυλό
- 11) 5 συσκευασίες μολύβια
- 12) 3 συσκευασίες μαρκαδόρους
- 13) 20 τεμάχια ξύστρες

ΒΙΒΛΙΟ 1.
Αποθήκης

ΗΜΕΡΟΜΗΝΙΑ	ΕΙΔΟΣ	ΕΙΣΡΟΕΣ	ΕΚΡΟΕΣ	ΑΠΟΘΕΜΑ
	Φωτοαντιγραφικό χαρτί	2 συσκευασίες A4 και 1 τεμάχιο A3		2 με 1
	Post it	5 τεμάχια		5
	Περφορατέρ	5 τεμάχια		5
	Κόλλες	3 συσκευασίες		3
	Κολλητικές ταινίες	5 συσκευασίες		5
	Συνδετήρες	50 πακέτα		50
	Κλασέρ	1 συσκευασία απο χαρτί και 1 συσκευασία απο πλαστικό		1 με 1
	Στυλό	5 συσκευασίες απλό και 0 απο άριστης ποιότητας		5 με 0
	Μολύβια	5 συσκευασίες		5

	Μαρκαδόρο ι	3 συσκευα σίες		3
	Εύστρες	20 τεμάχια		20
	Μπλοκ	----		----
	Λογιστικά έντυπα	----		----
	Φάκελοι αλληλογρα φίας	----		----
	Χαρτί fax	----		----
	Διαφάνειες	----		----
	Συρραπτικά	----		----
	Ανταλλακτι κά συρραπτικώ ν	----		----
	Αποσυρραπ τικό	----		----
	Κοπίδια	----		----
	Ψαλίδια	----		----
	Διορθωτικά	----		----
	Γόμες	----		----
	Κλιπ	----		----
	Ντοσιέ	----		----
	Ημερολόγια	----		----
	Τετράδια	----		----
	Μολυβοθήκ ες	----		----
	Χάρακες	----		----
	Σετ τριγωνομετ ρίας	----		----

Ο τρόπος λειτουργίας του βιβλίου αποθήκης είναι ο ακολούθως :

Όλα τα προϊόντα περνάνε πρώτα απο την αποθήκη και μετά τοποθετούνται στα σημεία πώλησης τους. Κάθε είδος θα έχει ξεχωριστή σελίδα αλφαβητικά έτσι ώστε να γίνεται καλύτερος ο τρόπος ελέγχου της αποθήκης.

Η αποθήκη μας στην αρχή "εργάστηκε" μαζί με το κατάστημα εννοώντας ότι το κατάστημα μας προμηθεύτηκε το προϊόν έγινε η τακτοποίηση του και το απόθεμα τοποθετήθηκε στην αποθήκη.

Αυτό το παρατηρούμε και απο τις αρχικές εγγραφές στο βιβλίο αποθήκης.

Απο εδώ και πέρα θα ακολουθείτε η διαδικασία του τρόπου λειτουργίας του βιβλίου και γενικά της αποθήκης :

Οι παραγγελίες μας στους προμηθευτές μας θα βασίζονται στο υπόλοιπο που θα παρουσιάζει κάθε είδος , μετά που θα έρχεται η παραγγελία θα περνάτε στο είδος που έγινε η παραγγελιά η ποσότητα ή τεμάχια στις εισροές και μετά θα φεύγει απο την αποθήκη για πώληση

5.4 ΣΥΣΤΗΜΑ ΑΡΧΕΙΟΘΕΤΗΣΗΣ

● ΟΡΙΣΜΟΣ

Αρχειοθέτηση είναι η τακτοποίηση και αποθήκευση επιστολών, εγγράφων και αποδεικτικών με συστηματικό τρόπο ώστε να είναι δυνατή η επαναφορά και η χρήση τους σε κάποια μεταγενέστερη χρονική στιγμή όταν απαιτείται η χρησιμοποίηση τους .

● ΧΑΡΑΚΤΙΣΤΗΚΑ ΑΡΧΕΙΟΘΕΤΗΣΗΣ

- 1) Ασφάλεια
- 2) Οικονομία
- 3) Απλότητα
- 4) Συμπύκνωση και περιεκτικότητα
- 5) Κατάλληλη ταξινόμηση στοιχείων
- 6) Προσαρμοστικότητα

● ΣΥΣΤΗΜΑΤΑ ΑΡΧΕΙΟΘΕΤΗΣΗΣ

- 1) Αλφαβητικό
- 2) Αριθμητικό
- 3) Αριθμητικό- Αλφαβητικό
- 4) Κατά θέμα
- 5) Γεωγραφικό

Απο τα πιο πάνω συστήματα αρχειοθέτησης επιλέξαμε για τις καρτέλες προμηθευτών και για το βιβλίο αποθήκης το αλφαβητικό. Είναι το απλούστερο, χρησιμοποιείται περισσότερο, άμεσο και εύκολο στην κατανόηση του.

Βάσει του συστήματος αυτού οι καρτέλες των προμηθευτών θα αρχειοθετούνται κατά αλφαβητική σειρά των επωνύμων των επιχειρήσεων στο κλασέρ και τα εμπορεύματα της αποθήκης με τον ίδιο τρόπο στο βιβλίο αποθήκης .

Όσο αφορά τα εξερχόμενα fax και επιστολές θα ακολουθήσουμε το αριθμητικό σύστημα ανάλογα με τον αριθμό του πρωτοκόλλου: αποστέλλουμε αλληλογραφία γίνεται απλή καταγραφή των στοιχείων του εγγράφου(ημερομηνία , αρ. πρωτοκόλλου, θέμα, παραλήπτης) στη συνέχεια για τα fax τα πρωτότυπα θα τοποθετούνται στον αντίστοιχο φάκελο των παραληπτών και τα αντίγραφα στο κλασέρ εξερχόμενης αλληλογραφίας , για τις επιστολές αντίγραφα θα τακτοποιούνται στο κλασέρ και στους αντίστοιχους φακέλους παραληπτών.

Τα τιμολόγια θα αρχειοθετούνται βάσει του αριθμητικού συστήματος εννοώντας ότι θα τακτοποιούνται με βάση την ημερομηνία.

Τα συστήματα αρχειοθέτησεως είναι μια σοβαρή , πολύπλοκη διαδικασία που απαιτεί υπευθυνότητα και προσοχή. Η εργασία της αρχειοθέτησεως θα διεξάγεται απο εμάς τους εταίρους .

5.5 ΛΟΓΙΣΤΙΚΕΣ ΕΓΓΡΑΦΕΣ

Σε αυτήν την ενότητα θα ασχοληθούμε με τα λογιστικά της επιχείρησης και συγκεκριμένα με τις λογιστικές εγγραφές που λέγονται εγγραφές καλύψεως του εταιρικού κεφαλαίου.

Τα βιβλία που θα τηρεί η επιχείρηση μας ανήκουν στην β κατηγορία και είναι το βιβλίο εσόδων –εξόδων, το ημερολόγιο, Γενικό και Αναλυτικό Καθολικό.

Στο βιβλίο εσόδων –εξόδων στα έσοδα καταχωρούνται η ημερομηνία, οι πωλήσεις χονδρικές και λιανικές , έσοδα απο παροχή υπηρεσιών, έσοδα κατά συντελεστή ΦΠΑ, σύνολο ΦΠΑ και συντελεστή καθαρού κέρδους. Στα έξοδα καταχωρούνται η ημερομηνία, αγορές εμπορευμάτων, γενικά έξοδα, σύνολο του ΦΠΑ, αμοιβές προσωπικού, ενοίκια κ.τ.λ. έξοδα.

Η ενημέρωση του βιβλίου θα γίνεται ανά εβδομάδα.

Το ημερολόγιο είναι το βιβλίο στο οποίο καταχωρίζονται κατά χρονολογική σειρά σε μορφή διγραφικών διατυπώσεων, όλα τα λογιστικά γεγονότα της επιχειρήσεως και στη συνέχεια απο αυτό ενημερώνονται τα

καθολικά. Η καταχώριση κάθε λογιστικού γεγονότος στο ημερολόγιο λέγεται ημερολογιακό άρθρο. Το άρθρο πρέπει να έχει: αύξων αριθμό, χρονολογία, οι τίτλοι των λογαριασμών του γενικού και αναλυτικού καθολικού που κινούνται, ο αριθμός και το είδος του δικαιολογητικού και τα ποσά της χρέωσης και πίστωσης.

Γενικό καθολικό : ανοίγονται και καταχωρούνται η πρωτοβάθμιοι λογαριασμοί οι οποίοι πρωτοεμφανίζονται στο ημερολόγιο και από αυτό μεταφέρονται εδώ.

Αναλυτικό καθολικό: είναι βιβλίο στο οποίο ανοίγονται οι δευτεροβάθμιοι και τριτοβάθμιοι κ.λ.π λογαριασμοί του πρωτοβάθμιου. [7]

[7]: ΓΕΝΙΚΗ ΛΟΓΙΣΤΙΚΗ, ΑΡΙΣΤΟΤΕΛΗ Γ. ΚΟΝΤΑΚΟΥ 1998

ΒΙΒΛΙΟ 2.
Ημερολόγιο

1	<p>33 ΧΡΕΩΣΤΕΣ ΔΙΑΦΟΡΟΙ 33.03 Εταίροι λογαριασμός κάλυψης εταιρικού κεφαλαίου <u>21000</u></p> <p>33.03.01 Εταιρός Ν. Λουκόπουλος με ποσοστό 50% (21000*50% = 10500) 33.03.02 Εταιρός Π. Πέτρου με ποσοστό 50% (21000*50% =10500)</p> <p>40 ΚΕΦΑΛΑΙΟ 40.06 Εταιρικό κεφάλαιο 40.06.01 Εταιρική μερίδα Ν. Λουκοπούλου εταίρου(21000*50%=10500) 40.06.02 Εταιρική μερίδα Π.Πέτρου εταίρου (21000*50%=10500)</p> <p>ΚΑΛΥΨΗ ΕΤΑΙΡΙΚΟΥ ΚΕΦΑΛΑΙΟΥ ΚΑΤΑΣΤΑΤΙΚΟ Νο</p>	21000	
do			
2	<p>33 ΧΡΕΩΣΤΕΣ ΔΙΑΦΟΡΟΙ 33.04 Οφειλόμενο κεφάλαιο 33.04.01 εταίρος Ν. Λουκόπουλος με ποσοστό 50% (21000*50%=10500) 33.04.02 εταίρος Π. Πέτρου με ποσοστό 50% (21000*50%=10500)</p> <p>33 ΧΡΕΩΣΤΕΣ ΔΙΑΦΟΡΟΙ 33.03 Εταίροι λογαριασμός καλύψεως εταιρικού κεφαλαίου 21000</p>	21000	21000
	ΣΕ ΜΕΤΑΦΟΡΑ	42000	42000

	ΑΠΟ ΜΕΤΑΦΟΡΑ	42000	42000
	<p>33.03.01 Εταίρος Ν. Λουκόπουλος με ποσοστό 50% (21000*50%=10500)</p> <p>33.03.02 Εταίρος Π.Πέτρου με ποσοστό 50% (21000*50%=10500)</p>		
3	<p>38 ΧΡΗΜΑΤΙΚΑ ΔΙΑΘΕΣΙΜΑ 38.00 Ταμείο 10500</p> <p>33 ΧΡΕΩΣΤΕΣ ΔΙΑΦΟΡΟΙ 33.04 Οφειλόμενο κεφάλαιο 10500</p> <p>33.04.01 Εταίρος Ν. Λουκόπουλος με ποσοστό 50% (21000*50%=10500)</p> <p>ΚΑΤΑΒΟΛΗ ΕΙΣΦΟΡΑΣ ΑΠΟ ΤΟΝ ΕΤΑΙΡΟ Ν. ΛΟΥΚΟΠΟΥΛΟ</p>	10500	10500
4	<p>38 ΧΡΗΜΑΤΙΚΑ ΔΙΑΘΕΣΙΜΑ 38.00 Ταμείο 10500</p> <p>33 ΧΡΕΩΣΤΕΣ ΔΙΑΦΟΡΟΙ 33.04 Οφειλόμενο κεφάλαιο 10500</p> <p>33.04.02 Εταίρος Π. Πέτρου με ποσοστό 50% (21000*50%=10500)</p> <p>ΚΑΤΑΒΟΛΗ ΕΙΣΦΟΡΑΣ ΑΠΟ ΤΟΝ ΕΤΑΙΡΟ Π. ΠΕΤΡΟΥ</p>	10500	10500
	ΣΕ ΜΕΤΑΦΟΡΑ	63000	63000

	ΑΠΟ ΜΕΤΑΦΟΡΑ	63000	63000
5	<p>16 ΑΣΩΜΑΤΕΣ ΑΚΙΝΗΤΟΠΟΙΗΣΕΙΣ ΚΑΙ ΕΞΟΔΑ ΠΟΛΥΕΤΟΥΣ ΑΠΟΣΒΕΣΕΩΣ</p> <p>16.10 Εξοδα ιδρύσεως και πρώτης εγκαταστάσεως 555</p> <p>38 ΧΡΗΜΑΤΙΚΑ ΔΙΑΘΕΣΙΜΑ</p> <p>38.00 Ταμείο 555</p> <p>ΠΛΗΡΩΜΗ ΕΞΟΔΩΝ ΑΠΟΔΕΙΞΗ Νο</p>	555	555
6	<p>12.ΜΗΧΑΝΗΜΑΤΑ-ΤΕΧΝΙΚΟΣ- ΛΟΙΠΟΣ ΜΗΧΑΝΟΛΟΓΙΚΟΣ ΕΞΟΠΛΙΣΜΟΣ</p> <p>12.00 Μηχανήματα: ταμειακή μηχανή φωτοαντιγραφικό 850</p> <p>54 ΥΠΟΧΡΕΩΣΕΙΣ ΑΠΟ Φ-Τ</p> <p>54.00.20.04 ΦΠΑ Αγορών από το εσωτερικό 18% 153</p> <p>38.ΧΡΗΜΑΤΙΚΑ ΔΙΑΘΕΣΙΜΑ</p> <p>38.00 Ταμείο 1003</p>	850	1003
7	<p>14.ΕΠΙΠΛΑ ΚΑΙ ΛΟΙΠΟΣ ΕΞΟΠΛΙΣΜΟΣ</p> <p>14.00 Επιπλα: βιβλιοθήκες, γραφεία, πάγκοι, ντουλάπα, καρέκλες, προθήκες 1775</p> <p>14.03 Η/Υ και ηλεκτρονικά συγκροτήματα: Η/Υ, εκτυπωτής 625</p> <p>14.08 Εξοπλισμός τηλεπικοινωνιών: fax, τηλέφωνο 115</p> <p>14.09 Λοιπός εξοπλισμός: κλιματιστικό, συναγερμός, ταμπέλα, κάδοι 1057</p> <p>54 ΥΠΟΧΡΕΩΣΕΙΣ ΑΠΟ Φ-Τ</p> <p>54.00.20.04 ΦΠΑ Αγορών εμπορευμάτων από το εσωτερικό 18% 633,96</p> <p>38 ΧΡΗΜΑΤΙΚΑ ΔΙΑΘΕΣΙΜΑ</p> <p>38.00 Ταμείο 4205,96</p>	3572	4205,96
	ΣΕ ΜΕΤΑΦΟΡΑ	68758	68758

	ΑΠΟ ΜΕΤΑΦΟΡΑ	68758	68758	
8	20. ΕΜΠΟΡΕΥΜΑ 20.01 Αγορές εμπορευμάτων: είδη γραφείου χαρτική ύλη, βιβλία, <u>10826</u> 54 ΥΠΟΧΡΕΩΣΕΙΣ ΑΠΟ Φ-Τ 54.00.20.02 ΦΠΑ Αγορών εμπορευμάτων από το εσωτερικό 4% <u>384</u> 54.00.20.04 ΦΠΑ Αγορών εμπορευμάτων από το εσωτερικό 18% <u>220,68</u> 38.ΧΡΗΜΑΤΙΚΑ ΔΙΑΘΕΣΙΜΑ 38.00 Ταμείο <u>11430,68</u>		10826 604,68	11430,68
9	38. ΧΡΗΜΑΤΙΚΑ ΔΙΑΘΕΣΙΜΑ 38.00 Ταμείο <u>16639,64</u> 50.ΠΡΟΜΗΘΕΥΤΕΣ 50.00 Προμηθευτές εσωτερικού <u>16639,64</u>		16639,64	16639,64
10	50.ΠΡΟΜΗΘΕΥΤΕΣ 50.00 Προμηθευτές εσωτερικού <u>16639,64</u> 38.ΧΡΗΜΑΤΙΚΑ ΔΙΑΘΕΣΙΜΑ 38.00 Ταμείο <u>16639,64</u>		16639,64	16639,64

ΒΙΒΛΙΟ 3.
ΓΕΝΙΚΟ ΚΑΙ ΑΝΑΛΥΤΙΚΟ ΚΑΘΟΛΙΚΟ

40 ΚΕΦΑΛΑΙΟ		33.03 ΕΤΑΙΡΟΙ ΛΟΓΑΡΙΑΣΜΟΙ ΚΑΛΥΨΗΣ Ε. Κ.			
	1) 21000	1) 21000	2) 21000		
		N.Y. 21000			21000
	21000				
40.06 ΕΤΑΙΡΙΚΟ ΚΕΦΑΛΑΙΟ		38 ΧΡΗΜΑΤΙΚΑ ΔΙΑΘΕΣΙΜΑ			
	1*) 21000	3) 10500	5) 555	6) 1003	
		4) 10500	7) 4205,96	8) 11430,68	
		9) 16639,64	10) 16639,64		
	N.Y. 21000				
		N.Y. 3.805,36			
38.00 ΤΑΜΕΙΟ		33.04 ΟΦΕΙΛΟΜΕΝΟ ΚΕΦΑΛΑΙΟ			
3*) 10500	5) 555	2) 21000	3) 10500	4)	
	6) 1003				
4*) 10500	7) 4205,96				
		21000			21000
9) 16639,64	8) 11430,68				
	10) 16639,64				
N.Y. 3.805,36					

16 ΑΣΩΜΑΤΕΣ ΑΚΙΝΗΤΟΠΟΙΗΣΕΙΣ
ΚΑΙ ΕΞΟΔΑ ΠΟΛΥΕΤΟΥΣ ΑΠΟΣΒΕΣΕΩΣ

5)	555	
	555	

16.10 ΕΞΟΔΑ ΙΔΡΥΣΕΩΣ ΚΑΙ ΠΡΩΤΗΣ
ΕΓΚΑΤΑΣΤΑΣΕΩΣ

5*)	555	
N.Y.	555	

12 ΜΗΧΑΝΗΜΑΤΑ-ΛΟΙΠΟΣ
ΕΞΟΠΛΙΣΜΟΣ

6)	850	
----	-----	--

12.00 ΜΗΧΑΝΗΜΑΤΑ

6)	850	
----	-----	--

14. ΕΠΙΠΛΑ ΚΑΙ ΛΟΙΠΟΣ ΕΞΟΠΛΙΣΜΟΣ

7)	3572	
----	------	--

14.00 ΕΠΙΠΛΑ

7)	1775	
----	------	--

14.03 Η/Υ Κ ΗΛΕΚΤΡΙΚΑ ΣΥΓΚΡΟΤΗΜΑΤΑ

7)	625	
----	-----	--

14.08 ΕΞΟΠΛΙΣΜΟΣ ΤΗΛΕΠΟΙΚΙΝΟΝΙΩΝ

7)	115
----	-----

14.09 ΛΟΙΠΟΣ ΕΞΟΠΛΙΣΜΟΣ

7)	1057
----	------

20 ΕΜΠΟΡΕΥΜΑ

8)	10826
----	-------

20.01 ΑΓΟΡΕΣ ΕΜΠΟΡΕΥΜΑΤΩΝ

8)	10826
----	-------

50 ΠΡΟΜΗΘΕΥΤΕΣ

10)	16639,64	9)	16639,64
-----	----------	----	----------

54 . ΥΠΟΧΡΕΩΣΕΙΣ Φ-Τ
εμπορευμάτων

6)	153
7)	633,96
8)	604,68
N.Y. 1391,64	

54.00.20.04 ΦΠΑ Αγορά
απο το εσωτερικό 18%

6)	153
7)	633,96
8)	220,68
N.Y. 1007,64	

54.00.20.02 ΦΠΑ Αγορά εμπορευμάτων
απο το εσωτερικό 4%

8)	384
----	-----

ΙΣΟΛΟΓΙΣΜΟΣ ΕΝΑΡΞΗΣ

<u>ΠΑΓΙΑ</u>		<u>ΜΑΚΡΟΧΡΟΝΙΕΣ</u>	
ΜΗΧΑΝΟΛΟΓΙΚΟΣ- ΛΟΙΠΟΣ ΜΗΧΑΝΟΛΟΓΙΚΟΣ ΕΞΟΠΛΙ ΣΜΟΣ	850	<u>ΥΠΟΧΡΕΩΣΕΙΣ</u> ΚΕΦΑΛΑΙΟ	21000
ΕΠΙΠΛΑ	3572		
ΑΣΩΜΑΤΕΣ ΑΚΙΝΗΤΟΠΟΙΗΣΗΣ ΚΑΙ ΕΞΟΔΑ ΠΟΛΥΕΤΟΥΣ ΑΠΟΣΒΕΣΕΙΣ	555		
<u>ΕΝΕΡΓΗΤΙΚΟ</u>			
ΕΜΠΟΡΕΥΜΑΤΑ	10826		
ΦΠΑ	1391,64		
ΧΡΗΜΑΤΙΚΑ ΔΙΑΘΕΣΙΜΑ	3805,36		
	21000		21000

ΚΕΦΑΛΑΙΟ 6^ο

ΠΡΟΜΗΘΕΥΤΕΣ

6.1 ΕΙΣΑΓΩΓΗ

Ένας σημαντικός τομέας για την σωστή λειτουργία μίας επιχείρησης είναι οι προμηθευτές. Για αυτό κάθε επιχείρηση πρέπει να κάνει μια σωστή μελέτη και οργάνωση του συστήματος τροφοδοσίας για να έχει όσο το δυνατό χαμηλό κόστος, αξιοπιστία όσον αφορά την ποιότητα των προϊόντων και την έγκαιρη παράδοση της παραγγελιάς.

Στο σημείο αυτό πρέπει να τονίσουμε ότι κάθε επιχείρηση πρέπει να επιλέγει προϊόντα άριστης ποιότητας έστω και αν ακόμα η τιμή αγοράς είναι υψηλότερη.

Η επαφή της επιχείρησης με τους προμηθευτές θα πρέπει να βασίζεται σε μια μακροχρόνια, ειλικρινή και φιλική σχέση που θα εξυπηρετεί τα αμοιβαία συμφέροντα τους. Το συμφέρον όμως θα προκύπτει από την κατανόηση ότι και οι δύο έχουν ως τελικό στόχο την ικανοποίηση των αναγκών του καταναλωτή.

Σύμφωνα με τα προαναφερθέντα οι κύριοι προμηθευτές της επιχείρησης μας όσο αφορά τον εξοπλισμό είναι οι ακόλουθοι:

- 1) Πλαίσιο Α.Ε
 - 2) Μανωλόπουλος
 - 3) Δούβρης Α.Ε
 - 4) Συνεταιρισμός ηλεκτρολόγων Πατρών ΑΧΑΙΑΣ
 - 5) Λαίου
- Από τα είδη γραφείου και γραφική ύλη οι κύριοι προμηθευτές μας είναι:
- 1) Βιοχαρτ Α.Ε.
 - 2) Σκαγιάς Α.Β.Ε.Ε
- Στην κατηγορία των βιβλίων οι κύριοι εκδοτικοί οίκοι που μας προμήθευσαν είναι:
- 1) Πατάκης
 - 2) Διόπτρα
 - 3) Σαβάλλας
 - 4) Κέδρος

6.2 ΑΝΑΛΥΣΗ ΠΡΟΜΗΘΕΥΤΩΝ

ΠΛΑΙΣΙΟ Α.Ε. : Ασχολείται κυρίως με την πώληση προϊόντων πληροφορικής αλλά δραστηριοποιείται στην αγορά με είδη γραφείου, δώρου, χαρτιά , σχέδιο, επικοινωνία, τηλεφωνία, αναλώσιμα μηχανημάτων, τηλεφωνία, μηχανές γραφείου. Απο τον προμηθευτή αυτό αγοράσαμε τον ηλεκτρονικό υπολογιστή, εκτυπωτή, το φωτοαντιγραφικό μηχάνημα, τις καρέκλες , fax και το τηλέφωνο με αριθμό τιμολογίου 10

ΜΑΝΩΛΟΠΟΥΛΟΣ : Ασχολείται με την κατασκευή χειροποίητων επίπλων. Προμηθευτήκαμε την ντουλάπα , τις βιβλιοθήκες , τις προθήκες , τα γραφεία και τους πάγκους με αριθμό τιμολογίου 22

ΔΟΥΒΡΗΣ Α.Ε. : Πουλάει ηλεκτρικά και ηλεκτρονικά είδη. Αγοράσαμε το κλιματιστικό με αριθμό τιμολογίου 5.

ΣΥΝΕΤΑΙΡΙΣΜΟΣ ΗΛΕΚΤΡΟΛΟΓΩΝ ΠΑΤΡΩΝ :

Δραστηριοποιείται στην αγορά ηλεκτρικών ειδών π.χ. φωτιστικά, ασφάλειες, καλώδια, συναγερμούς κ.λ.π. Προμηθευτήκαμε το συναγερμό με αριθμό τιμολογίου 11.

ΛΑΙΟΥ: Είναι κατάστημα που κατασκευάζει ταμπέλες , σφραγίδες , αυτοκόλλητα σήματα κ.λ.π. Απο αυτό το κατάστημα αγοράσαμε την ταμπέλα με αριθμό τιμολογίου 6.

ΒΙΟΧΑΡΤ Α.Ε. : Είναι εταιρία κατασκευής ειδών γραφείου και σχολικών. Κατασκευάζει τα μπλε τετράδια , σπιράλ τετράδια, κλασέρ κ.λ.π. Αγοράσαμε είδη γραφείου : στυλό, μολύβια, τετράδια, μπλοκ κ.λ.π με αριθμό τιμολογίου 13.

ΣΚΑΓΙΑΣ Α.Β.Ε.Ε.: Δραστηριοποιείται στην αγορά χαρτιών καθώς και γραφικής ύλης και ειδών γραφείου. Απο εδώ πήραμε κυρίως χαρτική ύλη , κόλλες Α4, Α3, διαφάνειες κ.λ.π με τιμολόγιο αριθμό 25.

ΠΑΤΑΚΗΣ

Το κύριο αντικείμενο δραστηριότητας του εκδοτικού οίκου είναι η πώληση Παιδικής Λογοτεχνίας , Λογοτεχνίας για νέους , γνώσεων και δραστηριοτήτων, σύγχρονη Ελληνική και Ξένη Λογοτεχνία , Ποίηση κ.λ.π.

Αγοράσαμε Λογοτεχνικά βιβλία , Παιδική Λογοτεχνία, Ποίηση, επιστημονικά βιβλία (μαθηματικές και φυσικές επιστήμες , πληροφορική) και λεξικά με αριθμό τιμολογίου 7.

ΔΙΟΠΤΡΑ

Τα θέματα του εκδοτικού οίκου αφορούν την ψυχική , σωματική και πνευματική υγεία . Μας προμήθευσε με Ιατρικά βιβλία με αριθμό τιμολογίου 9.

ΣΑΒΑΛΛΑΣ

Δραστηριοποιείται κυρίως με βιβλία για όλους τους εκπαιδευτικούς και γενικά με σχολικά βιβλία δημοτικού, γυμνασίου, ΑΕΙ,ΤΕΙ, παιδικά βιβλία και με Ξενογλώσσα, Φροντιστηριακά, Σχολικά και Οικονομικά βιβλία. Αγοράσαμε Ιστορικά, Ξενογλώσσα, Φροντιστηριακά, Σχολικά και Οικονομικά με αριθμό τιμολογίου 31.

ΚΕΔΡΟΣ

Τα βιβλία του οίκου αφορούν την σύγχρονη και ξένη Πεζογραφία, Παιδική Λογοτεχνία, Μελέτες και Φιλοσοφία. Προμηθευτήκαμε Φιλοσοφικά βιβλία με αριθμό τιμολογίου 2.

ΠΙΝΑΚΑΣ 7.

Αριθμός τιμολογίου των προμηθευτών

ΠΡΟΜΗΘΕΥΤΕΣ	ΑΡΙΘΜΟΣ ΤΙΜΟΛΟΓΙΟΥ
Πλαίσιο Α.Ε.	10
Μανωλόπουλος	22
Δούβρης Α.Ε	5
Συνεταιρισμός ηλεκτρολόγων Πατρών	11
Λαίου	6
Βιοχάρτ Α.Ε	13
Σκαγίας Α.Β.Ε.Ε	25
Πατάκης	7
Διόπτρα	9
Σαβάλλας	31
Κέρδος	2

6.3 ΚΑΡΤΕΛΑ ΠΡΟΜΗΘΕΥΤΩΝ

Η επιχείρηση μας για κάθε προμηθευτή της θα έχει και μια καρτέλα με τα χαρακτηριστικά του δηλ τα προσωπικά του στοιχεία και τις διάφορες συναλλαγές που διεξάγομε μαζί του, θα αρχειοθετούνται σε ένα κλασέρ αλφαβητικά .

Πιο κάτω παρουσιάζουμε μια καρτέλα συγκεντρωτικά με όλους τους προμηθευτές μας και τις συναλλαγές που διεκπεραιώσαμε.

Κατά την λειτουργία της επιχείρησης μας θα ακολουθείτε ο τρόπος που αναφέραμε.

ΕΠΩΝΥΜΙΑ :

ΔΙΕΥΘΥΝΣΗ :

ΑΡ.ΤΗΛ. :

FAX:

ΗΜΕΡΟΜΗΝΙΑ	ΑΙΤΙΟΛΟΓΙΑ	ΧΡΕΩΣΗ	ΠΙΣΤΩΣΗ	ΥΠΟΛΟΙΠΟ	
				ΧΡΕΩΣΤΙΚΟ	ΠΙΣΤΩΤΙΚΟ
19/3/2002	Αγορά βιβλιοθηκών, πάγκων, προθήκες, γραφεία, ντουλάπα Μανωλόπουλος αρ.Τιμ. 22	2059,1			
19/3/2002	Πληρωμή της μετρητοίς		2059,1	0	0
20/3/2002	Αγορά εκτυπωτή, υπολογιστή, fax, τηλέφωνο, φωτοαντιγραφικό μηχάνημα, καρέκλες ΠΛΑΙΣΙΟ με αρ.Τιμ. 10	1616,6			
20/3/2002	Πληρωμή της μετρητοίς		1616,6	0	0
21/3/2002	Αγορά κλιματιστικού ΔΟΥΒΡΗΣ Α.Ε. Αρ.Τιμ. 5	1003			
21/3/2002	Πληρωμή της μετρητοίς		1003	0	0
21/3/2002	Συνεταιρισμός Ηλεκτρολόγων Πατρών, αγορά συναγερμού, αρ.Τιμ. 11	82,6			
21/3/2002	Πληρωμή της μετρητοίς		82,6	0	0
22/3/2002	ΛΑΪΟΥ αγορά ταμπέλας αρ.Τιμ.6	147,5			

22/3/2002	Πληρωμή της μετρητοίς		147,5	0	0
22/3/2002	ΒΙΟΧΑΡΤ Α.Ε. αγορά στυλό, μολύβια, μπλοκ κ.τ.λ. αρ.Τιμ.13	556,96			
22/3/2002	Πληρωμή της μετρητοίς		556,96	0	0
23/3/2002	ΣΚΑΓΓΙΑΣ Α.Β.Ε.Ε. αγορά Α4,Α3 κ.τ.λ. αρ.Τιμ.25	897,6			
23/3/2002	Πληρωμή της μετρητοίς		897,6	0	0
24/3/2002	ΠΑΤΑΚΗΣ Α.Ε. αγορά Λογοτεχνικών βιβλίων, Ποιητικών, Παιδικής Λογοτεχνίας, κ.τ.λ. αρ.Τιμ.7	7384			
24/3/2002	Πληρωμή της μετρητοίς		7384	0	0
24/3/2002	ΚΕΔΡΟΣ αγορά Φιλοσοφικών βιβλίων, αρ.Τιμ.2	197,6			
24/3/2002	Πληρωμή της μετρητοίς		197,6	0	0
25/3/2002	ΔΙΟΠΤΡΑ αγορά Ιατρικών βιβλίων αρ.Τιμ.9	499,2			
25/3/2002	Πληρωμή της μετρητοίς		499,2	0	0
25/3/2002	ΣΑΒΑΛΛΑΣ Α.Ε. αγορά Ιστορικών, Ξενογλωσσών, Φροντιστηριακών βιβλίων κ.τ.λ. αρ.Τιμ. 31	1903,2			
25/3/2002	Πληρωμή της μετρητοίς		1903,2	0	0

ΚΕΦΑΛΑΙΟ 7^ο

ΑΝΤΑΓΩΝΙΣΤΕΣ

Οι ανταγωνιστές είναι μια απο τις βασικότερες δυνάμεις του μικροπεριβάλλοντος της επιχείρησης.

Κάθε επιχειρηματίας θα πρέπει να γνωρίζει ποίοι είναι οι ανταγωνιστές του, ποία είδη προϊόντων διαθέτουν, την τιμολογιακή πολιτική τους κ.λ.π για να μπορέσει να προσφέρει στη αγορά κάτι το καινούργιο, πρωτοποριακό και με άριστη ποιότητα.[9]

Στη περιοχή που εδρεύει το κατάστημα μας υπάρχουν δύο ανταγωνιστές .

Το ένα βιβλιοπωλείο είναι οικογενειακό και μη αμιγές δηλ διαθέτει λίγες κατηγορίες βιβλίων και ο κύριος όγκος πωλήσεων του προέρχεται απο τα είδη δώρων και γραφείου. Οι κατηγορίες βιβλίων που διαθέτει είναι οι έξιεις : Σχολικά Οργανισμού, Φροντιστηριακά, Ξενογλωσσα, Λογοτεχνία και Παιδικά.

Τα πλεονεκτήματα σε σχέση με την επιχείρηση μας είναι ότι είναι χρόνια στη αγορά και έχει απόκτηση φήμη, έχει σταθερή πελατεία ,διαθέτη είδη δώρων που εμεις δεν διαθέτουμε και έχει μεγαλύτερες ποσότητες ειδών γραφείου και χαρτικά.

Το μειονέκτημα είναι ότι διαθέτει περιορισμένες κατηγορίες βιβλίων σε σχέση με την επιχείρηση μας

ΠΙΝΑΚΑΣ 8.

Συγκριτικά πλεονεκτήματα- μειονεκτήματα

ΠΛΕΟΝΕΚΤΗΜΑΤΑ ΣΕ ΣΧΕΣΗ ΜΕ ΤΗΝ ΕΠΙΧΕΙΡΗΣΗ ΜΑΣ	ΜΕΙΟΝΕΚΤΗΜΑΤΑ ΣΕ ΣΧΕΣΗ ΜΕ ΤΗΝ ΕΠΙΧΕΙΡΗΣΗ ΜΑΣ
1) Φήμη	1) Περιορισμένες κατηγορίες βιβλίων
2) Σταθερή πελατεία	
3) Είδη δώρων	
4) Μεγαλύτερες ποσότητες ειδών γραφείου και χαρτικών	

[9]: ΜΑΡΚΕΤΙΝΓΚ Η ΕΛΛΗΝΙΚΗ ΠΡΟΣΦΙΤΣΗ, ΚΩΣΤΑΣ ΤΖΩΡΤΖΑΚΗΣ, ΑΛΦΕΙΑ ΤΖΩΡΤΖΑΚΗ 1996

Το επόμενο στάδιο είναι η διαδικασία επιλογής. Βάση των απαντήσεων λάβαμε επιλέξαμε τους καταλληλότερους που ανταποκρίνονται στη συγκεκριμένη θέση εργασίας και τους καλέσαμε για συνέντευξη.

Η συνέντευξη πραγματοποιήθηκε στον χώρο της επιχείρησης. Το πρώτο μέρος της συνέντευξης αφορούσε ερωτήσεις που δημιουργούν ευχάριστο και άνετο κλίμα. Οι ερωτήσεις ήταν γενικού ενδιαφέροντος όπως τα χόμπι του συνεντευξιαζόμενου, τις ασχολίες του, την γνώμη του για τα διάφορα θέματα της επικαιρότητας.

Το δεύτερο μέρος είναι το σημαντικότερο στην συνέντευξη. Απο εδώ αντιλαμβανόμαστε την μόρφωση, εμπειρία, προσωπικότητα, την διάθεση, υπευθυνότητα, κοινωνικότητα και τον τρόπο αντιλήψεως στα θέματα της εργασίας του συνεντευξιαζόμενου.

Μερικές ερωτήσεις που εξετάστηκαν είναι: Περιγράψτε την μόρφωση σας, τι διακρίσεις κερδίσατε, έχετε απολυθεί ή ζητήσατε παραίτηση και γιατί, περιγράψτε τα πιο κρίσιμα γεγονότα της καριέρας σας, τι θα μπορούσατε να κάνετε για να βελτιώσετε την επιχείρηση μας, τι περιμένετε από τη θέση αυτή, τι εργασίες κάνατε στο παρελθόν σας άρεσαν λίγο, πολύ και γιατί.

Τελευταίο είναι το κλείσιμο της συνέντευξης όπου βγάζουμε τα συμπεράσματα μας για κάθε συνεντευξιαζόμενο και όπως αρχίσαμε ευχάριστα τελειώνουμε έτσι για να δημιουργηθεί καλή εντύπωση για την επιχείρηση μας και όχι εχθρική.

Με βάση τα συμπεράσματα προσλάβαμε δύο άτομα για να καλύψουμε τις ανάγκες της επιχείρησης μας.

Τα προσόντα που απαιτούσαμε να έχουν οι υποψήφιοι αφορούσαν: Απολυτήριο λυκείου, πτυχίο ξένης γλώσσας (κατά προτίμηση Αγγλική), γνώση γύρω από το βιβλίο, η καλή αν όχι η άριστη γνώση προγραμμάτων και επεξεργασίας κειμένων, ευχάριστη διάθεση, πρωτοβουλία και καλό παρουσιαστικό. Αυτά βασίζονται αποκλειστικά στο αντικείμενο εργασίας της επιχείρησης.

Οι αρμοδιότητες τώρα των υπαλλήλων μας θα είναι ίδιες. Σε αυτές συγκαταλέγονται: Φωτοτυπήσεις, εξυπηρέτηση πελατών στη εύρεση βιβλίων, κατανομή των προϊόντων στα ράφια του καταστήματος σε περίπτωση έλλειψης καθώς και αναφορά ολικής έλλειψης κάποιου προϊόντος.

Μία επιπλέον αρμοδιότητα του ενός υπαλλήλου θα είναι η δακτυλογράφηση και επεξεργασία κειμένου που αναλαμβάνει το κατάστημα μας.

Ακολούθησε η κατάρτιση της σύμβασης της εργασίας μεταξύ της εταιρίας μας και με κάθε μεμονωμένο εργαζόμενο. Η σύμβαση αυτή

ορίζει τα θεμελιώδη δικαιώματα εργαζομένου και εργοδότη που πηγάζουν από τα άρθρα 648-6 του Αστικού Κώδικα.

Σύμφωνα με την σύμβαση αυτή οι υποχρεώσεις του εργαζομένου προς τον εργοδότη είναι η εργασία, υπακοή, πίστη. Αντίθετα οι υποχρεώσεις του εργοδότη είναι η καταβολή του μισθού, πρόνοιας, απασχόλησης του μισθωτού, παροχής αδειών, ίσης μεταχείρισης, χορήγησης πιστοποιητικού εργασίας και αμοιβής για εφευρέσεις.

Όσο αφορά τώρα τον έλεγχο, εποπτεία, έλεγχο του προσωπικού θα πραγματοποιείται από εμάς τους εταίρους που έχουμε την πλήρη ευθύνη της διοίκησης της επιχείρησης.

Η μισθοδοσία είναι μια πολύ σοβαρή εργασία που απαιτεί μεγάλη προσοχή γιατί σε περίπτωση μικρής απόκλισης μπορεί να οδηγήσει αν όχι και σίγουρα την επιχείρηση σε μεγάλα προβλήματα όπως διάλυση της.

Το σύστημα μισθοδοσίας μας δεν θα είναι το μηχανογραφημένο αλλά το απλό. Θα υπάρχει ο ταμίας (εμείς οι εταίροι) που θα διαχειρίζεται τα έσοδα και τα έξοδα. Η μισθοδοσία του προσωπικού μας θα πραγματοποιείται κάθε τέλος του μηνός της μετρητής. Η αμοιβή αυτή θα εμφανίζεται στο τέλος της χρήσης στα λογιστικά μας βιβλία (ημερολόγιο, γενικό και αναλυτικό καθολικό) και στο βιβλίο εσόδων και εξόδων.

Ο μισθός είναι ο βασικός συν τα επιδόματα. Ο ένας υπάλληλος θα παίρνει 411 ΕΥΡΩ ενώ ο άλλος 411 συν 8% επίδομα ανθυγιεινής για την εργασία του στον ηλεκτρονικό υπολογιστή δηλ 443,88 ΕΥΡΩ.

Το εργατικό μας δυναμικό θα είναι ασφαλισμένο στο Ι.Κ.Α. και εμείς στο Τ.Ε.Β.Ε.

ΚΕΦΑΛΑΙΟ 9^ο

ΔΙΑΦΗΜΙΣΗ – ΤΙΜΟΛΟΓΙΑΚΗ ΠΟΛΙΤΙΚΗ

9.1 Διαφήμιση

Η διαφήμιση αποτελεί ένα απαραίτητο μέσο για κάθε επιχείρηση για την μετάδοση πληροφοριών και την δημιουργία μιας ευνοϊκής γνώμης απο τους καταναλωτές. Επίσης συμβάλλει στην προαγωγή των επιχειρησιακών στόχων, και να προσελκύσει να αυξήσει την πελατεία μιας επιχείρησης.[11]

Για την προβολή της επιχείρησης μας οργανώσαμε την διαφημιστική καμπανιά μας. Η οργάνωση αυτή αφορούσε την ανάλυση της αγοράς στόχου της διαφήμισης δηλ σε ποιόν απευθύνεται το διαφημιστικό σπότ , το σκοπό της διαφήμισης εννοώντας κυρίως την ενημέρωση του καταναλωτικού κοινού για την λειτουργία της εταιρείας στην συνέχεια διαφοροποιείται ο σκοπός σε αύξηση των παραγγελιών, εύρεση νέων αγοραστών και ενθάρρυνση των επιχειρήσεων λιανικής πώλησης.

Τέλος καθορίσαμε τον τρόπο προβολής του διαφημιστικού μηνύματος ο οποίος είναι ο τοπικός τύπος και ραδιόφωνο. Η καταχώρηση στον τύπο θα γίνεται τρεις φορές την εβδομάδα και στο ραδιόφωνο η μετάδοση του μηνύματος 3τρεις φορές ανά ημέρα.

Η επιλογή του τύπου έγινε λόγω του ότι έχει μεγάλη εμβέλεια, ταχύτητα στις καταχωρήσεις , αξιοπιστία και οι σελίδες είναι θεματοποιημένες οπότε η καταχώρηση μπαίνει ως μέρος της σελίδας με το ανάλογο θέμα.

Τα μειονεκτήματα τώρα είναι:

- 1) μικρή ζωή
- 2) όχι πιστή απεικόνιση των διαφημίσεων
- 3) έλλειψη κίνησης και ήχου

Το ραδιόφωνο έχει χαμηλό κόστος, τοπική κάλυψη και δυνατότητες συχνής επανάληψης της διαφήμισης .

Τα μειονεκτήματα του είναι:

- 1) το μήνυμα μεταδίδεται μόνο ακουστικά και δεν είναι αποδοτικό όσο η τηλεόραση
- 2) Η εναλλαγή των ραδιοφωνικών συχνοτήτων

[11]: ΜΑΡΚΕΤΙΝΓΚ Η ΕΛΛΗΝΙΚΗ ΠΡΟΣΕΓΓΙΣΗ ΚΩΣΤΑΣ ΤΖΩΡΤΖΑΚΗΣ, ΑΛΕΞΙΑ ΤΖΩΡΤΖΑΚΗ 1996

Δεν επιλέξαμε την τηλεόραση για τον λόγο ότι έχει υψηλό κόστος , χρονοβόρα και πολύπλοκη διαδικασία γιατί χρειάζεται πολλούς συντελεστές για την επιτυχία κάποιου διαφημιστικού σπότ.

Το κόστος της διαφημιστικής μας καμπάνιας ανέρχεται στα 600 ΕΥΡΩ.

9.2 Τιμολογιακή πολιτική

Η τιμολόγηση αποτελεί μια πολύπλοκη διαδικασία. Ο επιχειρηματίας πρέπει να λάβει υπόψη πολλά και περίπλοκα στοιχεία που επηρεάζουν την τιμή του εμπορεύματος. Μεταξύ αυτών είναι ο ανταγωνισμός, οι προτιμήσεις των αγοραστών, το κόστος παραγωγής, οι οικονομικές διακυμάνσεις, διάφοροι κυβερνητικοί κανονισμοί και η φύση της επιχείρησης. Για αυτούς τους λόγους ο επιχειρηματίας προβληματίζεται για την επιλογή του ορθότερου τρόπου τιμολόγησης για να έχει το επιθυμητό κέρδος.[12]

Η τιμή του βιβλίου είναι ενιαία για όλη την Ελλάδα και καθορίζεται από τους εκδοτικούς οίκους συν 4% ΦΠΑ συν το επιθυμητό κέρδος που κυμαίνεται απο 20% ως 30%.

Η τιμή της χαρτικής ύλης και των ειδών γραφείου τιμή κόστους συν 18% ΦΠΑ συν 20% ως 30%.

Η τιμολογιακή πολιτική της επιχείρησης μας θα είναι για τα βιβλία: τιμή κόστους συν 4% ΦΠΑ συν 25% κέρδος και για την χαρτική ύλη και τα είδη γραφής : τιμή κόστους συν 18% ΦΠΑ συν 25% κέρδος.

[12]: ΜΑΡΚΕΤΙΝΓΚ Η ΕΛΛΗΝΙΚΗ ΠΡΟΣΕΓΓΙΣΗ. ΚΩΣΤΑΣ ΤΖΩΡΤΖΑΚΗΣ, ΑΛΕΞΙΑ ΤΖΩΡΤΖΑΚΗ 1996

ΚΕΦΑΛΑΙΟ 10^ο

ΠΕΛΑΤΕΣ

Το αγοραστικό κοινό χρίζει σπουδαίας σημασίας για την διατήρηση μιας επιχείρησης. Είναι εκείνο που την κρατάει ζωντανή, αφού προσφέρει χρηματική αμοιβή για τα προϊόντα και τις υπηρεσίες που του προσφέρονται. Για τον σκοπό αυτό, η επιχείρηση προσπαθεί να ικανοποιήσει μία ή περισσότερες ομάδες αγορών ή στόχους της αγοράς με έναν αριθμό προϊόντων ή υπηρεσιών. Όλοι οι τύποι πελατών μπορούν να ταξινομηθούν στις εξής βασικές κατηγορίες :

- Στους τελικούς καταναλωτές, οι οποίοι αγοράζουν αγαθά και υπηρεσίες για προσωπική και οικογενειακή χρήση.
- Στους χονδρέμπορους και λιανέμπορους, οι οποίοι αγοράζουν αγαθά και υπηρεσίες με σκοπό να τις μεταπωλήσουν σε τρίτους για κάποιο κέρδος.
- Στους βιομηχανικούς πελάτες, οι οποίοι είναι οργανισμοί που αγοράζουν προϊόντα για να τα χρησιμοποιήσουν για την παραγωγή άλλων προϊόντων.
- Στους διεθνείς πελάτες, οι οποίοι μπορεί να είναι καταναλωτές, βιομήχανοι και μεταπωλητές μιας ξένης χώρας.

Το βιβλιοπωλείο μας απευθύνεται σε τελικούς καταναλωτές, επιχειρήσεις και οργανισμούς. Οι επιχειρήσεις τροφοδοτούνται κυρίως με είδη γραφείου και χαρτική ύλη, ενώ οι οργανισμοί και με βιβλία. Ο τρόπος είσπραξης των απαιτήσεων από τους πελάτες είναι μετρητοίς και με επιταγές για οργανισμούς και επιχειρήσεις.

ΚΕΦΑΛΑΙΟ 11^ο

ΛΕΙΤΟΥΡΓΙΑ ΤΗΣ ΕΠΙΧΕΙΡΗΣΗΣ

Η επιχείρηση μας ξεκίνησε την λειτουργία της την Δευτέρα 1^η Απριλίου 2002. Το εβδομαδιαίο ωράριο της επιχείρησης μας είναι το εξής :

ΔΕΥΤΕΡΑ: 8:00 - 14:30

ΤΡΙΤΗ: 8:00 - 13:30 και 17:30 - 21:00

ΤΕΤΑΡΤΗ: 8:30 - 14:30

ΠΕΜΠΤΗ: 8:00 - 13:30 και 17:30 - 21:00

ΠΑΡΑΣΚΕΥΗ: 8:00 - 13:30 και 17:30 - 21:00

ΣΑΒΒΑΤΟ: 8:30 - 14:30

Κατά την πρώτη μέρα λειτουργίας μας η κίνηση ήταν μειωμένη, ο περισσότερος κόσμος κοιτούσε τι εμπόρευμα έχουμε, τις τιμές δηλαδή ήταν μια μέρα επαφής και ανταλλαγής απόψεων με το κοινό.

Οι εργασίες που διεκπεραιώθηκαν κατά την διάρκεια της ημέρας αφορούσαν την προώθηση υπηρεσιών (fax)

Σύμφωνα με το Ζ(ζήτα) το απόκομμα από το κλείσιμο του ταμείου ο κύριος όγκος προέρχονταν από τα είδη γραφής αξίας 30 ΕΥΡΩ συν 18% ΦΠΑ : 5,4 ΕΥΡΩ συν κέρδος 25%: 14,25 ΕΥΡΩ και συνολικό έσοδο 49,65 ΕΥΡΩ, στα βιβλία παρουσιάστηκε μικρή ζήτηση αξίας 50 ΕΥΡΩ συν ΦΠΑ 4%: 2 ΕΥΡΩ συν 25% κέρδος: 13 ΕΥΡΩ και συνολικό έσοδο 65 ΕΥΡΩ, για την υπηρεσία του fax 5 ΕΥΡΩ συν 18% ΦΠΑ: 0,9 ΕΥΡΩ συν 25% κέρδος: 1,47 ΕΥΡΩ και συνολικό έσοδο 7,37 ΕΥΡΩ και για τη χαρτική ύλη μηδέν.

Έγινε έλεγχος για τυχόν ελλείψεις, δεν διαπιστώθηκε καμία. Τακτοποίηση της προθήκης.

Ακολουθούν οι ανάλογες εγγραφές στα βιβλία μας

ΒΙΒΛΙΟ 2.
Ημερολόγιο

1/4/2002

11	38 ΧΡΗΜΑΤΙΚΑ ΔΙΑΘΕΣΙΜΑ 38.00 Ταμείο <u>122,02</u>	122,02	
	70 ΠΩΛΗΣΗ ΕΜΠΟΡΕΥΜΑΤΩΝ 54 ΥΠΟΧΡΩΣΕΙΣ ΑΠΟ Φ-Τ 54.00.70 ΦΠΑ Εκροών/ πωλήσεων εμπορευμάτων <u>8,3</u>		113,72 8,3

ΒΙΒΛΙΟ 3.

Γενικό και Αναλυτικό καθολικό

38. ΧΡΗΜΑΤΙΚΑ ΔΙΑΘΕΣΙΜΑ

38.00 ΤΑΜΕΙΟ

3)	10500	5)	555
		6)	1003
4)	10500	7)	4205,96
9)	16639,64	8)	11430,68
11)	122,02	10)	16639,64
N.Y. 3.927,38			

3)	10500	5)	555
		6)	1003
4)	10500	7)	4205,96
9)	16639,64	8)	11430,68
11)	122,02	10)	16639,64
N.Y. 3927,38			

70 ΠΩΛΗΣΗ ΕΜΠΟΡΕΥΜΑΤΩΝ

11) 113,72

54 ΥΠΟΧΡΕΩΣΕΙΣ ΑΠΟ Φ-Τ

6) 153 | 11) 8,3

7) 633,96

8) 604,68

N.Y 1383,34

54.00.70 ΦΠΑ ΕΚΡΟΩΝ ΠΩΛΗΣΕΩΝ ΕΜΠΟΡΕΥΜΑΤΩΝ

11) 8,3

ΤΡΙΤΗ 2 ΑΠΡΙΛΙΟΥ 2002

Διεκπεραιώθηκαν εργασίες εξυπηρέτησης πελατών. Πελάτης ζήτησε ένα Λογοτεχνικό βιβλίο που δεν διαθέταμε. Παραγγείλαμε μέσω fax το βιβλίο από τον εκδοτικό οίκο Πατάκη Α.Ε. Ενημερώσαμε τον πελάτη ότι την Πέμπτη θα το έχουμε στην διάθεση μας.

Κατά το κλείσιμο της ημέρας τα ποσά που εισπράξαμε έχουν ως εξής :

Βιβλία αξίας 100 ΕΥΡΩ συν ΦΠΑ 4% : 4 ΕΥΡΩ συν 25% κέρδος : 26ΕΥΡΩ συνολικό έσοδο 130 ΕΥΡΩ

Είδη γραφής 50 ΕΥΡΩ συν 18% ΦΠΑ :9 ΕΥΡΩ συν 25% κέρδος: 14,7 ΕΥΡΩ συνολικό έσοδο 73,7 ΕΥΡΩ

Χαρτική ύλη 20 ΕΥΡΩ συν 18% ΦΠΑ :3,6 ΕΥΡΩ συν 25% κέρδος : 5,9 ΕΥΡΩ συνολικό έσοδο 29,5 ΕΥΡΩ

Μας στάλθηκε από τους εκδοτικούς οίκους Διόπτρα και Σαβάλλα επιστολή με νέες κυκλοφορίες σε Ιατρικά βιβλία, Ιστορικά και Σχολικά βιβλία. Μετά από απόφαση στείλαμε fax με τις επιλογές μας για την προμήθεια των βιβλίων.

Ακολούθησε έλεγχος για τυχόν έλλειψης όπου δεν διαπιστώθηκε καμία.

Ακολουθούν οι ανάλογες εγγραφές στα βιβλία μας

ΒΙΒΛΙΟ 2.

Ημερολόγιο

2/4/2002

12	38 ΧΡΗΜΑΤΙΚΑ ΔΙΑΘΕΣΙΜΑ 38.00 Ταμείο <u>233,2</u>	233,2	
	70 ΠΩΛΗΣΗ ΕΜΠΟΡΕΥΜΑΤΩΝ 54 ΥΠΟΧΡΩΣΕΙΣ ΑΠΟ Φ-Τ 54.00.70 ΦΠΑ Εκροών/ πωλήσεων εμπορευμάτων <u>16,6</u>		216,6 16,6

ΒΙΒΛΙΟ 3.

Γενικό και Αναλυτικό καθολικό

38. ΧΡΗΜΑΤΙΚΑ ΔΙΑΘΕΣΙΜΑ

38.00 ΤΑΜΕΙΟ

38. ΧΡΗΜΑΤΙΚΑ ΔΙΑΘΕΣΙΜΑ		38.00 ΤΑΜΕΙΟ	
3)	10500	5)	555
		6)	1003
4)	10500	7)	4205,96
9)	16639,64	8)	11430,68
11)	122,02	10)	16639,64
12)	233,2		
N.Y	4.160,58	N.Y.	4.160,58

70 ΠΩΛΗΣΗ ΕΜΠΟΡΕΥΜΑΤΩΝ		54 ΥΠΟΧΡΕΩΣΕΙΣ ΔΙΟ Φ-Τ	
11)	113,72	6)	153
12)	216,6	7)	633,96
		8)	604,68
N.Y	330,32	N.Y.	1366,74

54.00.70 ΦΙΛΙΑ ΕΚΡΟΩΝ ΠΩΛΗΣΕΩΝ ΕΜΠΟΡΕΥΜΑΤΩΝ

	11)	8,3
	12)	16,6
	N.Y.	24,9

ΒΙΒΛΙΟ 4^ο

Πρωτόκολλο αλληλογραφίας

ΗΜ/ΝΙΑ	Α.Π.	ΑΙΤΙΟΛΟΓΙΑ	ΕΙΣΕΡΧΟΜΕΝΑ
2/4/2002	1	ΠΑΡΑΓΓ. ΒΙΒΛΙΟΥ	ΠΑΤΑΚΗ Α.Ε.
2/4/2002	2	ΠΑΡΑΓΓΕΛΙΑ ΒΙΒΛΙΩΝ	ΔΙΟΠΤΡΑ
2/4/2002	3	ΠΑΡΑΓΓΕΛΙΑ ΒΙΒΛΙΩΝ	ΣΑΒΑΛΛΑΣ Α.Ε.

ΗΜ/ΝΙΑ	Α.Π.	ΑΙΤΙΟΛΟΓΙΑ	ΕΙΣΕΡΧΟΜΕΝΑ
02/04/2002	1	ΝΕΕΣ ΚΥΚΛΟΦΟΡΙΕ Σ	ΔΙΟΠΤΡΑ
02/04/2002	2	ΝΕΕΣ ΚΥΚΛΟΦΟΡΙΕ Σ	ΣΑΒΑΛΛΑΣ

ΤΕΡΑΡΤΗ 3 ΔΕΚΕΜΒΡΙΟΥ 2002

Οι εργασίες διεκπεραιώθηκαν ομαλά χωρίς ιδιαίτερα προβλήματα αφορούσαν παρόμοιες εργασίες με τις προηγούμενες μέρες όπως αποστολή fax, πώληση βιβλίων, ειδών γραφής και χαρτικής ύλης. Η μόνη διαφορά είναι ότι είχαμε και δακτυλογράφηση κειμένου.

Μετά το τέλος της ημέρας το κλείσιμο του ταμείου είναι το ακόλουθο:

Βιβλία αξίας 100 ΕΥΡΩ συν ΦΠΑ 4% : 4 ΕΥΡΩ συν 25% κέρδος : 26ΕΥΡΩ συνολικό έσοδο 130 ΕΥΡΩ .

Είδη γραφής 50 ΕΥΡΩ συν 18% ΦΠΑ :9 ΕΥΡΩ συν 25% κέρδος: 14,7 ΕΥΡΩ συνολικό έσοδο 73,7 ΕΥΡΩ.

Χαρτική ύλη 20 ΕΥΡΩ συν 18% ΦΠΑ :3,6 ΕΥΡΩ συν 25% κέρδος : 5,9 ΕΥΡΩ συνολικό έσοδο 29,5 ΕΥΡΩ.

Fax 5 ΕΥΡΩ συν 18% ΦΠΑ: 0,9 ΕΥΡΩ συν 25% κέρδος: 1,47 ΕΥΡΩ και συνολικό έσοδο 7,37 ΕΥΡΩ

Έγινε έλεγχος και παρουσιάστηκε έλλειψη στα σπινάλ τετράδια και στις γόμες. Παραγγείλαμε 20 τετράδια και 4 συσκευασίες των 40 τεμαχίων γόμες απο την Βιοχάρτ Α.Ε. μέσω fax.

Ακολουθούν οι ανάλογες εγγραφές στα βιβλία μας

ΒΙΒΛΙΟ 2.

Ημερολόγιο

3/4/2002

13	38 ΧΡΗΜΑΤΙΚΑ ΔΙΑΘΕΣΙΜΑ 38.00 Ταμείο <u>240,57</u>	240.57	
	70 ΠΩΛΗΣΗ ΕΜΠΟΡΕΥΜΑΤΩΝ 54 ΥΠΟΧΡΩΣΕΙΣ ΑΠΟ Φ-Γ 54.00.70 ΦΠΑ Εκροών/ πωλήσεων εμπορευμάτων <u>14,5</u>		226.07 14.5

ΒΙΒΛΙΟ 3.

Γενικό και Αναλυτικό καθολικό

38. ΧΡΗΜΑΤΙΚΑ ΔΙΑΘΕΣΙΜΑ

38.00 ΤΑΜΕΙΟ

3)	10500	5)	555	3)	10500	5)	555
		6)	1003	4)	10500	6)	1003
4)	10500	7)	4205,96	9)	16639,64	7)	4205,96
9)	16639,64	8)	11430,68	11)	122,02	8)	11430,68
		10)	16639,64	12)	233,2	10)	16639,64
11)	122,02			13)	240,57		
12)	233,2						
13)	240,57						
N.Y 4.401,15				N.Y 4.401,15			

70 ΠΩΛΗΣΗ ΕΜΠΟΡΕΥΜΑΤΩΝ

54 ΥΠΟΧΡΕΩΣΕΙΣ ΑΠΟ Φ-Τ

11)	113,72	6)	153	11)	8,3
12)	216,6	7)	633,96	12)	16,6
13)	226,07	8)	604,68	13)	14,5
N.Y. 556,39		N.Y. 1352,24			

54.00.70 ΦΠΑ ΕΚΡΩΝ ΠΩΛΗΣΕΩΝ ΕΜΠΟΡΕΥΜΑΤΩΝ

	11)	8,3
	12)	16,6
	13)	14,5
	N.Y. 39,4	

ΒΙΒΛΙΟ 5.

Πρωτόκολλο αλληλογραφίας

ΗΜ/ΝΙΑ	Α.Π.	ΑΙΤΙΟΛΟΓΙΑ	ΕΞΕΡΧΟΜΕΝΑ
2/4/2002	1	ΠΑΡΑΓΓ. ΒΙΒΛΙΟΥ	ΠΑΤΑΚΗ Α.Ε.
2/4/2002	2	ΠΑΡΑΓΓΕΛΙΑ ΒΙΒΛΙΩΝ	ΔΙΟΠΤΡΑ
2/4/2002	3	ΠΑΡΑΓΓΕΛΙΑ ΒΙΒΛΙΩΝ	ΣΑΒΑΛΛΑΣ Α.Ε.
03/04/2002	4	ΠΑΡΑΓΓΕΛΙΑ ΤΕΤΡΑΔΙΑ ΣΠΙΡΑΛ ΚΑΙ ΓΟΜΕΣ	ΒΙΟΧΑΡΤ Α.Ε.

ΠΕΜΠΤΗ 4 ΑΠΡΙΛΙΟΥ 2002

Παραλαβή του βιβλίου που παραγγείλαμε την Τρίτη 2/4/2002 από τον εκδοτικό οίκο Πατάκη που αφορούσε Λογοτεχνικό βιβλίο και με αριθμό τιμολογίου 107 αξίας 15 ΕΥΡΩ συν 4% ΦΠΑ 0,6 ΕΥΡΩ συνολικό κόστος 15,6 ΕΥΡΩ πληρωμή της μετρητοίς .

Πώληση βιβλίου αξίας 15,6 ΕΥΡΩ συν 4% ΦΠΑ: 0,62 ΕΥΡΩ συν 25% κέρδος : 4,05 ΕΥΡΩ συνολικό έσοδο 20,27 ΕΥΡΩ.

Ασχοληθήκαμε με φωτοτυπίες και με έλεγχο των προϊόντων μας . Κατά τον έλεγχο δεν παρουσιάστηκε καμία έλλειψη.

Οι εισπράξεις είναι:

Βιβλία 250 ΕΥΡΩ συν 4% ΦΠΑ: 10 ΕΥΡΩ συν 25% κέρδος 65 ΕΥΡΩ συνολικό έσοδο 325 ΕΥΡΩ συν το πωληθέν βιβλίο 345,27 ΕΥΡΩ.

Είδη γραφής 80 ΕΥΡΩ συν 18% ΦΠΑ : 14,4 ΕΥΡΩ συν 25% κέρδος: 23,6 ΕΥΡΩ συνολικό έσοδο 118 ΕΥΡΩ

Χαρτική ύλη 30 ΕΥΡΩ συν 18% ΦΠΑ: 5,4 ΕΥΡΩ συν 25% κέρδος: 8,8 ΕΥΡΩ συνολικό έσοδο 44,2 ΕΥΡΩ.

Φωτοτυπίες 10 ΕΥΡΩ συν 18% ΦΠΑ: 1,8 ΕΥΡΩ συν 25% κέρδος: 2,95 ΕΥΡΩ συνολικό έσοδο 14,75 ΕΥΡΩ.

Ακολουθούν οι ανάλογες εγγραφές στα βιβλία μας

ΒΙΒΛΙΟ 4. Καρτέλα προμηθευτών

ΕΠΩΝΥΜΙΑ : ΠΑΤΑΚΗΣ Α.Ε

ΔΙΕΥΘΥΝΣΗ : ΣΩΛΟΝΟΣ 2-6

Τ.Κ. 26332

ΑΡ.ΤΗΛ. : 010 3162518

FAX: 010 341888398

ΗΜΕΡΟΜΗΝΙΑ	ΑΙΤΙΟΛΟΓΙΑ	ΧΡΕΩΣΗ	ΠΙΣΤΩΣΗ	ΥΠΟΛΟΙΠΟ	
				ΧΡΕΩΣΤΙΚΟ	ΠΙΣΤΩΤΙΚΟ
24/3/2002	Αγορά Λογοτεχνικών βιβλίων, Ποιητικών, Παιδικής Λογοτεχνίας, κ.τ.λ. αφ.Τιμ.7	7384			
24/3/2002	Πληρωμή της μετρητοίς		7384	0	0
4/4/2002	Αγορά λογοτεχνικού βιβλίου	15,6			
4/4/2002	Πληρωμή της μετρητοίς			0	0

ΒΙΒΛΙΟ 2.
Ημερολόγιο

4/4/2002

14	20. ΕΜΠΟΡΕΥΜΑ 20.01 Αγορές εμπορευμάτων: βιβλία, <u>15</u> 54 ΥΠΟΧΡΕΩΣΕΙΣ ΑΠΟ Φ-Τ 54.00.20.02 ΦΠΑ Αγορών εμπορευμάτων από το εσωτερικό 4% <u>0,6</u> 38. ΧΡΗΜΑΤΙΚΑ ΔΙΑΘΕΣΙΜΑ 38.00 Ταμείο <u>15,6</u>	15	
15	do 38. ΧΡΗΜΑΤΙΚΑ ΔΙΑΘΕΣΙΜΑ 38.00 Ταμείο <u>15,6</u> 50 ΠΡΟΜΗΘΕΥΤΕΣ 50.00 Προμηθευτές εσωτερικού <u>15,6</u>	15,6	15,6
16	do 50 ΠΡΟΜΗΘΕΥΤΕΣ 50.00 Προμηθευτές εσωτερικού <u>15,6</u> 38. ΧΡΗΜΑΤΙΚΑ ΔΙΑΘΕΣΙΜΑ 38.00 Ταμείο <u>15,6</u>	15,6	15,6
17	do 38 ΧΡΗΜΑΤΙΚΑ ΔΙΑΘΕΣΙΜΑ 38.00 Ταμείο <u>522,2</u> 70 ΠΩΛΗΣΗ ΕΜΠΟΡΕΥΜΑΤΩΝ 54 ΥΠΟΧΡΩΣΕΙΣ ΑΠΟ Φ-Τ 54.00.70 ΦΠΑ Εκροών/ πωλήσεων εμπορευμάτων <u>32,22</u>	522.2	489,98 32.22

ΒΙΒΛΙΟ 3.

Γενικό και Αναλυτικό καθολικό

38. ΧΡΗΜΑΤΙΚΑ ΔΙΑΘΕΣΙΜΑ

3)	10500	5)	555
		6)	1003
4)	10500	7)	4205,96
9)	16639,64	8)	11430,68
11)	122,02	10)	16639,64
12)	233,2	14)	15,6
13)	240,57		
15)	15,6	16)	15,6
17)	522,2		
N.Y 4.907,75			

38.00 ΤΑΜΕΙΟ

3)	10500	5)	555
4)	10500	6)	1003
9)	16639,64	7)	4205,96
11)	122,02	8)	11430,68
12)	233,2	10)	16639,64
13)	240,57	14)	15,6
15)	15,6	16)	15,6
17)	522,2		
N.Y 4.907,75			

70 ΠΩΛΗΣΗ ΕΜΠΟΡΕΥΜΑΤΩΝ

	11)	113,72
	12)	216,6
	13)	226,07
	17)	489,98
N.Y.		1046,37

54 ΥΠΟΧΡΕΩΣΕΙΣ ΑΠΟ Φ-Τ

6)	153	11)	8,3
7)	633,96	12)	16,6
8)	604,68	13)	14,5
14)	0,6	17)	32,22
N.Y.		1320,62	

20.01 ΑΓΟΡΕΣ ΕΜΠ/ΤΩΝ

8)	10826
14)	15
N.Y.	
10841	

54.00.70 ΦΠΑ ΕΚΡΟΩΝ ΠΩΛΗΣΕΩΝ ΕΜΠ/ΤΩΝ

	11)	8,3
	12)	16,6
	13)	14,5
	17)	32,22
N.Y.		71,62

<u>50 ΠΡΟΜΗΘΕΥΤΕΣ</u>			
15)	15,6	16)	15,6

<u>50.00 ΠΡΟΜΗΤΕΣ ΕΣΛΚΟΥ</u>			
15)	15,6	16)	15,6

54.00.20.02 ΦΠΑ Αγορά εμπλτων
απο το εσωτερικό 4%

20 ΕΜΠΟΡΕΥΜΑΤΑ

8)	384		
14)	0,6		
N.Y.	384,6		

8)	10826		
14)	15		
N.Y.	10841		

ΠΑΡΑΣΚΕΥΗ 5 ΑΠΡΙΛΙΟΥ 2002

Παραλαβή της παραγγελίας με νέες κυκλοφορίες απο τους εκδοτικούς οίκους ΔΙΟΠΤΡΑ και ΣΑΒΑΛΛΑ Α.Ε.

ΔΙΟΠΤΡΑ αξίας : 200 ΕΥΡΩ συν 4% ΦΠΑ : 8 ΕΥΡΩ συνολικό κόστος 208 ΕΥΡΩ με αριθμό τιμολογίου 110.

ΣΑΒΑΛΛΑΣ Α.Ε. αξίας : 500 ΕΥΡΩ συν 4% ΦΠΑ : 20 συνολικό κόστος 520 ΕΥΡΩ με αριθμό τιμολογίου 90.

Οι εργασίες που διεκπεραιώθηκαν αφορούσαν φωτοτυπίες αξίας 10 ΕΥΡΩ συν 18% ΦΠΑ: 1,8 και κέρδος 2,9 ΕΥΡΩ και συνολικό έσοδο 14,7 ΕΥΡΩ, δακτυλογράφηση κειμένου 30 σελίδων αξίας 15 ΕΥΡΩ συν 2,7 ΦΠΑ και 4,42 κέρδος, συνολικό έσοδο 22,12 ΕΥΡΩ. Έλεγχος της αποθήκης και στα ράφια. Έσοδα από βιβλία 100 ΕΥΡΩ συν 4 ΕΥΡΩ ΦΠΑ συν 26 ΕΥΡΩ κέρδος, συνολικό έσοδο 130 ΕΥΡΩ. Τα έσοδα στα είδη γραφής ήταν 50 ΕΥΡΩ συν 9 ΦΠΑ συν 14,75 ΕΥΡΩ κέρδος και συνολικό έσοδο 73,75 ΕΥΡΩ. Χαρτική ύλη μηδέν.

Ακολουθούν οι ανάλογες εγγραφές στα βιβλία.

ΒΙΒΛΙΟ 2.
Ημερολόγιο

5/4/2002

18	20. ΕΜΠΟΡΕΥΜΑ 20.01 Αγορές εμπορευμάτων: βιβλία, <u>700</u> 54 ΥΠΟΧΡΕΩΣΕΙΣ ΑΠΟ Φ-Τ 54.00.20.02 ΦΠΑ Αγορών εμπορευμάτων από το εσωτερικό 4% <u>28</u> 38. ΧΡΗΜΑΤΙΚΑ ΔΙΑΘΕΣΙΜΑ 38.00 Ταμείο <u>728</u>	700	
19	do 38. ΧΡΗΜΑΤΙΚΑ ΔΙΑΘΕΣΙΜΑ 38.00 Ταμείο <u>728</u> 50 ΠΡΟΜΗΘΕΥΤΕΣ 50.00 Προμηθευτές εσωτερικού <u>728</u> do	728	728
20	50 ΠΡΟΜΗΘΕΥΤΕΣ 50.00 Προμηθευτές εσωτερικού <u>728</u> 38. ΧΡΗΜΑΤΙΚΑ ΔΙΑΘΕΣΙΜΑ 38.00 Ταμείο <u>728</u> do	728	728
21	38 ΧΡΗΜΑΤΙΚΑ ΔΙΑΘΕΣΙΜΑ 38.00 Ταμείο <u>240,57</u> 70 ΠΩΛΗΣΗ ΕΜΠΟΡΕΥΜΑΤΩΝ 54 ΥΠΟΧΡΩΣΕΙΣ ΑΠΟ Φ-Τ 54.00.70 ΦΠΑ Εκροών/ πωλήσεων εμπορευμάτων <u>17,5</u>	240,57	223,07 17,5

50 ΠΡΟΜΗΘΕΥΤΕΣ			
20)	728	19)	728

50.00 ΠΡΟΜΗΤΕΣ ΕΣΤΚΟΥ			
20)	728	19)	728

54.00.20.02 ΦΠΑ Αγορά εμπορευμάτων
απο το εσωτερικό 4%

8)	384		
14)	0,6		
18)	28		
N.Y.	412,6		

20 ΕΜΠΟΡΕΥΜΑΤΑ

20.01 ΑΓΟΡΕΣ ΕΜΠΟΡΕΥΜΑΤΩΝ

8)	10826		
14)	15		
18)	720		
N.Y.	11561		

8)	10826		
14)	15		
18)	720		
N.Y.	11561		

ΒΙΒΛΙΟ 4.
Καρτέλα προμηθευτών

ΕΠΩΝΥΜΙΑ : ΔΙΟΠΤΡΑ

ΔΙΕΥΘΥΝΣΗ : ΖΩΟΔΟΧΟΥ ΠΗΓΗΣ 27 Τ.Κ 10681

ΑΡ.ΤΗΛ. : 010 3805228

FAX : 0103300439

ΗΜΕΡΟΜΗΝΙΑ	ΑΙΤΙΟΛΟΓΙΑ	ΧΡΕΩΣΗ	ΠΙΣΤΩΣΗ	ΥΠΟΛΟΙΠΟ	
				ΧΡΕΩΣΤΙΚΟ	ΠΙΣΤΩΤΙΚΟ
25/3/2002	Αγορά Ιατρικών βιβλίων αρ. Τιμ.9	499,2			
25/3/2002	Πληρωμή της μετρητοίς		499,2	0	0
5/4/2002	Αγορά βιβλίων Παθολογία, Ανατομία, Βιολογία με αριθμ. τιμ 110	208			
5/4/2002	Πληρωμή της μετρητοίς		208	0	0

ΕΠΩΝΥΜΙΑ : ΣΑΒΑΛΛΑΣ

ΔΙΕΥΘΥΝΣΗ : ΣΟΛΩΝΟΣ ΚΑΙ ΖΩΟΛΟΧΟΥ ΠΗΓΗΣ 18 Τ.Κ 10681

ΑΡ.ΤΗΛ. : 010 3301251

FAX : 0103306943

ΗΜΕΡΟΜΗΝΙΑ	ΑΙΤΙΟΛΟΓΙΑ	ΧΡΕΩΣΗ	ΠΙΣΤΩΣΗ	ΥΠΟΛΟΙΠΟ	
				ΧΡΕΩΣΤΙΚΟ	ΠΙΣΤΩΤΙΚΟ
25/3/2002	Αγορά Ιστορικών, Ξενογλωσσων, Φροντιστηριακών βιβλίων κ.τ.λ. αρ.Τιμ. 31	1903,2			
25/3/2002	Πληρωμή της μετρητοίς		1903,2	0	0
5/4/2002	Αγορά Ιστορικών και Σχολικά αρ.Τιμ 90	520			
5/4/2002	Πληρωμή της μετρητοίς		520	0	0

ΣΑΒΒΑΤΟ 6 ΑΠΡΙΛΙΟΥ 2002

Επιχείρηση μας ζήτησε 2 συσκευασίες κόλλες Α4 των 5 τεμαχίων. Για τον λόγο ότι δεν διαθέταμε απόθεμα στα ράφια δώσαμε μέσω αποθήκης αξίας 30 ΕΥΡΩ συν 5,4 ΦΠΑ συν 8,8 κέρδος συνολικό έσοδο 44,2 ΕΥΡΩ και εκδώσαμε τιμολόγιο αρ. 20. Ταυτόχρονα παραγγείλαμε 5 συσκευασίες των 5 τεμαχίων απο τον ΣΚΑΓΙΑ Α.Β.Ε.Ε τηλεφωνικά.

Οι εισπράξεις σε βιβλία ανέρχονταν σε 80 ΕΥΡΩ συν 3,2 ΦΠΑ συν κέρδος 20,8 ΕΥΡΩ συνολικό έσοδο 104 ΕΥΡΩ, ειδών γραφής 30 ΕΥΡΩ συν 5,4 ΦΠΑ συν 8,8 κέρδος συνολικό έσοδο 44,2 ΕΥΡΩ και χαρτική ύλη 10 ΕΥΡΩ συν 1,8 ΦΠΑ συν 2,9 κέρδος συνολικό έσοδο 14,7 ΕΥΡΩ.

Ακολούθησε έλεγχος όπου δεν παρουσιάστηκε καμία έλλειψη.

Ακολουθούν οι ανάλογες εγγραφές στα βιβλία.

ΒΙΒΛΙΟ 1.

Αποθήκης : φωτοαντιγραφικό χαρτί

ΗΜΕΡΟΜΗΝΙΑ	ΕΙΣΡΟΕΣ	ΕΚΡΟΕΣ	ΑΠΟΘΕΜΑ
23/3/2002	2 συσκευασίες ς Α4 και 1 τεμάχιο Α3		2 με 1
6/4/2002		2 συσκευασίες ς Α4	0 με 1

ΒΙΒΛΙΟ 2.

Ημερολόγιο

6/4/2002

22	38 ΧΡΗΜΑΤΙΚΑ ΔΙΑΘΕΣΙΜΑ 38.00 Ταμείο <u>207,1</u>	207,1	
	70 ΠΩΛΗΣΗ ΕΜΠΟΡΕΥΜΑΤΩΝ 54 ΥΠΟΧΡΩΣΕΙΣ ΑΠΟ Φ-Τ 54.00.70 ΦΠΑ Εκροών/ πωλήσεων εμπορευμάτων <u>15,8</u>		191,3 15,8

ΒΙΒΛΙΟ 3.

Γενικό και Αναλυτικό καθολικό

38. ΧΡΗΜΑΤΙΚΑ ΔΙΑΘΕΣΙΜΑ

38.00 ΤΑΜΕΙΟ

3)	10500	5)	555	3)	10500	5)	555
		6)	1003	4)	10500	6)	1003
4)	10500	7)	4205,96	9)	16639,64	7)	4205,96
9)	16639,64	8)	11430,68	11)	122,02	8)	11430,68
		10)	16639,64	12)	233,2	10)	16639,64
11)	122,02	14)	15,6	13)	240,57	14)	15,6
12)	233,2	16)	15,6	15)	15,6	16)	15,6
13)	240,57	18)	728	17)	522,2	18)	728
15)	15,6	20)	728	19)	728	20)	728
17)	522,2			21)	240,57		
19)	728			22)	207,1		
21)	240,57			N.Y 4.627,42			
22)	207,1						
N.Y 4.627,42							

70 ΠΩΛΗΣΗ ΕΜΠΟΡΕΥΜΑΤΩΝ

54 ΥΠΟΧΡΕΩΣΕΙΣ ΑΠΟ Φ-Τ

	11)	113,72	6)	153	11)	8,3
	12)	216,6	7)	633,96	12)	16,6
	13)	226,07	8)	604,68	13)	14,5
	17)	489,98	14)	0,6	17)	32,22
	21)	223,07	18)	28	21)	17,5
	22)	191,3			22)	15,8
	N.Y 1460,74		N.Y 1315,32			

54.00.70 ΦΠΑ ΕΚΡΩΝ ΠΩΛΗΣΕΩΝ ΕΜΠΟΡΕΥΜΑΤΩΝ

	11)	8,3
	12)	16,6
	13)	14,5
	17)	32,22
	21)	17,5
	22)	15,8
	N.Y. 104,92	

ΔΕΥΤΕΡΑ 8 ΑΠΡΙΛΙΟΥ 2002

Παραλαβή της παραγγελίας ημέρας Τετάρτης που αφορούσε γόμες και σπιδάλ τετράδια απο την ΒΙΟΧΑΡΤ Α.Ε. με αρ. Τιμ 100.

Το κόστος για τις γόμες ανήλθε σε 24 ΕΥΡΩ συν 4,32 ΦΠΑ συνολικό κόστος 28,32 ΕΥΡΩ ενώ για τα σπιδάλ 102 ΕΥΡΩ συν 18,36 ΦΠΑ συνολικό κόστος 120,36 ΕΥΡΩ. Η πληρωμή έγινε της μετρηταίς .

Οι εισπράξεις της ημέρας σε βιβλία 100 ΕΥΡΩ συν 4 ΦΠΑ συν κέρδος 26 ΕΥΡΩ συνολικό έσοδο 130 ΕΥΡΩ, είδη γραφής 30 ΕΥΡΩ συν 5,4 ΕΥΡΩ ΦΠΑ συν κέρδος 8,8 ΕΥΡΩ συνολικό έσοδο 44,2 ΕΥΡΩ και για χαρτική ύλη 20 ΕΥΡΩ συν 3,6 ΦΠΑ συν 5,9 ΕΥΡΩ κέρδος συνολικό έσοδο 29,5 ΕΥΡΩ.

Έγινε έλεγχος και παρουσιάστηκε έλλειψη στις διαφάνειες. παραγγείλαμε 5 τεμάχια των 100 φύλλων μέσω τηλεφώνου στον προμηθευτή ΣΚΑΓΙΑ Α.Β.Ε.Ε.

Ακολουθούν οι ακόλουθες εγγραφές στα βιβλία.

ΒΙΒΛΙΟ 1.

Αποθήκης : γόμες

ΗΜΕΡΟΜΗΝΙΑ	ΕΙΣΡΟΕΣ	ΕΚΡΟΕΣ	ΑΠΟΘΕΜΑ
22/3/2002	0	0	0
8/4/2002	4 συσκευασί ες των 40 τεμ.	2 συσκευασί ες των 40 τεμ.	2 συσκευασίες

Αποθήκης : σπιδάλ τετράδια

ΗΜΕΡΟΜΗΝΙΑ	ΕΙΣΡΟΕΣ	ΕΚΡΟΕΣ	ΑΠΟΘΕΜΑ
22/3/2002	0	0	0
8/4/2002	20 τεμάχια	20 τεμάχια	0

ΒΙΒΛΙΟ 4. Καρτέλα προμηθευτών

ΕΠΩΝΥΜΙΑ : ΒΙΟΧΑΡΤ Α.Ε.

ΔΙΕΥΘΥΝΣΗ : ΛΕΟΦΟΡΟΣ ΜΑΡΚΟΠΟΥΛΟΥ 398 Τ.Κ 19002

ΑΡ.ΤΗΛ. : 010 7458937

FAX : 010 7498474

ΗΜΕΡΟΜΗΝΙΑ	ΑΙΤΙΟΛΟΓΙΑ	ΧΡΕΩΣΗ	ΠΙΣΤΩΣΗ	ΥΠΟΛΟΙΠΟ	
				ΧΡΕΩΣΤΙΚΟ	ΠΙΣΤΩΤΙΚΟ
22/3/2002	Αγορά στυλό, μολύβια, μπλοκ κ.τ.λ. αρ.Τιμ.13	556,96			
22/3/2002	Πληρωμή της μετρητοίς		556,96	0	0
8/4/2002	Αγορά γόμες, σπιράλ τετράδια αρ. Τιμ 100	148,68			
8/4/2002	Πληρωμή της μετρητοίς		148,68	0	0

ΒΙΒΛΙΟ 2.
 Ημερολόγιο

8/4/2002			
23	20. ΕΜΠΟΡΕΥΜΑ 20.01 Αγορές εμπορευμάτων: είδη γραφής <u>126</u> 54 ΥΠΟΧΡΕΩΣΕΙΣ ΑΠΟ Φ-Τ 54.00.20.04 ΦΠΑ Αγορών εμπορευμάτων από το εσωτερικό 18% <u>22,68</u>	126 22,68	
	38. ΧΡΗΜΑΤΙΚΑ ΔΙΑΘΕΣΙΜΑ 38.00 Ταμείο <u>148,68</u>		148,68
do			
24	38. ΧΡΗΜΑΤΙΚΑ ΔΙΑΘΕΣΙΜΑ 38.00 Ταμείο <u>148,68</u> 50 ΠΡΟΜΗΘΕΥΤΕΣ 50.00 Προμηθευτές εσωτερικού <u>148,68</u>	148,68	148,68
do			
25	50 ΠΡΟΜΗΘΕΥΤΕΣ 50.00 Προμηθευτές εσωτερικού <u>148,68</u> 38. ΧΡΗΜΑΤΙΚΑ ΔΙΑΘΕΣΙΜΑ 38.00 Ταμείο <u>148,68</u>	148,68	148,68
do			
26	38 ΧΡΗΜΑΤΙΚΑ ΔΙΑΘΕΣΙΜΑ 38.00 Ταμείο <u>203,7</u> 70 ΠΩΛΗΣΗ ΕΜΠΟΡΕΥΜΑΤΩΝ 54 ΥΠΟΧΡΩΣΕΙΣ ΑΠΟ Φ-Τ 54.00.70 ΦΠΑ Εκροών/ πωλήσεων εμπορευμάτων <u>13</u>	203,7	190,7 13

ΒΙΒΛΙΟ 3.

Γενικό και Αναλυτικό καθολικό

38. ΧΡΗΜΑΤΙΚΑ ΔΙΑΘΕΣΙΜΑ

38.00 ΤΑΜΕΙΟ

3)	10500	5)	555	3)	10500	5)	555
		6)	1003	4)	10500	6)	1003
4)	10500	7)	4205,96	9)	16639,64	7)	4205,96
9)	16639,64	8)	11430,68	11)	122,02	8)	11430,68
		10)	16639,64	12)	233,2	10)	16639,64
11)	122,02	14)	15,6	13)	240,57	14)	15,6
12)	233,2	16)	15,6	15)	15,6	16)	15,6
13)	240,57	18)	728	17)	522,2	18)	728
15)	15,6	20)	728	19)	728	20)	728
17)	522,2	23)	148,68	21)	240,57	23)	148,68
19)	728	25)	148,68	22)	207,1	25)	148,68
21)	240,57			24)	148,68		
22)	207,1			26)	203,7		
24)	148,68			N.Y. 4.682,44			
26)	203,7						
N.Y. 4.682,44							

70 ΠΩΛΗΣΗ ΕΜΠΟΡΕΥΜΑΤΩΝ

54 ΥΠΟΧΡΕΩΣΕΙΣ ΑΠΟ Φ-Τ

	11)	113,72	6)	153	11)	8,3
	12)	216,6	7)	633,96	12)	16,6
	13)	226,07	8)	604,68	13)	14,5
	17)	489,98	14)	0,6	17)	32,22
	21)	223,07	18)	28	21)	17,5
	22)	191,3	23)	22,68	22)	15,8
	N.Y. 1460,74				26)	13
			N.Y. 1325			

54.00.70 ΦΠΑ ΕΚΡΟΩΝ ΠΩΛΗΣΕΩΝ ΕΜΠΟΡΕΥΜΑΤΩΝ

11)	8,3
12)	16,6
13)	14,5
17)	32,22
21)	17,5
22)	15,8
26)	13
N.Y.	117,92

20 ΕΜΠΟΡΕΥΜΑΤΑ

20.01 ΑΓΟΡΕΣ ΕΜΠΟΡΕΥΜΑΤΩΝ

8)	10826
14)	15
18)	720
23)	126
N.Y.	11687

8)	10826
14)	15
18)	720
23)	126
N.Y.	11687

50. ΠΡΟΜΗΘΕΥΤΕΣ

25) 148,68 24) 148,68

50.00 ΠΡΟΜΗΤΕΣ ΕΣΚΟΥ

25) 148,68 24) 148,68

54.00.20.04 ΦΠΑ Αγορά εμπορευμάτων
απο το εσωτερικό 18%

6)	153
7)	633,96
8)	220,68
23)	22,68
N.Y.	1030,32

ΤΡΙΤΗ 9 ΑΠΡΙΛΙΟΥ 2002

Λάβαμε την παραγγελία από τον ΣΚΑΓΙΑ ΑΒΕΕ που αφορούσε 5 συσκευασίες των 5 τεμαχίων χαρτί Α4 αξίας 75 ΕΥΡΩ συν 13,5 ΕΥΡΩ συνολικό κόστος 88,5 ΕΥΡΩ με αρ. Τιμ. 54 και πληρωμή μετρητοίς.

Οι εργασίες που διεκπεραιώθηκαν αφορούσαν φωτοτυπίες, πώληση βιβλίων, είδη γραφής, χαρτικής ύλης και υπηρεσίες fax.

Τα έσοδα από φωτοτυπίες 5 ΕΥΡΩ συν 0,9 ΕΥΡΩ ΦΠΑ συν 1,47 ΕΥΡΩ κέρδος συνολικό έσοδο 7,37 ΕΥΡΩ, για fax 5 ΕΥΡΩ συν 0,9 ΕΥΡΩ ΦΠΑ συν 1,47 ΕΥΡΩ κέρδος συνολικό έσοδο 7,37 ΕΥΡΩ. Από βιβλία 150 ΕΥΡΩ συν 6 ΕΥΡΩ ΦΠΑ συν 39 ΕΥΡΩ κέρδος συνολικό κόστος 195 ΕΥΡΩ. Γραφική ύλη 40 ΕΥΡΩ συν 7,2 ΕΥΡΩ ΦΠΑ συν 11,8 ΕΥΡΩ κέρδος και συνολικό έσοδο 59 ΕΥΡΩ και στη χαρτική ύλη 20 ΕΥΡΩ συν 3,6 ΕΥΡΩ ΦΠΑ συν 5,9 ΕΥΡΩ κέρδος, συνολικό έσοδο 29,5 ΕΥΡΩ.

Έγινε έλεγχος στα ράφια και στην αποθήκη και δεν παρουσιάστηκε καμία έλλειψη.

Ακολουθούν οι ανάλογες εγγραφές στα βιβλία.

ΒΙΒΛΙΟ 1.

Αποθήκης: φωτοαντιγραφικό χαρτί

ΗΜΕΡΟΜΗΝΙΑ	ΕΙΣΡΟΕΣ	ΕΚΡΟΕΣ	ΑΠΟΘΕΜΑ
23/3/2002	2 συσκευασίες ς Α4 και 1 τεμάχιο Α3		2 με 1
6/4/2002		2 συσκευασίες ς Α4	0 με 1
9/4/2002	5 συσκευασίες ς Α4	2 συσκευασίες ς Α4	3 με 1

ΒΙΒΛΙΟ 4. Καρτέλα προμηθευτών

ΕΠΩΝΥΜΙΑ : ΣΚΑΓΙΑΣ ΑΒΕΕ

ΔΙΕΥΘΥΝΣΗ : ΠΑΝΕΠΙΣΤΗΜΙΟΥ 498 Τ.Κ. 12424

ΑΡ.ΤΗΛ. : 010 6237889

FAX : 010 6258478

ΗΜΕΡΟΜΗΝΙΑ	ΑΙΤΙΟΛΟΓΙΑ	ΧΡΕΩΣΗ	ΠΙΣΤΩΣΗ	ΥΠΟΛΟΙΠΟ	
				ΧΡΕΩΣΤΙΚΟ	ΠΙΣΤΩΤΙΚΟ
23/3/2002	Αγορά Α4,Α3 κ.τ.λ. αφ.Τιμ.25	897,6			
23/3/2002	Πληρωμή στις μετρητοίς		897,6	0	0
9/4/2002	Αγορά Α4 με αφ. Τιμ 54	88,5			
9/4/2002	Πληρωμή στις μετρητοίς		88,5	0	0

ΒΙΒΛΙΟ 2.
Ημερολόγιο

9/4/2002

27	20. ΕΜΠΟΡΕΥΜΑ 20.01 Αγορές εμπορευμάτων: χαρτική ύλη <u>75</u> 54 ΥΠΟΧΡΕΩΣΕΙΣ ΑΠΟ Φ-Τ 54.00.20.04 ΦΠΑ Αγορών εμπορευμάτων από το εσωτερικό 18% <u>13,5</u> 38. ΧΡΗΜΑΤΙΚΑ ΔΙΑΘΕΣΙΜΑ 38.00 Ταμείο <u>88,5</u>	75 13,5 88,5	
28	do 38. ΧΡΗΜΑΤΙΚΑ ΔΙΑΘΕΣΙΜΑ 38.00 Ταμείο <u>88,5</u> 50 ΠΡΟΜΗΘΕΥΤΕΣ 50.00 Προμηθευτές εσωτερικού <u>88,5</u>	88,5 88,5	
29	do 50 ΠΡΟΜΗΘΕΥΤΕΣ 50.00 Προμηθευτές εσωτερικού <u>88,5</u> 38. ΧΡΗΜΑΤΙΚΑ ΔΙΑΘΕΣΙΜΑ 38.00 Ταμείο <u>88,5</u>	88,5 88,5	
30	do 38 ΧΡΗΜΑΤΙΚΑ ΔΙΑΘΕΣΙΜΑ 38.00 Ταμείο <u>298,24</u> 70 ΠΩΛΗΣΗ ΕΜΠΟΡΕΥΜΑΤΩΝ 54 ΥΠΟΧΡΩΣΕΙΣ ΑΠΟ Φ-Τ 54.00.70 ΦΠΑ Εκροών πωλήσεων εμπορευμάτων <u>18,6</u>	298,24 279,64 18,6	

ΒΙΒΛΙΟ 3.

Γενικό και Αναλυτικό καθολικό

38. ΧΡΗΜΑΤΙΚΑ ΔΙΑΘΕΣΙΜΑ

38.00 ΤΑΜΕΙΟ

3)	10500	5)	555	3)	10500	5)	555
		6)	1003	4)	10500	6)	1003
4)	10500	7)	4205,96	9)	16639,64	7)	4205,96
9)	16639,64	8)	11430,68	11)	122,02	8)	11430,68
				12)	233,2	10)	16639,64
11)	122,02	10)	16639,64	13)	240,57	14)	15,6
12)	233,2	14)	15,6	15)	15,6	16)	15,6
13)	240,57			17)	522,2	18)	728
15)	15,6	16)	15,6	19)	728	20)	728
17)	522,2	18)	728	21)	240,57	23)	148,68
19)	728	20)	728	22)	207,1	25)	148,68
21)	240,57	23)	148,68	24)	148,68	27)	88,5
22)	207,1	25)	148,68	26)	203,7	29)	88,5
24)	148,68	27)	88,5	28)	88,5		
26)	203,7	29)	88,5	30)	298,24		
28)	88,5				N.Y. 4892,18		
30)	298,24						
N.Y.	4892,18						

70 ΠΩΛΗΣΗ ΕΜΠΟΡΕΥΜΑΤΩΝ

	11)	113,72
	12)	216,6
	13)	226,07
	17)	489,98
	21)	223,07
	22)	191,3
	30)	279,64
	N.Y.	1740,38

54 ΥΠΟΧΡΕΩΣΕΙΣ ΑΠΟ Φ-Τ

6)	153	11)	8,3
7)	633,96	12)	16,6
8)	604,68	13)	14,5
14)	0,6	17)	32,22
18)	28	21)	17,5
23)	22,68	22)	15,8
27)	13,5	26)	13
		30)	18,6
	N.Y.		1319,9

54.00.70 ΦΠΑ ΕΚΡΟΩΝ ΠΩΛΗΣΕΩΝ ΕΜΠΟΡΕΥΜΑΤΩΝ

	11)	8,3
	12)	16,6
	13)	14,5
	17)	32,22
	21)	17,5
	22)	15,8
	26)	13
	30)	18,6
	N.Y.	136,52

20 ΕΜΠΟΡΕΥΜΑΤΑ

8)	10826
14)	15
18)	720
23)	126
27)	75
N.Y.	11762

20.01 ΑΓΟΡΕΣ ΕΜΠΟΡΕΥΜΑΤΩΝ

8)	10826
14)	15
18)	720
23)	126
27)	75
N.Y.	11762

50 ΠΡΟΜΗΘΕΥΤΕΣ

29)	88,5	28)	88,5
-----	------	-----	------

50.00 ΠΡΟΜΗΤΕΣ ΕΣΚΟΥ

29)	88,5	28)	88,5
-----	------	-----	------

54.00.20.04 ΦΠΑ Αγορά εμπορευμάτων
απο το εσωτερικό 18%

6)	153
7)	633,96
8)	220,68
23)	22,68
N.Y	1030,32

ΤΕΤΑΡΤΗ 10 ΑΠΡΙΛΙΟΥ 2002

Πελάτης ζήτησε δακτυλογράφηση κειμένου 30 σελίδων και εκτύπωση αξίας 15 ΕΥΡΩ συν 2,7 ΕΥΡΩ ΦΠΑ συν 4,42 ΕΥΡΩ κέρδος συνολικό έσοδο 22,12 ΕΥΡΩ.

Οι εισπράξεις για την μέρα Τετάρτη ήταν για φωτοτυπίες 7 ΕΥΡΩ συν 1,26 ΕΥΡΩ ΦΠΑ συν 2,06 ΕΥΡΩ κέρδος 10,32 ΕΥΡΩ, βιβλία 80 ΕΥΡΩ συν 3,2 ΦΠΑ συν 20,8 ΕΥΡΩ κέρδος συνολικό έσοδο 104 ΕΥΡΩ, χαρτική ύλη 22 ΕΥΡΩ συν 3,9 ΦΠΑ συν 6,49 ΕΥΡΩ κέρδος συνολικό έσοδο 32,39 ΕΥΡΩ και είδη γραφής 12 ΕΥΡΩ συν 2,16 ΦΠΑ συν 3,94 ΕΥΡΩ κέρδος συνολικό κόστος 17,7 ΕΥΡΩ.

Έλεγχος για την τυχόν ελλείψεις καμία .
Ακολουθούν οι ανάλογες εγγραφές στα βιβλία.

ΒΙΒΛΙΟ 2.

Ημερολόγιο

10/4/2002

31	38 ΧΡΗΜΑΤΙΚΑ ΔΙΑΘΕΣΙΜΑ 38.00 Ταμείο <u>186,59</u>	186,59	
	70 ΠΩΛΗΣΗ ΕΜΠΟΡΕΥΜΑΤΩΝ		173,31
	54 ΥΠΟΧΡΩΣΕΙΣ ΑΠΟ Φ-Τ		13,28
	54.00.70 ΦΠΑ Εκροών/ πωλήσεων εμπορευμάτων <u>13,28</u>		

ΒΙΒΛΙΟ 3.

Γενικό και Αναλυτικό καθολικό

38. ΧΡΗΜΑΤΙΚΑ ΔΙΑΘΕΣΙΜΑ

38.00 ΤΑΜΕΙΟ

3)	10500	5)	555	3)	10500	5)	555
		6)	1003	4)	10500	6)	1003
4)	10500	7)	4205,96	9)	16639,64	7)	4205,96
9)	16639,64	8)	11430,68	11)	122,02	8)	11430,68
		10)	16639,64	12)	233,2	10)	16639,64
11)	122,02	14)	15,6	13)	240,57	14)	15,6
12)	233,2	16)	15,6	15)	15,6	16)	15,6
13)	240,57	18)	728	17)	522,2	18)	728
15)	15,6	20)	728	19)	728	20)	728
17)	522,2	23)	148,68	21)	240,57	23)	148,68
19)	728	25)	148,68	22)	207,1	25)	148,68
21)	240,57	27)	88,5	24)	148,68	27)	88,5
22)	207,1	29)	88,5	26)	203,7	29)	88,5
24)	148,68			28)	88,5		
26)	203,7			30)	298,24		
28)	88,5			31)	186,59		
30)	298,24						
31)	186,59						
N.Y.	5078,79			N.Y.	5078,79		

70 ΠΩΛΗΣΗ ΕΜΠΟΡΕΥΜΑΤΩΝ

11)	113,72
12)	216,6
13)	226,07
17)	489,98
21)	223,07
22)	191,3
30)	279,64
31)	173,31
	N.Y. 1913,69

54 ΥΠΟΧΡΕΩΣΕΙΣ ΑΠΟ Φ-Τ

6)	153	11)	8,3
7)	633,96	12)	16,6
8)	604,68	13)	14,5
14)	0,6	17)	32,22
18)	28	21)	17,5
23)	22,68	22)	15,8
27)	13,5	26)	13
		30)	18,6
		31)	13,28
	N.Y. 1306,62		

54.00.70 ΦΠΑ ΕΚΡΟΩΝ ΠΩΛΗΣΕΩΝ ΕΜΠΟΡΕΥΜΑΤΩΝ

11)	8,3
12)	16,6
13)	14,5
17)	32,22
21)	17,5
22)	15,8
26)	13
30)	18,6
31)	13,28
N.Y.	149,8

ΠΕΜΠΤΗ 11 ΑΠΡΙΛΙΟΥ 2002

Παραλαβή της παραγγελίας της Δευτέρας 8 του μηνός από τον ΣΚΑΓΙΑ ΑΒΕΕ με αρ. Τιμ. 2 διαφάνειες αξίας 45 ΕΥΡΩ συν 8,1 ΕΥΡΩ ΦΠΑ, συνολικού κόστους 53,1 ΕΥΡΩ.

Επιχειρηματίας ζήτησε 2 συσκευασίες των 100 φύλλων διαφάνειες για συνέδριο της εταιρίας του αξίας 27 ΕΥΡΩ συν 4,86 ΦΠΑ συν 7,96 ΕΥΡΩ κέρδος, συνολικό έσοδο 39,82 ΕΥΡΩ. Η πληρωμή έγινε μετρητοίς και με αριθμό τιμολογίου 4.

Έλεγχος στα ράφια και στην αποθήκη από το προσωπικό και από εμάς όπου δεν διαπιστώθηκε καμία.

Τα έσοδα της ημέρας σε βιβλία ανέρχονταν 100 ΕΥΡΩ συν 4 ΦΠΑ 26 ΕΥΡΩ κέρδος και συνολικό έσοδο 130 ΕΥΡΩ. Για τα είδη γραφής 45 ΕΥΡΩ συν 8,1 ΦΠΑ συν 13,27 ΕΥΡΩ κέρδος και συνολικό έσοδο 66,37 ΕΥΡΩ και για χαρτική ύλη 27 ΕΥΡΩ συν 4,86 ΦΠΑ συν 7,96 ΕΥΡΩ κέρδος, συνολικό έσοδο 39,82 ΕΥΡΩ.

Ακολουθούν οι εγγραφές στα βιβλία.

ΒΙΒΛΙΟ 1.
Αποθήκης: διαφάνειες

ΗΜΕΡΟΜΗΝΙΑ	ΕΙΣΡΟΕΣ	ΕΚΡΟΕΣ	ΑΠΟΘΕΜΑ
23/3/2002	0	0	0
11/4/2002	5 τεμάχια	3 τεμάχια	2

ΒΙΒΛΙΟ 4.
Καρτέλα προμηθευτών

ΕΠΩΝΥΜΙΑ : ΣΚΑΓΙΑΣ ΑΒΕΕ

ΔΙΕΥΘΥΝΣΗ : ΠΑΝΕΠΙΣΤΗΜΙΟΥ 498 Τ.Κ. 12424

ΑΡ.ΤΗΛ. : 010 6237889

FAX: 010 6258478

ΗΜΕΡΟΜΗΝΙΑ	ΑΙΤΙΟΛΟΓΙΑ	ΧΡΕΩΣΗ	ΠΙΣΤΩΣΗ	ΥΠΟΛΟΙΠΟ	
				ΧΡΕΩΣΤΙΚΟ	ΠΙΣΤΩΤΙΚΟ
23/3/2002	Αγορά Α4,Α3 κ.τ.λ. αρ.Τιμ 25	897,6			
23/3/2002	Πληρωμή της μετρητοίς		897,6	0	0
9/4/2002	Αγορά Α4 με αρ. Τιμ 54	88,5			
9/4/2002	Πληρωμή της μετρητοίς		88,5	0	0
11/4/2002	Αγορά διαφανειών	53,1			
11/4/2002	Πληρωμή της μετρητοίς		53,1	0	0

ΒΙΒΛΙΟ 2.
Ημερολόγιο

11/4/2002

32	20. ΕΜΠΟΡΕΥΜΑ 20.01 Αγορές εμπορευμάτων: χαρτική ύλη <u>45</u> 54 ΥΠΟΧΡΕΩΣΕΙΣ ΑΠΟ Φ-Τ 8,1 54.00.20.04 ΦΠΑ Αγορών εμπορευμάτων από το εσωτερικό 18% <u>8,1</u> 38. ΧΡΗΜΑΤΙΚΑ ΔΙΑΘΕΣΙΜΑ 53,1 38.00 Ταμείο <u>53,1</u>	45	
33	do 38. ΧΡΗΜΑΤΙΚΑ ΔΙΑΘΕΣΙΜΑ 53,1 38.00 Ταμείο <u>53,1</u> 50 ΠΡΟΜΗΘΕΥΤΕΣ 53,1 50.00 Προμηθευτές εσωτερικού <u>53,1</u> do	53,1	53,1
34	50 ΠΡΟΜΗΘΕΥΤΕΣ 53,1 50.00 Προμηθευτές εσωτερικού <u>53,1</u> 38. ΧΡΗΜΑΤΙΚΑ ΔΙΑΘΕΣΙΜΑ 53,1 38.00 Ταμείο <u>53,1</u> do	53,1	53,1
35	38 ΧΡΗΜΑΤΙΚΑ ΔΙΑΘΕΣΙΜΑ 276,01 38.00 Ταμείο <u>276,01</u> 70 ΠΩΛΗΣΗ ΕΜΠΟΡΕΥΜΑΤΩΝ 254,19 54 ΥΠΟΧΡΩΣΕΙΣ ΑΠΟ Φ-Τ 21,82 54.00.70 ΦΠΑ Εκροών/ πωλήσεων εμπορευμάτων <u>21,82</u>	276,01	254,19 21,82

ΒΙΒΛΙΟ 3.

Γενικό και Αναλυτικό καθολικό

38. ΧΡΗΜΑΤΙΚΑ ΔΙΑΘΕΣΙΜΑ

38.00 ΤΑΜΕΙΟ

3)	10500	5)	555	3)	10500	5)	555
		6)	1003	4)	10500	6)	1003
4)	10500	7)	4205,96	9)	16639,64	7)	4205,96
9)	16639,64	8)	11430,68	11)	122,02	8)	11430,68
		10)	16639,64	12)	233,2	10)	16639,64
11)	122,02	14)	15,6	13)	240,57	14)	15,6
12)	233,2	16)	15,6	15)	15,6	16)	15,6
13)	240,57	18)	728	17)	522,2	18)	728
15)	15,6	20)	728	19)	728	20)	728
17)	522,2	23)	148,68	21)	240,57	23)	148,68
19)	728	25)	148,68	22)	207,1	25)	148,68
21)	240,57	27)	88,5	24)	148,68	27)	88,5
22)	207,1	29)	88,5	26)	203,7	29)	88,5
24)	148,68	32)	53,1	28)	88,5	32)	53,1
26)	203,7	34)	53,1	30)	298,24	34)	53,1
28)	88,5			31)	186,59		
30)	298,24			33)	53,1		
31)	186,59			35)	276,01		
33)	53,1				N.Y. 5301,7		
35)	276,01						
N.Y.	5301,7						

70 ΠΩΛΗΣΗ ΕΜΠΟΡΕΥΜΑΤΩΝ

54 ΥΠΟΧΡΕΩΣΕΙΣ ΔΙΟ Φ-Τ

	11)	113,72	6)	153	11)	8,3
	12)	216,6	7)	633,96	12)	16,6
	13)	226,07	8)	604,68	13)	14,5
	17)	489,98	14)	0,6	17)	32,22
	21)	223,07	18)	28	21)	17,5
	22)	191,3	23)	22,68	22)	15,8
	30)	279,64	27)	13,5	26)	13
	31)	173,31	32)	8,1	30)	18,6
	35)	254,19			31)	13,28
	N.Y	2167,88			35)	21,82
				N.Y.	1292,9	

54.00.70 ΦΠΑ ΕΚΡΩΝ ΠΩΛΗΣΕΩΝ ΕΜΠΟΡΕΥΜΑΤΩΝ

11)	8,3
12)	16,6
13)	14,5
17)	32,22
21)	17,5
22)	15,8
26)	13
30)	18,6
31)	13,28
35)	21,82
N.Y.	171,62

20 ΕΜΠΟΡΕΥΜΑΤΑ

8)	10826
14)	15
18)	720
23)	126
27)	75
32)	45
N.Y.	11807

20.01 ΑΓΟΡΕΣ ΕΜΠΟΡΕΥΜΑΤΩΝ

8)	10826
14)	15
18)	720
23)	126
27)	75
32)	45
N.Y.	11807

50 ΠΡΟΜΗΘΕΥΤΕΣ

34)	53,1	33)	53,1
-----	------	-----	------

50.00 ΠΡΟΜΗΤΕΣ ΕΣΚΟΥ

34)	53,1	33)	53,1
-----	------	-----	------

54.00.20.04 ΦΠΑ Αγορά εμπορευμάτων
απο το εσωτερικό 18%

6)	153
7)	633,96
8)	220,68
23)	22,68
32)	8,1
<hr/>	
N.Y.	1038,42

ΠΑΡΑΣΚΕΥΗ 12 ΑΠΡΙΛΙΟΥ 2002

Διαπιστώθηκε από τους υπαλλήλους ότι υπάρχει καταναλωτική ζήτηση σε κινηματογραφικά βιβλία και μυθιστορήματα. Κατά την έναρξη της εταιρείας μας είχαμε ορισμένες κατηγορίες βιβλίων για αυτό και αποφασίσαμε την αγορά των πιο πάνω βιβλίων.

Παραγγείλαμε 20 κινηματογραφικά βιβλία από τον ΣΑΒΑΛΛΑ Α.Ε. και 20 μυθιστορήματα ΠΑΤΑΚΗ Α.Ε. μέσω fax.

Οι συνολικές εισπράξεις της ημέρας είναι 303,57 ΕΥΡΩ που αντιστοιχούν σε φωτοτυπίες 6 ΕΥΡΩ συν 1,08 ΕΥΡΩ ΦΠΑ συν 1,77 ΕΥΡΩ κέρδος συνολικό έσοδο 8,85 ΕΥΡΩ, βιβλία 187 ΕΥΡΩ συν 7,48 ΕΥΡΩ ΦΠΑ συν 48,62 ΕΥΡΩ κέρδος, συνολικό έσοδο 243,1 ΕΥΡΩ, χαρτική ύλη 9 ΕΥΡΩ συν 1,62 ΕΥΡΩ ΦΠΑ συν 2,65 ΕΥΡΩ κέρδος και συνολικό έσοδο 13,27 ΕΥΡΩ και για είδη γραφής 26 ΕΥΡΩ συν 4,68 ΦΠΑ συν 7,67 ΕΥΡΩ συνολικό έσοδο 48,35 ΕΥΡΩ.

Δεν παρουσιάστηκε καμία έλλειψη, ακολουθούν οι εγγραφές στα βιβλία.

ΒΙΒΛΙΟ 5.

Πρωτόκολλο αλληλογραφίας

ΗΜ/ΝΙΑ	Α.Π.	ΑΙΤΙΟΛΟΓΙΑ	ΕΞΕΡΧΟΜΕΝΑ
2/4/2002	3	ΠΑΡΑΓΓΕΛΙΑ ΒΙΒΛΙΩΝ	ΣΑΒΑΛΛΑΣ Α.Ε.
03/04/2002	4	ΠΑΡΑΓΓΕΛΙΑ ΤΕΤΡΑΛΙΑ ΣΠΙΡΑΛ ΚΑΙ ΓΟΜΕΣ	ΒΙΟΧΑΡΤ Α.Ε.
12/4/2002	5	ΠΑΡΑΓΓΕΛΙΑ ΚΙΝΗΜΑΤΟΓΡΑΦΙΚΩΝ ΒΙΒΛΙΩΝ	ΣΑΒΑΛΛΑΣ Α.Ε.
12/4/2002	6	ΠΑΡΑΓΓΕΛΙΑ ΜΙΘΗΣΤΟΡΗΜΑΤΩΝ	ΠΑΤΑΚΗ Α.Ε.

ΒΙΒΛΙΟ 2.
Ημερολόγιο

12/4/2002

36	38 ΧΡΗΜΑΤΙΚΑ ΔΙΑΘΕΣΙΜΑ 38.00 Ταμείο <u>303,57</u>	303,57	
	70 ΠΩΛΗΣΗ ΕΜΠΟΡΕΥΜΑΤΩΝ 54 ΥΠΟΧΡΩΣΕΙΣ ΑΠΟ Φ-Τ 54.00.70 ΦΠΑ Εκροών/ πωλήσεων εμπορευμάτων <u>14,86</u>		288,71 14,86

ΒΙΒΛΙΟ 3.

Γενικό και Αναλυτικό καθολικό

38. ΧΡΗΜΑΤΙΚΑ ΔΙΑΘΕΣΙΜΑ				38.00 ΤΑΜΕΙΟ			
3)	10500	5)	555	3)	10500	5)	555
		6)	1003	4)	10500	6)	1003
4)	10500	7)	4205,96	9)	16639,64	7)	4205,96
9)	16639,64	8)	11430,68	11)	122,02	8)	11430,68
		10)	16639,64	12)	233,2	10)	16639,64
11)	122,02	14)	15,6	13)	240,57	14)	15,6
12)	233,2	16)	15,6	15)	15,6	16)	15,6
13)	240,57	18)	728	17)	522,2	18)	728
15)	15,6	20)	728	19)	728	20)	728
17)	522,2	23)	148,68	21)	240,57	23)	148,68
19)	728	25)	148,68	22)	207,1	25)	148,68
21)	240,57	27)	88,5	24)	148,68	27)	88,5
22)	207,1	29)	88,5	26)	203,7	29)	88,5
24)	148,68	32)	53,1	28)	88,5	32)	53,1
26)	203,7	34)	53,1	30)	298,24	34)	53,1
28)	88,5			31)	186,59		
30)	298,24			33)	53,1		
31)	186,59			35)	276,01		
33)	53,1			36)	303,57		
35)	276,01			N.Y.	5605,27		
36)	303,57						
N.Y.	5605,27						

70 ΠΩΛΗΣΗ ΕΜΠΟΡΕΥΜΑΤΩΝ

54 ΥΠΟΧΡΕΩΣΕΙΣ ΑΠΟ Φ-Τ

11)	113,72	6)	153	11)	8,3
12)	216,6	7)	633,96	12)	16,6
13)	226,07	8)	604,68	13)	14,5
17)	489,98	14)	0,6	17)	32,22
21)	223,07	18)	28	21)	17,5
22)	191,3	23)	22,68	22)	15,8
30)	279,64	27)	13,5	26)	13
31)	173,31	32)	8,1	30)	18,6
35)	254,19			31)	13,28
36)	288,71			35)	21,82
N.Y. 2456,59				36)	14,86
		N.Y. 1278,04			

54.00.70 ΦΠΑ ΕΚΡΟΩΝ ΠΩΛΗΣΕΩΝ ΕΜΠΟΡΕΥΜΑΤΩΝ

11)	8,3
12)	16,6
13)	14,5
17)	32,22
21)	17,5
22)	15,8
26)	13
30)	18,6
31)	13,28
35)	21,82
36)	14,86
N.Y.	186,48

ΣΑΒΒΑΤΟ 13 ΑΠΡΙΛΙΟΥ 2002

Τα συνολικά έσοδα της ημέρας ανήλθαν σε 167,37 ΕΥΡΩ που αντιστοιχούν σε φωτοτυπίες 6 ΕΥΡΩ συν 1,08 ΕΥΡΩ ΦΠΑ συν 1,77 ΕΥΡΩ κέρδος συνολικό έσοδο 8,85 ΕΥΡΩ, για τις υπηρεσίες fax 7 ΕΥΡΩ συν 1,26 ΦΠΑ συν 2,06 ΕΥΡΩ κέρδος συνολικό έσοδο 10,32 ΕΥΡΩ, βιβλία 80 ΕΥΡΩ συν 3,2 ΕΥΡΩ ΦΠΑ συν 20,8 ΕΥΡΩ κέρδος συνολικό έσοδο 104 ΕΥΡΩ, είδη γραφής 20 ΕΥΡΩ συν 3,6 ΕΥΡΩ ΦΠΑ

συν 5,9 ΕΥΡΩ κέρδος συνολικό έσοδο 29,5 ΕΥΡΩ, χαρτική ύλη 10 ΕΥΡΩ συν 1,8 ΕΥΡΩ συν 2,9 ΕΥΡΩ κέρδος συνολικό έσοδο 14,7 ΕΥΡΩ.

Παρατηρήθηκε έλλειψη στα Φιλοσοφικά βιβλία και παραγγείλαμε τηλεφωνικά στον εκδοτικό οίκο ΚΕΔΡΟ 20 βιβλία.

Ακολουθούν οι ανάλογες εγγραφές στα βιβλία.

ΒΙΒΛΙΟ 2.

Ημερολόγιο

13/4/2002

37	38 ΧΡΗΜΑΤΙΚΑ ΔΙΑΘΕΣΙΜΑ 38.00 Ταμείο <u>167,37</u>	167,37	
	70 ΠΩΛΗΣΗ ΕΜΠΟΡΕΥΜΑΤΩΝ 54 ΥΠΟΧΡΩΣΕΙΣ ΑΠΟ Φ-Τ 54.00.70 ΦΠΑ Εκροών/ πωλήσεων εμπορευμάτων <u>10,94</u>		156,43 10,94

ΒΙΒΛΙΟ 3.

Γενικό και Αναλυτικό καθολικό

70 ΠΩΛΗΣΗ ΕΜΠΟΡΕΥΜΑΤΩΝ

54 ΥΠΟΧΡΕΩΣΕΙΣ ΑΠΟ Φ-Τ

11)	113,72	6)	153	11)	8,3
12)	216,6	7)	633,96	12)	16,6
13)	226,07	8)	604,68	13)	14,5
17)	489,98	14)	0,6	17)	32,22
21)	223,07	18)	28	21)	17,5
22)	191,3	23)	22,68	22)	15,8
30)	279,64	27)	13,5	26)	13
31)	173,31	32)	8,1	30)	18,6
35)	254,19			31)	13,28
36)	288,71			35)	21,82
37)	156,43			36)	14,86
N.Y.	2613,02			37)	10,94
		N.Y.	1267,1		

38. ΧΡΗΜΑΤΙΚΑ ΔΙΑΘΕΣΙΜΑ				38.00 ΤΑΜΕΙΟ			
3)	10500	5)	555	3)	10500	5)	555
		6)	1003	4)	10500	6)	1003
4)	10500	7)	4205,96	9)	16639,64	7)	4205,96
9)	16639,64	8)	11430,68	11)	122,02	8)	11430,68
		10)	16639,64	12)	233,2	10)	16639,64
11)	122,02	14)	15,6	13)	240,57	14)	15,6
12)	233,2			15)	15,6	16)	15,6
13)	240,57	16)	15,6	17)	522,2	18)	728
15)	15,6	18)	728	19)	728	20)	728
17)	522,2	20)	728	21)	240,57	23)	148,68
19)	728	23)	148,68	22)	207,1	25)	148,68
21)	240,57	25)	148,68	24)	148,68	27)	88,5
22)	207,1	27)	88,5	26)	203,7	29)	88,5
24)	148,68	29)	88,5	28)	88,5	32)	53,1
26)	203,7	32)	53,1	30)	298,24	34)	53,1
28)	88,5	34)	53,1	31)	186,59		
30)	298,24			33)	53,1		
31)	186,59			35)	276,01		
33)	53,1			36)	303,57		
35)	276,01			37)	167,37		
36)	303,57			N.Y.	5772,64		
37)	167,37						
N.Y.	5772,64						

54.00.70 ΦΠΑ ΕΚΡΟΩΝ ΠΩΛΗΣΕΩΝ ΕΜΠΟΡΕΥΜΑΤΩΝ

11)	8,3
12)	16,6
13)	14,5
17)	32,22
21)	17,5
22)	15,8
26)	13
30)	18,6
31)	13,28
35)	21,82
36)	14,86
37)	10,94
N.Y.	197,42

ΔΕΥΤΕΡΑ 15 ΑΠΡΙΛΙΟΥ 2002

Έγινε έλεγχος ρουτίνας και παρουσιάστηκε έλλειψη στα διορθωτικά υγρά και στα αποσυραπτικά και παραγγείλαμε στον προμηθευτή μας ΒΙΟΧΑΡΤ Α.Ε. 2 συσκευασίες των 10 τεμαχίων διορθωτικά υγρά και 20 τεμάχια αποσυραπτικά μέσω fax .

Οι εισπράξεις της ημέρας ανέρχονταν σε 165,94 ΕΥΡΩ αναλυτικά σε φωτοτυπίες 7 ΕΥΡΩ συν 1,26 ΕΥΡΩ ΦΠΑ συν 2,06 κέρδος συνολικό έσοδο 10,32 ΕΥΡΩ , βιβλία 80 ΕΥΡΩ συν 3,2 ΕΥΡΩ ΦΠΑ συν 20,8 ΕΥΡΩ κέρδος συνολικό έσοδο 104 ΕΥΡΩ, χαρτική ύλη 15 ΕΥΡΩ συν 2,7 ΦΠΑ συν 4,42 κέρδος συνολικό έσοδο 22,12 ΕΥΡΩ, είδη γραφής 20 ΕΥΡΩ συν 3,6 ΕΥΡΩ ΦΠΑ συν 5,9 ΕΥΡΩ συνολικό έσοδο 29,5 ΕΥΡΩ. Ακολουθούν οι ανάλογες εγγραφές στα βιβλία .

ΒΙΒΛΙΟ 5.

Πρωτόκολλο αλληλογραφίας

ΗΜ/ΝΙΑ	Α.Π.	ΑΙΤΙΟΛΟΓΙΑ	ΕΞΕΡΧΟΜΕΝΑ
12/4/2002	5	ΠΑΡΑΓΓΕΛΙΑ ΚΙΝΗΜΑΤΟΓΡΑΦΙΚΩΝ ΒΙΒΛΙΩΝ	ΣΑΒΑΛΛΑΣ Α.Ε.
12/4/2002	6	ΠΑΡΑΓΓΕΛΙΑ ΜΙΘΗΣΤΟΡΗΜΑΤΩΝ	ΠΑΤΑΚΗ Α.Ε.
15/4/2002	7	ΠΑΡΑΓΓΕΛΙΑ ΔΙΟΡΘΩΤΙΚΩΝ ΥΓΡΩΝ, ΑΠΟΣΥΡΑΠΤΙΚΩΝ	ΒΙΟΧΑΡΤ Α.Ε.

ΒΙΒΛΙΟ 2.

Ημερολόγιο

15/4/2002

38	38 ΧΡΗΜΑΤΙΚΑ ΔΙΑΘΕΣΙΜΑ 38.00 Ταμείο <u>165,94</u>	165,94	
	70 ΠΩΛΗΣΗ ΕΜΠΟΡΕΥΜΑΤΩΝ		155.18
	54 ΥΠΟΧΡΩΣΕΙΣ ΑΠΟ Φ-Τ		10.76
	54.00.70 ΦΠΑ Εκροών/ πωλήσεων εμπορευμάτων <u>10,76</u>		

ΒΙΒΛΙΟ 3.

Γενικό και Αναλυτικό καθολικό

38. ΧΡΗΜΑΤΙΚΑ ΔΙΑΘΕΣΙΜΑ				38.00 ΤΑΜΕΙΟ			
3)	10500	5)	555	3)	10500	5)	555
		6)	1003	4)	10500	6)	1003
4)	10500	7)	4205,96	9)	16639,64	7)	4205,96
9)	16639,64	8)	11430,68	11)	122,02	8)	11430,68
		10)	16639,64	12)	233,2	10)	16639,64
11)	122,02	14)	15,6	13)	240,57	14)	15,6
12)	233,2	16)	15,6	15)	15,6	16)	15,6
13)	240,57	18)	728	17)	522,2	18)	728
15)	15,6	20)	728	19)	728	20)	728
17)	522,2	23)	148,68	21)	240,57	23)	148,68
19)	728	25)	148,68	22)	207,1	25)	148,68
21)	240,57	27)	88,5	24)	148,68	27)	88,5
22)	207,1	29)	88,5	26)	203,7	29)	88,5
24)	148,68	32)	53,1	28)	88,5	32)	53,1
26)	203,7	34)	53,1	30)	298,24	34)	53,1
28)	88,5			31)	186,59		
30)	298,24			33)	53,1		
31)	186,59			35)	276,01		
33)	53,1			36)	303,57		
35)	276,01			37)	167,37		
36)	303,57			38)	165,94		
37)	167,37			N.Y.	5938,58		
38)	165,94						
N.Y.	5938,58						

70 ΠΩΛΗΣΗ ΕΜΠΟΡΕΥΜΑΤΩΝ

11)	113,72
12)	216,6
13)	226,07
17)	489,98
21)	223,07
22)	191,3
30)	279,64
31)	173,31
35)	254,19
36)	288,71
37)	156,43
38)	155,18

N.Y. 2768,2

54 ΥΠΟΧΡΕΩΣΕΙΣ ΑΠΟ Φ-Τ

6)	153	11)	8,3
7)	633,96	12)	16,6
8)	604,68	13)	14,5
14)	0,6	17)	32,22
18)	28	21)	17,5
23)	22,68	22)	15,8
27)	13,5	26)	13
32)	8,1	30)	18,6
		31)	13,28
		35)	21,82
		36)	14,86
		37)	10,94
		38)	10,76

N.Y. 1256,34

54.00.70 ΦΠΑ ΕΚΡΟΩΝ ΠΩΛΗΣΕΩΝ ΕΜΠΟΡΕΥΜΑΤΩΝ

11)	8,3
12)	16,6
13)	14,5
17)	32,22
21)	17,5
22)	15,8
26)	13
30)	18,6
31)	13,28
35)	21,82
36)	14,86
37)	10,94
38)	10,76

N.Y. 208,18

ΤΡΙΤΗ 16 ΑΠΡΙΛΙΟΥ 2002

Επιχείρηση ζήτησε 5 συσκευασίες των 50 τεμαχίων απλούς στυλούς και οι οποίοι δόθηκαν απο την αποθήκη , η αξία τους ανερχόταν σε 12 ΕΥΡΩ συν 2,16 ΕΥΡΩ ΦΠΑ συν 3,54 ΕΥΡΩ κέρδος συνολικό έσοδο 17,7 ΕΥΡΩ της μετρητοίς με αριθ. Τιμ 23 . Άμεσα παραγγείλαμε 3 συσκευασίες απλούς στυλούς τηλεφωνικά στην ΒΙΟΧΑΡΤ Α.Ε.

Οι πωλήσεις σε βιβλία 120 ΕΥΡΩ 4,8 ΕΥΡΩ ΦΠΑ συν 31,2 ΕΥΡΩ το κέρδος συνολικό έσοδο 156 ΕΥΡΩ, fax 4 ΕΥΡΩ συν 0,72 ΕΥΡΩ συν 1,18 ΕΥΡΩ συνολικό έσοδο 5,9 ΕΥΡΩ, είδη γραφής 25 ΕΥΡΩ συν 4,5 ΕΥΡΩ ΦΠΑ συν κέρδος 7,37 ΕΥΡΩ συνολικό κέρδος 36,87 ΕΥΡΩ

Ακολουθούν οι ανάλογες εγγραφές στα βιβλία.

ΒΙΒΛΙΟ 2.

Ημερολόγιο

16/4/2002

39	38 ΧΡΗΜΑΤΙΚΑ ΔΙΑΘΕΣΙΜΑ 38.00 Ταμείο <u>216,47</u>	216,47	
	70 ΠΩΛΗΣΗ ΕΜΠΟΡΕΥΜΑΤΩΝ 54 ΥΠΟΧΡΩΣΕΙΣ ΑΠΟ Φ-Τ 54.00.70 ΦΠΑ Εκροών/ πωλήσεων εμπορευμάτων <u>12,18</u>		204,29 12,18

ΒΙΒΛΙΟ 3.

Γενικό και Αναλυτικό καθολικό

38. ΧΡΗΜΑΤΙΚΑ ΔΙΑΘΕΣΙΜΑ				38.00 ΤΑΜΕΙΟ			
3)	10500	5)	555	3)	10500	5)	555
		6)	1003	4)	10500	6)	1003
4)	10500	7)	4205,96	9)	16639,64	7)	4205,96
9)	16639,64	8)	11430,68	11)	122,02	8)	11430,68
		10)	16639,64	12)	233,2	10)	16639,64
11)	122,02	14)	15,6	13)	240,57	14)	15,6
12)	233,2	16)	15,6	15)	15,6	16)	15,6
13)	240,57	18)	728	17)	522,2	18)	728
15)	15,6	20)	728	19)	728	20)	728
17)	522,2	23)	148,68	21)	240,57	23)	148,68
19)	728	25)	148,68	22)	207,1	25)	148,68
21)	240,57	27)	88,5	24)	148,68	27)	88,5
22)	207,1	29)	88,5	26)	203,7	29)	88,5
24)	148,68	32)	53,1	28)	88,5	32)	53,1
26)	203,7	34)	53,1	30)	298,24	34)	53,1
28)	88,5			31)	186,59		
30)	298,24			33)	53,1		
31)	186,59			35)	276,01		
33)	53,1			36)	303,57		
35)	276,01			37)	167,37		
36)	303,57			38)	165,94		
37)	167,37			39)	216,47		
38)	165,94			N.Y.	6155,05		
39)	216,47						
N.Y.	6155,05						

70 ΠΩΛΗΣΗ ΕΜΠΟΡΕΥΜΑΤΩΝ

11)	113,72
12)	216,6
13)	226,07
17)	489,98
21)	223,07
22)	191,3
30)	279,64
31)	173,31
35)	254,19
36)	288,71
37)	156,43
38)	155,18
39)	204,29
<hr/>	
N.Y.	2972,49

54 ΥΠΟΧΡΕΩΣΕΙΣ ΑΠΟ Φ-Τ

6)	153	11)	8,3
7)	633,96	12)	16,6
8)	604,68	13)	14,5
14)	0,6	17)	32,22
18)	28	21)	17,5
23)	22,68	22)	15,8
27)	13,5	26)	13
32)	8,1	30)	18,6
		31)	13,28
		35)	21,82
		36)	14,86
		37)	10,94
		38)	10,76
		39)	12,18
<hr/>			
N.Y.	1244,16		

54.00.70 ΦΠΑ ΕΚΡΟΩΝ ΠΩΛΗΣΕΩΝ ΕΜΠΟΡΕΥΜΑΤΩΝ

11)	8,3
12)	16,6
13)	14,5
17)	32,22
21)	17,5
22)	15,8
26)	13
30)	18,6
31)	13,28
35)	21,82
36)	14,86
37)	10,94
38)	10,76
39)	12,18
<hr/>	
N.Y.	220,36

ΤΕΤΑΡΤΗ 17 ΑΠΡΙΛΙΟΥ 2002

Παραλαβή της παραγγελίας της Παρασκευής και του Σαββάτου 12 και 13 του μηνός που αφορούσε κινηματογραφικά, μυθιστορήματα και φιλοσοφικά βιβλία από τους εκδοτικούς οίκους ΣΑΒΑΛΛΑ Α.Ε., με αρ. Τιμ 56, ΠΑΤΑΚΗ Α.Ε. με αρ. Τιμ 111 και ΚΕΔΡΟ με αρ. Τιμ 200 αντίστοιχα.

Η αξία για τα κινηματογραφικά ανέρχονταν στα 300 ΕΥΡΩ συν 12 ΕΥΡΩ ΦΠΑ και συνολικό κόστος 312 ΕΥΡΩ, στα μυθιστορήματα 300 ΕΥΡΩ συν 12 ΕΥΡΩ ΦΠΑ και συνολικό κόστος 312 ΕΥΡΩ και για τα φιλοσοφικά 300 ΕΥΡΩ συν 12 ΕΥΡΩ ΦΠΑ και συνολικό κόστος 312 ΕΥΡΩ. Η πληρωμή έγινε της μετρητοίς.

Πελάτης ζήτησε δακτυλογράφηση κειμένου 20 σελίδων αξίας 10 ΕΥΡΩ συν 1,8 ΕΥΡΩ ΦΠΑ συν 2,95 ΕΥΡΩ κέρδος, συνολικό έσοδο 14,75 ΕΥΡΩ, φωτοτυπίες 10 ΕΥΡΩ συν 1,8 ΕΥΡΩ ΦΠΑ συν 2,95 ΕΥΡΩ κέρδος, συνολικό έσοδο 14,75 ΕΥΡΩ, βιβλία 40 ΕΥΡΩ συν 1,6 ΕΥΡΩ ΦΠΑ συν 10,4 ΕΥΡΩ κέρδος και συνολικό έσοδο 52 ΕΥΡΩ, γραφική ύλη 15 ΕΥΡΩ συν 2,7 ΕΥΡΩ ΦΠΑ συν 4,42 ΕΥΡΩ κέρδος συνολικό έσοδο 22,12 ΕΥΡΩ.

Ακολουθούν οι εγγραφές στα βιβλία.

ΒΙΒΛΙΟ 4.

Καρτέλα προμηθευτών

ΕΠΩΝΥΜΙΑ : ΣΑΒΑΛΛΑΣ					
ΔΙΕΥΘΥΝΣΗ : ΣΟΛΩΝΟΣ ΚΑΙ ΖΩΟΔΟΧΟΥ ΠΗΓΗΣ 18 Τ.Κ 10681					
ΑΡ.ΤΗΛ. : 010 3301251					
FAX: 0103306943					
ΗΜΕΡΟΜΗΝΙΑ	ΑΙΤΙΟΛΟΓΙΑ	ΧΡΕΩΣΗ	ΠΙΣΤΩΣΗ	ΥΠΟΛΟΙΠΟ	
				ΧΡΕΩΣΤΙΚΟ	ΠΙΣΤΩΤΙΚΟ
25/3/2002	Αγορά Ιστορικών, Ξενογλωσσων, Φροντιστηριακών βιβλίων κ.τ.λ. αρ.Τιμ. 31	1903,2			
25/3/2002	Πληρωμή της μετρητοίς		1903,2	0	0
5/4/2002	Αγορά Ιστορικών και Σχολικά αρ.Τιμ 90	520			
5/4/2002	Πληρωμή της μετρητοίς		520	0	0
17/4/2002	Αγορά κινημ/κών βιβλίων με αρ. Τιμ56	312			
17/4/2002	Πληρωμή της μετρητοίς		312	0	0

ΘΕΜΑ: ΠΡΟΣΟΜΟΙΩΣΗ ΙΔΡΥΣΗΣ-ΟΡΓΑΝΩΣΗΣ-ΛΕΙΤΟΥΡΓΙΑΣ ΜΙΑΣ ΜΙΚΡΟΜΕΣΑΙΑΣ
ΕΠΙΧΕΙΡΗΣΗΣ

ΕΠΩΝΥΜΙΑ : ΠΑΤΑΚΗΣ Α.Ε

ΔΙΕΥΘΥΝΣΗ : ΣΩΛΟΝΟΣ 2-6

Τ.Κ. 26332

ΑΡ.ΤΗΛ. : 010 3162518

FAX: 010 341888398

ΗΜΕΡΟΜΗ ΝΙΑ	ΑΙΤΙΟΛΟΓΙΑ	ΧΡΕΩΣΗ	ΠΙΣΤΩΣΗ	ΥΠΟΛΟΙΠΟ	
				ΧΡΕΩΣΤΙΚΟ	ΠΙΣΤΩΤΙΚΟ
24/3/2002	Αγορά Λογοτεχνικών βιβλίων, Ποητικών, Παιδικής Λογοτεχνίας, κ.τ.λ. αρ. Τιμ. 7	7384			
24/3/2002	Πληρωμή της μετρητοίς		7384	0	0
4/4/2002	Αγορά λογοτεχνικού βιβλίου	15,6			
4/4/2002	Πληρωμή της μετρητοίς		15,6	0	0
17/4/2002	Αγορά μωθισ/των με αρ. Τιμ. 111	312			
17/4/2002	Πληρωμή της μετρητοίς		312	0	0

ΕΠΩΝΥΜΙΑ: ΚΕΔΡΟΣ

ΔΙΕΥΘΥΝΣΗ : Γ. ΓΕΝΑΔΙΟΥ 3 Τ.Κ. 10678

ΑΡ.ΤΗΛ. : 010 3809712

FAX: 010 3302655

ΗΜΕΡΟΜΗΝΙΑ	ΑΙΤΙΟΛΟΓΙΑ	ΧΡΕΩΣΗ	ΠΙΣΤΩΣΗ	ΥΠΟΛΟΙΠΟ	
				ΧΡΕΩΣΤΙΚΟ	ΠΙΣΤΩΤΙΚΟ
24/3/2002	Αγορά Φιλοσοφικών βιβλίων, αρ. Τιμ. 2	197,6			
24/3/2002	Πληρωμή της μετρητοίς		197,6	0	0
17/4/2002	Αγορά Φιλοσοφικών βιβλίων, αρ. Τιμ. 200	312			
17/4/2002	Πληρωμή της μετρητοίς		312	0	0

ΒΙΒΛΙΟ 2.
Ημερολόγιο

17/4/2002

40	20. ΕΜΠΟΡΕΥΜΑ 20.01 Αγορές εμπορευμάτων: βιβλία <u>900</u> 54 ΥΠΟΧΡΕΩΣΕΙΣ ΑΠΟ Φ-Τ 54.00.20.04 ΦΠΑ Αγορών εμπορευμάτων από το εσωτερικό 18% <u>36</u> 38. ΧΡΗΜΑΤΙΚΑ ΔΙΑΘΕΣΙΜΑ 38.00 Ταμείο <u>936</u>	900	
41	do 38. ΧΡΗΜΑΤΙΚΑ ΔΙΑΘΕΣΙΜΑ 38.00 Ταμείο <u>936</u> 50 ΠΡΟΜΗΘΕΥΤΕΣ 50.00 Προμηθευτές εσωτερικού <u>936</u> do	936	936
42	50 ΠΡΟΜΗΘΕΥΤΕΣ 50.00 Προμηθευτές εσωτερικού <u>936</u> 38. ΧΡΗΜΑΤΙΚΑ ΔΙΑΘΕΣΙΜΑ 38.00 Ταμείο <u>936</u> do	936	936
43	38 ΧΡΗΜΑΤΙΚΑ ΔΙΑΘΕΣΙΜΑ 38.00 Ταμείο <u>103,62</u> 70 ΠΩΛΗΣΗ ΕΜΠΟΡΕΥΜΑΤΩΝ 54 ΥΠΟΧΡΩΣΕΙΣ ΑΠΟ Φ-Τ 54.00.70 ΦΠΑ Εκροών/ πωλήσεων εμπορευμάτων <u>7,9</u>	103,62	95,72 7,9

ΒΙΒΛΙΟ 3.

Γενικό και Αναλυτικό καθολικό

38. ΧΡΗΜΑΤΙΚΑ ΔΙΑΘΕΣΙΜΑ				38.00 ΤΑΜΕΙΟ			
3)	10500	5)	555	3)	10500	5)	555
		6)	1003	4)	10500	6)	1003
4)	10500	7)	4205,96	9)	16639,64	7)	4205,96
9)	16639,64	8)	11430,68	11)	122,02	8)	11430,68
				12)	233,2	10)	16639,64
11)	122,02	10)	16639,64	13)	240,57	14)	15,6
12)	233,2	14)	15,6	15)	15,6	16)	15,6
13)	240,57			17)	522,2	18)	728
15)	15,6	16)	15,6	19)	728	20)	728
17)	522,2	18)	728	21)	240,57	23)	148,68
19)	728	20)	728	22)	207,1	25)	148,68
21)	240,57	23)	148,68	24)	148,68	27)	88,5
22)	207,1	25)	148,68	26)	203,7	29)	88,5
24)	148,68	27)	88,5	28)	88,5	32)	53,1
26)	203,7	29)	88,5	30)	298,24	34)	53,1
28)	88,5	32)	53,1	31)	186,59	40)	936
30)	298,24	34)	53,1	33)	53,1	42)	936
31)	186,59	40)	936	35)	276,01		
33)	53,1	42)	936	36)	303,57		
35)	276,01			37)	167,37		
36)	303,57			38)	165,94		
37)	167,37			39)	216,47		
38)	165,94			41)	936		
39)	216,47			43)	103,62		
41)	936						
43)	103,62						
N.Y.	5322,67			N.Y.	5322,67		

70 ΠΩΛΗΣΗ ΕΜΠΟΡΕΥΜΑΤΩΝ

11)	113,72
12)	216,6
13)	226,07
17)	489,98
21)	223,07
22)	191,3
30)	279,64
31)	173,31
35)	254,19
36)	288,71
37)	156,43
38)	155,18
39)	204,29
43)	95,72
N.Y.	3068,21

54 ΥΠΟΧΡΕΩΣΕΙΣ ΑΠΟ Φ-Τ

6)	153	11)	8,3
7)	633,96	12)	16,6
8)	604,68	13)	14,5
14)	0,6	17)	32,22
18)	28	21)	17,5
23)	22,68	22)	15,8
27)	13,5	26)	13
32)	8,1	30)	18,6
40)	36	31)	13,28
		35)	21,82
		36)	14,86
		37)	10,94
		38)	10,76
		39)	12,18
		43)	7,9
N.Y.	1272,26		

54.00.70 ΦΠΑ ΕΚΡΟΩΝ ΠΩΛΗΣΕΩΝ ΕΜΠΟΡΕΥΜΑΤΩΝ

11)	8,3
12)	16,6
13)	14,5
17)	32,22
21)	17,5
22)	15,8
26)	13
30)	18,6
31)	13,28
35)	21,82
36)	14,86
37)	10,94
38)	10,76
39)	12,18
43)	7,9
N.Y.	228,26

20 ΕΜΠΟΡΕΥΜΑΤΑ

8)	10826
14)	15
18)	720
23)	126
27)	75
32)	45
40)	900
N.Y.	12707

20.01 ΑΓΟΡΕΣ ΕΜΠΟΡΕΥΜΑΤΩΝ

8)	10826
14)	15
18)	720
23)	126
27)	75
32)	45
40)	900
N.Y.	12707

50 ΠΡΟΜΗΘΕΥΤΕΣ

42)	936	41)	936
-----	-----	-----	-----

50.00 ΠΡΟΜΗΤΕΣ ΕΣΚΟΥ

42)	936	41)	936
-----	-----	-----	-----

54.00.20.02 ΦΠΑ Αγορά εμπ\των
απο το εσωτερικό 4%

8)	384
14)	0,6
40)	36
N.Y.	420,6

ΠΕΜΠΤΗ 18 ΑΠΡΙΛΙΟΥ 2002

Τα έσοδα απο τις πωλήσεις είναι 174,25 ΕΥΡΩ. Αναλυτικότερα σε βιβλία 100 ΕΥΡΩ συν 4 ΕΥΡΩ ΦΠΑ συν 26 ΕΥΡΩ κέρδος συνολικό έσοδο 130 ΕΥΡΩ, είδη γραφής 10 ΕΥΡΩ συν 1,8 ΕΥΡΩ ΦΠΑ συν 2,75 ΕΥΡΩ κέρδος συνολικό έσοδο 14,75 ΕΥΡΩ , χαρτική ύλη 20 ΕΥΡΩ συν 3,6 ΕΥΡΩ ΦΠΑ συν 2,95 ΕΥΡΩ κέρδος συνολικό έσοδο 29,5 ΕΥΡΩ.

Ακολουθούν οι ανάλογες εγγραφές στα βιβλία .

ΒΙΒΛΙΟ 2.
Ημερολόγιο

18/4/2002

44	38 ΧΡΗΜΑΤΙΚΑ ΔΙΑΘΕΣΙΜΑ 38.00 Ταμείο <u>176,25</u>	176,25	
	70 ΠΩΛΗΣΗ ΕΜΠΟΡΕΥΜΑΤΩΝ 54 ΥΠΟΧΡΩΣΕΙΣ ΑΠΟ Φ-Τ 54.00.70 ΦΠΑ Εκροών/ πωλήσεων εμπορευμάτων <u>9,4</u>		164,85 9,4

ΒΙΒΛΙΟ 3.

Γενικό και Αναλυτικό καθολικό

<u>70 ΠΩΛΗΣΗ ΕΜΠΟΡΕΥΜΑΤΩΝ</u>		<u>54 ΥΠΟΧΡΩΣΕΙΣ ΑΠΟ Φ-Τ</u>	
11)	113,72	6)	153
12)	216,6	7)	633,96
13)	226,07	8)	604,68
17)	489,98	14)	0,6
21)	223,07	18)	28
22)	191,3	23)	22,68
30)	279,64	27)	13,5
31)	173,31	32)	8,1
35)	254,19	40)	36
36)	288,71		
37)	156,43		
38)	155,18		
39)	204,29		
43)	95,72		
44)	164,85		
N.Y. 3233,06		N.Y. 1262,86	

38. ΧΡΗΜΑΤΙΚΑ ΔΙΑΘΕΣΙΜΑ				38.00 ΤΑΜΕΙΟ			
3)	10500	5)	555	3)	10500	5)	555
		6)	1003	4)	10500	6)	1003
4)	10500	7)	4205,96	9)	16639,64	7)	4205,96
9)	16639,64	8)	11430,68	11)	122,02	8)	11430,68
		10)	16639,64	12)	233,2	10)	16639,64
11)	122,02	14)	15,6	13)	240,57	14)	15,6
12)	233,2	16)	15,6	15)	15,6	16)	15,6
13)	240,57	18)	728	17)	522,2	18)	728
15)	15,6	20)	728	19)	728	20)	728
17)	522,2	23)	148,68	21)	240,57	23)	148,68
19)	728	25)	148,68	22)	207,1	25)	148,68
21)	240,57	27)	88,5	24)	148,68	27)	88,5
22)	207,1	29)	88,5	26)	203,7	29)	88,5
24)	148,68	32)	53,1	28)	88,5	32)	53,1
26)	203,7	34)	53,1	30)	298,24	34)	53,1
28)	88,5	40)	936	31)	186,59	40)	936
30)	298,24	42)	936	33)	53,1	42)	936
31)	186,59			35)	276,01		
33)	53,1			36)	303,57		
35)	276,01			37)	167,37		
36)	303,57			38)	165,94		
37)	167,37			39)	216,47		
38)	165,94			41)	936		
39)	216,47			43)	103,62		
41)	936			44)	174,25		
43)	103,62			N.Y.	5496,92		
44)	174,25						
N.Y.	5496,92						

54.00.70 ΦΠΑ ΕΚΡΟΩΝ ΠΩΛΗΣΕΩΝ ΕΜΠΟΡΕΥΜΑΤΩΝ

11)	8,3
12)	16,6
13)	14,5
17)	32,22
21)	17,5
22)	15,8
26)	13
30)	18,6
31)	13,28
35)	21,82
36)	14,86
37)	10,94
38)	10,76
39)	12,18
43)	7,9
44)	9,4
<hr/>	
N.Y.	237,66

ΠΑΡΑΣΚΕΥΗ 19 ΑΠΡΙΛΙΟΥ 2002

Λάβαμε επιστολή από τον εκδοτικό οίκο ΠΑΤΤΑΚΗ Α.Ε. για νέες κυκλοφορίες σε φυσικές, μαθηματικές επιστήμες και πληροφορική. Παραγγείλαμε 5 βιβλία από κάθε κατηγορία μέσω επιστολής.

Τα συνολικά έσοδα της ημέρας είναι 298,25 ΕΥΡΩ. Βιβλία 150 ΕΥΡΩ συν 6 ΕΥΡΩ ΦΠΑ συν 39 ΕΥΡΩ κέρδος συνολικό έσοδο 195 ΕΥΡΩ, είδη γραφής 40 ΕΥΡΩ συν 7,2 ΕΥΡΩ ΦΠΑ συν 11,8 ΕΥΡΩ κέρδος και συνολικό έσοδο 59 ΕΥΡΩ, χαρτική ύλη 30 ΕΥΡΩ συν 5,4 ΕΥΡΩ ΦΠΑ συν 8,85 ΕΥΡΩ κέρδος, συνολικό έσοδο 44,25 ΕΥΡΩ.

Ακολουθούν οι ανάλογες εγγραφές στα βιβλία.

ΒΙΒΛΙΟ 5.

Πρωτόκολλο αλληλογραφίας

ΗΜ/ΝΙΑ	Α.Π.	ΑΙΤΙΟΛΟΓΙΑ	ΕΞΕΡΧΟΜΕΝΑ
12/4/2002	6	ΠΑΡΑΓΓΕΛΙΑ ΜΙΘΗΣΤΟΡΗΜΑΤΩΝ	ΠΑΤΑΚΗ Α.Ε.
15/4/2002	7	ΠΑΡΑΓΓΕΛΙΑ ΔΙΟΡΘΩΤΙΚΩΝ ΥΓΡΩΝ, ΑΠΟΣΥΡΑΠΤΙΚΩΝ	ΒΙΟΧΑΡΤ Α.Ε.
19/4/2002	8	ΠΑΡΑΓΓΕΛΙΑ ΜΑΘΗΜΑΤΙΚΕΣ, ΦΥΣΙΚΕΣ ΕΠΙΣΤΗΜΕΣ ΚΑΙ ΠΛΗΘΟΡΙΚΗ	ΠΑΤΑΚΗΣ Α.Ε.

ΗΜ/ΝΙΑ	Α.Π.	ΑΙΤΙΟΛΟΓΙΑ	ΕΙΣΕΡΧΟΜΕΝΑ
02/04/2002	1	ΝΕΕΣ ΚΥΚΛΟΦΟΡΙΕΣ	ΔΙΟΠΤΡΑ
02/04/2002	2	ΝΕΕΣ ΚΥΚΛΟΦΟΡΙΕΣ	ΣΑΒΑΛΛΑΣ
19/4/2002	3	ΝΕΕΣ ΚΥΚΛΟΦΟΡΙΕΣ	ΠΑΤΑΚΗΣ Α.Ε.

ΒΙΒΛΙΟ 2.
Ημερολόγιο

19/4/2002

45	38 ΧΡΗΜΑΤΙΚΑ ΔΙΑΘΕΣΙΜΑ 38.00 Ταμείο <u>298,25</u>	298,25	
	70 ΠΩΛΗΣΗ ΕΜΠΟΡΕΥΜΑΤΩΝ 54 ΥΠΟΧΡΩΣΕΙΣ ΑΠΟ Φ-Τ 54.00.70 ΦΠΑ Εκροών/ πωλήσεων εμπορευμάτων <u>18,6</u>		279,65 18,6

ΒΙΒΛΙΟ 3.

Γενικό και Αναλυτικό καθολικό

<u>70 ΠΩΛΗΣΗ ΕΜΠΟΡΕΥΜΑΤΩΝ</u>		<u>54 ΥΠΟΧΡΩΣΕΙΣ ΑΠΟ Φ-Τ</u>	
11)	113,72	6)	153
12)	216,6	7)	633,96
13)	226,07	8)	604,68
17)	489,98	14)	0,6
21)	223,07	18)	28
22)	191,3	23)	22,68
30)	279,64	27)	13,5
31)	173,31	32)	8,1
35)	254,19	40)	36
36)	288,71		
37)	156,43		
38)	155,18		
39)	204,29		
43)	95,72		
44)	164,85		
45)	279,65		
N.Y.	3512,72		
		N.Y.	1244,26

54.00.70 ΦΠΑ ΕΚΡΟΩΝ ΠΩΛΗΣΕΩΝ ΕΜΠΟΡΕΥΜΑΤΩΝ

11)	8,3
12)	16,6
13)	14,5
17)	32,22
21)	17,5
22)	15,8
26)	13
30)	18,6
31)	13,28
35)	21,82
36)	14,86
37)	10,94
38)	10,76
39)	12,18
43)	7,9
44)	9,4
45)	18,6
N.Y.	256,26

38. ΧΡΗΜΑΤΙΚΑ ΔΙΑΘΕΣΙΜΑ		38.00 ΤΑΜΕΙΟ	
3)	10500	5)	555
		6)	1003
4)	10500	7)	4205,96
9)	16639,64	8)	11430,68
11)	122,02	10)	16639,64
12)	233,2	14)	15,6
13)	240,57	16)	15,6
15)	15,6	18)	728
17)	522,2	20)	728
19)	728	21)	240,57
21)	240,57	22)	207,1
22)	207,1	23)	148,68
24)	148,68	25)	148,68
26)	203,7	27)	88,5
28)	88,5	29)	88,5
30)	298,24	32)	53,1
31)	186,59	34)	53,1
33)	53,1	40)	936
35)	276,01	42)	936
36)	303,57		
37)	167,37		
38)	165,94		
39)	216,47		
41)	936		
43)	103,62		
44)	174,25		
45)	298,25		
N.Y.	5795,17		

ΣΑΒΒΑΤΟ 20 ΑΠΡΙΛΙΟΥ 2002

Παραλαβή της παραγγελίας απο την ΒΙΟΧΑΡΤ Α.Ε. που αφορούσε απλούς στυλούς, αποσυρραπτικά και διορθωτικό υγρό με αρ. Τιμ. 180. η αξία του εμπορεύματος είναι 34,22 ΕΥΡΩ. Αναλυτικότερα απλοί στυλοί 8 ΕΥΡΩ συν 1,44 ΕΥΡΩ συνολικό έξοδο 9,44 ΕΥΡΩ, Αποσυρραπτικά 5 ΕΥΡΩ συν 0,9 ΕΥΡΩ ΦΠΑ συνολικό έσοδο 5,9

ΕΥΡΩ και διορθωτικό υγρό 16 ΕΥΡΩ συν 2,88 ΕΥΡΩ ΦΠΑ συνολικό
έξοδο 18,88 ΕΥΡΩ

Κατά το κλείσιμο ο τζίρος ανέρχονταν στα 101,87 ΕΥΡΩ. Τα
βιβλία 50 ΕΥΡΩ συν 2 ΕΥΡΩ ΦΠΑ συν 13 ΕΥΡΩ κέρδος συνολικό
έσοδο 65 ΕΥΡΩ, χαρτική ύλη 10 ΕΥΡΩ συν 1,8 ΕΥΡΩ ΦΠΑ συν 2,95
ΕΥΡΩ κέρδος συνολικό έσοδο 14,75 ΕΥΡΩ και τα είδη γραφής 15
ΕΥΡΩ συν 2,7 ΕΥΡΩ ΦΠΑ συν 4,42 ΕΥΡΩ συνολικό έσοδο 22,12
ΕΥΡΩ.

Ακολουθούν οι ανάλογες εγγραφές στα βιβλία.

ΒΙΒΛΙΟ 4. Καρτέλα προμηθευτών

ΕΠΩΝΥΜΙΑ : ΒΙΟΧΑΡΤ Α.Ε.

ΔΙΕΥΘΥΝΣΗ : ΛΕΟΦΟΡΟΣ ΜΑΡΚΟΠΟΥΛΟΥ 398 Τ.Κ 19002

ΑΡ.ΤΗΛ. : 010 7458937

FAX: 010 7498474

ΗΜΕΡΟΜΗΝΙΑ	ΑΙΤΙΟΛΟΓΙΑ	ΧΡΕΩΣΗ	ΠΙΣΤΩΣΗ	ΥΠΟΛΟΙΠΟ	
				ΧΡΕΩΣΤΙΚΟ	ΠΙΣΤΩΤΙΚΟ
22/3/2002	Αγορά στυλό, μολύβια, μπλοκ κ.τ.λ. αρ.Τιμ.13	556,96			
22/3/2002	Πληρωμή της μετρητοίς		556,96	0	0
8/4/2002	Αγορά γόμες, σπινάλ τετράδια αρ. Τιμ.100	148,68			
8/4/2002	Πληρωμή της μετρητοίς		148,68	0	0
20/4/2002	Αγορά διορθωτικά υγρών, αποσυρραπτικά, απλούς στυλούς	34,22			
20/4/2002	Πληρωμή της μετρητοίς		34,22	0	0

ΒΙΒΛΙΟ 2.

Ημερολόγιο

20/4/2002

46	20. ΕΜΠΟΡΕΥΜΑ 20.01 Αγορές εμπορευμάτων: είδη γραφής <u>29</u> 54 ΥΠΟΧΡΕΩΣΕΙΣ ΑΠΟ Φ-Τ 54.00.20.04 ΦΠΑ Αγορών εμπορευμάτων από το εσωτερικό 18% <u>5,22</u> 38. ΧΡΗΜΑΤΙΚΑ ΔΙΑΘΕΣΙΜΑ 38.00 Ταμείο <u>34,22</u>	29		5,22	34,22
	do				
47	38. ΧΡΗΜΑΤΙΚΑ ΔΙΑΘΕΣΙΜΑ 38.00 Ταμείο <u>34,22</u> 50 ΠΡΟΜΗΘΕΥΤΕΣ 50.00 Προμηθευτές εσωτερικού <u>34,22</u>	34,22			34,22
	do				
48	50 ΠΡΟΜΗΘΕΥΤΕΣ 50.00 Προμηθευτές εσωτερικού <u>34,22</u> 38. ΧΡΗΜΑΤΙΚΑ ΔΙΑΘΕΣΙΜΑ 38.00 Ταμείο <u>34,22</u>	34,22			34,22
	do				
49	38 ΧΡΗΜΑΤΙΚΑ ΔΙΑΘΕΣΙΜΑ 38.00 Ταμείο <u>101,87</u> 70 ΠΩΛΗΣΗ ΕΜΠΟΡΕΥΜΑΤΩΝ 54 ΥΠΟΧΡΩΣΕΙΣ ΑΠΟ Φ-Τ 54.00.70 ΦΠΑ Εκροών/ πωλήσεων εμπορευμάτων <u>6,5</u>	101, 87			95,37
					6,5

ΒΙΒΛΙΟ 3.

Γενικό και Αναλυτικό καθολικό

70 ΠΩΛΗΣΗ ΕΜΠΟΡΕΥΜΑΤΩΝ		54 ΥΠΟΧΡΕΩΣΕΙΣ ΑΠΟ Φ-Τ	
11)	113,72	6)	153
12)	216,6	7)	633,96
13)	226,07	8)	604,68
17)	489,98	14)	0,6
21)	223,07	18)	28
22)	191,3	23)	22,68
30)	279,64	27)	13,5
31)	173,31	32)	8,1
35)	254,19	40)	36
36)	288,71	46)	5,22
37)	156,43		
38)	155,18		
39)	204,29		
43)	95,72		
44)	164,85		
45)	279,65		
49)	95,37		
N.Y. 3608,09		N.Y. 1242,98	

54.00.70 ΦΠΑ ΕΚΡΟΩΝ ΠΩΛΗΣΕΩΝ ΕΜΠΟΡΕΥΜΑΤΩΝ

11)	8,3
12)	16,6
13)	14,5
17)	32,22
21)	17,5
22)	15,8
26)	13
30)	18,6
31)	13,28
35)	21,82
36)	14,86
37)	10,94
38)	10,76
39)	12,18
43)	7,9
44)	9,4
45)	18,6
49)	6,5
N.Y. 262,76	

20 ΕΜΠΟΡΕΥΜΑΤΑ

8)	10826
14)	15
18)	720
23)	126
27)	75
32)	45
40)	900
46)	29
<hr/>	
N.Y.	12736

20.01 ΑΓΟΡΕΣ ΕΜΠΟΡΕΥΜΑΤΩΝ

8)	10826
14)	15
18)	720
23)	126
27)	75
32)	45
40)	900
46)	29
<hr/>	
N.Y.	12736

50 ΠΡΟΜΗΘΕΥΤΕΣ

48)	34,22	47)	34,22
-----	-------	-----	-------

50.00 ΠΡΟΜΗΤΕΣ ΕΣΚΟΥ

48)	34,22	47)	34,22
-----	-------	-----	-------

54.00.20.04 ΦΠΑ Αγορά εμπορευμάτων
απο το εσωτερικό 18%

6)	153
7)	633,96
8)	220,68
23)	22,68
32)	8,1
46)	5,22
<hr/>	
N.Y.	1043,64

ΔΕΥΤΕΡΑ 22 ΑΠΡΙΛΙΟΥ 2002

Δακτυλογραφήσει και επεξεργασία κειμένου 30 σελίδες αξίας 15 ΕΥΡΩ συν 2,7 ΕΥΡΩ ΦΠΑ συν 4,42 ΕΥΡΩ κέρδος συνολικό έσοδο 22,12 ΕΥΡΩ.

Οι εργασίες που διεκπεραιώθηκαν αφορούσαν φωτοτυπίες , υπηρεσίες fax , πώληση βιβλίων , είδη γραφής και χαρτική ύλη. Κατά το κλείσιμο είχαμε συνολικές εισπράξεις 185,38 ΕΥΡΩ.

Τα βιβλία 70 ΕΥΡΩ συν 2,8 ΕΥΡΩ ΦΠΑ συν 18,2 ΕΥΡΩ κέρδος συνολικό έσοδο 91 ΕΥΡΩ, είδη γραφής 20 ΕΥΡΩ συν 3,6 ΕΥΡΩ ΦΠΑ συν κέρδος 5,9 ΕΥΡΩ συνολικό έσοδο 29,5 ΕΥΡΩ, χαρτική ύλη 9 ΕΥΡΩ συν 1,62 ΕΥΡΩ ΦΠΑ συν 2,65 ΕΥΡΩ κέρδος 13,27 ΕΥΡΩ κέρδος , φωτοτυπίες 5 ΕΥΡΩ συν 0,9 ΕΥΡΩ ΦΠΑ συν 1,47 ΕΥΡΩ κέρδος συνολικό έσοδο 7,37 ΕΥΡΩ και για fax 15 ΕΥΡΩ συν 2,7 ΦΠΑ συν 4,42 ΕΥΡΩ κέρδος συνολικό έσοδο 22,12 ΕΥΡΩ.

Απο εδώ και πέρα οι επιχείρησή μας δεν θα προβεί σε καμία νέα παραγγελιά εμπορεύματος λόγω μικρού χρονικού διαστήματος λειτουργίας. Αποφασίσαμε να μειώσουμε τις τιμές στα είδη γραφής και χαρτική ύλη και συγκεκριμένα το κέρδος το μειώσαμε στο 20%

Ακολουθούν οι ανάλογες εγγραφές στα βιβλία.

ΒΙΒΛΙΟ 2.

Ημερολόγιο

22/4/2002

50	38 ΧΡΗΜΑΤΙΚΑ ΔΙΑΘΕΣΙΜΑ 38.00 Ταμείο <u>185,38</u>	185,38	
	70 ΠΩΛΗΣΗ ΕΜΠΟΡΕΥΜΑΤΩΝ		171,06
	54 ΥΠΟΧΡΩΣΕΙΣ ΑΠΟ Φ-Τ		14,32
	54.00.70 ΦΠΑ Εκροών/ πωλήσεων εμπορευμάτων <u>14,32</u>		

ΒΙΒΛΙΟ 3.

Γενικό και Αναλυτικό καθολικό

70 ΠΩΛΗΣΗ ΕΜΠΟΡΕΥΜΑΤΩΝ		54 ΥΠΟΧΡΕΩΣΕΙΣ ΑΠΟ Φ-Τ	
11)	113,72	6)	153
12)	216,6	7)	633,96
13)	226,07	8)	604,68
17)	489,98	14)	0,6
21)	223,07	18)	28
22)	191,3	23)	22,68
30)	279,64	27)	13,5
31)	173,31	32)	8,1
35)	254,19	40)	36
36)	288,71	46)	5,22
37)	156,43		
38)	155,18		
39)	204,29		
43)	95,72		
44)	164,85		
45)	279,65		
49)	95,37		
50)	171,06		
N.Y. 3779,15		N.Y. 1228,66	

54.00.70 ΦΠΑ ΕΚΡΟΩΝ ΠΩΛΗΣΕΩΝ ΕΜΠΟΡΕΥΜΑΤΩΝ

11)	8,3
12)	16,6
13)	14,5
17)	32,22
21)	17,5
22)	15,8
26)	13
30)	18,6
31)	13,28
35)	21,82
36)	14,86
37)	10,94
38)	10,76
39)	12,18
43)	7,9
44)	9,4
45)	18,6
49)	6,5
50)	14,32
N.Y.	277,08

38. ΧΡΗΜΑΤΙΚΑ ΔΙΑΘΕΣΙΜΑ

3)	10500	5)	555
		6)	1003
4)	10500	7)	4205,96
9)	16639,64	8)	11430,68
11)	122,02	10)	16639,64
12)	233,2	14)	15,6
13)	240,57		
15)	15,6	16)	15,6
17)	522,2	18)	728
19)	728	20)	728
21)	240,57	23)	148,68
22)	207,1	25)	148,68
24)	148,68	27)	88,5
26)	203,7	29)	88,5
28)	88,5	32)	53,1
30)	298,24	34)	53,1
31)	186,59	40)	936
33)	53,1	42)	936
35)	276,01	46)	34,22
36)	303,57	48)	34,22
37)	167,37		
38)	165,94		
39)	216,47		
41)	936		
43)	103,62		
44)	174,25		
45)	298,25		
47)	34,22		
49)	101,87		
50)	185,38		
N.Y.	6048,2		

38.00 ΤΑΜΕΙΟ

3)	10500	5)	555
4)	10500	6)	1003
9)	16639,64	7)	4205,96
11)	122,02	8)	11430,68
12)	233,2	10)	16639,64
13)	240,57	14)	15,6
15)	15,6	16)	15,6
17)	522,2	18)	728
19)	728	20)	728
21)	240,57	23)	148,68
22)	207,1	25)	148,68
24)	148,68	27)	88,5
26)	203,7	29)	88,5
28)	88,5	32)	53,1
30)	298,24	34)	53,1
31)	186,59	40)	936
33)	53,1	42)	936
35)	276,01	46)	34,22
36)	303,57	48)	34,22
37)	167,37		
38)	165,94		
39)	216,47		
41)	936		
43)	103,62		
44)	174,25		
45)	298,25		
47)	34,22		
49)	101,87		
50)	185,38		
N.Y.	6048,2		

ΤΡΙΤΗ 23 ΑΠΡΙΛΙΟΥ 2002

Παραλαβή της παραγγελίας από τον εκδοτικό οίκο ΠΑΤΑΚΗ Α.Ε. που αφορούσε 5 βιβλία μαθηματικές, φυσικές επιστήμες και πληροφορική για κάθε κατηγορία αξίας 375 ΕΥΡΩ συν 15 ΕΥΡΩ ΦΠΑ συνολικού κόστους 390 ΕΥΡΩ με αρ. Τιμ 495, πληρωμή της μετρητοίς.

Οι εισπράξεις της ημέρας είναι 231,94 ΕΥΡΩ.

Φωτοτυπίες 27 ΕΥΡΩ συν 4,86 ΕΥΡΩ ΦΠΑ συν 6,37 κέρδος συνολικό έσοδο 38,23 ΕΥΡΩ, βιβλία 100 ΕΥΡΩ συν 4 ΕΥΡΩ ΦΠΑ συν 26 ΕΥΡΩ συνολικό έσοδο 130 ΕΥΡΩ, είδη γραφής 33 ΕΥΡΩ συν 5,94 ΕΥΡΩ ΦΠΑ συν 7,78 ΕΥΡΩ κέρδος συνολικό έσοδο 46,72 ΕΥΡΩ, χαρτική ύλη 12 ΕΥΡΩ συν 2,16 ΕΥΡΩ ΦΠΑ συν 2,83 ΕΥΡΩ κέρδος συνολικό έσοδο 16,99 ΕΥΡΩ.

Κατά τον έλεγχο παρουσιάστηκε έλλειψη στα περφορατέρ και καλύφθηκε από την αποθήκη. Ακολουθούν οι ανάλογες εγγραφές στα βιβλία.

ΒΙΒΛΙΟ 4.
Καρτέλα προμηθευτών

ΕΠΩΝΥΜΙΑ : ΠΑΤΑΚΗΣ Α.Ε					
ΔΙΕΥΘΥΝΣΗ : ΣΩΛΟΝΟΣ 2-6					
Τ.Κ. 26332					
ΑΡ.ΤΗΛ. : 010 3162518					
FAX : 010 341888398					
ΗΜΕΡΟΜΗΝΙΑ	ΑΙΤΙΟΛΟΓΙΑ	ΧΡΕΩΣΗ	ΠΙΣΤΩΣΗ	ΥΠΟΛΟΙΠΟ	
				ΧΡΕΩΣΤΙΚΟ	ΠΙΣΤΩΤΙΚΟ
24/3/2002	Αγορά Λογοτεχνικών βιβλίων, Ποιητικών, Παιδικής Λογοτεχνίας, κ.τ.λ. αρ.Τιμ. 7	7384			
24/3/2002	Πληρωμή της μετρητοίς		7384	0	0
4/4/2002	Αγορά λογοτεχνικού βιβλίου	15,6			
4/4/2002	Πληρωμή της μετρητοίς		15,6	0	0
17/4/2002	Αγορά μωθιστών με αρ. Τιμ. 111	312			
17/4/2002	Πληρωμή της μετρητοίς		312	0	0
23/4/2002	Αγορά επιστημονικών βιβλίων με αρ. Τιμ. 495	390			
23/4/2002	Πληρωμή της μετρητοίς		390	0	0

ΒΙΒΛΙΟ 1.
Αποθήκης: περφορατέρ

ΗΜΕΡΟΜΗΝΙΑ	ΕΙΣΡΟΕΣ	ΕΚΡΟΕΣ	ΑΠΟΘΕΜΑ
23/3/2002	5 τεμάχια	0	5
23/4/2002	0	5	0

ΒΙΒΛΙΟ 2.

Ημερολόγιο

20/4/2002

51	<p>20. ΕΜΠΟΡΕΥΜΑ 20.01 Αγορές εμπορευμάτων: βιβλία <u>375</u></p> <p>54 ΥΠΟΧΡΕΩΣΕΙΣ ΑΠΟ Φ-Τ 54.00.20.04 ΦΠΑ Αγορών εμπορευμάτων από το εσωτερικό 4% <u>15</u></p> <p>38. ΧΡΗΜΑΤΙΚΑ ΔΙΑΘΕΣΙΜΑ 38.00 Ταμείο <u>390</u></p>	375	
	do		
52	<p>38. ΧΡΗΜΑΤΙΚΑ ΔΙΑΘΕΣΙΜΑ 38.00 Ταμείο <u>390</u></p> <p>50 ΠΡΟΜΗΘΕΥΤΕΣ 50.00 Προμηθευτές εσωτερικού <u>390</u></p>	390	390
	do		
53	<p>50 ΠΡΟΜΗΘΕΥΤΕΣ 50.00 Προμηθευτές εσωτερικού <u>390</u></p> <p>38. ΧΡΗΜΑΤΙΚΑ ΔΙΑΘΕΣΙΜΑ 38.00 Ταμείο <u>390</u></p>	390	390
	do		
54	<p>38 ΧΡΗΜΑΤΙΚΑ ΔΙΑΘΕΣΙΜΑ 38.00 Ταμείο <u>231,94</u></p> <p>70 ΠΩΛΗΣΗ ΕΜΠΟΡΕΥΜΑΤΩΝ 54 ΥΠΟΧΡΩΣΕΙΣ ΑΠΟ Φ-Τ 54.00.70 ΦΠΑ Εκροών/ πωλήσεων εμπορευμάτων <u>16,96</u></p>	231,94	214,98 16,96

ΒΙΒΛΙΟ 3.

Γενικό και Αναλυτικό καθολικό

70 ΠΩΛΗΣΗ ΕΜΠΟΡΕΥΜΑΤΩΝ

54 ΥΠΟΧΡΕΩΣΕΙΣ ΑΠΟ Φ-Τ

11)	113,72	6)	153	11)	8,3
12)	216,6	7)	633,96	12)	16,6
13)	226,07	8)	604,68	13)	14,5
17)	489,98	14)	0,6	17)	32,22
21)	223,07	18)	28	21)	17,5
22)	191,3	23)	22,68	22)	15,8
30)	279,64	27)	13,5	26)	13
31)	173,31	32)	8,1	30)	18,6
35)	254,19	40)	36	31)	13,28
36)	288,71	46)	5,22	35)	21,82
37)	156,43	51)	15	36)	14,86
38)	155,18			37)	10,94
39)	204,29			38)	10,76
43)	95,72			39)	12,18
44)	164,85			43)	7,9
45)	279,65			44)	9,4
49)	95,37			45)	18,6
50)	171,06			49)	6,5
54)	214,98			50)	14,32
N.Y. 3994,13		N.Y. 1226,7		54)	16,96

54.00.70 ΦΠΑ ΕΚΡΟΩΝ ΠΩΛΗΣΕΩΝ ΕΜΠΟΡΕΥΜΑΤΩΝ

11)	8,3
12)	16,6
13)	14,5
17)	32,22
21)	17,5
22)	15,8
26)	13
30)	18,6
31)	13,28
35)	21,82
36)	14,86
37)	10,94
38)	10,76
39)	12,18
43)	7,9
44)	9,4
45)	18,6
49)	6,5
50)	14,32
54)	16,96
<hr/>	
N.Y.	294,04

38. ΧΡΗΜΑΤΙΚΑ ΔΙΑΘΕΣΙΜΑ				38.00 ΤΑΜΕΙΟ			
3)	10500	5)	555	3)	10500	5)	555
		6)	1003	4)	10500	6)	1003
4)	10500	7)	4205,96	9)	16639,64	7)	4205,96
9)	16639,64	8)	11430,68	11)	122,02	8)	11430,68
		10)	16639,64	12)	233,2	10)	16639,64
11)	122,02	14)	15,6	13)	240,57	14)	15,6
12)	233,2	16)	15,6	15)	15,6	16)	15,6
13)	240,57	18)	728	17)	522,2	18)	728
15)	15,6	20)	728	19)	728	20)	728
17)	522,2	23)	148,68	21)	240,57	23)	148,68
19)	728	25)	148,68	22)	207,1	25)	148,68
21)	240,57	27)	88,5	24)	148,68	27)	88,5
22)	207,1	29)	88,5	26)	203,7	29)	88,5
24)	148,68	32)	53,1	28)	88,5	32)	53,1
26)	203,7	34)	53,1	30)	298,24	34)	53,1
28)	88,5	40)	936	31)	186,59	40)	936
30)	298,24	42)	936	33)	53,1	42)	936
31)	186,59	46)	34,22	35)	276,01	46)	34,22
33)	53,1	48)	34,22	36)	303,57	48)	34,22
35)	276,01	51)	390	37)	167,37	51)	390
36)	303,57	53)	390	38)	165,94	53)	390
37)	167,37			39)	216,47		
38)	165,94			41)	936		
39)	216,47			43)	103,62		
41)	936			44)	174,25		
43)	103,62			45)	298,25		
44)	174,25			47)	34,22		
45)	298,25			49)	101,87		
47)	34,22			50)	185,38		
49)	101,87			52)	390		
50)	185,38			54)	231,94		
52)	390						
54)	231,94						
N.Y.	5890,14						
				N.Y.	5890,14		

20 ΕΜΠΟΡΕΥΜΑΤΑ

8)	10826	
14)	15	
18)	720	
23)	126	
27)	75	
32)	45	
40)	900	
46)	29	
51)	375	
N.Y. 13111		

20.01 ΑΓΟΡΕΣ ΕΜΠΟΡΕΥΜΑΤΩΝ

8)	10826	
14)	15	
18)	720	
23)	126	
27)	75	
32)	45	
40)	900	
46)	29	
51)	375	
N.Y. 13111		

50 ΠΡΟΜΗΘΕΥΤΕΣ

53)	390	52)	390
-----	-----	-----	-----

50.00 ΠΡΟΜΗΤΕΣ ΕΣΛΚΟΥ

53)	390	52)	390
-----	-----	-----	-----

54.00.20.02 ΦΠΑ Αγορά εμπ/των
απο το εσωτερικό 4%

8)	384	
14)	0,6	
40)	36	
51)	15	
N.Y. 435,6		

ΤΕΤΑΡΤΗ 24 ΑΠΡΙΛΙΟΥ 2002

Ο τζίρος της ημέρας είναι 123,86 ΕΥΡΩ.

Φωτοτυπίες 10 ΕΥΡΩ συν 1,8 ΕΥΡΩ ΦΠΑ συν 2,36 ΕΥΡΩ κέρδος συνολικό έσοδο 14,16 ΕΥΡΩ, βιβλία 43 ΕΥΡΩ συν 1,72 ΕΥΡΩ ΦΠΑ συν 11,18 ΕΥΡΩ κέρδος συνολικό έσοδο 55,9 ΕΥΡΩ, χαρτική ύλη 18 ΕΥΡΩ συν 3,24 ΕΥΡΩ ΦΠΑ συν 4,24 ΕΥΡΩ κέρδος συνολικό έσοδο 25,48 ΕΥΡΩ, είδη γραφής 20 ΕΥΡΩ συν 3,6 ΕΥΡΩ ΦΠΑ συν 4,72 ΕΥΡΩ κέρδος συνολικό έσοδο 28,32 ΕΥΡΩ. Ακολουθούν οι ανάλογες εγγραφές στα βιβλία.

ΒΙΒΛΙΟ 2.

Ημερολόγιο

24/4/2002

55	38 ΧΡΗΜΑΤΙΚΑ ΔΙΑΘΕΣΙΜΑ 38.00 Ταμείο <u>123,86</u>	123,86	
	70 ΠΩΛΗΣΗ ΕΜΠΟΡΕΥΜΑΤΩΝ 54 ΥΠΟΧΡΩΣΕΙΣ ΑΠΟ Φ-Τ 54.00.70 ΦΠΑ Εκροών/ πωλήσεων εμπορευμάτων <u>10,36</u>		113,5 10,36

ΒΙΒΛΙΟ 3.

Γενικό και Αναλυτικό καθολικό

70 ΠΩΛΗΣΗ ΕΜΠΟΡΕΥΜΑΤΩΝ

11)	113,72
12)	216,6
13)	226,07
17)	489,98
21)	223,07
22)	191,3
30)	279,64
31)	173,31
35)	254,19
36)	288,71
37)	156,43
38)	155,18
39)	204,29
43)	95,72
44)	164,85
45)	279,65
49)	95,37
50)	171,06
54)	214,98
55)	113,5

N.Y. 4107.63

54 ΥΠΟΧΡΕΩΣΕΙΣ ΑΠΟ Φ-Τ

6)	153	11)	8,3
7)	633,96	12)	16,6
8)	604,68	13)	14,5
14)	0,6	17)	32,22
18)	28	21)	17,5
23)	22,68	22)	15,8
27)	13,5	26)	13
32)	8,1	30)	18,6
40)	36	31)	13,28
46)	5,22	35)	21,82
51)	15	36)	14,86
		37)	10,94
		38)	10,76
		39)	12,18
		43)	7,9
		44)	9,4
		45)	18,6
		49)	6,5
		50)	14,32
		54)	16,96
		55)	10,36

N.Y. 1216,34

54.00.70 ΦΠΑ ΕΚΡΟΩΝ ΠΩΛΗΣΕΩΝ ΕΜΠΟΡΕΥΜΑΤΩΝ

11)	8,3
12)	16,6
13)	14,5
17)	32,22
21)	17,5
22)	15,8
26)	13
30)	18,6
31)	13,28
35)	21,82
36)	14,86
37)	10,94
38)	10,76
39)	12,18
43)	7,9
44)	9,4
45)	18,6
49)	6,5
50)	14,32
54)	16,96
55)	10,36
N.Y.	304,4

38. ΧΡΗΜΑΤΙΚΑ ΔΙΑΘΕΣΙΜΑ		38.00 ΤΑΜΕΙΟ	
3)	10500	5)	555
		6)	1003
4)	10500	7)	4205,96
9)	16639,64	8)	11430,68
11)	122,02	10)	16639,64
12)	233,2	14)	15,6
13)	240,57		
15)	15,6	16)	15,6
17)	522,2	18)	728
19)	728	20)	728
21)	240,57	23)	148,68
22)	207,1	25)	148,68
24)	148,68	27)	88,5
26)	203,7	29)	88,5
28)	88,5	32)	53,1
30)	298,24	34)	53,1
31)	186,59	40)	936
33)	53,1	42)	936
35)	276,01	46)	34,22
36)	303,57	48)	34,22
37)	167,37	51)	390
38)	165,94	53)	390
39)	216,47		
41)	936		
43)	103,62		
44)	174,25		
45)	298,25		
47)	34,22		
49)	101,87		
50)	185,38		
52)	390		
54)	231,94		
55)	123,86		
N.Y. 6014		N.Y. 6014	

ΠΕΜΠΤΗ 25 ΑΠΡΙΛΙΟΥ 2002

Τα έσοδα απο τις πωλήσεις ανέρχονται σε 282,44
Υπηρεσίες fax 10 ΕΥΡΩ συν 1,8 ΕΥΡΩ ΦΠΑ συν 2,36 ΕΥΡΩ κέρδος
συνολικό έσοδο 14,16 ΕΥΡΩ, βιβλία 153 ΕΥΡΩ 6,12 ΕΥΡΩ ΦΠΑ συν
39,78 ΕΥΡΩ κέρδος συνολικό έσοδο 198,9 ΕΥΡΩ , χαρτική ύλη 20
ΕΥΡΩ συν 3,6 ΕΥΡΩ ΦΠΑ συν 4,72 ΕΥΡΩ κέρδος συνολικό έσοδο
28,32 ΕΥΡΩ, είδη γραφής 29 ΕΥΡΩ συν 5,22 ΕΥΡΩ ΦΠΑ συν 6,84
ΕΥΡΩ κέρδος συνολικό έσοδο 41,06 ΕΥΡΩ.

Ακολουθούν οι ανάλογες εγγραφές στα βιβλία .

ΒΙΒΛΙΟ 2.

Ημερολόγιο

25/4/2002

56	38 ΧΡΗΜΑΤΙΚΑ ΔΙΑΘΕΣΙΜΑ 38.00 Ταμείο <u>282,44</u>	282,44	
	70 ΠΩΛΗΣΗ ΕΜΠΟΡΕΥΜΑΤΩΝ		265,7
	54 ΥΠΟΧΡΩΣΕΙΣ ΑΠΟ Φ-Τ		16,74
	54.00.70 ΦΠΑ Εκροών/ πωλήσεων εμπορευμάτων <u>16,74</u>		

54.00.70 ΦΠΑ ΕΚΡΟΩΝ ΠΩΛΗΣΕΩΝ ΕΜΠΟΡΕΥΜΑΤΩΝ

11)	8,3
12)	16,6
13)	14,5
17)	32,22
21)	17,5
22)	15,8
26)	13
30)	18,6
31)	13,28
35)	21,82
36)	14,86
37)	10,94
38)	10,76
39)	12,18
43)	7,9
44)	9,4
45)	18,6
49)	6,5
50)	14,32
54)	16,96
55)	10,36
56)	16,74
N.Y.	321,14

58,5 ΕΥΡΩ κέρδος συνολικό έσοδο 292,5. Χαρτική ύλη 27 ΕΥΡΩ συν 4,86 ΕΥΡΩ ΦΠΑ συν 6,37 ΕΥΡΩ κέρδος συνολικό έσοδο 38,23 ΕΥΡΩ. Είδη γραφής 36 συν 6,48 ΕΥΡΩ ΦΠΑ συν 8,49 ΕΥΡΩ κέρδος και συνολικό έσοδο 50,97 ΕΥΡΩ.

Από την αποθήκη μεταφέρθηκαν στα ράφια 50 συσκευασίες συνδετήρες και όλα τα κλασέρ.

Ακολουθούν οι ανάλογες εγγραφές στα βιβλία.

ΒΙΒΛΙΟ 1.

Αποθήκης: συνδετήρες

ΗΜΕΡΟΜΗΝΙΑ	ΕΙΣΡΟΕΣ	ΕΚΡΟΕΣ	ΛΠΟΘΕΜΑ
23/3/2002	50 τεμάχια	0	50
26/4/2002	0	50	0

Αποθήκης: κλασέρ

ΗΜΕΡΟΜΗΝΙΑ	ΕΙΣΡΟΕΣ	ΕΚΡΟΕΣ	ΛΠΟΘΕΜΑ
23/3/2002	1 συσκευσ.	0	1
26/4/2002	0	1	0

ΒΙΒΛΙΟ 2.

Ημερολόγιο

26/4/2002

57	38 ΧΡΗΜΑΤΙΚΑ ΔΙΑΘΕΣΙΜΑ 38.00 Ταμείο <u>431,26</u>	431,26	
	70 ΠΩΛΗΣΗ ΕΜΠΟΡΕΥΜΑΤΩΝ 54 ΥΠΟΧΡΩΣΕΙΣ ΑΠΟ Φ-Τ 54.00.70 ΦΠΑ Εκροών/ πωλήσεων εμπορευμάτων <u>26,64</u>		404,62 26,64

ΒΙΒΛΙΟ 3.

Γενικό και Αναλυτικό καθολικό

70 ΠΩΛΗΣΗ ΕΜΠΟΡΕΥΜΑΤΩΝ

11)	113,72
12)	216,6
13)	226,07
17)	489,98
21)	223,07
22)	191,3
30)	279,64
31)	173,31
35)	254,19
36)	288,71
37)	156,43
38)	155,18
39)	204,29
43)	95,72
44)	164,85
45)	279,65
49)	95,37
50)	171,06
54)	214,98
55)	113,5
56)	265,7
57)	404,62
<hr/>	
N.Y	4777,95

54 ΥΠΟΧΡΕΩΣΕΙΣ ΑΠΟ Φ-Τ

6)	153	11)	8,3
7)	633,96	12)	16,6
8)	604,68	13)	14,5
14)	0,6	17)	32,22
18)	28	21)	17,5
23)	22,68	22)	15,8
27)	13,5	26)	13
32)	8,1	30)	18,6
40)	36	31)	13,28
46)	5,22	35)	21,82
51)	15	36)	14,86
		37)	10,94
		38)	10,76
		39)	12,18
		43)	7,9
		44)	9,4
		45)	18,6
		49)	6,5
		50)	14,32
		54)	16,96
		55)	10,36
		56)	16,74
		57)	26,94
<hr/>			
N.Y		1172,66	

54.00.70 ΦΠΑ ΕΚΡΟΩΝ ΠΩΛΗΣΕΩΝ ΕΜΠΟΡΕΥΜΑΤΩΝ

11)	8,3
12)	16,6
13)	14,5
17)	32,22
21)	17,5
22)	15,8
26)	13
30)	18,6
31)	13,28
35)	21,82
36)	14,86
37)	10,94
38)	10,76
39)	12,18
43)	7,9
44)	9,4
45)	18,6
49)	6,5
50)	14,32
54)	16,96
55)	10,36
56)	16,74
57)	26,94
N.Y.	348,08

ΣΑΒΒΑΤΟ 27 ΑΠΡΙΛΙΟΥ 2002

Οι συνολικές εισπράξεις είναι 206,02 ΕΥΡΩ.

Φωτοτυπίες 40 ΕΥΡΩ συν 7,2 ΕΥΡΩ ΦΠΑ συν 9,44 ΕΥΡΩ κέρδος συνολικό έσοδο 56,64 ΕΥΡΩ, υπηρεσίες fax 20 ΕΥΡΩ συν 3,6 ΕΥΡΩ ΦΠΑ συν 4,72 ΕΥΡΩ κέρδος συνολικό έσοδο 28,32 ΕΥΡΩ, βιβλία 55 ΕΥΡΩ συν 2,2 ΕΥΡΩ ΦΠΑ συν 14,3 ΕΥΡΩ κέρδος συνολικό έσοδο 71,5 ΕΥΡΩ, χαρτική ύλη 15 ΕΥΡΩ συν 2,7 ΕΥΡΩ ΦΠΑ συν 3,54 ΕΥΡΩ κέρδος συνολικό έσοδο 21,24 ΕΥΡΩ, είδη γραφής 20 ΕΥΡΩ συν 3,6 ΕΥΡΩ ΦΠΑ συν 4,72 ΕΥΡΩ συνολικό έσοδο 28,32 ΕΥΡΩ. Επιστρέψαμε 20 λεξικά στον εκδοτικό οίκο Πατάκη αξίας 260 ΕΥΡΩ. Ακολουθούν οι εγγραφές στα βιβλία.

ΒΙΒΛΙΟ 2.

Ημερολόγιο

27/4/2002

58	38 ΧΡΗΜΑΤΙΚΑ ΔΙΑΘΕΣΙΜΑ 38.00 Ταμείο <u>206,02</u>	206,02	
	70 ΠΩΛΗΣΗ ΕΜΠΟΡΕΥΜΑΤΩΝ 54 ΥΠΟΧΡΩΣΕΙΣ ΑΠΟ Φ-Τ 54.00.70 ΦΠΑ Εκροών/ πωλήσεων εμπορευμάτων <u>19,3</u>		186,72 19,3
59	38 ΧΡΗΜΑΤΙΚΑ ΔΙΑΘΕΣΙΜΑ 38.00 Ταμείο <u>260</u>	260	
	20 ΕΜΠΟΡΕΥΜΑΤΑ 20.01.03 Επιστροφές αγορών <u>260</u>		260

ΒΙΒΛΙΟ 3.

Γενικό και Αναλυτικό καθολικό

70 ΠΩΛΗΣΗ ΕΜΠΟΡΕΥΜΑΤΩΝ

11)	113,72
12)	216,6
13)	226,07
17)	489,98
21)	223,07
22)	191,3
30)	279,64
31)	173,31
35)	254,19
36)	288,71
37)	156,43
38)	155,18
39)	204,29
43)	95,72
44)	164,85
45)	279,65
49)	95,37
50)	171,06
54)	214,98
55)	113,5
56)	265,7
57)	404,62
58)	186,72
<hr/>	
N.Y. 4964,67	

54 ΥΠΟΧΡΕΩΣΕΙΣ ΑΠΟ Φ-Τ

6)	153	11)	8,3
7)	633,96	12)	16,6
8)	604,68	13)	14,5
14)	0,6	17)	32,22
18)	28	21)	17,5
23)	22,68	22)	15,8
27)	13,5	26)	13
32)	8,1	30)	18,6
40)	36	31)	13,28
46)	5,22	35)	21,82
51)	15	36)	14,86
		37)	10,94
		38)	10,76
		39)	12,18
		43)	7,9
		44)	9,4
		45)	18,6
		49)	6,5
		50)	14,32
		54)	16,96
		55)	10,36
		56)	16,74
		57)	26,94
		58)	19,3
<hr/>			
N.Y 1153,36			

54.00.70 ΦΠΑ ΕΚΡΟΩΝ ΠΩΛΗΣΕΩΝ ΕΜΠΟΡΕΥΜΑΤΩΝ

11)	8,3
12)	16,6
13)	14,5
17)	32,22
21)	17,5
22)	15,8
26)	13
30)	18,6
31)	13,28
35)	21,82
36)	14,86
37)	10,94
38)	10,76
39)	12,18
43)	7,9
44)	9,4
45)	18,6
49)	6,5
50)	14,32
54)	16,96
55)	10,36
56)	16,74
57)	26,94
58)	19,3
N.Y.	367,38

20 ΕΜΠΟΡΕΥΜΑΤΑ

8)	10826	59) 260
14)	15	
18)	720	
23)	126	
27)	75	
32)	45	
40)	900	
46)	29	
51)	375	
N.Y.	12851	

20.01.03 ΕΠΙΣΤΡΟΦΕΣ ΑΓΟΡΩΝ

59)	260
N.Y.	260

38. ΧΡΗΜΑΤΙΚΑ ΔΙΑΘΕΣΙΜΑ			38.00 ΤΑΜΕΙΟ		
3)	10500	5) 555	3)	10500	5) 555
		6) 1003	4)	10500	6) 1003
4)	10500	7) 4205,96	9)	16639,64	7) 4205,96
9)	16639,64	8) 11430,68	11)	122,02	8) 11430,68
		10) 16639,64	12)	233,2	10) 16639,64
11)	122,02	14) 15,6	13)	240,57	14) 15,6
12)	233,2	16) 15,6	15)	15,6	16) 15,6
13)	240,57	18) 728	17)	522,2	18) 728
15)	15,6	20) 728	19)	728	20) 728
17)	522,2	23) 148,68	21)	240,57	23) 148,68
19)	728	25) 148,68	22)	207,1	25) 148,68
21)	240,57	27) 88,5	24)	148,68	27) 88,5
22)	207,1	29) 88,5	26)	203,7	29) 88,5
24)	148,68	32) 53,1	28)	88,5	32) 53,1
26)	203,7	34) 53,1	30)	298,24	34) 53,1
28)	88,5	40) 936	31)	186,59	40) 936
30)	298,24	42) 936	33)	53,1	42) 936
31)	186,59	46) 34,22	35)	276,01	46) 34,22
33)	53,1	48) 34,22	36)	303,57	48) 34,22
35)	276,01	51) 390	37)	167,37	51) 390
36)	303,57	53) 390	38)	165,94	53) 390
37)	167,37		39)	216,47	
38)	165,94		41)	936	
39)	216,47		43)	103,62	
41)	936		44)	174,25	
43)	103,62		45)	298,25	
44)	174,25		47)	34,22	
45)	298,25		49)	101,87	
47)	34,22		50)	185,38	
49)	101,87		52)	390	
50)	185,38		54)	231,94	
52)	390		55)	123,86	
54)	231,94		56)	282,44	
55)	123,86		57)	431,26	
56)	282,44		58)	206,02	
57)	431,26		59)	260	
58)	206,02		N.Y.	7194,22	
59)	260				
N.Y.	7194,22				

ΔΕΥΤΕΡΑ 29 ΑΠΡΙΛΙΟΥ 2002

Ο τζίρος της ημέρας είναι 84,22 ΕΥΡΩ.

Βιβλία 43 ΕΥΡΩ συν 1,72 ΕΥΡΩ ΦΠΑ συν 11,18 ΕΥΡΩ κέρδος συνολικό έσοδο 55,9 ΕΥΡΩ, , είδη γραφής 20 ΕΥΡΩ συν 3,6 ΕΥΡΩ ΦΠΑ συν 4,72 ΕΥΡΩ κέρδος συνολικό έσοδο 28,32 ΕΥΡΩ. Έφινε επιστροφή εμπορεύματος και ειδικότερα ιατρικά βιβλία στον εκδοτικό οίκο Διόπτρα αξίας 150 ΕΥΡΩ. Ακολουθούν οι ανάλογες εγγραφές στα βιβλία.

ΒΙΒΛΙΟ 2.
Ημερολόγιο

29/4/2002

60	38 ΧΡΗΜΑΤΙΚΑ ΔΙΑΘΕΣΙΜΑ 38.00 Ταμείο <u>84,22</u>	84,22	
	70 ΠΩΛΗΣΗ ΕΜΠΟΡΕΥΜΑΤΩΝ 54 ΥΠΟΧΡΩΣΕΙΣ ΑΠΟ Φ-Τ 54.00.70 ΦΠΑ Εκροών/ πωλήσεων εμπορευμάτων <u>5,32</u>		78,9 5,32
61	38 ΧΡΗΜΑΤΙΚΑ ΔΙΑΘΕΣΙΜΑ 38.00 Ταμείο <u>150</u>	150	
	20 ΕΜΠΟΡΕΥΜΑΤΑ 20.01.03 Επιστροφές αγορών <u>260</u>		260

ΒΙΒΛΙΟ 3.

Γενικό και Αναλυτικό καθολικό

70 ΠΩΛΗΣΗ ΕΜΠΟΡΕΥΜΑΤΩΝ		54 ΥΠΟΧΡΕΩΣΕΙΣ ΑΠΟ Φ-Τ			
11)	113,72	6)	153	11)	8,3
12)	216,6	7)	633,96	12)	16,6
13)	226,07	8)	604,68	13)	14,5
17)	489,98	14)	0,6	17)	32,22
21)	223,07	18)	28	21)	17,5
22)	191,3	23)	22,68	22)	15,8
30)	279,64	27)	13,5	26)	13
31)	173,31	32)	8,1	30)	18,6
35)	254,19	40)	36	31)	13,28
36)	288,71	46)	5,22	35)	21,82
37)	156,43	51)	15	36)	14,86
38)	155,18			37)	10,94
39)	204,29			38)	10,76
43)	95,72			39)	12,18
44)	164,85			43)	7,9
45)	279,65			44)	9,4
49)	95,37			45)	18,6
50)	171,06			49)	6,5
54)	214,98			50)	14,32
55)	113,5			54)	16,96
56)	265,7			55)	10,36
57)	404,62			56)	16,74
58)	186,72			57)	26,94
59)	78,9			58)	19,3
N.Y 5043,57				59)	5,32
		N.Y 1148,04			

54.00.70 ΦΠΑ ΕΚΡΟΩΝ ΠΩΛΗΣΕΩΝ ΕΜΠΟΡΕΥΜΑΤΩΝ

11)	8,3
12)	16,6
13)	14,5
17)	32,22
21)	17,5
22)	15,8
26)	13
30)	18,6
31)	13,28
35)	21,82
36)	14,86
37)	10,94
38)	10,76
39)	12,18
43)	7,9
44)	9,4
45)	18,6
49)	6,5
50)	14,32
54)	16,96
55)	10,36
56)	16,74
57)	26,94
58)	19,3
59)	5,32

N.Y. 372.7

20 ΕΜΠΟΡΕΥΜΑΤΑ

20.01.03 ΕΠΙΣΤΡΟΦΕΣ ΑΓΟΡΩΝ

8)	10826	59)	260
14)	15	60)	150
18)	720		
23)	126		
27)	75		
32)	45		
40)	900		
46)	29		
51)	375		
N.Y. 12701			

59)	260
60)	150
N.Y. 410	

ΤΡΙΤΗ 30 ΑΠΡΙΛΙΟΥ 2002

Τελευταία ημέρα της λειτουργίας, οι εισπράξεις είναι 222,03 ΕΥΡΩ.
 Φωτοτυπίες 20 ΕΥΡΩ συν 3,6 ΕΥΡΩ ΦΠΑ συν 4,72 ΕΥΡΩ συνολικό έσοδο 28,32 ΕΥΡΩ, βιβλία 100 ΕΥΡΩ συν 4 ΕΥΡΩ ΦΠΑ συν 26 ΕΥΡΩ συνολικό έσοδο 130 ΕΥΡΩ, είδη γραφής 33 ΕΥΡΩ συν 5,94 ΕΥΡΩ ΦΠΑ συν 7,78 ΕΥΡΩ κέρδος συνολικό έσοδο 46,72 ΕΥΡΩ, χαρτική ύλη 12 ΕΥΡΩ συν 2,16 ΕΥΡΩ ΦΠΑ συν 2,83 ΕΥΡΩ κέρδος συνολικό έσοδο 16,99 ΕΥΡΩ. Κατά το κλείσιμο του μήνα πληρώσαμε την Δ.Ε.Η, Ο.Τ.Ε, Δ.Ε.Υ.Α.Π και για διαφήμιση 2487 ΕΥΡΩ.

Αναλυτικότερα για: Δ.Ε.Η. 200 ΕΥΡΩ
 Ο.Τ.Ε. 180 ΕΥΡΩ
 Δ.Ε.Υ.Α.Π. 40 ΕΥΡΩ
 Διαφήμιση 600 ΕΥΡΩ
 Ενοίκιο 1467 ΕΥΡΩ

Ακολουθούν οι εγγραφές στα βιβλία

ΒΙΒΛΙΟ 2.

Ημερολόγιο

30/4/2002

62	38 ΧΡΗΜΑΤΙΚΑ ΔΙΑΘΕΣΙΜΑ 38.00 Ταμείο <u>222,03</u>	222,03	
	70 ΠΩΛΗΣΗ ΕΜΠΟΡΕΥΜΑΤΩΝ 54 ΥΠΟΧΡΩΣΕΙΣ ΑΠΟ Φ-Τ 54.00.70 ΦΠΑ Εκροών/ πωλήσεων εμπορευμάτων <u>15,7</u>		206,33 15,7
63	62 ΠΑΡΟΧΕΣ ΤΡΙΤΩΝ 62.00 Ηλεκτρικό ρεύμα <u>200</u> 62.03 Τηλεπικοινωνίες <u>180</u> 62.04 Ενοίκια <u>1467</u> 62.98.02 Ύδρευση <u>40</u>	2487	
	38 ΧΡΗΜΑΤΙΚΑ ΔΙΑΘΕΣΙΜΑ 38.00 Ταμείο <u>2487</u>		2487
64	64 ΔΙΑΦΟΡΑ ΕΞΟΔΑ 64.02 Έξοδα προβολής και διαφήμισης <u>600</u> 38 ΧΡΗΜΑΤΙΚΑ ΔΙΑΘΕΣΙΜΑ 38.00 Ταμείο <u>600</u>	600	600

ΒΙΒΛΙΟ 3.

Γενικό και Αναλυτικό καθολικό

70 ΠΩΛΗΣΗ ΕΜΠΟΡΕΥΜΑΤΩΝ

11)	113,72
12)	216,6
13)	226,07
17)	489,98
21)	223,07
22)	191,3
30)	279,64
31)	173,31
35)	254,19
36)	288,71
37)	156,43
38)	155,18
39)	204,29
43)	95,72
44)	164,85
45)	279,65
49)	95,37
50)	171,06
54)	214,98
55)	113,5
56)	265,7
57)	404,62
58)	186,72
59)	78,9
60)	206,33
<hr/>	
N.Y.	5249,89

54 ΥΠΟΧΡΕΩΣΕΙΣ ΑΠΟ Φ-Τ

6)	153	11)	8,3
7)	633,96	12)	16,6
8)	604,68	13)	14,5
14)	0,6	17)	32,22
18)	28	21)	17,5
23)	22,68	22)	15,8
27)	13,5	26)	13
32)	8,1	30)	18,6
40)	36	31)	13,28
46)	5,22	35)	21,82
51)	15	36)	14,86
		37)	10,94
		38)	10,76
		39)	12,18
		43)	7,9
		44)	9,4
		45)	18,6
		49)	6,5
		50)	14,32
		54)	16,96
		55)	10,36
		56)	16,74
		57)	26,94
		58)	19,3
		59)	5,32
		60)	15,7
<hr/>		<hr/>	
N.Y.		1132,34	

62 ΠΑΡΟΧΕΣ ΤΡΙΤΩΝ

63)	2487
<hr/>	
N.Y.	2487

62.00 Ηλεκτρικό ρεύμα

63)	200
<hr/>	
N.Y.	200

62.03 Τηλ/νιες

63)	180
<hr/>	
N.Y.	180

62.04 Ενοίκια

63)	1467
-----	------

62.98.02 Ύδρευση

63)	40
-----	----

54.00.70 ΦΠΑ ΕΚΡΟΩΝ ΠΩΛΗΣΕΩΝ ΕΜΠΟΡΕΥΜΑΤΩΝ

11)	8,3
12)	16,6
13)	14,5
17)	32,22
21)	17,5
22)	15,8
26)	13
30)	18,6
31)	13,28
35)	21,82
36)	14,86
37)	10,94
38)	10,76
39)	12,18
43)	7,9
44)	9,4
45)	18,6
49)	6,5
50)	14,32
54)	16,96
55)	10,36
56)	16,74
57)	26,94
58)	19,3
59)	5,32
60)	15,7
N.Y.	388,1

64 ΔΙΑΦΟΡΑ ΕΞΟΔΑ

64)	600
N.Y.	600

64.02 Έξοδα προβολής και διαφήμισης

64)	600
N.Y.	600

ΒΙΒΛΙΟ ΕΣΟΔΩΝ - ΕΞΟΔΩΝ

ΕΣΟΔΑ

ΗΜΕΡ/ΝΙΑ	ΠΩΛΗΣΕΙΣ ΕΜΠΟΡΕΥΜΑΤΩΝ		ΕΣΟΔΑ ΑΠΟ ΠΑΡΟΧΗ ΥΠΗΡΕΣΙΩΝ	ΕΣΟΔΑ ΚΑΤΑ ΣΥΝΤΕΛΕΣΤΗ ΦΠΑ		ΠΟΣΟ ΦΠΑ	ΚΑΤΑ ΣΥΝΤΕΛΕΣΤΗ ΚΑΘΑΡΟΥ ΚΕΡΔΟΥΣ	
	ΧΟΝΔΡ.	ΛΙΑΝ.		4%	18%		25%	20%
1-6 ΑΠΡΙΛ.	44,2	1455,15	66,31	27,2	77,72	104,92	391,41	
8-13 ΑΠΡΙΛ.	39,82	1320,46	75,2	27,88	64,62	92,28	358,87	
15-20 ΑΠΡΙΛ	17,7	1004,88	39,82	21,6	43,74	65,34	265,6	
22 ΑΠΡΙΛ.		139,67	45,71	2,8	11,52	14,32	151,09	
23-27 ΑΠΡΙΛ		1121,65	153,87	23,04	66,96	90	149,76	225,15
29-30 ΑΠΡΙΛ		277,93	28,32	5,72	15,3	21,02	37,18	53,81
ΣΥΝΟΛΑ	101,72	5319,74	409,23	108,24	279,86	388,1	1353,91	278,96

ΕΞΟΔΑ

ΗΜΕΡ/ΝΙΑ	ΑΓΟΡΕΣ ΕΜΠΟΡΕΥΜΑΤΩΝ		ΓΕΝΙΚΑ ΕΞΟΔΑ	ΣΥΝΟΛΟ ΦΠΑ		ΑΝΑΛΥΣΗ ΕΞΟΔΩΝ		
	4%	18%		ΦΠΑ 18%	4%	18%	ΑΜΟΙΒΕΣ ΠΡΟΣΩΠΙΚΟΥ	ΕΝΟΙΚΙΑ
1-6 ΑΠΡΙΛ.	743,6			28,6				
8-13 ΑΠΡΙΛ.		290,28			44,28			
15-20 ΑΠΡΙΛ	936	34,22		36	5,22			
22-27 ΑΠΡΙΛ	650			15				
29-30 ΑΠΡΙΛ	150					854,88	1467	1020
ΣΥΝΟΛΑ	2479,6	324,5		79,6	49,5	854,88	1467	1020

[13]

ΚΕΦΑΛΑΙΟ 12^ο

ΔΙΑΔΙΚΑΣΙΑ ΔΙΑΛΥΣΗΣ

Τα στάδια διάλυσης της επιχείρησής μας παρουσιάζονται πιο κάτω:

1) η επιχείρησή μας προέβηκε στην επιστροφή του εμπορεύματος στους προμηθευτές της με 3000 ΕΥΡΩ, στην εκκαθάριση του εξοπλισμού και των επίπλων. Ως εκκαθαριστές της εταιρείας οριστήκαμε εμείς οι εταίροι. Κατά την εκκαθάριση είχαμε έπιπλα 2000 ΕΥΡΩ και του εξοπλισμού 500 ΕΥΡΩ.

2) η ζημία βάση του παρακάτω λογαριασμού θα διανεμηθεί μεταξύ των δυο εταίρων συμφωνά με το ποσοστό συμμετοχής στο εταιρικό κεφάλαιο από 50% ο καθένας .

ΑΠΟΤΕΛΕΣΜΑΤΑ ΧΡΗΣΕΩΣ

Αγορές εμπορευμάτων	13546,6	Πώληση εμπορευμάτων	5249,89
Διαφορά έξοδα (Ο.Τ.Ε., Δ.Ε.Η., ΔΕΥΑΠ, ενοίκιο, Αμοιβή προσωπικού, διαφήμιση)	3341,88	ΦΠΑ εκροών πώλησης εμπορεύματος	388,4
		Εκποίηση εμπορεύματος	5500
		Εξοπλισμού και επίπλου	410
		Επιστροφή αγορών	5340,19
		Ζημία	
	16888,48		16888,48

3) Σύνταξη διαλυτικού
παρακάτω παρουσιάζομαι το διαλυτικό

ΔΙΑΛΥΤΙΚΟ

Α) Σήμερα στην Πάτρα στις 02-05-2002 οι συμβαλλόμενοι Ν. Λουκόπουλος τ. Ζήσιμου επαγγέλματος ελεύθερος επαγγελματίας και Π. Πέτρου του Μιχαήλ επαγγέλματος ελεύθερος επαγγελματίας δήλωσαν

την διάλυση της εταιρείας ΦΩΣ Ο.Ε. με αριθμό καταστατικού 4321 που συντάχθηκε στις 02/05/2002 στην Πάτρα.

Β) Οι άνω συμβαλλόμενοι και μόνα μέλη της εταιρείας δεν προέβησαν σε καμία τροποποίηση του καταστατικού.

Γ) Ήδη δια του παρόντος οι άνω συμβαλλόμενοι και μόνα μέλη της εταιρείας προβαίνουν στην οριστική διάλυση της εταιρείας υπό τους κατώτερους όρους και συμφωνίες.

1) Η εταιρεία έπαυσε τη συναλλακτική δραστηριότητα από 30/4/2002 και έκτοτε διενεργήθηκαν από κοινού από τα μέλη αυτής πράξεις εκκαθαρίσεως επί σκοπού οριστικής λύσεως της εταιρείας.

2) Οι άνω συμβαλλόμενοι και μόνα μέλη της εταιρείας προέβησαν στην ρευστοποίηση του συνόλου των ενεργητικών στοιχείων της εταιρείας και στην εξόφληση των υποχρεώσεων αυτής προς πάντα τρίτον, εν συνεχεία δε συνέταξαν τον ισολογισμό λύσεως της εταιρείας

3) Οι συμβαλλόμενοι δηλώνουν ότι ο άνω ισολογισμός είναι αληθής και ανταποκρίνεται στην πραγματική περιουσιακή κατάσταση της εταιρείας. Βάσει των δεδομένων του άνω ισολογισμού ουδέν καθαρών προϊόν υφίσταται προς διανομή τουναντίον υφίσταται ζημία ύψους ΕΥΡΩ 4818,31 την οποίαν οι συμβαλλόμενοι αποδέχονται και υπόσχονται να καλύψουν εξ ιδίων αυτών χρημάτων με την περιουσιακή κατάσταση τους.

Ρητά συμφωνείται ότι τυχόν περαιτέρω υποχρεώσεις της εταιρείας που θα δημιουργηθούν από οποιαδήποτε αιτία στο όνομα του νομικού προσώπου μέχρι την ημερομηνία λύσεως αυτού, υπόσχονται οι άνω συμβαλλόμενοι να καλύψουν εξ ιδίων.

4) Οι συμβαλλόμενοι δηλώνουν ότι με την υπογραφή του παρόντος λύουν οριστικά την εταιρεία, ουδεμία απαίτηση έχουν ή διαφυλάττουν μεταξύ τους εκ της εταιρικής σχέσεως προερχομένης και ότι παραιτούνται ρητά και ανεπιφύλακτα του δικαιώματος διαρρήξεως του παρόντος για οποιοδήποτε λόγο και αιτία. Το παρόν συνετάγη σε τρία αντίτυπα και υπογράφεται ως έπεται.

ΟΙ ΣΥΜΒΑΛΛΟΜΕΝΟΙ

4) στην συνέχεια πηγαίνουμε στο Εμπορικό Επιμελητήριο για την χορήγηση του πιστοποιητικού διάλυσης.

Πιστοποιητικό διάλυσης

ΕΛΛΗΝΙΚΗ ΔΗΜΟΚΡΑΤΙΑ
ΕΠΙΜΕΛΗΤΗΡΙΟ ΑΧΑΪΑΣ
ΜΙΧΑΛΑΚΟΠΟΥΛΟΥ 58
26110 ΠΑΤΡΑ
ΤΗΛ. 0610- 277779

ΠΑΤΡΑ.2/5/2002
ΑΡ. Πρωτοκόλλου: 158

ΒΕΒΑΙΩΣΗ

Θεωρείται για τον έλεγχο του δικαιώματος χρήσης /μεταβολής / διάλυσης
της επιχείρησης με την Επωνυμία: "ΒΙΒΛΙΟΠΟΛΕΙΟ Ν.
ΝΙΚΟΠΟΥΛΟΣ – Π.ΠΕΤΡΟΥ Ο.Ε."

Και Α.Μ 231

Και διακριτικό τίτλο : "ΦΩΣ"

Με έδρα : ΠΑΤΡΑ

Η βεβαίωση αυτή χορηγήθηκε μετά απο αίτηση της ανωτέρω εταιρείας
για να χρησιμοποιηθεί στο αρμόδιο Πρωτοδικείο σε εφαρμογή της
διατάξεως του άρθρου 7 του Ν.2081/92

Ο ΔΙΕΥΘΥΝΤΗΣ

5) Ακολουθεί το πρωτοδικείο στο οποίο υποβάλλουμε την βεβαίωση διάλυσης για την διαγραφή από τα οικεία βιβλία εταιρειών.

6) Αμέσως μετά συμπληρώνουμε το έντυπο M4 στην εφορία που αφορά την καταβολή του ΦΠΑ.

Έντυπο M4

ΔΗΛΩΣΗ			
ΔΙΑΚΟΠΗΣ ΕΡΓΑΣΙΩΝ			
ΕΛΛΗΝΙΚΗ ΔΗΜΟΚΡΑΤΙΑ ΥΠΟΥΡΓΕΙΟ ΟΙΚΟΝΟΜΙΚΩΝ	1999 Αρ.Αρ.Αρ.Αρ.	Αρ.Αρ.Αρ.Αρ.	Αρ.Αρ.Αρ.Αρ.
2007	Αρ.Αρ.Αρ.Αρ.	Αρ.Αρ.Αρ.Αρ.	Αρ.Αρ.Αρ.Αρ.
ΣΤΟΙΧΕΙΑ ΦΥΣΙΚΟΥ ΠΡΟΣΩΠΟΥ			
Α Φ.Μ.			
Επικ.μο.Α		Όνομα	
Επικ.μο.Β	ΔΙΕΥΘΥΝΣΗ ΚΑΤΟΙΚΙΑΣ	Όνομα Πατρός	
Όνομ. Αρ.Αρ.Αρ.		ΤΚ - Περιφέρ. - Δήμος / Κοινότητα	
Ημερ.Γ.		Τ.Κ.Αρ.Αρ.	Ε.Αρ.
Ημερ.Αρ.Αρ.Αρ.Αρ.		Αρ.Αρ.Αρ.Αρ.Αρ.Αρ.Αρ.	
ΣΤΟΙΧΕΙΑ ΜΗ ΦΥΣΙΚΟΥ ΠΡΟΣΩΠΟΥ (Νομικό Πρόσωπο ή Ενώνιας Προσώπων)			
Α Φ.Μ.			
Επικ.μο.Α		Όνομα	
Αρ.Κα.Αρ.Αρ.Αρ.	ΔΙΕΥΘΥΝΣΗ ΔΕΛΤΑΓΡΑΦΙΑΣ	Αρ.Φ.Ε.Κ.Α.Π.Α.Π.Ε.Π.	
Αρ.Αρ.Αρ.Αρ.Αρ.		Επικ.μο.Α.Π.Α.Π.Ε.Π.	
Όνομ. Αρ.Αρ.Αρ.		ΤΚ - Περιφέρ. - Δήμος / Κοινότητα	
Ημερ.Γ.		Τ.Κ.Αρ.Αρ.	Ε.Αρ.
Η ΔΗΛΩΣΗ ΥΠΟΒΑΛΛΕΤΑΙ			
ΣΥΝΥΠΟΒΑΛΛΕΤΑΙ ΔΗΛΩΣΗ ΣΧΕΣΕΩΝ		Επιφύλαξη	
ΟΧΙ	ΝΑΙ	Εκ φύσει	
Όνομ. Αρ.Αρ.Αρ.Αρ.Αρ.Αρ.Αρ.		Όνομ. Αρ.Αρ.Αρ.Αρ.Αρ.Αρ.Αρ.	
Ο Υ.Αρ.Αρ.Αρ.		Ο Υ.Αρ.Αρ.Αρ.	
ΣΤΟΙΧΕΙΑ ΑΥΤΟΦΩΣ			
Αρ.Αρ.Αρ.Αρ.	Αρ.Αρ.Αρ.Αρ.	Αρ.Αρ.Αρ.Αρ.	
Επικ.μο.Α		Όνομα	

7) Τέλος, γίνεται η υποβολή του διαλυτικού στο επιμελητήριο για να διαγραφεί η επωνυμία της επιχείρησης

ΠΑΡΑΡΤΗΜΑ

ΤΙΜΟΛΟΓΙΑ-FAΧ

ΒΙΟΧΑΡΤ Α.Ε.
 ΔΝ/ΣΗ. ΛΕΩΦ. ΜΑΡΚΟΠΟΥΛΟΥ 398
 Τ.Κ. 19002 ΠΑΙΑΝΙΑ
 ΤΗΛ. 010 7458937
 FAX: 010 7498474

ΑΡΙΘΜΟΣ
 ΤΙΜΟΛΟΓΙΟΥ. 13

ΠΕΛΑΤΗΣ

ΝΟΜΑ Ν. ΛΟΥΚΟΠΟΥΛΟΣ Π. ΠΕΤΡΟΥ Ο.Ε
 ΕΥΘΗΝΣΗ ΚΟΡΙΝΘΟΥ 309 ΚΑΙ ΔΗΜΗΤΡΙΟΥ ΒΟΤΣΗ
 ΔΛΗ ΠΑΤΡΑ FAX 0610345600
 ΛΕΦΩΝΟ 0610 225500

ΗΜΕΡΟΜΗΝΙΑ 22/03/2002
 ΑΡΙΘ. ΠΑΡΑΓ. 321

ΠΟΣΟΤΗΤΑ	ΠΕΡΙΓΡΑΦΗ	ΤΙΜΗ ΜΟΝΑΔΑΣ	ΣΥΝΟΛΟ
10	ΜΠΛΟΚ	6	30
10	ΣΥΡΑΠΤΙΚΑ	2,5	25
20	ΑΝΤΑΛΛΑΚΤΙΚΑ ΣΥΡΑΠΤΙΚΩΝ	0,1	2
10	ΑΠΟΣΥΡΑΠΤΙΚΑ	0,1	2
20	ΚΟΠΙΔΙΑ	0,1	2
20	ΨΑΛΙΔΙΑ	0,85	17
20	ΠΕΡΦΟΡΑΤΕΡ	1,25	25
10	ΔΙΟΡΘΩΤΙΚΑ	8,75	35
10	ΜΟΛΥΒΙΑ	2,5	50
10	ΑΠΛΟΙ ΣΤΥΛΟΙ	2,09	23
10	ΣΤΥΛΟΙ ΠΟΛΥΤΕΛΕΙΑΣ	12,5	50
10	ΜΑΡΚΑΔΟΡΟΙ	9,5	95
50	ΕΥΣΤΡΕΣ	0,26	13
100	50 ΚΑΙ 100 ΦΥΛΛΩΝ ΤΕΤΡΑΔΙΑ	0,76	38
15	ΤΕΤΡΑΔΙΑ ΣΠΙΡΑΛ	4,33	65

ΤΡΟΠΟΣ ΠΛΗΡΩΜΗΣ

Π.Τ.

ΜΕΤΡΗΤΑ
 ΕΠΙΤΑΓΗ
 ΠΙΣΤΩΤΙΚΗ ΚΑΡΤΑ

ΤΙΜΗ	472
ΦΠΑ	84,96
ΣΥΝΟΛΟ	556,96

ΣΚΑΓΙΑΣ Α.Β.Ε.Ε.
 ΔΝ/ΣΗ. ΠΑΝΕΠΙΣΤΗΜΙΟΥ 498 Τ.Κ.
 12424 ΑΘΗΝΑ
 ΤΗΛ. 010 6237899
 FAX: 010 6258478

ΑΡΙΘΜΟΣ
 ΤΙΜΟΛΟΓΙΟΥ. 13

ΠΕΛΑΤΗΣ

ΟΝΟΜΑ Ν. ΛΟΥΚΟΠΟΥΛΟΣ Π. ΠΕΤΡΟΥ Ο.Ε
 ΔΙΕΥΘΥΝΣΗ ΚΟΡΙΝΘΟΥ 309 ΚΑΙ ΔΗΜΗΤΡΙΟΥ ΒΟΣΣΗ
 ΠΟΛΗ ΠΑΤΡΑ FAX 0610345600
 ΤΗΛΕΦΩΝΟ 0610 225500

ΗΜΕΡΟΜΗΝΙΑ 23/03/2002
 ΑΡΙΘ. ΠΑΡΑΓ. 980

ΟΣΟΤΗΤΑ	ΠΕΡΙΓΡΑΦΗ	ΤΙΜΗ ΜΟΝΑΔΑΣ	ΣΥΝΟΛΟ
δυσχευασίες	ΚΟΛΛΕΣ Α4	12	60
5	ΚΟΛΛΕΣ Α3	20	100
25	POST IT	1	25
δυσχευασίες	ΛΟΓΙΣΤΙΚΑ ΕΝΤΥΠΑ	11,11	100
δυσχευασίες	ΦΑΚΕΛΛΟΙ ΑΛΛΗΛΟΓΡΑΦΙΑΣ	20	100
5	ΧΑΡΤΙ FAX	8	40
3	ΔΙΑΦΑΝΙΕΣ	7,66	23
3	ΚΟΛΛΕΣ ΣΤΙΚ	14	42
5	ΚΟΛΛΕΣ ΡΕΥΣΤΗ	8,4	42
10	ΚΟΛΛΗΤΙΚΕΣ ΤΑΙΝΙΕΣ	0,2	2
2	ΓΟΜΕΣ	5	10
0 πακέτα	ΣΥΝΔΕΤΗΡΕΣ	0,1	10
πακέτα	ΚΛΙΠ	0,34	17
5	ΚΛΑΣΕΡ ΑΠΟ ΧΑΡΤΙ	4	20
3	ΚΛΑΣΕΡ ΑΠΟ ΠΛΑΣΤΙΚΟ	5,33	16
20	ΝΤΟΣΙΕ	1,1	22
25	ΗΜΕΡΟΛΟΓΙΑ	0,8	20
10	ΜΟΛΥΒΟΘΗΚΕΣ	0,8	8
100	ΧΑΡΑΚΕΣ 30cm ΚΑΙ 50cm	0,24-0,9	57
25	ΣΕΤ ΤΡΙΓΩΝΟΜΕΤΡΙΑΣ	1,6	40
		ΤΙΜΗ	754
		ΦΠΑ	135,72
		ΣΥΝΟΛΟ	897,96

ΤΡΟΠΟΣ ΠΛΗΡΩΜΗΣ

ΜΕΤΡΗΤΑ
 ΕΠΙΤΑΓΗ
 ΠΙΣΤΩΤΙΚΗ ΚΑΡΤΑ

ΦΩΣ Ο.Ε.
Δ\ΝΣΗ: ΔΗΜ. ΒΟΤΣΗ ΚΑΙ ΚΟΡΙΝΘΟΥ 309
Τ.Κ. 45544
ΤΗΛ: 0610 225500
FAX: 0610 345600

ΗΜΕΡΟΜΗΝΙΑ: 2/4/2002

Α.Π. 4

ΠΡΟΣ : ΔΙΟΠΤΡΑ
Δ\ΝΣΗ: ΖΟΩΔΟΧΟΥ ΠΗΓΗΣ 27
Τ.Κ. 10681
ΤΗΛ: 010 3805228
FAX: 010 3300439

ΘΕΜΑ: ΠΑΡΑΓΓΕΛΙΑ ΒΙΒΛΙΟΥ

Σας αποστέλλουμε fax για παραγγελία βιβλίων με Παθολογίας, Βιολογίας, Ανατομίας με βάση της επιστολής που μας αποστείλατε και παρακαλούμε για τις δικές σας ενέργειες.

ΜΕ ΕΚΤΙΜΗΣΗ

Ν. ΛΟΥΚΟΠΟΥΛΟΣ

ΦΩΣ Ο.Ε.
Δ\ΝΣΗ: ΔΗΜ. ΒΟΤΣΗ ΚΑΙ ΚΟΡΙΝΘΟΥ 309
Τ.Κ. 45544
ΤΗΛ: 0610 225500
FAX: 0610 345600

ΗΜΕΡΟΜΗΝΙΑ: 2/4/2002

Α.Π. 1

ΠΡΟΣ: ΠΑΤΑΚΗ Α.Ε.
Δ\ΝΣΗ: ΣΟΛΩΝΟΣ 2-6
Τ.Κ. 26332
ΤΗΛ: 010 3162518
FAX: 010 3418398

ΘΕΜΑ: ΠΑΡΑΓΓΕΛΙΑ ΒΙΒΛΙΟΥ

Σας αποστέλλουμε fax για παραγγελία λογοτεχνικού βιβλίου συγγραφέα Τότλης Σάκης και τίτλου "ΕΝΑ ΟΝΕΙΡΟ ΚΑΙ ΕΠΤΑ ΔΙΚΗΓΟΡΟΙ". Παρακαλούμε για τις δικές σας ενέργειες.

ΜΕ ΕΚΤΙΜΗΣΗ

Π. ΠΕΤΡΟΥ

ΦΩΣ Ο.Ε.
Δ/ΝΣΗ: ΔΗΜ. ΒΟΤΣΗ ΚΑΙ ΚΟΡΙΝΘΟΥ 309
Τ.Κ. 45544
ΤΗΛ: 0610 225500
FAX: 0610 345600

ΗΜΕΡΟΜΗΝΙΑ: 2/4/2002

Α.Π. 5

ΠΡΟΣ :ΣΑΒΑΛΛΑ Α.Ε.
Δ/ΝΣΗ: ΣΟΛΩΝΟΣ ΚΑΙ
ΖΩΟΔΟΧΟΥ ΠΗΓΗΣ 18
Τ.Κ. 10681
ΤΗΛ: 010 330 1251
FAX: 010 330 6943

ΘΕΜΑ: ΠΑΡΑΓΓΕΛΙΑ ΒΙΒΛΙΟΥ

Σας αποστέλλουμε fax για παραγγελία Ιστορικών και Σχολικών βιβλίων με βάση της επιστολής που μας αποστείλατε και παρακαλούμε για τις δικές σας ενέργειες.

ΜΕ ΕΚΤΙΜΗΣΗ

Ν. ΛΟΥΚΟΠΟΥΛΟΣ

ΣΑΒΑΛΛΑΣ Α.Ε
ΣΟΛΩΝΟΣ ΚΑΙ ΖΩΟΔΟΧΟΥ ΠΗΓΗΣ 18
Τ.Κ 10681

2 ΑΠΡΙΛΙΟΥ 2002

Α.Π. 1020

ΔΗΜΗΤΡΙΟΥ ΒΟΤΣΗ ΚΑΙ ΚΟΡΙΝΘΟΥ 309
Τ.Κ. 34560

Αγαπητοί κύριοι:

Σας πληροφορούμε για της νέες κυκλοφορίες στα Ιστορικά βιβλία και Σχολικά .

Σας αποστέλλουμε συνημμένα κατάσταση με τις τιμές , τίτλους των πιο πάνω κατηγοριών

Με εκτίμηση

ΣΥΝ : 1

ΔΙΟΠΤΡΑ
ΖΩΟΔΟΧΟΥ ΠΗΓΗΣ 27
Τ.Κ. 10681

2 ΑΠΡΙΛΙΟΥ 2002

Α.Π. 345

ΔΗΜΗΤΡΙΟΥ ΒΟΤΣΗ ΚΑΙ ΚΟΡΙΝΘΟΥ 309
Τ.Κ. 34560

Αγαπητοί κύριοι:

Σας πληροφορούμε για της νέες κυκλοφορίες στα Ιατρικά βιβλία στις πιο κάτω κατηγορίες : παθολογία, βιολογία και ανατομία .

Σας αποστέλλουμε συνημμένα κατάσταση με τις τιμές , τίτλους των πιο πάνω κατηγοριών

Με εκτίμηση

ΣΥΝ : 1

ΦΩΣ Ο.Ε.
Δ/ΝΣΗ: ΔΗΜ. ΒΟΤΣΗ ΚΑΙ ΚΟΡΙΝΘΟΥ 309
Τ.Κ. 45544
ΤΗΛ: 0610 225500
FAX: 0610 345600

ΗΜΕΡΟΜΗΝΙΑ: 3/4/2002

Α.Π. 6

ΠΡΟΣ : ΒΙΟΧΑΡΤ Α.Ε.
Δ/ΝΣΗ: ΛΕΩΦ. ΜΑΡΚΟΠΟΥΛΟΥ 398
Τ.Κ: 19002
ΤΗΛ: 010 7458937
FAX : 010 7498474

ΘΕΜΑ: ΠΑΡΑΓΓΕΛΙΑ ΕΙΔΩΝ ΓΡΑΦΗΣ

Σας αποστέλλουμε fax για παραγγελία 20 Τετράδια σπιδάλ και 4 συσκευασίες των 40 τεμαχίων. Παρακαλούμε για τις δικές σας ενέργειες.

ΜΕ ΕΚΤΙΜΗΣΗ

Ν. ΛΟΥΚΟΠΟΥΛΟΣ

ΦΩΣ Ο.Ε.
Δ/ΝΣΗ: ΔΗΜ. ΒΟΤΣΗ ΚΑΙ ΚΟΡΙΝΘΟΥ 309
Τ.Κ. 45544
ΤΗΛ: 0610 225500
FAX: 0610 345600

ΗΜΕΡΟΜΗΝΙΑ: 20/4/2002

Α.Π. 6

ΠΡΟΣ : ΣΑΒΑΛΛΑ Α.Ε.
Δ/ΝΣΗ: ΣΟΛΩΝΟΣ ΚΑΙ
ΖΩΟΔΟΧΟΥ ΠΗΓΗΣ 18
Τ.Κ. 10681
ΤΗΛ: 010 330 1251
FAX: 010 330 6943

ΘΕΜΑ: ΠΑΡΑΓΓΕΛΙΑ ΒΙΒΛΙΟΥ

Σας αποστέλλουμε fax για παραγγελία 20 κινηματογραφικών βιβλίων. Παρακαλούμε για τις δικές σας ενέργειες.

ΜΕ ΕΚΤΙΜΗΣΗ

Π.ΠΕΤΡΟΥ

ΦΩΣ Ο.Ε.
Δ/ΝΣΗ: ΔΗΜ. ΒΟΤΣΗ ΚΑΙ ΚΟΡΙΝΘΟΥ 309
Τ.Κ. 45544
ΤΗΛ: 0610 225500
FAX: 0610 345600

ΗΜΕΡΟΜΗΝΙΑ: 12/4/2002

Α.Π. 7

ΠΡΟΣ: ΠΑΤΑΚΗ Α.Ε.
Δ/ΝΣΗ: ΣΟΛΩΝΟΣ 2-6
Τ.Κ. 26332
ΤΗΛ: 010 3162518
FAX: 010 3418398

ΘΕΜΑ: ΠΑΡΑΓΓΕΛΙΑ ΒΙΒΛΙΟΥ

Σας αποστέλλουμε fax για παραγγελία 20 Μυθιστορήματα.
Παρακαλούμε για τις δικές σας ενέργειες.

ΜΕ ΕΚΤΙΜΗΣΗ

Π. ΠΕΤΡΟΥ

ΦΩΣ Ο.Ε.
Δ/ΝΣΗ: ΔΗΜ. ΒΟΤΣΗ ΚΑΙ ΚΟΡΙΝΘΟΥ 309
Τ.Κ. 45544
ΤΗΛ: 0610 225500
FAX: 0610 345600

ΗΜΕΡΟΜΗΝΙΑ: 15/4/2002

Α.Π. 8

ΠΡΟΣ : ΒΙΟΧΑΡΤ Α.Ε.
Δ/ΝΣΗ: ΛΕΩΦ. ΜΑΡΚΟΠΟΥΛΟΥ 398
Τ.Κ: 19002
ΤΗΛ: 010 7458937
FAX : 010 7498474

ΘΕΜΑ: ΠΑΡΑΓΓΕΛΙΑ ΕΙΔΩΝ ΓΡΑΦΗΣ

Σας αποστέλλουμε fax για παραγγελία 2 συσκευασίες Διορθωτικά υγρά και 20 αποσυραπτικά. Παρακαλούμε για τις δικές σας ενέργειες.

ΜΕ ΕΚΤΙΜΗΣΗ

Π.ΠΕΤΡΟΥ

ΠΑΤΑΚΗ Α.Ε
ΣΟΛΩΝΟΣ 2-6
Τ.Κ 26332

19 ΑΠΡΙΛΙΟΥ 2002

Α.Π. 1121

ΔΗΜΗΤΡΙΟΥ ΒΟΤΣΗ ΚΑΙ ΚΟΡΙΝΘΟΥ 309
Τ.Κ. 34560

Αγαπητοί κύριοι:

Σας πληροφορούμε για της νέες κυκλοφορίες σε Φυσικές ,
Μαθηματικές επιστήμες και πληροφορική .

Σας αποστέλλουμε συνημμένα κατάσταση με τις τιμές , τίτλους των
πιο πάνω κατηγοριών

Με εκτίμηση

ΣΥΝ : 1

ΦΩΣ Ο.Ε.
Δ\ΝΣΗ: ΔΗΜ. ΒΟΤΣΗ ΚΑΙ ΚΟΡΙΝΘΟΥ 309
Τ.Κ. 45544
ΤΗΛ: 0610 225500
FAX: 0610 345600

ΗΜΕΡΟΜΗΝΙΑ: 19/4/2002

Α.Π. 10

ΠΡΟΣ: ΠΑΤΑΚΗ Α.Ε.
Δ\ΝΣΗ: ΣΟΛΩΝΟΣ 2-6
Τ.Κ. 26332
ΤΗΛ: 010 3162518
FAX: 010 3418398

ΘΕΜΑ: ΠΑΡΑΓΓΕΛΙΑ ΒΙΒΛΙΟΥ

Σας αποστέλλουμε fax για παραγγελία 5 βιβλίων απο τις κατηγορίες Μαθηματικές , Φυσικές επιστήμες και Πληροφορική συμφωνά με την επιστολή που μας στείλατε. Παρακαλούμε για τις δικές σας ενέργειες.

ΜΕ ΕΚΤΙΜΗΣΗ

Π. ΠΕΤΡΟΥ

ΤΕΛΙΚΑ ΣΥΜΠΕΡΑΣΜΑΤΑ

Με την ολοκλήρωση της πτυχιακής εργασίας μας δόθηκε η δυνατότητα να "ζήσουμε" από κοντά την όλη διαδικασία που απαιτείτε για την υλοποίηση μιας επιχειρηματικής απόφασης που αφορά την έναρξη, λειτουργία, οργάνωση και διάλυση μιας μικρομεσαίας επιχείρησης, συγκεκριμένα μια Ο.Ε.

Για να επιτευχθεί αυτή η απόφαση απαιτεί σωστή οργάνωση της όλης διαδικασίας έτσι ώστε να υλοποιηθούν τα ανάλογα αποτελέσματα όπως το κέρδος, η εδραίωση στην αγορά, η φήμη και η αύξηση των πωλήσεων.

Κατανόηση όλων των προβλημάτων, των δυσκολιών που παρουσιάστηκαν κατά την διαδικασία λειτουργίας της. Συγκεκριμένα την επιλογή του κατάλληλου χώρου εγκατάστασης της εταιρείας, την επιλογή του προσωπικού, των πηγών τροφοδοσίας, καθορισμός του τρόπου μισθοδοσίας των υπαλλήλων.

Ταυτόχρονα καταλάβαμε τον τρόπο λειτουργίας της αποθήκης και την σπουδαιότητά της στην σωστή τροφοδοσία της επιχείρησης για το λόγο ότι από εδώ καθορίζεται η ποσότητα και το είδος της παραγγελίας σύμφωνα με τις ελλείψεις που παρατηρούνται.

Επιπλέον ένας σημαντικός παράγοντας της σωστής οργάνωσης είναι και το σύστημα αρχειοθέτησης που επιλέγει κάθε επιχείρηση. Βάσει αυτού γίνεται πιο γρήγορα, ασφαλέστερα και απλούστερα η διαχείριση της εισερχόμενης και εξερχόμενης αλληλογραφίας.

Η παρακολούθηση των υποχρεώσεων προς τους προμηθευτές γίνεται μέσω της καρτέλας προμηθευτών μέσω αυτής ο επιχειρηματίας γνωρίζει ανά πάσα στιγμή τις υπολειπόμενες οφειλές χωρίς να προστρέξει στα λογιστικά βιβλία.

Τα δεδομένα που παρουσιάστηκαν στην εργασία συλλέχθηκαν μέσα από την προσωπική μας εμπειρία κατά την διάρκεια της πρακτικής μας άσκησης, τις γνώσεις που αποκτήσαμε κατά την διάρκεια των σπουδών μας. Όλα αυτά συντέλεσαν στην καλύτερη κατανόηση που παρουσιάστηκαν κατά την υλοποίηση της πτυχιακής μας.

Τελειώνοντας η πτυχιακή εργασία μας βοήθησε στη σωστή αντίληψη της πραγματικότητας στο χώρο των επιχειρήσεων που θα αποτελέσει εφόδιο αυτά για την μελλοντική πορεία μας ως διοικητικά στελέχη.

ΒΙΒΛΙΟΓΡΑΦΙΑ

- ▶ ΣΥΓΧΡΟΝΕΣ ΜΟΡΦΕΣ ΔΙΟΙΚΗΣΗΣ ΜΙΚΡΟΜΕΣΑΙΩΝ ΕΠΙΧΕΙΡΗΣΕΩΝ ΠΑΝ. Γ. ΚΥΡΙΑΖΟΠΟΥΛΟΣ
- ▶ ΣΤΟΙΧΕΙΑ ΕΜΠΟΡΙΚΟΥ ΔΙΚΑΙΟΥ ΑΝΤΩΝΙΑ ΠΟΥΛΑΚΟΥ-ΕΥΘΥΜΙΑΤΟΥ 1996
- ▶ ΔΟΙΚΗΣΗ ΠΑΡΑΓΩΓΗΣ ΛΟΓΟΘΕΤΗΣ ΜΙΧ.ΛΙΑΡΜΑΚΟΠΟΥΛΟΣ 1998
- ▶ ΜΑΡΚΕΤΙΝΓΚ Η ΕΛΛΗΝΙΚΗ ΠΡΟΣΕΓΓΙΣΗ. ΚΩΣΤΑΣ ΤΖΩΡΤΖΑΚΗΣ, ΑΛΕΞΙΑ ΤΖΩΡΤΖΑΚΗ 1996
- ▶ ΓΕΝΙΚΗ ΛΟΓΙΣΤΙΚΗ. ΑΡΙΣΤΟΤΕΛΗ Γ. ΚΟΝΤΑΚΟΥ 1998
- ▶ ΣΗΜΕΙΩΣΕΙΣ ΔΙΟΙΚΗΣΗ ΠΡΟΣΩΠΙΚΟΥ

ΙΠΠΕΣ

- ΒΙΒΛΙΟΠΩΛΕΙΟ 'ΔΕΥΤΕΡΗΣ'
- ΕΘΝΙΚΗ ΤΡΑΠΕΖΑ ΤΗΣ ΕΛΛΑΔΟΣ. ΚΑΤΑΣΤΗΜΑ ΑΙΓΙΟΥ.
- ΕΜΠΟΡΙΚΟ ΕΠΙΜΕΛΗΤΗΡΙΟ ΑΧΑΪΑΣ
-
-
-
-
-