

ΤΕΧΝΟΛΟΓΙΚΟ ΕΚΠΑΙΔΕΥΤΙΚΟ ΙΔΡΥΜΑ ΠΑΤΡΑΣ
ΣΧΟΛΗ ΔΙΟΙΚΗΣΗΣ ΚΑΙ ΟΙΚΟΝΟΜΙΑΣ
ΤΜΗΜΑ ΔΙΟΙΚΗΣΗΣ ΕΠΙΧΕΙΡΗΣΕΩΝ

**Η Διάρθρωση του Εμπορίου στη Άνω Πόλη των Πατρών
μέσα από Χωροταξική Κατανομή - Διερεύνηση διαχρονικά
του Θέματος Εξέλιξης του Εμπορίου στον ίδιο χώρο**

Πτυχιακή Εργασία της
Ελευθερίας Αναστασοπούλου



Πάτρα, Ιανουάριος 2000

ΑΡΙΘΜΟΣ
ΕΙΣΑΓΩΓΗΣ

3095

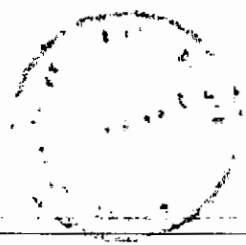

ΕΙΣΑΓΩΓΗ

Η ανάγκη εξέτασης της διαχρονικής ανάπτυξης του εμπορίου σε κάθε γεωγραφικό χώρο κρίνεται απαραίτητη, αφού η ανάπτυξη της οικονομίας και του εμπορίου στην συγκεκριμένη περιοχή στηρίζει την λειτουργία και την εξέλιξη ολόκληρης της κοινωνίας. Στα πλαίσια αυτά, ολόκληρη η πόλη των Πατρών αποτελεί ένα τεράστιο project όπου μελετώντας το, μπορούν να εξαχθούν χρήσιμα συμπεράσματα οικονομικού περιεχομένου. Άλλωστε, όλοι γνωρίζουμε ότι η εμπορική ανάπτυξη οδηγεί και σε κοινωνική ανάπτυξη. Έτσι, μελετώντας την εμπορική - οικονομική ανάπτυξη ενός συγκεκριμένου χώρου θα είναι δυνατόν να δοθούν απαντήσεις και σε πολλά κοινωνικά προβλήματα που απασχολούν τους κατοίκους της υπό-εξέτασης περιοχής, όπως, η ανεργία, η εγκληματικότητα, κ.α.

Έχοντας υπόψιν μας ότι η περιοχή της Άνω Πόλης των Πατρών αποτελεί το παλιό ιστορικό εμπορικό κέντρο της πόλης, σκοπός της πτυχιακής μου εργασίας ήταν η καταγραφή των σημερινών τάσεων του εμπορίου στην Άνω Πόλη, εξετάζοντας την διάρθρωση του εμπορίου ιστορικά και συνδιάζοντάς το με το παρόν τόσο αριθμητικά όσο και ποιοτικά. Ειδικότερα, η έρευνα έδειξε τον αριθμό των μαγαζιών που υπήρχαν πριν και μετά της δημιουργίας του σύγχρονου εμπορικού κέντρου της πόλης των Πατρών. Επίσης η έρευνα έδειξε την αλλαγή δραστηριοτήτων των καταστημάτων της περιοχής. Έτσι, ενώ πριν από τριάντα χρόνια υπήρχαν πολλές ταβέρνες, σήμερα στη θέση τους υπάρχουν εστιατόρια που πουλούν έτοιμο φαγητό. Μετά τη συγκέντρωση των στοιχείων και των δεδομένων της έρευνας ακολούθησε η επεξεργασία τους, η δημιουργία κατάλληλων πινάκων και η εξαγωγή συμπερασμάτων. Τέλος, εξίσου βασικός στόχος μου ήταν η εξέταση της εξέλιξης του εμπορίου μέσω της κληρονομικής διαδοχής, δηλαδή, εάν τα παιδιά ακολούθησαν το επάγγελμα των γονέων τους.

Η εργασία μου περιλαμβάνει τη μελέτη ενός συγκεκριμένου εμπορικού δρόμου (Παλαιών Πατρών Γερμανού) που αποτελεί την κεντρικότερη οδό στην Άνω Πόλη των Πατρών. Πιστεύω ότι κατέγραψα με πιστότητα και ακρίβεια τις οικονομικές - εμπορικές τάσεις που υπάρχουν στη παραπάνω περιοχή και ότι η πτυχιακή μου εργασία μπορεί να αποτελέσει χρήσιμη βάση δεδομένων και ένα πολύτιμο εγχειρίδιο αναφοράς σε σπουδαστές που θα ασχοληθούν μελλοντικά με το ίδιο θέμα.

Ο τρόπος εργασίας μου για την συλλογή των πληροφοριών ήταν απλός. Συνέταξα ένα ερωτηματολόγιο που περιείχε τα απαραίτητα στοιχεία για την έρευνά μου. Κατόπιν το ερωτηματολόγιο απαντήθηκε από τους καταστηματάρχες, ενώ ταυτόχρονα έγινε και η καταγραφή (σε τοπογραφικό χάρτη) των ήδη υπαρχόντων καταστημάτων. Ιδιαίτερη προσοχή δόθηκε στις μαρτυρίες κατοίκων της περιοχής που εξέθεσαν τις απόψεις τους για το χθες και το σήμερα της περιοχής τους. Γενικά, οι μαρτυρίες αυτές κρίνονται πολύτιμες γιατί περιέχουν πολλά “άγνωστα” στοιχεία από τη πρόσφατη ιστορία των καταστημάτων της οδού Γερμανού.

Τέλος, επιθυμία μου είναι όπως η παρούσα εργασία σταθεί αντικείμενο περαιτέρω μελέτης κυρίως για τους υποψήφιους επιχειρηματίες, οι οποίοι θα θελήσουν να ανοίξουν κάποιο κατάστημα στην συγκεκριμένη περιοχή. Μάλιστα για την καλύτερη ενημέρωση των νέων καταστηματάρχων, έχω τη πρόθεση να παραχωρήσω τις πληροφορίες που διαθέτω σε κάθε ενδιαφερόμενο.

Διάθρωση Πτυχιακής Εργασίας

Ο πίνακας περιεχομένων της πτυχιακής εργασίας έχει ως εξής:

Α' ΜΕΡΟΣ

ΚΕΦΑΛΑΙΟ ΠΡΩΤΟ.....4

Προσέγγιση της έννοιας του εμπορίου στην Άνω Πόλη Πατρών.

α. Ιστορικά.....4

β. Ταβέρνες.....6

ΚΕΦΑΛΑΙΟ ΔΕΥΤΕΡΟ.....8

Πίνακες Δεδομένων, Διαγράμματα.

ΚΕΦΑΛΑΙΟ ΤΡΙΤΟ.....29

Συνεντεύξεις, Μαρτυρίες.

ΤΕΤΑΡΤΟ ΚΕΦΑΛΑΙΟ.....37

Συμπεράσματα, Προτάσεις.

Β' ΜΕΡΟΣ (ΠΑΡΑΡΤΗΜΑ).....39

Ερωτηματολόγια έρευνας.

Η παρούσα εργασία θα ήταν αδύνατο να πραγματοποιηθεί δίχως την βοήθεια όλων των ανώνυμων και επώνυμων προσώπων που με βοήθησαν στη συγκέντρωση και αξιολόγηση των στοιχείων της έρευνάς μου, τους οποίους ιδιαίτερα ευχαριστώ.

Ελευθερία Αναστασοπούλου

Α' ΜΕΡΟΣ

ΚΕΦΑΛΑΙΟ ΠΡΩΤΟ

Το κεφάλαιο αυτό ασχολείται με την μελέτη των ιστορικών στοιχείων της Άνω Πόλης των Πατρών και θα γίνει αναφορά στις ταβέρνες της περιοχής. Προσπάθησα να προσεγγίσω τα δύο αυτά θέματα επειδή πιστεύω ότι οι ταβέρνες βοήθησαν στην ανάπτυξη της εμπορικότητας του συγκεκριμένου χώρου. Το παλιό καιρό οι άνθρωποι μαζεύονταν σε “παρεούλες” στις ταβέρνες της εποχής, τα “ταβερνεΐα”. Πρώτα ψώνιζαν και κατόπιν σταματούσαν στις ταβέρνες για να ξεδιψάσουν πίνοντας ένα ποτήρι κρασί. Εξίσου σημαντικό είναι το γεγονός ότι και σήμερα υπάρχουν ταβέρνες, βέβαια πολλοί λιγότερες σε σχέση με τότε, αλλά οι άνθρωποι εξακολουθούν να μαζεύονται σε παρέες να πίνουν το παραδοσιακό κρασί και να διασκεδάζουν.

Η Άνω-Πόλη των Πατρών ήταν ιδιαίτερα αναπτυγμένη από πάρα πολύ παλιά. Ήταν το λεγόμενο εμπορικό κέντρο της πόλης. Η εμπορικότητα της συγκεκριμένης περιοχής φαίνεται και από τα ιστορικά στοιχεία που καταφέραμε να συλλέξουμε από διάφορες πηγές, όπως η Δημοτική βιβλιοθήκη των Πατρών. Η συλλογή των ιστορικών στοιχείων είναι ιδιαίτερα χρήσιμη, διότι μέσα από αυτά κατανοούμε την διαχρονικότητα και την σημασία της Άνω Πόλης. Η Άνω Πόλη, ήταν αυτή που όχι μόνο ανέπτυξε το εμπόριο αλλά έδωσε πολλά στοιχεία και στην υπόλοιπη περιοχή της Πάτρας.

α. Ιστορικά Στοιχεία

Ο Ιωάννης Καποδίστριας έδειξε σοβαρό ενδιαφέρον για να δημιουργηθεί εκτός των άλλων ένα εμποροβιομηχανικό κέντρο στην Πάτρα. Γι' αυτό το λόγο έδωσε γενναία επιχορήγηση για την οικοδόμηση της δημόσιας αγοράς των Πατρών σαν πυρήνα στο κέντρο, γιατί οι ανάγκες αυξάνονταν και γίνονταν πιο επιτακτικές όσο η πόλη γινόταν πολυπληθέστερη. Την ίδια ανάγκη επεσήμανε ο Απ. Ναξιώτης στον Καποδίστρια με αναφορά, όπου τόνιζε τους κινδύνους που διέτρεχε η υγεία των κατοίκων από τις ακαθαρσίες και τη μόλυνση που προξενούσαν οι πωλητές διαφόρων τροφίμων και ιδιαίτερα οι κρεοπώλες και οι ιχθυοπώλες, αλλά και στους κινδύνους που διέτρεχαν οι κάτοικοι από τις αισχροκέρδειες και τις καταχρήσεις των πωλητών.

Για να αποφευχθούν τα πιο πάνω, οι τοπικές αρχές της πόλης διάλεξαν από κοινού για την οικοδόμηση της δημόσιας αγοράς, τόπο κατάλληλο στο κέντρο της πόλης. Στο σχέδιο της πόλης του 1829 (Εικόνα 1), ο Σταμάτης Βούλγαρης προέβλεπε δύο τέτοιους χώρους αγορών (περιοχές Α και Β στην Εικόνα).

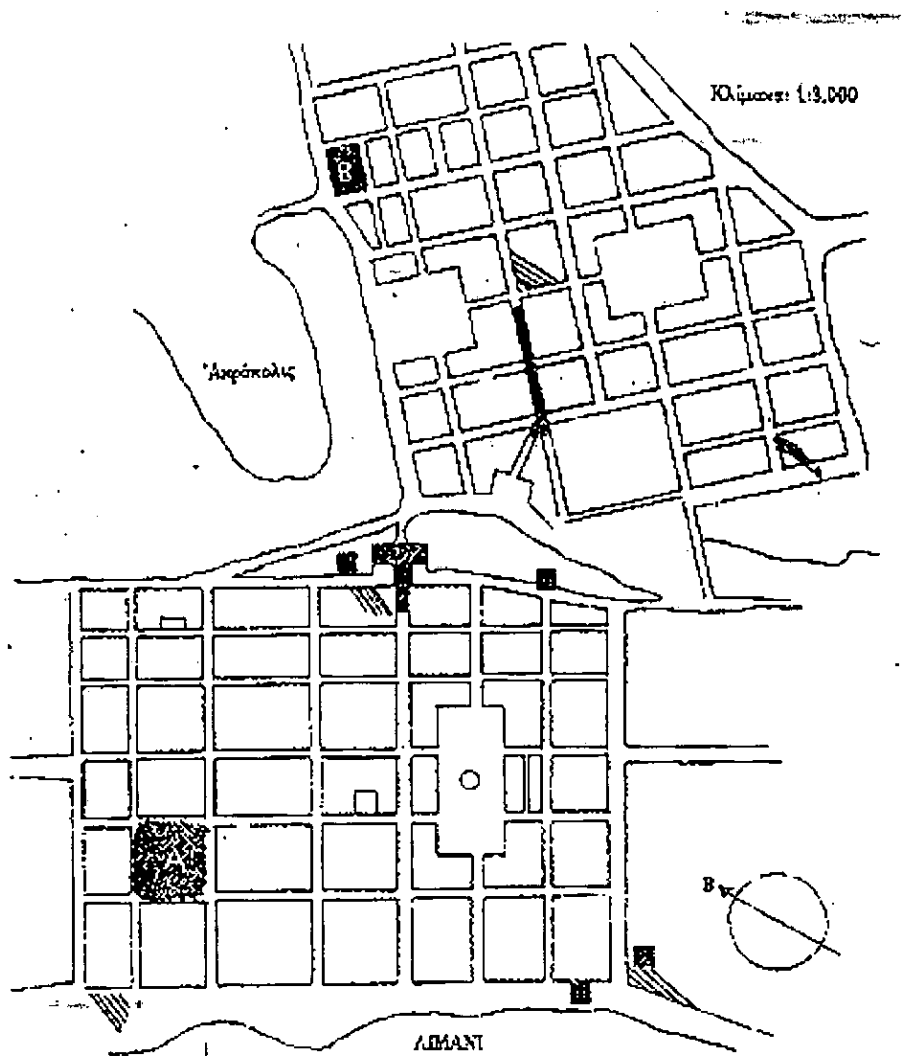

Εικόνα 1: Σχέδιο πόλης Πατρών

Τον ένα τον προόριζε για αγορά δημητριακών, στη βορειοδυτική πλευρά της Κάτω Πόλης, και τον άλλο για αγορά ζώων στο βορειοανατολικό άκρο της Άνω Πόλης. Μέσα στις προθέσεις του φαίνεται ότι ήταν η δημιουργία κέντρων οικονομικής δραστηριότητας και στα δύο τμήματα της πόλης, που το ένα θα συμπλήρωνε το άλλο

και τα δύο θα λειτουργούσαν σε συνδυασμό με το ~~τρίτο κέντρο~~ της οικονομικής ζωής της πόλης, που ήταν το λιμάνι. Το σχέδιο όμως αυτό δεν υλοποιήθηκε ποτέ. Ως εκ τούτου κρίνεται επιτακτική η μελέτη των ιστορικών στοιχείων. Όλοι μας γνωρίζουμε την σπουδαιότητα και την χρησιμότητα των ιστορικών στοιχείων. Η ιστορία είναι αυτή που οδηγεί έναν λαό στην πρόοδο και την ευημερία, και η ιστορία της συγκεκριμένης περιοχής είναι εξαιρετικά ενδιαφέροντα.

Την εποχή αυτή το χρήμα ήταν ιδιαίτερα πολύτιμο για να χρησιμοποιείται στις αγορές, έτσι οι συναλλαγές γίνονταν κυρίως είδος με είδος (αντιπραγματισμός). Όλα ξεκίναγαν από τα γύρω χωριά. Καθημερινά άνθρωποι από την γύρω ύπαιθρο, από την Βαλμαντούρα, την Οβρυά, τον Αϊ-Βασίλη, κ.α., έρχονταν στη πόλη με τα ζώα τους (κυρίως άλογα και γαϊδουράκια) αλλά και πεζοί να πουλήσουν την πραμάτεια τους - τομάρια, μαλλί, μυζήθρα, τραχανά, τουτουμάκια, φασόλια - και να αγοράσουν ότι είχαν ανάγκη. Επίσης, έρχονταν για να αγοράσουν ότι τους είχε ζητήσει η “κυρά” όπως, ύφασμα για να ράψει φουστάνι γιορτινό, μουσαμά για να πάψει να “βρέχει” η παράγκα που είχαν για μαγειρείο, ένα ζευγάρι καινούργια παπούτσια για την εκκλησιά, κ.α.

Μετά τις αγοραπωλησίες οι “χωριάτες” φρόντιζαν και για την διασκέδασή τους κι έβρισκαν κάποιο χάνι, από τα πολλά που υπήρχαν, για να ξαποστάσουν οι ίδιοι και τα ζώα τους. Οι πελάτες ήταν τόσοι πολλοί που υπήρχε αρκετή δουλειά και για τα οκτώ χάνια στην περιοχή του Μαρκάτου αλλά και στην οδό Γερμανού. Ήταν ονομαστά τα χάνια των Τσιμπούρη, Παναγόπουλου, Δημόπουλου και άλλων.

β. Οι Ταβέρνες

Κοντά στα χάνια υπήρχαν και οι ταβέρνες σε ισόγεια ή ημιυπόγεια, άλλες με πάτωμα και άλλες χωρίς. Στην πιο δροσερή πλευρά του κτιρίου υπήρχαν τοποθετημένα τα βαρέλια με το μεθυστικό περιεχόμενο που περίμεναν να ξεδιψάσουν τους μερακλήδες. Τα τραπέζια ξύλινα, χωρίς τραπεζομάντιλα, με ένα μακρόστενο τραπέζι και πάγκους χωρίς ράχη. Στην γωνιά ο πάγκος του ταβερνιάρη. Αλλά το πιο απαραίτητο “έπιπλο” της ταβέρνας ήταν ένας μικρός μαυροπίνακας, κρεμασμένος στον τοίχο κοντά στον πάγκο. Οι ταβέρνες σερβίριζαν μόνο κρασί και οι άνθρωποι συμμετείχαν σε αυτή την μυσταγωγία ανάμεσα στα “κατρούτσα”, στις “μισές” και τα

βαρέλια που κείτονταν στην δροσιά, για να διατηρείται το κρασί νέκταρ και να μην επηρεάζεται από την εξωτερική θερμοκρασία. Οι ταβέρνες που προσέφεραν φαγητό ήταν μαγειρεία ή οινομαγειρεία όπως λέγονταν. Σε αυτά προσφέρονταν ντόπιες “σπεσιαλιτέ”. Ανάμεσα στο λαγό στιφάδο, το γκιούλμπασι, το γκιουβέτσι, τη ράντζα μπουργέτο και το κρασί μπορούσαν όλοι να λύσουν μαζί με τα δικά τους και τα παγκόσμια προβλήματα.

Σύμφωνα με την μαρτυρία του κ. Ανδρέα Κουζινάκη ετών 70 κατοίκου της Άνω Πόλης των Πατρών, υπήρχαν πάρα πολλές ταβέρνες. Οι πιο γνωστές ταβέρνες που υπήρχαν από τα 1920, ήταν των Τσουκαλά, Σινούρη, Κλαουδάτου, Καράμπαμπα και Καλόγηρα. Σε αυτές τις ταβέρνες υπήρχαν πολλά βαρέλια με διαφόρων ειδών κρασιά. Καρέκλες δεν υπήρχαν πολλές, αλλά υπήρχαν μεγάλα τραπέζια διαστάσεων 2 και 3 μέτρων, με σκαμνιά όπου το κάθε ένα χωρούσε έξι με επτά άτομα. Οι ταβέρνες αυτές βρίσκονταν στις οδούς από Μπουκαούρη έως και τα Ταμπάχανα. Σύμφωνα με την ίδια μαρτυρία, μεταπολεμικά υπήρχαν και άλλες ταβέρνες όπως των Γιαννόπουλου, Αυγέρου, Δούβρη, Λάμαρη, Μανιταρά και των Ανδρέα και Νίκου Κρίκη. Στις ταβέρνες μαζεύονταν παρέες όπου έπιναν το κρασάκι τους, κουβέντιαζαν ότι θέμα τους απασχολούσε και κατόπιν όταν έρχονταν το κέφι, τραγουδούσαν κιόλας. Σε ορισμένες ταβέρνες εκτός από το πολύ κέφι, το μεζέ και το καλό κρασί, υπήρχαν τραγουδιστές και επαγγελματίες οργανοπαίχτες.

Σύμφωνα με την μαρτυρία του κ. Μιχάλη Κωνσταντόπουλου, προέδρου του εκπολιτιστικού συλλόγου Παντοκράτορας και Άνω Πόλης, στην οδό Γερμανού υπήρχαν πάρα πολλές ταβέρνες. Η πιο παλιά ταβέρνα σύμφωνα με την πιο πάνω μαρτυρία ήταν του Φαρμάκη. Επίσης σημαντικές για την εποχή εκείνη ήταν οι ταβέρνες των Γιαννόπουλου, Μανιταρά, Λάμαρη, Αυγέρου και Ζωγράφου. Επίσης, στην ίδια περιοχή υπήρχε και μια δεύτερη ταβέρνα με το όνομα Γιαννόπουλος.

ΚΕΦΑΛΑΙΟ ΔΕΥΤΕΡΟ

Στο κεφάλαιο αυτό επισυνάπτονται οι πίνακες δεδομένων της συγκεκριμένης έρευνας, όπως επίσης, διαγράμματα που προκύπτουν από την ανάλυση των παραπάνω δεδομένων. Αναλυτικά, στον Πίνακα 1, αναφέρονται τα καταστήματα που αποτέλεσαν αντικείμενο της έρευνας, ενώ η χωροταξική τους θέση φαίνεται στο χάρτη της Εικόνας 2 (σελίδα 12). Η χαρτογράφηση της συγκεκριμένης περιοχής έγινε με σκοπό να εντοπιστεί ο χώρος που είναι συγκεντρωμένα τα καταστήματα, έτσι ώστε να εξαχθούν χρήσιμα συμπεράσματα που θα αφορούν την εμπορική κίνηση της συγκεκριμένης περιοχής. Η συγκεκριμένη έρευνα πραγματοποιήθηκε τον Δεκέμβριο του 1998.

Πίνακας 1

α/α	Καταστήματα που υπάρχουν στην οδό Γερμανού (από την πλατεία 25 ^η Μαρτίου έως και τα Ταμπάχανα)
I.	PIZZA EXPRESS No 2 Επιδιορθώσεις. Υποδημάτων Αφ. Γεωργόπουλου ΔΗΜΟΤΙΚΟ ΣΧΟΛΕΙΟ
II.	Χαμόγελο Καφενείο Μπύρα Ούζο Μεζέδες "Πρωτότυπη" Σχολή Μουσικής Έπιπλα Φιλιππόπουλος I.K.A
III.	Φαρμακείο Κατερίνας Παραλίκα Φιλιππόπουλου Ταβέρνα "Ο Γιώργος" Οπωροπωλείο "Ο Παραγωγός" Αφ. Φωτακόπουλοι
IV.	Amarreto Ο Στόχος εθνικά λαϊκά λαχεία κρατικά Ζαχαροπλαστική Μ. Ανδρίκου Μοκέτες Γιαννόπουλος Καφενείο "Άνω Πόλης" Αγγλικά Αναστ. Γεωργοπούλου Ραφεία Επιδιορθώσεις Παντός τύπου Ενοικίαση

V.	<p>Ανθοπωλείο</p> <p>Ενοικίαση</p> <p>Club FARENHEIT</p> <p>ARMADILLO επαγγελματικά ενδύματα</p> <p>SCONTO έτοιμα ενδύματα Ιταλίας</p> <p>Ηλεκτρικές συσκευές Φιλόπουλος, Καλλίνικος</p> <p>Κάβα ποτών κρασιών Π. Κόρδας</p> <p>Καφενείο</p>
VI.	<p>Καφενείο</p> <p>Ηλεκτρονικά αναψυκτήριο "Ο ΝΑΣΣΑ"</p> <p>Ψησταριά "Ο Νίκος" εκλεκτούς μεζέδες</p> <p>Καφές μπαρ ουζερί "Το Καραφάκι"</p> <p>Μπουρλότο Cafe Pub</p> <p>Γραφείο Τελετών Χαριτάτος</p> <p>Κρεοπωλείο Χρήστος Φιλόπουλος και Υιός Ο.Ε</p>
IVV.	<p>Οικολογικά Σκεύη Υγιεινής διατροφής</p>
VIII.	<p>Υποδ. Ανδρ.- Γυν.- Παιδ. Μπακουλόπουλος</p> <p>Ηλεκτρ.-Είδη Συσκ.-Επισ. Μπαραμπάτης</p> <p>Απορ. Χαρτ. Πλαστικά</p> <p>Χριστουγεννιάτικα</p> <p>Αλεξάκης Γραφικά - Χαρτικά</p> <p>Σώμα Ελλήνων Προσκόπων</p> <p>Καλογεράτος</p> <p>Παλαιοπωλείο</p> <p>Νότες</p>
IX.	<p>Πρατήριο Άρτου Βουτήματα</p> <p>Αγορά</p> <p>Προπό Λόττο "Ο Τυχερούλης"</p>
X.	<p>Γαλακτοζαχαροπλαστείο "Βοσκοπούλα"</p> <p>Υποδ. Γιαννικόπουλου</p> <p>Υποδ. Κωνσταντίνου Γιαννικόπουλου</p> <p>Υποδ. Λαμπρόπουλου</p>

	Γιάννης Σ. Λυκουργιώτης ΑΒΥΑ - ΥΑΛΑ shopping
XI.	
XXIII.	Πρακτορείο Προπό - Λόττο Το "Φοιτητικό" Καφεκοπτείο Κρεοπωλείο Απ. Κωστόπουλου Ανθοπωλείο "Τα Κρινάκια" Κουρείο Οβελιστήριο Αρτοποιείο Ιχθυοπωλείο
XXII.	Κρεοπωλείο Κατεψυγμένα και Νωπά αλλαντικά Κατριβέση Ηλεκτρικά έργα επισκευές
XXI.	Καφενείο "Τα Ταμπάχανα"
XX.	Πτηνοτροφές Πρατήριο Νομής Καρέλα
XIX.	T.V Video Service τοποθετήσεις Πίτσες Μακαρονάδες Μπιφτέκια Διαφημίσεις βιντεοσκοπήσεις Music club "Αναμνήσεις" Le coq Οδοντιατρείο "Π. Λεχουρίτη"
XVIII.	Κρύσταλλα Πορσελάνες Καφενείο Κρεοπωλείο "Ο Ερύμανθος" Στεγνοκαθαριστήρια "Primo" Φαρμακείο Ροδοπούλου bibinia Τρόφιμα Μασούρας αλλαντικά - τυροκομικά
XVII.	Κατεψ. Πρ. Α. Ασημακοπούλου Ενδύματα Ανδρικά - Γυναικεία - Παιδικά Ιωάννα Ρουμελιώτη Γυμναστήριο υγιεινά προϊόντα

	<p>Fruit Land Α. Τσοχαλίδης</p> <p>Ρεμπετάδικο Σκέντζος</p> <p>Αρτοποιείο Περικλής Κουραχάνης</p>
XVI.	<p>Καφέ Μπαραμπάτη</p> <p>Τζάμια κρύσταλλα Αρβανίτης Κωνσταντίνος</p> <p>Κουρείο Μαζόπουλος</p> <p>Είδη Προϊκός</p> <p>Μεζεδοπωλείο “η Στοά”</p> <p>Χρησμός Club</p> <p>Κόσμο Γκαζ</p>
XV.	
XIV.	<p>Μπύρα ούζο καφενείο Χαραλαμπόπουλος</p> <p>Αποθήκη ετοιμών ενδυμάτων Ανδρικών - Γυναικείων - Παιδικών</p> <p>Φαρμακείο Δημητρίου Κασπίρη</p> <p>Κηροπλαστείο</p> <p>Αρτοπ. Ζαχαρ. Κωνσταντίνος Λαδάς και Ιωάννης Βασιλόπουλος</p> <p>Υποδήματα Ανδρικά - Γυναικεία - Παιδικά</p> <p>Χρώματα - Σιδηρικά Μπακαούρας Φίλιππας</p> <p>Fast-Food Zoom</p> <p>Πήλινα Είδη</p> <p>Exproger</p> <p>Υποδήματα Ανδρικά-Γυναικεία-Παιδικά Πλούμη</p> <p>Πρατήριο Κάβα αντιπροσωπεία διανομαί Θ. Μ. Κωνσταντινόπουλος</p> <p>Πόρτες Παράθυρα αλουμίνιου</p> <p>CAFI DUNHILL</p>
XIII.	
XII.	

Πίνακας 1: Καταστήματα που έλαβαν μέρος στην Έρευνα

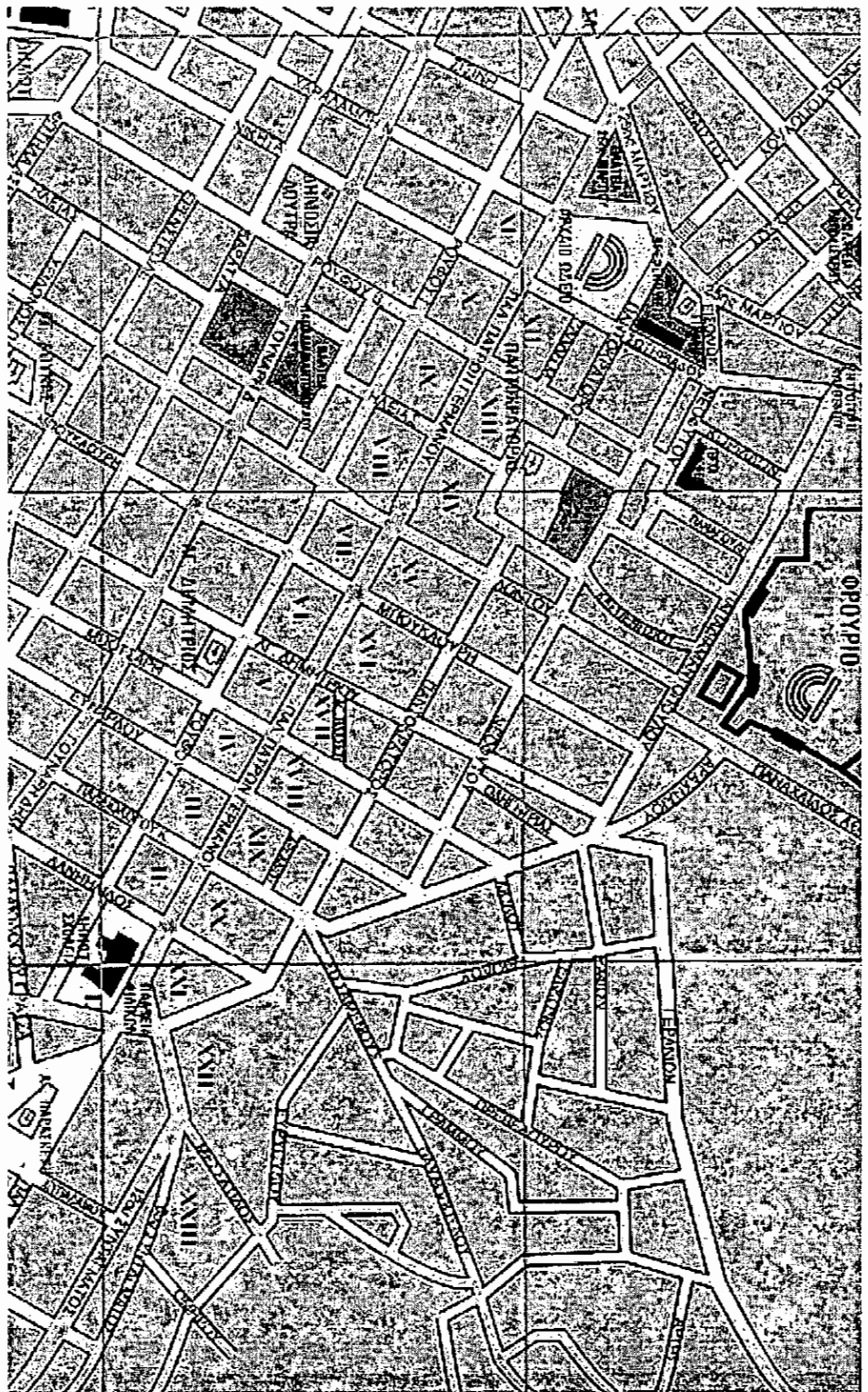

Εικόνα 2: Τοπογραφικό Διάγραμμα Άνω Πόλης Πατρών

Στον Πίνακα 2, αναφέρεται ο αριθμός των καταστημάτων της οδού Γερμανού τα οποία κατατάχθηκαν σύμφωνα με την επιχειρηματική τους δραστηριότητα. Συγκεκριμένα, ομαδοποιήθηκαν συγγενείς επαγγελματικοί κλάδοι όπως, ζαχαροπλαστεία, γαλακτοπωλεία, καφεκοπτεία, κ.α, έτσι ώστε να μπορούν να προστεθούν υπάρχοντα καταστήματα με παρόμοιες δραστηριότητες και να εξαχθούν χρήσιμα συμπεράσματα ανά επαγγελματικό κλάδο.

Πίνακας 2

α/α	Περιγραφή Καταστημάτων	Αριθμός Καταστημάτων
1	Καταστήματα ενδυμάτων – Επαγγελματικά ενδύματα (Μικτή χρήση)	4
2	Καταστήματα υποδημάτων (Ανδρικών – Γυναικείων – Παιδικών) (Μικτή χρήση)	6
3	Πρακτορεία Προ-πό	3
4	Μανάβικα	3
5	Ιχθυοπωλεία	1
6	Αρτοποιεία (περιλαμβάνονται και Φούρνοι)	4
7	Καφενεία, Καφετέριες, Cafe-bar, Club	11
8	Είδη δώρων	3
9	Κρεοπωλεία, Κατεψυγμένα προϊόντα	6
10	Ζαχαροπλαστεία, Γαλακτοπωλεία, Καφεκοπτεία	3
11	Βιβλιοπωλεία	2
12	Φαρμακεία	5
13	Οδοντιατρεία	1
14	Τσαγκαράδικα	2
15	Fast-Food, Ψησταριές, Εστιατόρια	6
16	Ανθοπωλεία	2
17	Κουρεία	3
18	Είδη Πτηνοτροφίας, Κτηνοτροφίας	1
19	Ραφεία	1
20	Επιδιορθώσεις τηλεοράσεων	1
21	Καθαριστήρια	1
22	Super-market	1

23	Παντοπωλεία	2
24	Γυμναστήρια	1
25	Καταστήματα κατασκευής τζαμιών	1
26	Εμπόριο λευκών ειδών	2
27	Εμπόριο χρωμάτων και πήλινων ειδών	4
28	Καταστήματα ειδών σπορ	1
29	Αντιπροσωπίες ποτών	1
30	Στιλβώσεις επίπλων, παραγγελίες κάγκελων και κουφωμάτων	4
31	Εμπόριο παιδικών ειδών	1
32	Μηχανικές εγκαταστάσεις	1
33	Πανελλήνια Αγορά αμαξωμάτων	1
34	Αποθήκες	2
35	Εμπόριο επίπλων, μοκετών, φωτιστικών	4
36	Κηροπλαστεία	1
37	Παλαιοπωλεία	1
38	Ηλεκτρικά είδη	2
39	Γραφεία τελετών	1
40	Κάβα ποτών	1
	Σύνολο	101

Πίνακας 2: Κατηγορίες Καταστημάτων

Από τα στοιχεία του Πίνακα 2 προέκυψε το Διάγραμμα 1 (σελίδα 15), όπου στον οριζόντιο άξονα απεικονίζεται η κατηγορία (αύξων αριθμός α/α) ενώ στο κατακόρυφο άξονα ο αριθμός (πλήθος) των καταστημάτων. Για παράδειγμα, η κατηγορία με αύξοντα 1 περιλαμβάνει καταστήματα “ενδυμάτων-επαγγελματικά ενδύματα (Μικτή χρήση)” των οποίων ο συνολικός αριθμός είναι 4, κ.α. Από το παραπάνω ορθογράφημα, γίνεται αμέσως αντιληπτό ότι τα περισσότερα καταστήματα που υπάρχουν στην οδό Γερμανού είναι οι καφετέριες, τα καφενεία, τα cafe-bar και τα club (η κατηγορία αυτή των καταστημάτων έχει αύξοντα αριθμό 7).

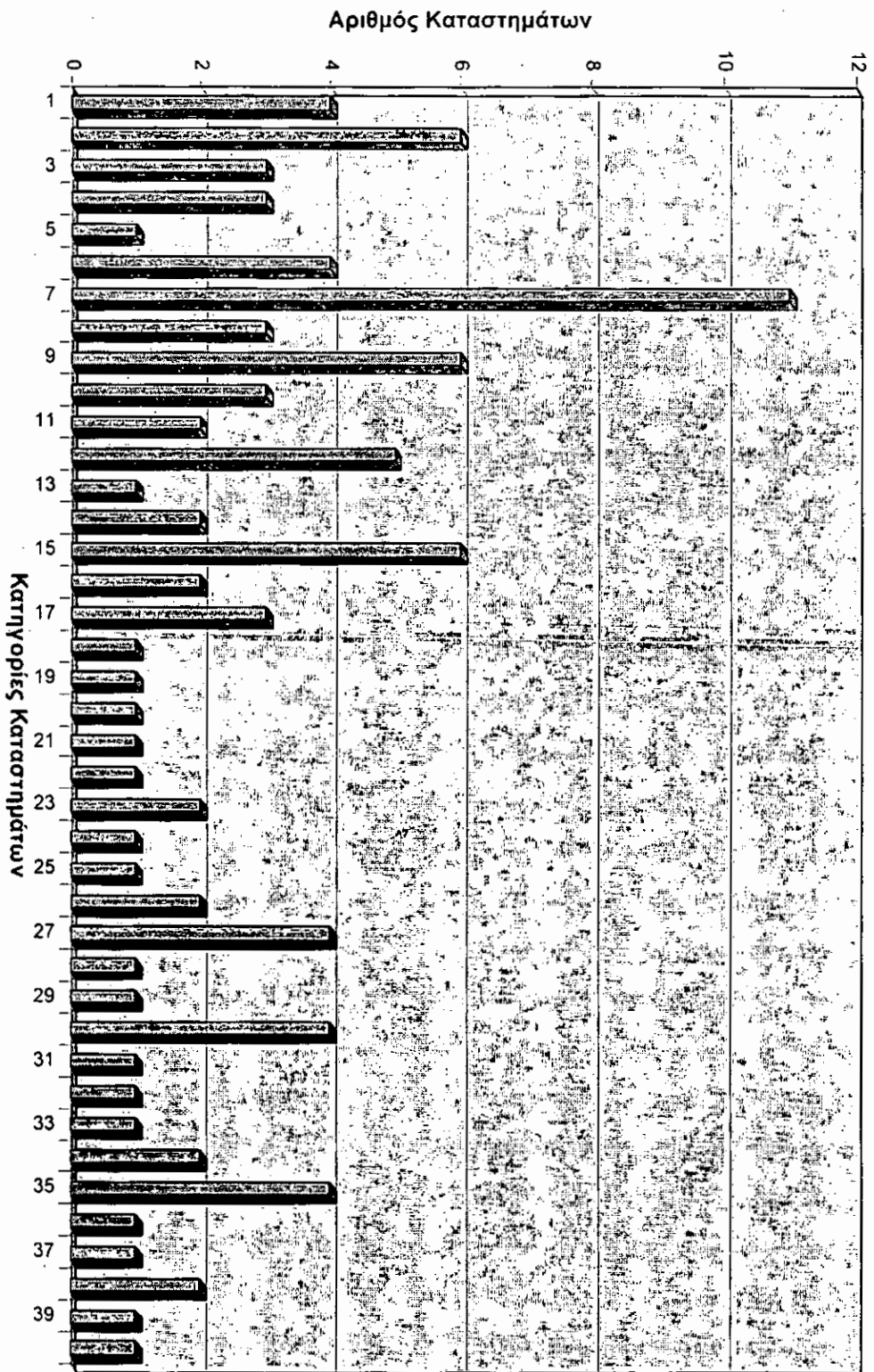

Διάγραμμα 1: Αριθμός Καταστημάτων – Κατηγορίες (κατά αύξοντα αριθμό) Καταστημάτων

Στον Πίνακα 3 που ακολουθεί, κατατάσσονται οι καταστημάτάρχες της περιοχής σύμφωνα με το επάγγελμα του πατέρα τους. Η συγκέντρωση των στοιχείων αυτών έγινε προκειμένου να ερευνηθούν εάν οι σημερινοί επιχειρηματίες ακολούθησαν το επάγγελμα των γονέων τους, εάν δηλαδή, υπάρχει και σε τι ποσοστό κληρονομική διαδοχή.

Πίνακας 3

α/α	Επάγγελατα γονέων	Αριθμός Ατόμων
1	Αγρότες	19
2	Έμποροι (Αρτοποιός, Παντοπώλης, Φαρμακοποιός, Κηροπλάστης, Κρεοπωλείο, Γραφείο Τελετών.)	33
3	Αυτοκινητιστές	4
4	Δημόσιοι Υπάλληλοι (Αγροφύλακες, Χωροφύλακες, Τραπεζικοί υπάλληλοι)	4
5	Οικοδόμοι	3
6	Ιδιωτικοί Υπάλληλοι (Φαναράς, Υφαντουργός, Μεταφορέας, Σφαγεία, Χαρτοποιία Λαδόπουλου)	6
7	Ταβερνιάρηδες	1
8	Συνταξιούχοι	2
9	Σιδεράδες	1
10	Ναυτικοί	1

Πίνακας 3: Επάγγελμα γονέων

Στο Διάγραμμα 2 (σελίδα 17), απεικονίζεται σε γράφημα τύπου πίτας (pie) τα δεδομένα του Πίνακα 3. Μελετώντας το συγκεκριμένο διάγραμμα προκύπτουν τα παρακάτω χρήσιμα συμπεράσματα:

- Οι γονείς έμποροι (44,59%), κληρονόμησαν στα παιδιά τους τις επιχειρήσεις τους. Αξιοσημείωτο είναι το γεγονός ότι, τα παιδιά των εμπόρων κατά κανόνα ανέπτυξαν τις επιχειρήσεις που κληρονόμησαν, διευρύνοντας τον κύκλο εργασιών ή αλλάζοντας τη χωροταξική θέση των καταστημάτων τους (πάντα όμως στην ίδια περιοχή).

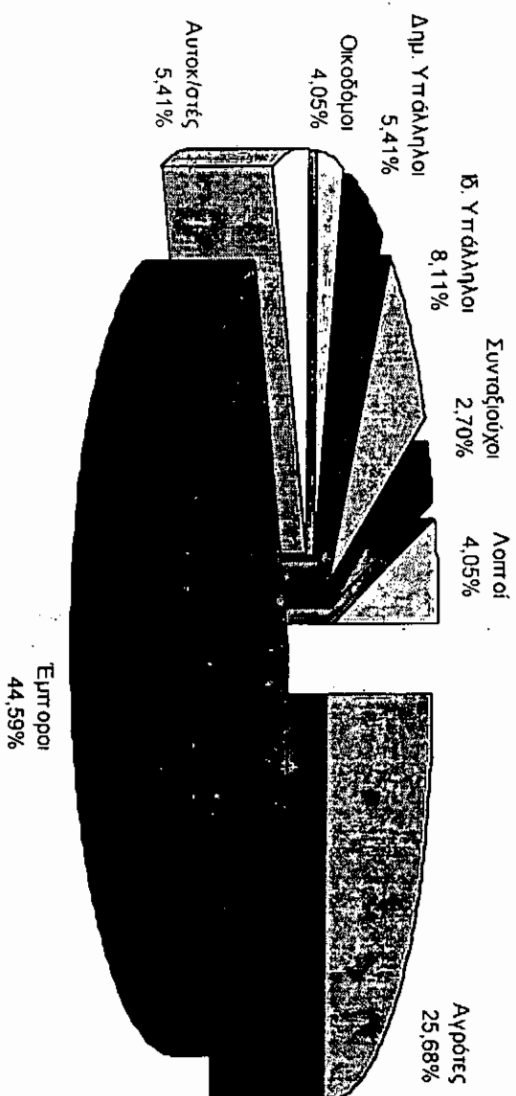

Διάγραμμα 2: Επάγγελμα γονέων

- Οι γονείς αγρότες (25,68%), φαίνεται ότι παρότρυναν τα παιδιά τους να φύγουν από τα χωριά τους και να ανοίξουν δικά τους καταστήματα στην πόλη.
- Οι γονείς που ανήκουν στις υπόλοιπες επαγγελματικές ομάδες αποτελούν σχετικά χαμηλό ποσοστό (29,73%) και φαίνεται ότι παρότρυναν τα παιδιά τους να αποφύγουν να δραστηριοποιηθούν επαγγελματικά στην συγκεκριμένη περιοχή.

Στον Πίνακα 4 (σελίδα 19), αναφέρονται σημαντικές πληροφορίες σχετικά με τον αριθμό των κατοικιών, των νοικοκυριών, των μελών και του πραγματικού πληθυσμού. Οι πληροφορίες αυτές παραχωρήθηκαν από την Στατιστική Υπηρεσία Πατρών και συγκεντρώθηκαν κατά τη τελευταία δημόσια απογραφή του 1991. Συγκεκριμένα, η πρώτη στήλη του παραπάνω πίνακα αναφέρεται στον αριθμό των οικοδομικών τετραγώνων που περικλείουν την οδό Γερμανού. Η στήλη που αναφέρεται στον αριθμό των κατοικιών, περιλαμβάνει το πλήθος των κατοικιών που υπάρχουν στο αντίστοιχο οικοδομικό τετράγωνο της πρώτης στήλης, (συμπεριλαμβανομένου και των κενών διαμερισμάτων – κατοικιών). Η στήλη που αναφέρεται στον αριθμό των νοικοκυριών περιέχει μόνο το πλήθος των κατοικήσιμων οικιών. Η στήλη στην οποία αναγράφεται ο αριθμός των μελών περιέχει το πλήθος των ατόμων που βρέθηκαν στις κατοικίες του συγκεκριμένου τετραγώνου κατά την διενέργεια της απογραφής του 1991. Τέλος, η στήλη του πραγματικού πληθυσμού περιέχει το πλήθος των μονίμων κατοίκων του παραπάνω οικοδομικού τετραγώνου. Ο συνολικός πραγματικός πληθυσμός ολόκληρης της περιοχής ευρέθηκε ότι ήταν 2814 άτομα. Ο αριθμός αυτός προέκυψε από την πρόσθεση του πραγματικού πληθυσμού όλων των οικοδομικών τετραγώνων που υπάρχουν στη συγκεκριμένη περιοχή. Πολλές φορές συμπίπτει ο αριθμός των μελών και ο πραγματικός πληθυσμός, γεγονός που σημαίνει ότι κατά την διενέργεια της απογραφής βρέθηκαν παρόντα στην κατοικία όσα ακριβώς άτομα διέμεναν μόνιμα σε αυτή. Σε τούτη τη περίπτωση, ο πραγματικός πληθυσμός συμπίπτει με τον αριθμό των μελών, δηλαδή, η οικογένεια την συγκεκριμένη στιγμή που διενεργήθηκε η απογραφή δεν είχε δεχθεί επισκέψεις τρίτων (από συγγενείς, φίλους, κ.α.).

Πίνακας 4

Αριθμός Οικοδομικού τετραγώνου	Αριθμός κατοικιών	Αριθμός νοικοκυριών	Αριθμός μελών	Πραγματικός πληθυσμός
959	49	41	126	126
960	28	20	58	58
2273	37	26	79	81
1039	1	1	1	1
1040	2	2	4	3
938	0	0	0	0
905	30	25	69	70
903	1	1	4	4
937	34	25	70	76
937	34	22	63	69
938	50	37	108	110
950	57	42	117	119
949	49	34	89	89
837	19	15	48	48
940	25	15	45	48
806	21	18	59	59
790	43	32	86	90
790	30	20	57	57
781	34	20	59	62
781	30	15	42	43
791	28	19	52	51
780	28	20	48	52
960	28	20	58	58
2272	28	22	68	69
2272	27	19	63	63
986	43	41	127	128
986	27	24	66	66
962	15	11	37	42
994	24	18	68	70

994	24	19	51	54
939	17	14	31	34
904	28	21	77	79
904	20	20	52	53
891	1	0	0	0
807	27	19	43	44
807	29	23	49	51
807	52	42	100	100
809	43	35	115	115
809	27	24	75	82
890	37	34	91	92
890	41	31	91	88
906	45	30	77	77
903	35	23	70	68
891	26	22	64	65
805	43	30	109	
Σύνολο	1317	992	2866	2814

Πίνακας 4: Αριθμός οικοδομικού τετραγώνου, νοικοκυριών, μελών και πραγματικός αριθμός

Ο Πίνακας 5 που ακολουθεί δημιουργήθηκε από στοιχεία των Πινάκων 2 και 4 και απεικονίζει την σχέση μεταξύ αριθμού νοικοκυριών και κατηγορίας καταστημάτων. Αναλυτικά, οι τιμές της στήλης “Αριθμός Νοικοκυριών/Κατάστημα” του παραπάνω Πίνακα προκύπτουν από την διαίρεση του αριθμού 992 που είναι το συνολικό πλήθος των νοικοκυριών που πήραν μέρος στην έρευνα (Πίνακας 4), δια του αριθμού των καταστημάτων ανά κατηγορία, αντίστοιχα. Έτσι για παράδειγμα, τα καταστήματα ετοιμών ενδυμάτων (με αύξοντα αριθμό 1) αντιστοιχούν ένα κατάστημα ανά 248 (992/4) νοικοκυριά, τα καταστήματα υποδημάτων (με αύξοντα αριθμό 2) ένα ανά 165,3 (992/6) νοικοκυριά, κ.α. Γραφικά, τα στοιχεία του Πίνακα 5 απεικονίζονται στο Διάγραμμα 3 με τη μορφή τρισδιάστατου ορθογραφήματος (σελίδα 26). Από το γράφημα αυτό φαίνεται καθαρά ότι σε σχέση με τον πληθυσμό υπάρχουν πολλά καφενεία, καφετέριες, κ.α.

Πίνακας 5

α/α	Αριθμός Καταστημάτων	Αριθμός Νοικοκυριών/Κατάστημα
1	4	248
2	6	165,3
3	3	330,6
4	3	330,6
5	1	992
6	4	248
7	11	90,18
8	3	330,6
9	6	165,3
10	3	330,6
11	2	496
12	5	198,4
13	1	992
14	2	496
15	6	165,3
16	2	496
17	3	330,6
18	1	992
19	1	992
20	1	992
21	1	992
22	1	992
23	2	496
24	1	992
25	1	992
26	2	496
27	4	248
28	1	992
29	1	992

30	4	248
31	1	992
32	1	992
33	1	992
34	2	496
35	4	248
36	1	992
37	1	992
38	2	496
39	1	992
40	1	992

Πίνακας 5: Αριθμός καταστημάτων, αριθμός νοικοκυριών/κατάστημα

Ο Πίνακας 6, απεικονίζει την σχέση μεταξύ του αριθμού των μελών και των επαγγελματικών κατηγοριών των καταστημάτων και όπως ο Πίνακας 5, δημιουργήθηκε από στοιχεία των Πινάκων 2 και 4. Έτσι, τα καταστήματα ετοιμών ενδυμάτων (με αύξοντα αριθμό 1) αντιστοιχούν ένα κατάστημα ανά 716,50 (2866/4) μέλη, κ.α. Ο αριθμός 2866 εκφράζει το συνολικό πλήθος των μελών που πήραν μέρος στην έρευνα (Πίνακας 4). Το Διάγραμμα 4 (σελίδα 27) απεικονίζει γραφικά τα στοιχεία του Πίνακα 6. Από το Διάγραμμα αυτό διαπιστώνεται ότι μικρός αριθμός καταστημάτων απευθύνεται σε πολλά μέλη. Έτσι, μεγάλη πελατεία θα πρέπει να έχουν καταστήματα με είδη πτηνοτροφίας και κτηνοτροφίας, ραφεία, καθαριστήρια, super-market, γυμναστήρια, καταστήματα εμπορίας και κατασκευής τζαμιών, καταστήματα παιδικών ειδών, κηροπλαστεία, παλαιοπωλεία και γραφεία τελετών.

Πίνακας 6

α/α	Αριθμός Καταστημάτων	Αριθμός Μελών/Κατάστημα
1	4	716,50
2	6	477,67
3	3	955,33
4	3	955,33
5	1	2866
6	4	716,50

7	11	260,55
8	3	955,33
9	6	477,67
10	3	955,33
11	2	1433
12	5	573,2
13	1	2866
14	2	1433
15	6	477,67
16	2	1433
17	3	955,33
18	1	2866
19	1	2866
20	1	2866
21	1	2866
22	1	2866
23	2	1433
24	1	2866
25	1	2866
26	2	1433
27	4	716,50
28	1	2866
29	1	2866
30	4	716,50
31	1	2866
32	1	2866
33	1	2866
34	2	1433
35	4	716,50
36	1	2866
37	1	2866

38	2	1433
39	1	2866
40	1	2866

Πίνακας 6: Αριθμός καταστημάτων, αριθμός μελών/κατάστημα

Στο Πίνακα 7 που ακολουθεί, συσχετίζεται η κατηγορία των καταστημάτων με τον πραγματικό πληθυσμό της περιοχής, χρησιμοποιώντας στοιχεία των Πινάκων 2 και 4. Ο πίνακας αυτός είναι και ο πλέον αντιπροσωπευτικός, διότι ανταποκρίνεται στον πραγματικό πληθυσμό που έχουν δηλαδή κατοικίες στην υπο-εξέταση περιοχή (σύμφωνα με την απογραφή του 1991). Έτσι για παράδειγμα, διαπιστώνεται ότι υπάρχει 1 καταστήματα ετοιμών ενδυμάτων για κάθε 703 (2814/4) μόνιμους κατοίκους, κ.α. Ο αριθμός 2814 εκφράζει το συνολικό πραγματικό πληθυσμό της περιοχής (Πίνακας 4). Τέλος, το Διάγραμμα 5 (σελίδα 28) απεικονίζει γραφικά τα στοιχεία του Πίνακα 7.

Πίνακας 7

α/α	Αριθμός Καταστημάτων	Πραγματικός Πληθυσμός/Κατάστημα
1	4	703,5
2	6	469
3	3	938
4	3	938
5	1	2814
6	4	703,5
7	11	255,8
8	3	938
9	6	469
10	3	938
11	2	1407
12	5	562,8
13	1	2814
14	2	1407
15	6	469

16	2	1407
17	3	938
18	1	2814
19	1	2814
20	1	2814
21	1	2814
22	1	2814
23	2	1407
24	1	2814
25	1	2814
26	2	1407
27	4	703,5
28	1	2814
29	1	2814
30	4	703,5
31	1	2814
32	1	2814
33	1	2814
34	2	1407
35	4	703,5
36	1	2814
37	1	2814
38	2	1407
39	1	2814
40	1	2814

Πίνακας 7: Αριθμός καταστημάτων, πραγματικός αριθμός/κατάστημα

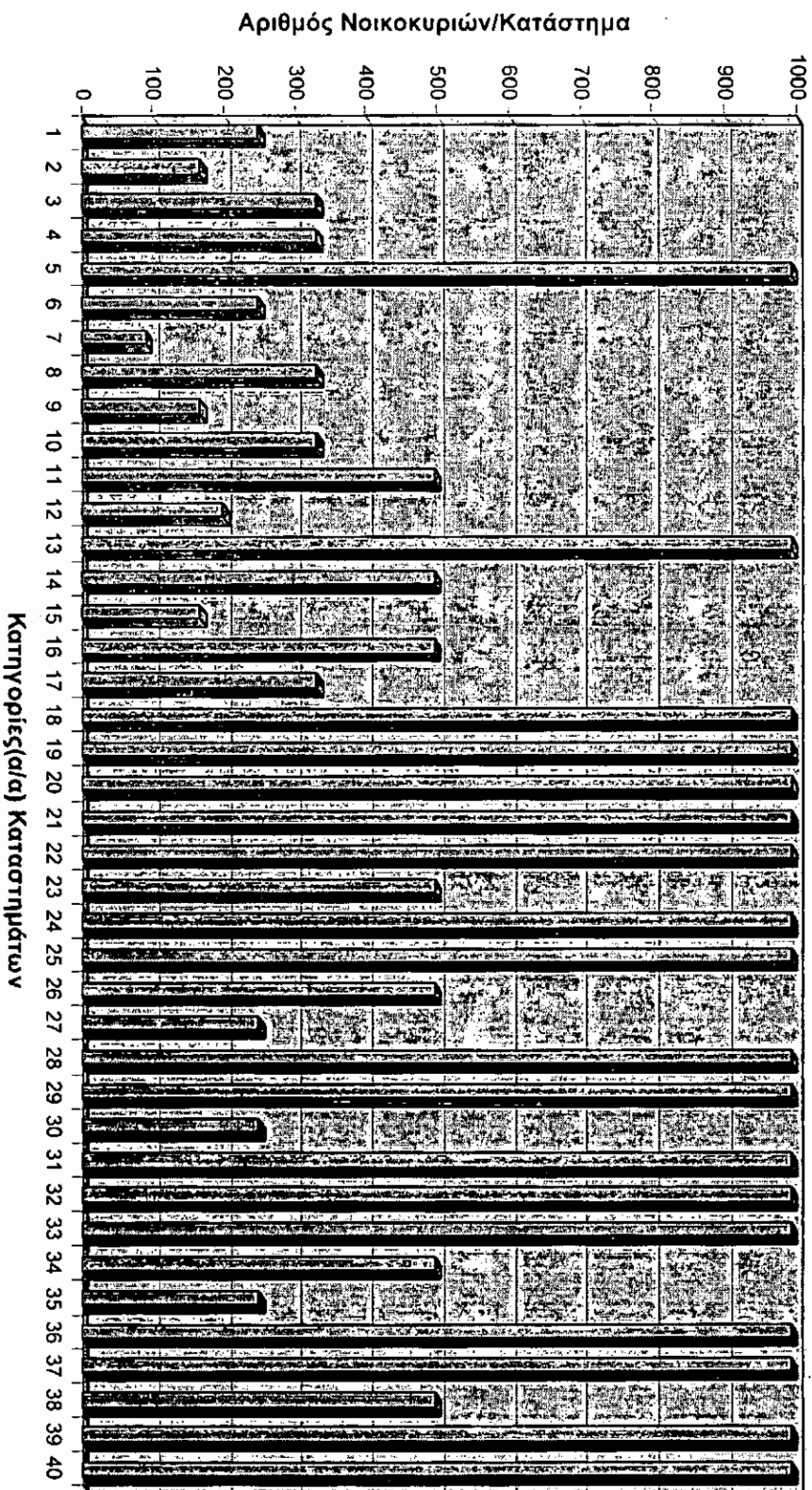

Διάγραμμα 3: Αριθμός Νοικοκυριών/Κατάστημα - Κατηγορίες (κατά αύξοντα αριθμό) Καταστημάτων

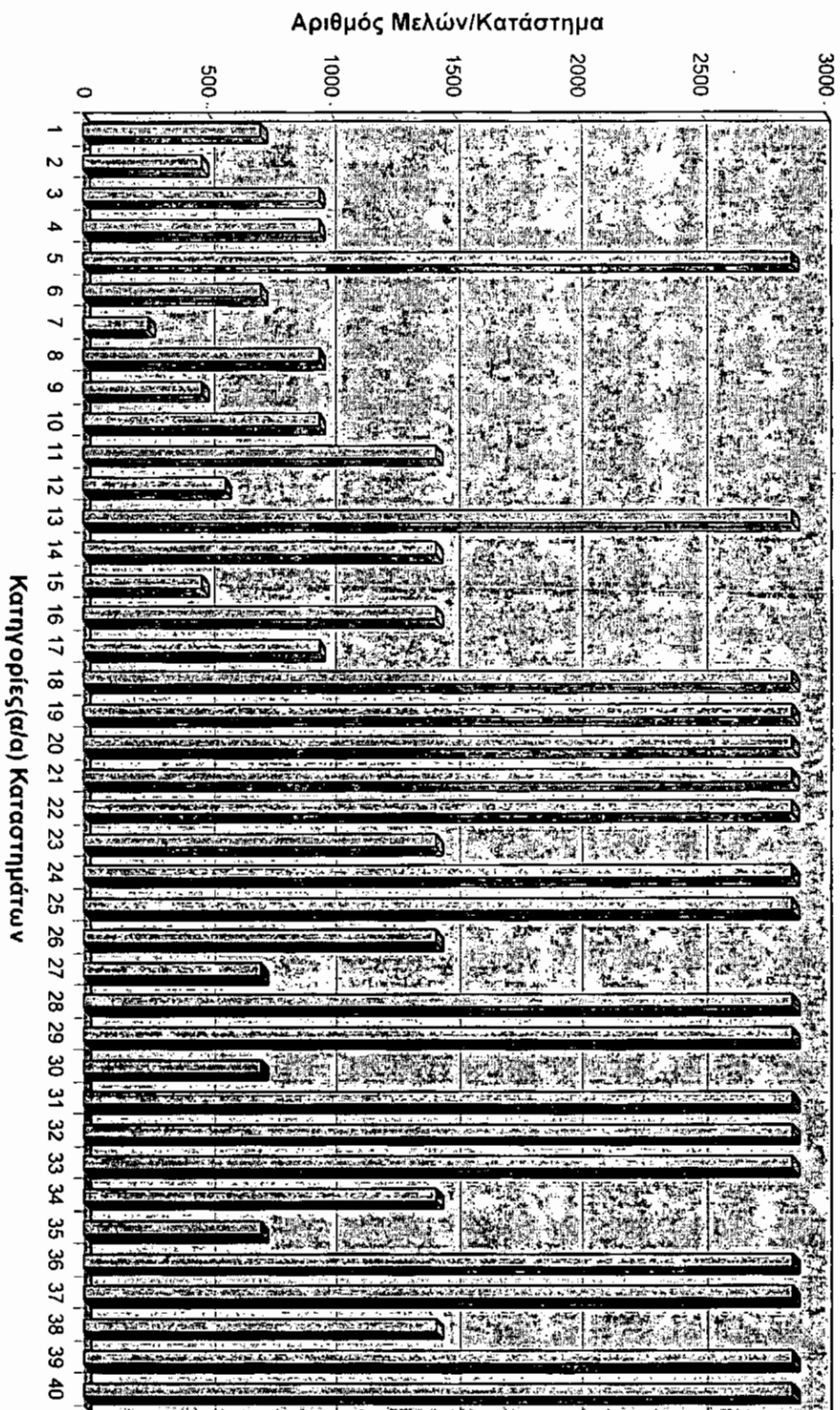

Διάγραμμα 4: Αριθμός Μελών/Κατάστημα – Κατηγορίες (κατά αύξοντα αριθμό) Καταστημάτων

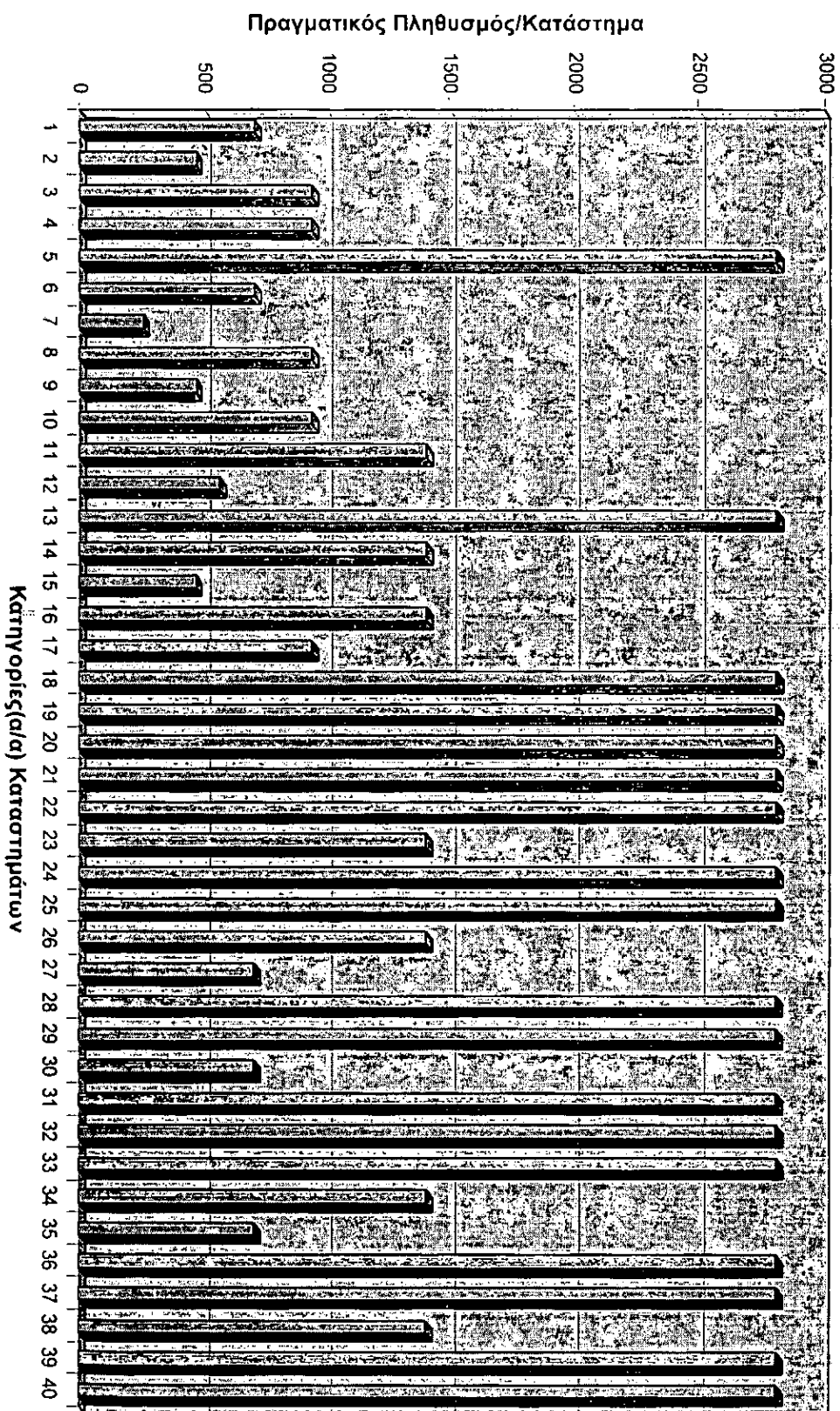

Διάγραμμα 5: Πραγματικός Πληθυσμός/Κατάστημα - Κατηγορίες (κατά αύξοντα αριθμό) Καταστημάτων

ΚΕΦΑΛΑΙΟ ΤΡΙΤΟ

Στο κεφάλαιο αυτό παρατίθενται συνεντεύξεις και μαρτυρίες επώνυμων και ανώνυμων πατρινών, όπως του Δημάρχου Πατρέων κ. Ε. Φλωράτου, του Διευθυντή του Εμποροβιομηχανικού Επιμελητηρίου Αχαΐας κ. Α. Μαντέλη και κατοίκων της Άνω Πόλης. Οι συνεντεύξεις αυτές είναι σημαντικές γιατί τονίζουν ενδιαφέροντα θέματα που σχετίζονται με την Άνω Πόλη και ειδικότερα τη περιοχή γύρω από την οδό Γερμανού.

α. Φλωράτος Ευάγγελος

Δήμαρχος Πατρέων

1. Τι γνωρίζετε για την εμπορική δραστηριότητα της Άνω Πόλης των Πατρών (γενικά);

Η Άνω Πόλη των Πατρών είχε μια μεγάλη εμπορική δραστηριότητα τα παλαιότερα χρόνια, ενώ αργότερα, όταν αναπτύχθηκε το εμπορικό κέντρο στην Κάτω Πόλη η κίνηση αυτή ατόνησε για πολλούς και ποικίλους λόγους. Όλα τα κτίρια εκεί ήταν διατηρητέα, πολλά από τα οποία εγκαταλείφθηκαν από τους ιδιοκτήτες τους ιδιαίτερα μετά από τους σεισμούς του 1963 και του 1993, με αποτέλεσμα, η περιοχή αυτή να είναι πράγματι σήμερα υποβαθμισμένη.

2. Η υποτονικότητα της εμπορικής κίνησης διαπιστώθηκε μέσα από την συγκεκριμένη έρευνα, στην οποία πολλοί καταστηματάρχες αποκάλυψαν ότι οι πωλήσεις τους έχουν μειωθεί αισθητά. Ισχύει αυτή η άποψη;

Βεβαίως ισχύει.

3. Η μειωμένη εμπορική δραστηριότητα της παραπάνω περιοχής είναι γεγονός αναμφισβήτητο, πράγμα το οποίο προκύπτει και από τα λεχθέντα σας. Ποια κατά την γνώμη σας είναι τα αίτια που προκάλεσαν την μεταφορά του

εμπορικού κέντρου της Πάτρας στην Κάτω Πόλη και συγκεκριμένα στην οδό Ερμού;

Ναι, δεν είναι ακριβώς στην οδό Ερμού, είναι η Μαιζώγος, η Ρήγα Φεραίου όπου πρόκειται να γίνει η Τσακάλωφ, καθώς επίσης, ο πεζόδρομος της Αγίου Νικολάου όπου φαρδαίνουμε κατά ένα μέτρο την κάθε πλευρά. Τα πεζοδρόμια της Ρήγα Φεραίου επίσης θα γίνουν πιο άνετα για το περπάτημα των πεζών, με αποτέλεσμα το εμπορικό κέντρο της κάτω πόλης να είναι πιο προσιτό όχι μόνο στους κατοίκους αλλά και σε αυτούς που έρχονται με τις διάφορες συγκοινωνίες και περνούν από την Κάτω Πόλη.

4. Δηλαδή θεωρείται ότι η μεταφορά του εμπορικού κέντρου είναι θέμα πρόσβασης των υποψηφίων αγοραστών;

Ακριβώς και αυτό που είπα στην αρχή ότι μια περιοχή με πολλά διατηρητέα κτίρια δεν μπορεί να αναπτυχθεί σαν εμπορική, επειδή η περιοχή αυτή δεν έχει γύρω της μεγάλο αγοραστικό κοινό. Δεν μπορεί για παράδειγμα, ο υποψήφιος αγοραστής να ανεβαίνει σκαλιά ή ανηφόρα για να ψωνίζει και μετά να γυρίζει πίσω.

5. Κατά την διεξαγωγή της έρευνας διαπιστώθηκε η ύπαρξη κτιρίων προς κατεδάφιση. Πολλοί καταστηματάρχες διατύπωσαν το παράπονό τους για την μη κατεδάφιση των κτιρίων, θεωρώντας ότι η άσχημη εικόνα που αυτά παρουσιάζουν λειτουργεί, αποτρεπτικά για την αύξηση της εμπορικής κίνησης. Οι ίδιοι οι καταστηματάρχες απέδωσαν πολλές ευθύνες για το θέμα αυτό και στον Δήμο Πατρέων. Αν όντως η πιο πάνω άποψη είναι βάσιμη, εσείς ως καινούργια δημοτική αρχή, ποιες πρόκειται να είναι οι ενέργειές σας για την αντιμετώπιση του πιο πάνω προβλήματος;

Δεν είναι αρμοδιότητα του Δήμου να κατεδαφίζει ένα ακίνητο το οποίο είναι επικίνδυνο, αλλά της Νομαρχίας. Όταν χαρακτηρίζονται κατεδαφιστέα κάποια κτίρια, η Νομαρχία βγάζει εργολαβία που προβαίνει πράγματι στην κατεδάφιση των κτιρίων αυτών και απορώ πως προέκυψε από την έρευνα κάτι τέτοιο που δεν είναι σωστό.

γιατί όσα κτίρια από τον τελευταίο σεισμό κρίθηκαν κατεδαφιστέα η Νομαρχία τα κατεδάφισε.

6. Σας απεύθυνα τη συγκεκριμένη ερώτηση διότι πολλοί καταστηματάρχες μου το είπαν ευθέως.

Ναι, γιατί δεν γνωρίζουν τις διαδικασίες. Βλέπουν κάποιο κτίριο εγκαταλελειμμένο και θα ήθελαν πολύ να έχει γκρεμιστεί.

7. Ποιος είναι ο σχεδιασμός σας για την Άνω Πόλη των Πατρών, δεδομένου ότι η ανάληψη των δημαρχιακών σας καθηκόντων είναι πρόσφατη και έχετε μια ολόκληρη τετραετία για την υλοποίηση των οραμάτων σας;

Ο σχεδιασμός μας που αυτή τη στιγμή υλοποιείται, είναι η σύνδεση της Κάτω με την Άνω Πόλη. Αυτό γίνεται με μια μελέτη που ήδη έχει ολοκληρωθεί. Η συγκεκριμένη μελέτη μετατρέπει τον βράχο που ευρίσκεται πάνω από την οδό Αγίου Γεωργίου σε χώρο προσπελάσιμο με τα πόδια, ενοποιώντας το κομμάτι από τις σκάλες της Αγίου Νικολάου μέχρι το Ωδείο με δρομάκια που έχουν κλίση 10%. Θα δημιουργηθεί επίσης πεζόδρομος και στις σκάλες της Αγίου Νικολάου, όπου εκτός από τα ήδη υπάρχοντα σκαλιά προσπέλασης θα μπορεί κάποιος να ανεβαίνει στην Άνω Πόλη των Πατρών από τον συγκεκριμένο πεζόδρομο.

8. Οπότε μιλάμε και για ενοποίηση του εμπορικού χώρου;

Ναι, σκέψη μας είναι και ήδη έχουμε κάνει μια προμελέτη να δημιουργήσουμε και μηχανική πρόσβαση στο κάστρο με ανσασέρ που θα γίνει με υπόγειο τούνελ όπου θα βγαίνει κάποιος απευθείας στο παλιό νοσοκομείο. Έτσι, θα υπάρχει πρόσβαση και στο κάστρο και στο νοσοκομείο. Επίσης, θα υπάρχουν κυλιόμενες σκάλες για την καλύτερη ενοποίηση των εμπορικών κέντρων της Κάτω και της Άνω Πόλης, με στόχο την ευκολότερη πρόσβαση των υποψηφίων αγοραστών. Επίσης, προβλέπονται να αναπτυχθούν δραστηριότητες στο παλιό νοσοκομείο, έτσι ώστε να δημιουργηθεί μία κίνηση επισκεπτών στην επάνω χώρα που θα δώσει ζωή στη αγορά της οδού Γερμανού.

β. Μαντέλης Αλέξανδρος

Διευθυντής Εμποροβιομηχανικού Επιμελητηρίου Αχαΐας

Στο Επιμελητήριο Αχαΐας εντάσσεται το Εμπορικό, Βιομηχανικό, Βιοτεχνικό, Επαγγελματικό τμήμα. Έχει αρμοδιότητα σε όλο τον νομό και μέλη του είναι όλο το φάσμα των επιχειρήσεων.

1. Τι γνωρίζετε για την εμπορική δραστηριότητα της Άνω Πόλης των Πατρών;

Η Εμπορική δραστηριότητα της Άνω Πόλης των Πατρών είναι στενά συνδεδεμένη και συνυφασμένη με την εμπορική δραστηριότητα όλης της Πόλης. Η Εμπορική δραστηριότητα της πόλης των Πατρών ιδίως μετά από το 1975 έχει επεκταθεί τόσο στην Άνω όσο και στην Κάτω Πόλη των Πατρών. Υπήρχε μία περίοδος όπου η αγορά είχε κορεστεί στην Κάτω Πόλη με αποτέλεσμα η οικονομική δραστηριότητα να επεκτείνεται στη Άνω Πόλη. Βέβαια η παλαιά μορφή και η παλιά εικόνα της Άνω Πόλεως ήταν πολύ διαφορετική από ότι είναι σήμερα. Τότε υπήρχαν οι στοές, τα στέκια, τα πεταλωτήρια, τα καταστήματα όπου επισκεύαζαν σούστες, τα στενά, τα σοκάκια με τις ταβερνίτσες. Εκεί συγκεντρώνονταν οι επαγγελματίες και συζητούσαν διάφορα θέματα αλλά και για να περάσουν την ώρα τους. Σιγά-σιγά όταν άρχισε η ανοικοδόμηση και γκρεμίστηκαν πολλά ετοιμόρροπα κτίρια, έδωσαν νέα οικονομική άνθιση στην περιοχή αυτή αποτέλεσμα αυτού ήταν να παίρνει η περιοχή αυτή την εμπορική μορφή της Κάτω Πόλης.

2. Από τη ερευνά μας διαπιστώσαμε την ύπαρξη πολλών διατηρητέων κτιρίων, που νομίζετε ότι οφείλετε η ύπαρξη των πιο πάνω διατηρητέων;

Νομίζω ότι μετά από τον νόμο του Υ.Π.Ε.Χ.Ω.Δ.Ε. ασφαλώς και υπάρχουν πολλά διατηρητέα. Δεν μπόρεσαν να τα κατεδαφίσουν όλα.

3. Πολλοί καταστηματαρχες διατύπωσαν το παράπονο τους για την μη κατεδάφιση των κτιρίων. Βέβαια πολλές ευθύνες τις επέρριψαν στον Δήμο Πατρέων. Ποια είναι η γνώμη σας πάνω στο συγκεκριμένο ερώτημα;

Όχι, θεωρώ ότι δεν είναι μόνο θέμα του Δήμου, εμπλέκονται και άλλες υπηρεσίες όπως, η Αρχαιολογική υπηρεσία, το Υ.Π.Ε.Χ.Ω.Δ.Ε. αλλά και ο Δήμος. Για να πραγματοποιηθούν αυτές οι κατεδαφίσεις χρειάζονται διαδικασίες που συνήθως είναι χρονοβόρες. Στην περιοχή της Άνω Πόλης τώρα υπάρχουν υποδηματοπωλεία, καταστήματα που πουλούν είδη προικός. Βέβαια προς την περιοχή των Ταμπαχάνων υπάρχουν περισσότερες ψησταριές. Πιστεύω ότι σιγά-σιγά θα αλλοιωθεί η μορφή των επιχειρήσεων που υπάρχουν τόσο στην Άνω Πόλη όσο και στην ευρύτερη περιοχή της Πάτρας. Τα μηνύματα των καιρών είναι τέτοια που θα αλλοιώσουν την επιχειρηματική μορφή της Άνω Πόλης. Η Άνω Πόλη και η ευρύτερα η Πόλη των Πατρών θα αποτελείται από επιχειρήσεις παροχής υπηρεσιών και μόνο. Η πιο πάνω σκέψη έχει την λογική της διότι μεγάλα καταστήματα έρχονται στην Πάτρα με αποτέλεσμα να καλύπτουν τις ανάγκες των καταναλωτών. Βέβαια θα επικρατήσουν ορισμένες κατηγορίες καταστημάτων όπως τα Fast-Food. Δεν πρέπει να είμαστε εντελώς απαισιόδοξοι διότι πιστεύω ότι θα κρατηθούν ορισμένα σημεία που θα μας θυμίζουν την μορφή της Άνω Πόλης.

4. Σύμφωνα με τα μέχρι τώρα λεχθέντα διαπιστώνεται μειωμένη εμπορική δραστηριότητα, πράγμα το οποίο καταγράφηκε και στην έρευνα. Υπάρχουν σχετικές μελέτες από την πλευρά του επιμελητηρίου που να καταγράφουν το πρόβλημα, αλλά και να δίνουν λύσεις;

Ναι, υπάρχουν συγκεκριμένες μελέτες η πιο χαρακτηριστική από όλες είναι της Οικονομικής και Κοινωνικής Επιτροπής της Επαρχιακής Αυτοδιοίκησης, στην συγκεκριμένη μελέτη μετείχαν όλοι οι φορείς της πόλης. Στην συγκεκριμένη μελέτη η οποία είναι αναπτυξιακού χαρακτήρα καταγράφονται επαγγέλματα που φθίνουν αλλά και επαγγέλματα που εξαφανίζονται. Βέβαια υπάρχουν και επαγγέλματα που παρουσιάζουν πρόοδο. Από την έρευνα αυτή πιστοποιείται ότι τα επαγγέλματα που έχουν σχέση με την παροχή υπηρεσιών θα επιβιώσουν και θα ανθίσουν σε σχέση με τα εμπορικά καταστήματα. Επίσης καταστήματα παλαιού τύπου θα εξαφανιστούν για

τον λόγο που αναφέραμε πιο πάνω. Βέβαια η ανησυχία αυτή δικαιολογεί την αντίδραση των εμπόρων και των εκπροσώπων τους, οι οποίοι αντιδρούν στην έλευση των μεγάλων καταστημάτων. Στο Επιμελητήριο έχουμε μελετήσει το πρόβλημα και έχουμε καταλήξει στο συμπέρασμα ότι μέχρι το 2.001 πάρα πολλά καταστήματα πρόκειται να κλείσουν. Συγκεκριμένα το 40% των επιχειρήσεων θα κλείσει.

5. Τα ποσοστά ανεργίας σε τι ποσοστό θα κυμαίνονται;

Παλιά, η ευρύτερη περιοχή της Πάτρας χαρακτηρίζονταν για την βιομηχανική της ανάπτυξη. Τα τελευταία χρόνια φτάσαμε στο σημείο της αποβιομηχανοποίησης. Το επιμελητήριο από πολύ παλιά είχε προβλέψει αυτόν τον κίνδυνο και έχει συμβουλέψει τα μέλη του να οργανωθούν σε μεγάλες παραγωγικές μονάδες, για ομαδικές αγορές και πωλήσεις προϊόντων. Η πιο πάνω ενέργεια θα οδηγούσε σε φθινό κόστος παραγωγής των προϊόντων. Η πιο πάνω κίνηση απέτυχε λόγω νοοτροπίας των εμπόρων. Στο επιμελητήριο στεγάζεται κέντρο στήριξης επιχειρήσεων δίνοντας κατευθύνσεις στους νέους επιχειρηματίες.

γ. Πουλόπουλος Γεώργιος

Εμπόριο παιδικών Γερμανού 29

Πριν από δέκα ίσως και είκοσι χρόνια η οδός Γερμανού είχε αρκετή εμπορική δραστηριότητα. Ακόμα πιο παλιά συναντάμε στο Τάσσι το εμπόριο να ακμάζει. Στην ουσία η εμπορική δραστηριότητα της Πάτρας συγκεντρώνονταν στην οδό Γερμανού. Ήταν η λεγόμενη Παλιά Πάτρα. Στην περιοχή της Παλιάς Πάτρας υπήρχε ψαραγορά στο μέρος που σήμερα υπάρχει το θεατράκι του Δήμου. Επίσης υπήρχαν και πολλά εμπορικά καταστήματα. Μάλιστα ήταν τόσο μεγάλη η εμπορική κίνηση που αυτά τα καταστήματα τα διαφήμιζαν τα ραδιόφωνα της εποχής. Σήμερα δεν υπάρχει καμία σχέση όσο αφορά την τότε εμπορική δραστηριότητα με τη σημερινή. Κατά την γνώμη μου, αυτό οφείλεται στο γεγονός ότι ενώ υπάρχουν πολλά κτίρια κατεδαφιστέα, για διάφορους λόγους δεν έχει δοθεί εντολή να τα κατεδαφίσουν με αποτέλεσμα να πλήγεται άμεσα και η εμπορική δραστηριότητα στην οδό Γερμανού.

δ. Νικολοπούλου Αικατερίνη

Γαλακτοζαχαροπλαστέιο Γερμανού 32

Η κυρία Νικολοπούλου μας αναφέρει ότι από την πλευρά του Αρχαίου θεάτρου υπήρχαν πολλά μαγαζιά όπως, Φαρμακεία, Μπακάλικά, καταστήματα Υποδημάτων, κ.α. Βέβαια τώρα δεν υπάρχουν τα πιο πάνω καταστήματα διότι έχουν απαλλοτριωθεί και έχουν κατεδαφιστεί. Στην θέση τους υπάρχει ένα περίπτερο και τίποτα άλλο. Γνωστά καταστήματα της περιοχής ήταν η ταβέρνα του Κάμαρη, το καφενείο του Γιάνναρου, το χασάπικο του Γενναίου, το φαρμακείο του Ραβαζούλα και ο φούρνος του Μανουσάκη. Επίσης στο ίδιο μέρος, υπήρχαν και πολλά σπίτια όπου κατοικούσαν πολυμελείς οικογένειες. Την εποχή εκείνη η ζωή ήταν πιο ανθρώπινη και οι σχέσεις μεταξύ των ανθρώπων πιο φιλικές και εγκάρδιες. Ο καθένας από εμάς γνώριζε τον άλλον και τον προσφώνιζε με το μικρό του όνομα. Τέλος, αξέχαστα ήταν και τα γλέντια που κάναμε ιδιαίτερα την εποχή των απόκρεων.

ε. Γεωργόπουλος Φώτιος

Επιδιορθώσεις υποδημάτων Γερμανού 188

Στην περιοχή αυτή ήρθα το 1953. Οπότε γνωρίζω ακριβώς την περιοχή. Συγκεκριμένα στη θέση που τώρα βρίσκεται το super market βρισκόταν ένα καφενείο. Το νεοκλασικό κτίριο που στεγάζει τη σχολή ζωγραφικής υπήρχε και τότε, μόνο που τώρα είναι αναπαλαιωμένο. Στην θέση που τώρα βρίσκεται το δικό μου τσαγκαράδικο, βρισκόταν ένα οικόπεδο όπου αργότερα χτίστηκε αυτό το μαγαζί. Η πλατεία υπήρχε αλλά δεν είχε την μορφή που έχει σήμερα. Υπήρχε το τραμ, όπου το τέρμα του ήταν σε απόσταση 50 μέτρα από την εκκλησία της Αγίας Παρασκευής. Το τραμ ανέβαινε και κατέβαινε την οδό Γερμανού. Επίσης θα ήθελα να αναφερθώ στη ιστορία του Τάσσι. Το Τάσσι πήρε την ονομασία του από μία βρύση που υπήρχε τότε στην οδό Γερμανού. Υπήρχε η πιο παλιά, βρύση που ήταν και η πρώτη βρύση που έφερε νερό στην Πάτρα. Το νερό προέρχονταν από του Ρωμανού. Στην βρύση υπήρχε ένα κύπελλο, όπου έπιναν νερό με αυτό όλος ο κόσμος. Στην σημερινή εποχή τέτοιες βρύσες υπάρχουν ακόμα στο Γηροκομείο. Στην Τάσσι συγκεντρώνονταν εργάτες,

διότι η Πάτρα τότε εκτός από το εμπορικό κέντρο ήταν και τόπος συγκέντρωσης πολλών ανθρώπων. Στην οδό Γερμανού, Μπουκαούρη και Αγίου Δημητρίου συγκεντρώνονταν όλοι οι εργάτες οι οποίοι πήγαιναν και έσκαβαν στα κτήματα που υπήρχαν τότε πολύ κοντά στη πόλη.

ΚΕΦΑΛΑΙΟ ΤΕΤΑΡΤΟ

Συμπεράσματα, Προτάσεις

Στο κεφάλαιο αυτό θα αναφερθούν τα κυριότερα συμπεράσματα και οι προτάσεις που προέκυψαν από τη μελέτη της συγκεκριμένης εργασίας. Συγκεκριμένα:

- Κληρονομική διαδοχή υπάρχει σε αρκετά καταστήματα-επιχειρήσεις. Συγκεκριμένα, οι γονείς-έμποροι σε μεγάλο ποσοστό θεώρησαν σωστό να συνεχίσουν τα παιδιά τους τις πατρικές επιχειρήσεις. Αυτό σημαίνει ότι τα έσοδα των ατομικών αυτών επιχειρήσεων ήταν αρκετά για να εξασφαλίσουν όχι μόνο τη λειτουργία τους αλλά και την απασχόληση των παιδιών των ιδιοκτητών τους σε αυτά, αντιμετωπίζοντας με το τρόπο αυτό το πρόβλημα της ανεργίας.
- Μελετώντας το διάγραμμα 2 δίνεται μια απάντηση στο οξύ πρόβλημα της εσωτερικής μετανάστευσης. Έτσι, οι γονείς-αγρότες (25.68%) προτίμησαν τα παιδιά τους να φύγουν από τα χωριά τους και να μεταναστεύσουν στο αστικό κέντρο της Πάτρας ανοίγοντας κάποιο κατάστημα.
- Από τις μαρτυρίες κυρίως παλιών κατοίκων της Άνω Πόλης των Πατρών διαπιστώθηκε μειωμένη εμπορική κίνηση σε σχέση με την εμπορική δραστηριότητα παλαιότερων ετών. Οι καταστηματάρχες απέδωσαν το φαινόμενο αυτό σε παράγοντες οι οποίοι έχουν αναλυθεί εκτενώς στο κύριο μέρος της εργασίας. Η μειωμένη εμπορική δραστηριότητα αποδόθηκε και στην ύπαρξη πολλών μη κατεδαφιστέων νεοκλασικών κτιρίων. Από την έρευνα διαπιστώθηκε ότι δεν υπάρχει σαφής αρμοδιότητα στους αρμόδιους φορείς για την κατεδάφιση ή όχι των υπαρχόντων κατεδαφιστέων κτιρίων.
- Από τη μελέτη του Πίνακα 1 εξάγονται χρήσιμα συμπεράσματα σχετικά με την παρούσα εμπορική κατάσταση των ήδη υπαρχόντων καταστημάτων. Διακρίναμε την ύπαρξη καταστημάτων πολύ παλιών και σπανίων όσον αφορά τα είδη που πωλούσαν. Συγκεκριμένα, κηροπλαστεία και παλαιοπωλεία είναι δύσκολο να βρεθούν σε άλλη περιοχή της Πάτρας παρά μόνο στην Άνω Πόλη. Η παραπάνω διαπίστωση αυξάνει την ιδιαιτερότητα της συγκεκριμένης περιοχής σε σχέση με το υπόλοιπο εμπορικό κέντρο. Στην Άνω Πόλη υπάρχει

όλη η γκάμα των καταστημάτων που μπορούν να καλύψουν τις ανάγκες των μονίμων κατοίκων της συγκεκριμένης περιοχής. Από την άλλη μεριά, αξιοσημείωτο είναι το γεγονός ότι υπάρχει ένα μόνο οδοντιατρείο και αυτό μάλιστα έχει ανοίξει πρόσφατα και πάρα πολύ κοντά στο Ι.Κ.Α. της Άνω Πόλης.

- Η αγορά της συγκεκριμένης περιοχής έχει κορεστεί από την ύπαρξη πολλών καταστημάτων που πωλούν έτοιμα ενδύματα και υποδήματα. Έτσι, κάθε υποψήφιος καταστηματάρχης που σκοπεύει να ανοίξει ένα νέο κατάστημα εμπορίας ετοιμών ενδυμάτων ή υποδημάτων σε αυτή τη περιοχή, θα πρέπει να γνωρίζει ότι αναλαμβάνει μεγάλο επιχειρηματικό κίνδυνο. Την παραπάνω άποψη την ενισχύει το γεγονός ότι οι υπάρχοντες επιχειρηματίες λειτουργούν με μεγάλες οικονομικές δυσκολίες, πολλοί από τους οποίους ανέφεραν ότι σκέπτονται να κλείσουν τα καταστήματά τους.
- Τα καταστήματα ειδών διατροφής (Μανάβικα, Κρεοπωλεία, Αρτοποιεία, Ιχθυοπωλεία, Ζαχαροπλαστεία) δεν αντιμετωπίζουν πολύ μεγάλο οικονομικό πρόβλημα, δηλαδή λειτουργούν οριακά. Όμως η αγορά δεν δέχεται την ύπαρξη καινούργιων ομοειδών επιχειρήσεων.
- Διαπιστώθηκε η ύπαρξη πολλών καφενείων και café-bar (συνολικά έντεκα) τα περισσότερα των οποίων -κυρίως τα παραδοσιακά- είχαν πελάτες από νωρίς το πρωί, δηλαδή την ώρα διεξαγωγής της έρευνας. Αυτό σημαίνει ότι, ο κόσμος συνεχίζει να μαζεύεται στα καφενεία παρέες-παρέες και να διατηρείται έτσι ο παραδοσιακός τρόπος διασκέδασης, κυρίως για τους ηλικιωμένους κατοίκους της Άνω Πόλης.
- Τέλος, στην Άνω Πόλη δεν εντοπίστηκαν καθόλου χρυσοχοία και πολύ μεγάλα Super-Market, αντίθετα, υπάρχουν παραδοσιακά μπακάλικά που έχουν πάρει κάποια στοιχεία από τα σύγχρονα μεγάλα Super-Market.

Β' ΜΕΡΟΣ (ΠΑΡΑΡΤΗΜΑ)

Οι απαντήσεις των καταστηματαρχών στο ερωτηματολόγιο της έρευνας παρουσιάζονται παρακάτω:

ΕΡΩΤΗΜΑΤΟΛΟΓΙΟ ΕΡΕΥΝΑΣ

1. Τίτλος Επιχείρησης: Πρακτορείο ΠΡΟΠΟ-ΛΟΤΤΟ
 - α) Όνομα Ιδιοκτήτη: Γιαννοπούλου Γεωργία
 - β) Καταγωγή -//- : Πάτρα
 - γ) Επάγγελμα Πατρός: Παντοπώλης
2. Οδός κ' Αριθμός Επιχείρησης: 6ου Συντάγματος 19 - Μεσσήτιδος (Ταμπάχανα)
3. Αντικείμενο Δραστηριότητας: Πρακτορείο ΠΡΟΠΟ-ΛΟΤΤΟ
4. Έτος Έναρξης Εργασιών στον συγκεκριμένο χώρο: 1991
5. Τρόποι Απόκτησης της Επιχείρησης:

Ενοκίαση	<input type="checkbox"/>
Ίδια Κτήση	<input checked="" type="checkbox"/>
Αγορά	<input type="checkbox"/>
Κληρονομιά	<input type="checkbox"/>
Άλλος (περιγραφή)	
6. Αναφέρατε την δραστηριότητα του συγκεκριμένου επαγγελματικού χώρου πριν από την δική σας (αν την γνωρίζετε): Video Club
7. Αναφέρατε το όνομα και το είδος της προηγούμενης επαγγελματικής δραστηριότητας: Βιντεοκασέτες

Ημερομηνία: 17/12/98

ΕΡΩΤΗΜΑΤΟΛΟΓΙΟ ΕΡΕΥΝΑΣ

1. Τίτλος Επιχείρησης: “Το Φοιτητικό”
α) Όνομα Ιδιοκτήτη: Δ. Παπαδόπουλος
β) Καταγωγή -// - : Πάτρα
γ) Επάγγελμα Πατρός: Οικοδόμος
2. Οδός κ’ Αριθμός Επιχείρησης: 6ου Συντάγματος 19
3. Αντικείμενο Δραστηριότητας: Βιβλιοχαρτοπωλείο
4. Έτος Έναρξης Εργασιών στον συγκεκριμένο χώρο: 1998
5. Τρόποι Απόκτησης της Επιχείρησης:
- | | |
|-------------------------|-------------------------------------|
| Ενοικίαση | <input type="checkbox"/> |
| Ιδία Κτήση | <input checked="" type="checkbox"/> |
| Αγορά | <input type="checkbox"/> |
| Κληρονομιά | <input type="checkbox"/> |
| Άλλος (περιγραφή) | |
6. Αναφέρατε την δραστηριότητα του συγκεκριμένου επαγγελματικού χώρου πριν από την δική σας (αν την γνωρίζετε): Κατάστημα Υποδημάτων
7. Αναφέρατε το όνομα και το είδος της προηγούμενης επαγγελματικής δραστηριότητας: Δεν γνωρίζω

Ημερομηνία: 17/12/98

ΕΡΩΤΗΜΑΤΟΛΟΓΙΟ ΕΡΕΥΝΑΣ

1. **Τίτλος Επιχείρησης:** Καφενείο
 - α) **Όνομα Ιδιοκτήτη:** Στεφανοπούλου Βασιλική
 - β) **Καταγωγή -//- :** Πάτρα
 - γ) **Επάγγελμα Πατρός:** Αγρότης

2. **Οδός κ' Αριθμός Επιχείρησης:** 6ου Συντάγματος 1

3. **Αντικείμενο Δραστηριότητας:** Καφενείο

4. **Έτος Έναρξης Εργασιών στον συγκεκριμένο χώρο:** 1996

5. **Τρόποι Απόκτησης της Επιχείρησης:**

Ενοικίαση	<input type="checkbox"/>
Ίδια Κτήση	<input checked="" type="checkbox"/>
Αγορά	<input type="checkbox"/>
Κληρονομιά	<input type="checkbox"/>
Άλλος (περιγραφή)	

6. **Αναφέρατε την δραστηριότητα του συγκεκριμένου επαγγελματικού χώρου πριν από την δική σας (αν την γνωρίζετε):** Καφενείο

7. **Αναφέρατε το όνομα και το είδος της προηγούμενης επαγγελματικής δραστηριότητας:** Δεν γνωρίζω

Ημερομηνία: 2/2/1999

ΕΡΩΤΗΜΑΤΟΛΟΓΙΟ ΕΡΕΥΝΑΣ

1. Τίτλος Επιχείρησης: “Καφεκοπτείο Ντάκου”

α) Όνομα Ιδιοκτήτη: Ντάκου Αναστασία

β) Καταγωγή -//- : Λαμπία Ηλείας

γ) Επάγγελμα Πατρός: Αυτοκινητιστής

2. Οδός κ' Αριθμός Επιχείρησης: 6ου Συντάγματος 17

3. Αντικείμενο Δραστηριότητας: Καφεκοπτείο

4. Έτος Έναρξης Εργασιών στον συγκεκριμένο χώρο: 1997

5. Τρόποι Απόκτησης της Επιχείρησης:

Ενοικίαση

Ιδία Κτήση

Αγορά

Κληρονομιά

Άλλος (περιγραφή)

6. Αναφέρατε την δραστηριότητα του συγκεκριμένου επαγγελματικού χώρου πριν από την δική σας (αν την γνωρίζετε): Δεν υπήρχε τίποτα

7. Αναφέρατε το όνομα και το είδος της προηγούμενης επαγγελματικής δραστηριότητας: Δεν υπήρχε τίποτα

Ημερομηνία: 17/12/98

ΕΡΩΤΗΜΑΤΟΛΟΓΙΟ ΕΡΕΥΝΑΣ

1. **Τίτλος Επιχείρησης:** Ανθοπωλείο
α) **Όνομα Ιδιοκτήτη:** Μαρία Μακρυγιάννη
β) **Καταγωγή -//-** :
γ) **Επάγγελμα Πατρός:**

2. **Οδός κ' Αριθμός Επιχείρησης:** 6ου Συντάγματος 17

3. **Αντικείμενο Δραστηριότητας:** Ανθοπωλείο

4. **Έτος Έναρξης Εργασιών στον συγκεκριμένο χώρο:** 1988

5. **Τρόποι Απόκτησης της Επιχείρησης:**

Ενοικίαση	<input type="checkbox"/>
Ιδία Κτήση	<input checked="" type="checkbox"/>
Αγορά	<input type="checkbox"/>
Κληρονομιά	<input type="checkbox"/>
Άλλος (περιγραφή)	

6. **Αναφέρατε την δραστηριότητα του συγκεκριμένου επαγγελματικού χώρου πριν από την δική σας (αν την γνωρίζετε):** Καφενείο

7. **Αναφέρατε το όνομα και το είδος της προηγούμενης επαγγελματικής δραστηριότητας:** Γεράσιμος Λυκούδης

Ημερομηνία: 17/12/98

ΕΡΩΤΗΜΑΤΟΛΟΓΙΟ ΕΡΕΥΝΑΣ

1. Τίτλος Επιχείρησης: Κρεοπωλείο Κωστόπουλος

α) Όνομα Ιδιοκτήτη: Κωστόπουλος

β) Καταγωγή -// - :

γ) Επάγγελμα Πατρός:

2. Οδός κ' Αριθμός Επιχείρησης: 6ου Συντάγματος 17

3. Αντικείμενο Δραστηριότητας: Κρεοπωλείο

4. Έτος Έναρξης Εργασιών στον συγκεκριμένο χώρο:

5. Τρόποι Απόκτησης της Επιχείρησης:

Ενοικίαση

Ιδία Κτήση

Αγορά

Κληρονομιά

Άλλος (περιγραφή)

6. Αναφέρατε την δραστηριότητα του συγκεκριμένου επαγγελματικού χώρου πριν από την δική σας (αν την γνωρίζετε): Δεν γνωρίζω

7. Αναφέρατε το όνομα και το είδος της προηγούμενης επαγγελματικής δραστηριότητας: Δεν γνωρίζω

Ημερομηνία: 17/12/98

ΕΡΩΤΗΜΑΤΟΛΟΓΙΟ ΕΡΕΥΝΑΣ

1. **Τίτλος Επιχείρησης:** Κουρείο
 - α) **Όνομα Ιδιοκτήτη:** Κατσουγκράκης Ιωάννης
 - β) **Καταγωγή -//-** :
 - γ) **Επάγγελμα Πατρός:**

2. **Οδός κ' Αριθμός Επιχείρησης:** 6ου Συντάγματος 11

3. **Αντικείμενο Δραστηριότητας:** Κουρείο

4. **Έτος Έναρξης Εργασιών στον συγκεκριμένο χώρο:** 1988

5. **Τρόποι Απόκτησης της Επιχείρησης:**

Ενοικίαση	<input type="checkbox"/>
Ιδία Κτήση	<input checked="" type="checkbox"/>
Αγορά	<input type="checkbox"/>
Κληρονομιά	<input type="checkbox"/>
Άλλος (περιγραφή)	

6. **Αναφέρατε την δραστηριότητα του συγκεκριμένου επαγγελματικού χώρου πριν από την δική σας (αν την γνωρίζετε):** Τσαγκαράδικο

7. **Αναφέρατε το όνομα και το είδος της προηγούμενης επαγγελματικής δραστηριότητας:** Τσέλης Γιώργος

Ημερομηνία: 17/12/98

ΕΡΩΤΗΜΑΤΟΛΟΓΙΟ ΕΡΕΥΝΑΣ

1. Τίτλος Επιχείρησης: Ψησταριά
 - α) Όνομα Ιδιοκτήτη: Πόρκης
 - β) Καταγωγή -//- : Νησίο Ηλείας
 - γ) Επάγγελμα Πατρός: Αγροφύλακας
2. Οδός κ' Αριθμός Επιχείρησης: 6ου Συντάγματος 9
3. Αντικείμενο Δραστηριότητας: Ψησταριά
4. Έτος Έναρξης Εργασιών στον συγκεκριμένο χώρο: 1997
5. Τρόποι Απόκτησης της Επιχείρησης:

Ενοικίαση	<input type="checkbox"/>
Ίδια Κτήση	<input checked="" type="checkbox"/>
Αγορά	<input type="checkbox"/>
Κληρονομιά	<input type="checkbox"/>
Άλλος (περιγραφή)	
6. Αναφέρατε την δραστηριότητα του συγκεκριμένου επαγγελματικού χώρου πριν από την δική σας (αν την γνωρίζετε): Οικόπεδο
7. Αναφέρατε το όνομα και το είδος της προηγούμενης επαγγελματικής δραστηριότητας:

Ημερομηνία: 17/12/98

ΕΡΩΤΗΜΑΤΟΛΟΓΙΟ ΕΡΕΥΝΑΣ

1. Τίτλος Επιχείρησης: Αρτοποιείο

α) Όνομα Ιδιοκτήτη: Βουλδή

β) Καταγωγή -// - : Πάτρα

γ) Επάγγελμα Πατρός: Αρτοποιός

2. Οδός κ' Αριθμός Επιχείρησης: 6ου Συντάγματος 5

3. Αντικείμενο Δραστηριότητας: Αρτοποιείο

4. Έτος Έναρξης Εργασιών στον συγκεκριμένο χώρο: 1928

5. Τρόποι Απόκτησης της Επιχείρησης:

Ενοικίαση

Ιδία Κτήση

Αγορά

Κληρονομιά

Άλλος (περιγραφή)

6. Αναφέρατε την δραστηριότητα του συγκεκριμένου επαγγελματικού χώρου πριν από την δική σας (αν την γνωρίζετε): Αρτοποιείο

7. Αναφέρατε το όνομα και το είδος της προηγούμενης επαγγελματικής δραστηριότητας: Αρτοποιείο -Χαρίση

Ημερομηνία: 17/12/98

ΕΡΩΤΗΜΑΤΟΛΟΓΙΟ ΕΡΕΥΝΑΣ

1. Τίτλος Επιχείρησης: Ιχθυεμπόριο

α) Όνομα Ιδιοκτήτη: Νίκη Ντούκα

β) Καταγωγή -// - : Πάτρα

γ) Επάγγελμα Πατρός: Αυτοκινητιστής

2. Οδός κ' Αριθμός Επιχείρησης: 6ου Συντάγματος 5

3. Αντικείμενο Δραστηριότητας: Ιχθυεμπόριο

4. Έτος Έναρξης Εργασιών στον συγκεκριμένο χώρο: 1990

5. Τρόποι Απόκτησης της Επιχείρησης:

Ενοικίαση

Ιδία Κτήση

Αγορά

Κληρονομιά

Άλλος (περιγραφή)

6. Αναφέρατε την δραστηριότητα του συγκεκριμένου επαγγελματικού χώρου πριν από την δική σας (αν την γνωρίζετε): Ψαράδικο για 50 χρόνια

7. Αναφέρατε το όνομα και το είδος της προηγούμενης επαγγελματικής δραστηριότητας: Χαρίσης

Ημερομηνία: 17/12/98

ΕΡΩΤΗΜΑΤΟΛΟΓΙΟ ΕΡΕΥΝΑΣ

1. **Τίτλος Επιχείρησης:** Κτηνοτροφές
 - α) **Όνομα Ιδιοκτήτη:** Καρέλης Κωνσταντίνος
 - β) **Καταγωγή -//-** : Πάτρα
 - γ) **Επάγγελμα Πατρός:** Έμπορος
2. **Οδός κ' Αριθμός Επιχείρησης:** Γερμανού 179
3. **Αντικείμενο Δραστηριότητας:** Κτηνοτροφές
4. **Έτος Έναρξης Εργασιών στον συγκεκριμένο χώρο:** 1958
5. **Τρόποι Απόκτησης της Επιχείρησης:**

- | | |
|-------------------------|-------------------------------------|
| Ενοικίαση | <input type="checkbox"/> |
| Ίδια Κτήση | <input checked="" type="checkbox"/> |
| Αγορά | <input type="checkbox"/> |
| Κληρονομιά | <input type="checkbox"/> |
| Άλλος (περιγραφή) | |

6. **Αναφέρατε την δραστηριότητα του συγκεκριμένου επαγγελματικού χώρου πριν από την δική σας (αν την γνωρίζετε):** Οικόπεδο

7. **Αναφέρατε το όνομα και το είδος της προηγούμενης επαγγελματικής δραστηριότητας:**

Ημερομηνία: 17/12/98

ΕΡΩΤΗΜΑΤΟΛΟΓΙΟ ΕΡΕΥΝΑΣ

1. Τίτλος Επιχείρησης: Ραφείο

α) Όνομα Ιδιοκτήτη: Γιαννοπούλου Ευγενία

β) Καταγωγή -// - : Βουλιαγμένη Ηλείας

γ) Επάγγελμα Πατρός: Αγρότης

2. Οδός κ' Αριθμός Επιχείρησης: 6ου Συντάγματος 9

3. Αντικείμενο Δραστηριότητας:

4. Έτος Έναρξης Εργασιών στον συγκεκριμένο χώρο: 1997

5. Τρόποι Απόκτησης της Επιχείρησης:

Ενοικίαση

Ιδία Κτήση

Αγορά

Κληρονομιά

Άλλος (περιγραφή)

6. Αναφέρατε την δραστηριότητα του συγκεκριμένου επαγγελματικού χώρου πριν από την δική σας (αν την γνωρίζετε): Δεν γνωρίζω

7. Αναφέρατε το όνομα και το είδος της προηγούμενης επαγγελματικής δραστηριότητας:

Ημερομηνία: 2/2/99

ΕΡΩΤΗΜΑΤΟΛΟΓΙΟ ΕΡΕΥΝΑΣ

1. **Τίτλος Επιχείρησης:** Επιδιορθώσεις-Επισκευές τηλεοράσεων

α) **Όνομα Ιδιοκτήτη:** Κανελλόπουλος Παναγιώτης

β) **Καταγωγή** -//- : Πάτρα

γ) **Επάγγελμα** Πατρός: Οδηγός

2. **Οδός κ' Αριθμός Επιχείρησης:** Γερμανού 177

3. **Αντικείμενο Δραστηριότητας:** Επιδιορθώσεις τηλεοράσεων

4. **Έτος Έναρξης Εργασιών στον συγκεκριμένο χώρο:** 1995

5. **Τρόποι Απόκτησης της Επιχείρησης:**

Ενοικίαση

Ιδία Κτήση

Αγορά

Κληρονομιά

Άλλος (περιγραφή)

6. **Αναφέρατε την δραστηριότητα του συγκεκριμένου επαγγελματικού χώρου πριν από την δική σας (αν την γνωρίζετε):** Καφενείο

7. **Αναφέρατε το όνομα και το είδος της προηγούμενης επαγγελματικής δραστηριότητας:** Δεν γνωρίζω

Ημερομηνία: 2/2/99

ΕΡΩΤΗΜΑΤΟΛΟΓΙΟ ΕΡΕΥΝΑΣ

1. Τίτλος Επιχείρησης: Πιτσαρία
 - α) Όνομα Ιδιοκτήτη: Μαλιακρίδας
 - β) Καταγωγή -//- : Αγρίνιο
 - γ) Επάγγελμα Πατρός: Αγρότης
2. Οδός κ' Αριθμός Επιχείρησης: Γερμανού 177
3. Αντικείμενο Δραστηριότητας: Πιτσαρία
4. Έτος Έναρξης Εργασιών στον συγκεκριμένο χώρο: 1999
5. Τρόποι Απόκτησης της Επιχείρησης:

- | | |
|-------------------------|-------------------------------------|
| Ενοικίαση | <input type="checkbox"/> |
| Ίδια Κτήση | <input checked="" type="checkbox"/> |
| Αγορά | <input type="checkbox"/> |
| Κληρονομιά | <input type="checkbox"/> |
| Άλλος (περιγραφή) | |

6. Αναφέρατε την δραστηριότητα του συγκεκριμένου επαγγελματικού χώρου πριν από την δική σας (αν την γνωρίζετε): Πιτσαρία
7. Αναφέρατε το όνομα και το είδος της προηγούμενης επαγγελματικής δραστηριότητας: Αντύπα Γεωργία

Ημερομηνία: 2/2/99

ΕΡΩΤΗΜΑΤΟΛΟΓΙΟ ΕΡΕΥΝΑΣ

1. **Τίτλος Επιχείρησης:** Κρεοπωλείο

α) **Όνομα Ιδιοκτήτη:** Κατριβέση Βάσω

β) **Καταγωγή** -//- : Σταροχώρι

γ) **Επάγγελμα Πατρός:** Αγρότης

2. **Οδός κ' Αριθμός Επιχείρησης:** 6ου Συντάγματος 3

3. **Αντικείμενο Δραστηριότητας:** Κρεοπωλείο

4. **Έτος Έναρξης Εργασιών στον συγκεκριμένο χώρο:** 1990

5. **Τρόποι Απόκτησης της Επιχείρησης:**

Ενοικίαση

Ιδία Κτήση

Αγορά

Κληρονομιά

Άλλος (περιγραφή)

6. **Αναφέρατε την δραστηριότητα του συγκεκριμένου επαγγελματικού χώρου πριν από την δική σας (αν την γνωρίζετε):** Κρεοπωλείο

7. **Αναφέρατε το όνομα και το είδος της προηγούμενης επαγγελματικής δραστηριότητας:** Κατσουγκράκης Ιωάννης

Ημερομηνία: 21/12/98

ΕΡΩΤΗΜΑΤΟΛΟΓΙΟ ΕΡΕΥΝΑΣ

1. Τίτλος Επιχείρησης: Le Coq
 - α) Όνομα Ιδιοκτήτη: Μουζακίτης Νικόλαος
 - β) Καταγωγή -// - : Πάτρα
 - γ) Επάγγελμα Πατρός: Φαναράς
2. Οδός κ' Αριθμός Επιχείρησης: Γερμανού 161
3. Αντικείμενο Δραστηριότητας: Ψησταριά
4. Έτος Έναρξης Εργασιών στον συγκεκριμένο χώρο: 1993
5. Τρόποι Απόκτησης της Επιχείρησης:

Ενοικίαση	<input type="checkbox"/>
Ίδια Κτήση	<input checked="" type="checkbox"/>
Αγορά	<input type="checkbox"/>
Κληρονομιά	<input type="checkbox"/>
Άλλος (περιγραφή)	
6. Αναφέρατε την δραστηριότητα του συγκεκριμένου επαγγελματικού χώρου πριν από την δική σας (αν την γνωρίζετε): Οίκημα
7. Αναφέρατε το όνομα και το είδος της προηγούμενης επαγγελματικής δραστηριότητας:

Ημερομηνία: 21/12/98

ΕΡΩΤΗΜΑΤΟΛΟΓΙΟ ΕΡΕΥΝΑΣ

1. **Τίτλος Επιχείρησης:** Οδοντιατρείο
 - α) **Όνομα Ιδιοκτήτη:** Λεχουρίτης Παναγιώτης
 - β) **Καταγωγή -//-** : Πάτρα
 - γ) **Επάγγελμα Πατρός:** Υφαντουργός Πειραιϊκής-Πατραϊκής

2. **Οδός κ' Αριθμός Επιχείρησης:** Γερμανού 153Α

3. **Αντικείμενο Δραστηριότητας:** Οδοντιατρείο.

4. **Έτος Έναρξης Εργασιών στον συγκεκριμένο χώρο:** 1998

5. **Τρόποι Απόκτησης της Επιχείρησης:**

Ενοικίαση	<input type="checkbox"/>
Ιδία Κτήση	<input checked="" type="checkbox"/>
Αγορά	<input type="checkbox"/>
Κληρονομιά	<input type="checkbox"/>
Άλλος (περιγραφή)	

6. **Αναφέρατε την δραστηριότητα του συγκεκριμένου επαγγελματικού χώρου πριν από την δική σας (αν την γνωρίζετε):** Ταβέρνα και κατοπιν Οικία

7. **Αναφέρατε το όνομα και το είδος της προηγούμενης επαγγελματικής δραστηριότητας:** Δεν γνωρίζω

Ημερομηνία: 21/12/98

ΕΡΩΤΗΜΑΤΟΛΟΓΙΟ ΕΡΕΥΝΑΣ

1. Τίτλος Επιχείρησης: Καφενείο

α) Όνομα Ιδιοκτήτη: Σταματοπούλου Βασιλική

β) Καταγωγή -//- :

γ) Επάγγελμα Πατρός:

2. Οδός κ' Αριθμός Επιχείρησης: 6ου Συντάγματος 1

3. Αντικείμενο Δραστηριότητας: Καφενείο

4. Έτος Έναρξης Εργασιών στον συγκεκριμένο χώρο: 1993

5. Τρόποι Απόκτησης της Επιχείρησης:

Ενοικίαση

Ιδία Κτήση

Αγορά

Κληρονομιά

Άλλος (περιγραφή)

6. Αναφέρατε την δραστηριότητα του συγκεκριμένου επαγγελματικού χώρου πριν από την δική σας (αν την γνωρίζετε): Καφενείο

7. Αναφέρατε το όνομα και το είδος της προηγούμενης επαγγελματικής δραστηριότητας: Κουμασάτος Βαγγέλης

Ημερομηνία: 21/12/98

ΕΡΩΤΗΜΑΤΟΛΟΓΙΟ ΕΡΕΥΝΑΣ

1. Τίτλος Επιχείρησης: Καφενείο

α) Όνομα Ιδιοκτήτη: Καραλή

β) Καταγωγή -//- :

γ) Επάγγελμα Πατρός:

2. Οδός κ' Αριθμός Επιχείρησης: Γερμανού 135

3. Αντικείμενο Δραστηριότητας: Καφενείο

4. Έτος Έναρξης Εργασιών στον συγκεκριμένο χώρο: 1985

5. Τρόποι Απόκτησης της Επιχείρησης:

Ενοικίαση

Ιδία Κτήση

Αγορά

Κληρονομιά

Άλλος (περιγραφή)

6. Αναφέρατε την δραστηριότητα του συγκεκριμένου επαγγελματικού χώρου πριν από την δική σας (αν την γνωρίζετε): Οικία

7. Αναφέρατε το όνομα και το είδος της προηγούμενης επαγγελματικής δραστηριότητας:

Ημερομηνία: 17/12/98

ΕΡΩΤΗΜΑΤΟΛΟΓΙΟ ΕΡΕΥΝΑΣ

1. Τίτλος Επιχείρησης: Κρεοπωλείο “ Ο Ερύμανθος”

α) Όνομα Ιδιοκτήτη:

β) Καταγωγή -// - :

γ) Επάγγελμα Πατρός:

2. Οδός κ' Αριθμός Επιχείρησης: Γερμανού 135

3. Αντικείμενο Δραστηριότητας: Κρεοπωλείο

4. Έτος Έναρξης Εργασιών στον συγκεκριμένο χώρο: 1985

5. Τρόποι Απόκτησης της Επιχείρησης:

Ενοικίαση

Ιδία Κτήση

Αγορά

Κληρονομιά

Άλλος (περιγραφή)

6. Αναφέρατε την δραστηριότητα του συγκεκριμένου επαγγελματικού χώρου πριν από την δική σας (αν την γνωρίζετε): Μαγαζί που πωλούσε κάρβουνα και κοτόπουλα

7. Αναφέρατε το όνομα και το είδος της προηγούμενης επαγγελματικής δραστηριότητας: Ιωάννης Ανδρεόπουλος

Ημερομηνία: 17/12/98

ΕΡΩΤΗΜΑΤΟΛΟΓΙΟ ΕΡΕΥΝΑΣ

1. **Τίτλος Επιχείρησης:** Στεγνοκαθαριστήριο "Primo"

α) **Όνομα Ιδιοκτήτη:** Τσελέπης

β) **Καταγωγή** -//- :

γ) **Επάγγελμα** Πατρός:

2. **Οδός κ' Αριθμός Επιχείρησης:** Γερμανού 133

3. **Αντικείμενο Δραστηριότητας:** Στεγνοκαθαριστήριο

4. **Έτος Έναρξης Εργασιών στον συγκεκριμένο χώρο:** 1968

5. **Τρόποι Απόκτησης της Επιχείρησης:**

Ενοικίαση

Ιδία Κτήση

Αγορά

Κληρονομιά

Άλλος (περιγραφή)

6. **Αναφέρατε την δραστηριότητα του συγκεκριμένου επαγγελματικού χώρου πριν από την δική σας (αν την γνωρίζετε):** Καθαριστήριο

7. **Αναφέρατε το όνομα και το είδος της προηγούμενης επαγγελματικής δραστηριότητας:** Τσελέπης

Ημερομηνία: 17/12/98

ΕΡΩΤΗΜΑΤΟΛΟΓΙΟ ΕΡΕΥΝΑΣ

1. Τίτλος Επιχείρησης: Φαρμακείο
 - α) Όνομα Ιδιοκτήτη: Ροδοπούλου-Φελεκίδου Δέσποινα
 - β) Καταγωγή -//- :
 - γ) Επάγγελμα Πατρός:

2. Οδός κ' Αριθμός Επιχείρησης: Γερμανού 131

3. Αντικείμενο Δραστηριότητας: Φαρμακείο

4. Έτος Έναρξης Εργασιών στον συγκεκριμένο χώρο: 1978

5. Τρόποι Απόκτησης της Επιχείρησης:

Ενοικίαση	<input type="checkbox"/>
Ιδία Κτήση	<input checked="" type="checkbox"/>
Αγορά	<input type="checkbox"/>
Κληρονομιά	<input type="checkbox"/>
Άλλος (περιγραφή)	

6. Αναφέρατε την δραστηριότητα του συγκεκριμένου επαγγελματικού χώρου πριν από την δική σας (αν την γνωρίζετε): Ηλεκτρικά

7. Αναφέρατε το όνομα και το είδος της προηγούμενης επαγγελματικής δραστηριότητας: Δεν γνωρίζω

Ημερομηνία: 17/12/98

ΕΡΩΤΗΜΑΤΟΛΟΓΙΟ ΕΡΕΥΝΑΣ

1. **Τίτλος Επιχείρησης:** Είδη δώρων τα “Μπιμπίνια”

α) **Όνομα Ιδιοκτήτη:** Μπιμπίνα

β) **Καταγωγή** -// - :

γ) **Επάγγελμα** Πατρός:

2. **Οδός κ' Αριθμός Επιχείρησης:** Γερμανού 131

3. **Αντικείμενο Δραστηριότητας:** Είδη δώρων

4. **Έτος Έναρξης Εργασιών στον συγκεκριμένο χώρο:** 1993

5. **Τρόποι Απόκτησης της Επιχείρησης:**

Ενοικίαση

Ιδία Κτήση

Αγορά

Κληρονομιά

Άλλος (περιγραφή)

6. **Αναφέρατε την δραστηριότητα του συγκεκριμένου επαγγελματικού χώρου πριν από την δική σας (αν την γνωρίζετε):** Φωτογραφείο

7. **Αναφέρατε το όνομα και το είδος της προηγούμενης επαγγελματικής δραστηριότητας:** Δεν γνωρίζω

Ημερομηνία: 17/12/98

ΕΡΩΤΗΜΑΤΟΛΟΓΙΟ ΕΡΕΥΝΑΣ

1. **Τίτλος Επιχείρησης:** Αλλαντικά-Τυροκομικά “Μασούρας”

α) **Όνομα Ιδιοκτήτη:** Μασούρας

β) **Καταγωγή** -//- :

γ) **Επάγγελμα Πατρός:**

2. **Οδός κ' Αριθμός Επιχείρησης:** Γερμανού 127

3. **Αντικείμενο Δραστηριότητας:** Παντοπωλείο

4. **Έτος Έναρξης Εργασιών στον συγκεκριμένο χώρο:** 1982

5. **Τρόποι Απόκτησης της Επιχείρησης:**

Ενοικίαση

Ιδία Κτήση

Αγορά

Κληρονομιά

Άλλος (περιγραφή)

6. **Αναφέρατε την δραστηριότητα του συγκεκριμένου επαγγελματικού χώρου πριν από την δική σας (αν την γνωρίζετε):**Μπακάλικο

7. **Αναφέρατε το όνομα και το είδος της προηγούμενης επαγγελματικής δραστηριότητας:** Θούας Χαρ. Μπακάλικο τουλάχιστον για 20 χρόνια.

Ημερομηνία: 17/12/98

ΕΡΩΤΗΜΑΤΟΛΟΓΙΟ ΕΡΕΥΝΑΣ

1. Τίτλος Επιχείρησης: Κατεψυγμένα Προϊόντα

α) Όνομα Ιδιοκτήτη: Ασημακόπουλος

β) Καταγωγή -// - :

γ) Επάγγελμα Πατρός:

2. Οδός κ' Αριθμός Επιχείρησης:

3. Αντικείμενο Δραστηριότητας:

4. Έτος Έναρξης Εργασιών στον συγκεκριμένο χώρο:

5. Τρόποι Απόκτησης της Επιχείρησης:

Ενοικίαση

Ιδία Κτήση

Αγορά

Κληρονομιά

Άλλος (περιγραφή)

6. Αναφέρατε την δραστηριότητα του συγκεκριμένου επαγγελματικού χώρου πριν από την δική σας (αν την γνωρίζετε):

7. Αναφέρατε το όνομα και το είδος της προηγούμενης επαγγελματικής δραστηριότητας:

Ημερομηνία: 17/12/98

ΕΡΩΤΗΜΑΤΟΛΟΓΙΟ ΕΡΕΥΝΑΣ

1. **Τίτλος Επιχείρησης:** Έτοιμα ενδύματα
 - α) **Όνομα Ιδιοκτήτη:** Ρουμελιώτη Ιωάννα
 - β) **Καταγωγή** -//- : Πάτρα
 - γ) **Επάγγελμα** Πατρός: Έμπορος
2. **Οδός κ' Αριθμός Επιχείρησης:** Γερμανού 117
3. **Αντικείμενο Δραστηριότητας:** Έτοιμα ενδύματα
4. **Έτος Έναρξης Εργασιών στον συγκεκριμένο χώρο:** 1997
5. **Τρόποι Απόκτησης της Επιχείρησης:**

Ενοικίαση	<input type="checkbox"/>
Ίδια Κτήση	<input checked="" type="checkbox"/>
Αγορά	<input type="checkbox"/>
Κληρονομιά	<input type="checkbox"/>
Άλλος (περιγραφή)	
6. **Αναφέρατε την δραστηριότητα του συγκεκριμένου επαγγελματικού χώρου πριν από την δική σας (αν την γνωρίζετε):**Φαρμακείο
7. **Αναφέρατε το όνομα και το είδος της προηγούμενης επαγγελματικής δραστηριότητας:** Πρόβος Βλάσης

Ημερομηνία: 17/12/98

ΕΡΩΤΗΜΑΤΟΛΟΓΙΟ ΕΡΕΥΝΑΣ

1. **Τίτλος Επιχείρησης:** Panatta sport
 - α) **Όνομα Ιδιοκτήτη:** Βοσαΐτης Διονύσιος
 - β) **Καταγωγή -//-** : Ζάκυνθος
 - γ) **Επάγγελμα Πατρός:** Αγρότης

2. **Οδός κ' Αριθμός Επιχείρησης:** Γερμανού 115

3. **Αντικείμενο Δραστηριότητας:** Εμπόριο φυσικών συμπληρωμάτων διατροφής και οργάνων γυμναστικής-Γυμναστήριο

4. **Έτος Έναρξης Εργασιών στον συγκεκριμένο χώρο:** 1994

5. **Τρόποι Απόκτησης της Επιχείρησης:**

Ενοικίαση	<input type="checkbox"/>
Ίδια Κτήση	<input checked="" type="checkbox"/>
Αγορά	<input type="checkbox"/>
Κληρονομιά	<input type="checkbox"/>
Άλλος (περιγραφή)	

6. **Αναφέρατε την δραστηριότητα του συγκεκριμένου επαγγελματικού χώρου πριν από την δική σας (αν την γνωρίζετε):** Νεόκτιστη οικοδομή

7. **Αναφέρατε το όνομα και το είδος της προηγούμενης επαγγελματικής δραστηριότητας:**

Ημερομηνία: 21/12/98

ΕΡΩΤΗΜΑΤΟΛΟΓΙΟ ΕΡΕΥΝΑΣ

1. **Τίτλος Επιχείρησης:** Οπωροπωλείο-Παντοπωλείο
 - α) **Όνομα Ιδιοκτήτη:** Τσολακίδης Άγγελος
 - β) **Καταγωγή** -//- : Πάτρα
 - γ) **Επάγγελμα** Πατρός: Μεταφορέας
2. **Οδός κ' Αριθμός Επιχείρησης:** Γερμανού 113
3. **Αντικείμενο Δραστηριότητας:** Οπωροπωλείο -Παντοπωλείο
4. **Έτος Έναρξης Εργασιών στον συγκεκριμένο χώρο:** 1998
5. **Τρόποι Απόκτησης της Επιχείρησης:**

Ενοικίαση	<input type="checkbox"/>
Ιδία Κτήση	<input checked="" type="checkbox"/>
Αγορά	<input type="checkbox"/>
Κληρονομιά	<input type="checkbox"/>
Άλλος (περιγραφή)	
6. **Αναφέρατε την δραστηριότητα του συγκεκριμένου επαγγελματικού χώρου πριν από την δική σας (αν την γνωρίζετε):** Νέα οικοδομή
7. **Αναφέρατε το όνομα και το είδος της προηγούμενης επαγγελματικής δραστηριότητας:**

Ημερομηνία: 21/12/98

ΕΡΩΤΗΜΑΤΟΛΟΓΙΟ ΕΡΕΥΝΑΣ

1. **Τίτλος Επιχείρησης:** Καφενείο “Μπαραμπάτη”
 - α) **Όνομα Ιδιοκτήτη:** Σταθόπουλος Έκτορας
 - β) **Καταγωγή** -//- : Καλάνιστρα Αχαΐας
 - γ) **Επάγγελμα Πατρός:** Αγρότης
2. **Οδός κ’ Αριθμός Επιχείρησης:** Γερμανού 107
3. **Αντικείμενο Δραστηριότητας:** Καφενείο
4. **Έτος Έναρξης Εργασιών στον συγκεκριμένο χώρο:** 1991
5. **Τρόποι Απόκτησης της Επιχείρησης:**

- | | |
|-------------------------|-------------------------------------|
| Ενοικίαση | <input type="checkbox"/> |
| Ιδία Κτήση | <input checked="" type="checkbox"/> |
| Αγορά | <input type="checkbox"/> |
| Κληρονομιά | <input type="checkbox"/> |
| Άλλος (περιγραφή) | |

6. **Αναφέρατε την δραστηριότητα του συγκεκριμένου επαγγελματικού χώρου πριν από την δική σας (αν την γνωρίζετε):** Καφενείο
7. **Αναφέρατε το όνομα και το είδος της προηγούμενης επαγγελματικής δραστηριότητας:** Μπαραμπάτης

Ημερομηνία: 21/12/98

ΕΡΩΤΗΜΑΤΟΛΟΓΙΟ ΕΡΕΥΝΑΣ

1. **Τίτλος Επιχείρησης:** Τζάμια - Κρύσταλλα
α) **Όνομα Ιδιοκτήτη:** Αρβανιτόπουλος Κωνσταντίνος
β) **Καταγωγή -// - :** Πάτρα
γ) **Επάγγελμα Πατρός:** Χαρτοποιεία Λαδόπουλου

2. **Οδός κ' Αριθμός Επιχείρησης:** Γερμανού 105

3. **Αντικείμενο Δραστηριότητας:** Τζάμια -Κρύσταλλα

4. **Έτος Έναρξης Εργασιών στον συγκεκριμένο χώρο:** 1978

5. **Τρόποι Απόκτησης της Επιχείρησης:**

- | | |
|-------------------------|-------------------------------------|
| Ενοικίαση | <input type="checkbox"/> |
| Ίδια Κτήση | <input checked="" type="checkbox"/> |
| Αγορά | <input type="checkbox"/> |
| Κληρονομιά | <input type="checkbox"/> |
| Άλλος (περιγραφή) | |

6. **Αναφέρατε την δραστηριότητα του συγκεκριμένου επαγγελματικού χώρου πριν από την δική σας (αν την γνωρίζετε):** Ιχθυοπωλείο και κατόπιν αθλητικό σωματείο

7. **Αναφέρατε το όνομα και το είδος της προηγούμενης επαγγελματικής δραστηριότητας:** Κατριβέσης Αλέκος Ιχθυοπωλείο

Ημερομηνία: 21/12/98

ΕΡΩΤΗΜΑΤΟΛΟΓΙΟ ΕΡΕΥΝΑΣ

1. **Τίτλος Επιχείρησης:** Είδη προικός-Λευκά είδη
 - α) **Όνομα Ιδιοκτήτη:** Παπαγεωργίου Χριστίνα
 - β) **Καταγωγή** -//- : Περίστα Ναυπακτίας
 - γ) **Επάγγελμα Πατρός:** Αγρότης
2. **Οδός κ' Αριθμός Επιχείρησης:** Γερμανού 97
3. **Αντικείμενο Δραστηριότητας:** Είδη προικός
4. **Έτος Έναρξης Εργασιών στον συγκεκριμένο χώρο:** 1996
5. **Τρόποι Απόκτησης της Επιχείρησης:**

- | | |
|-------------------------|-------------------------------------|
| Ενοικίαση | <input type="checkbox"/> |
| Ιδία Κτήση | <input checked="" type="checkbox"/> |
| Αγορά | <input type="checkbox"/> |
| Κληρονομιά | <input type="checkbox"/> |
| Άλλος (περιγραφή) | |

6. **Αναφέρατε την δραστηριότητα του συγκεκριμένου επαγγελματικού χώρου πριν από την δική σας (αν την γνωρίζετε):** Είδη προικός πριν ήταν παλιό παντοπωλείο

7. **Αναφέρατε το όνομα και το είδος της προηγούμενης επαγγελματικής δραστηριότητας:** Πατίλης Κωνσταντίνος(είδη προικός), Μπουγούκος(παλιό ιστορικό παντοπωλείο)

Ημερομηνία: 17/12/98

ΕΡΩΤΗΜΑΤΟΛΟΓΙΟ ΕΡΕΥΝΑΣ

1. Τίτλος Επιχείρησης: Στοά

α) Όνομα Ιδιοκτήτη: Νανούσης Πέτρος

β) Καταγωγή -// - : Ιωάννινα

γ) Επάγγελμα Πατρός: Παντοπώλης

2. Οδός κ' Αριθμός Επιχείρησης: Γερμανού 95

3. Αντικείμενο Δραστηριότητας: Εστιατόριο

4. Έτος Έναρξης Εργασιών στον συγκεκριμένο χώρο: 1 Εβδομάδα

5. Τρόποι Απόκτησης της Επιχείρησης:

Ενοικίαση

Ιδία Κτήση

Αγορά

Κληρονομιά

Άλλος (περιγραφή)

6. Αναφέρατε την δραστηριότητα του συγκεκριμένου επαγγελματικού χώρου πριν από την δική σας (αν την γνωρίζετε): Δεν γνωρίζω

7. Αναφέρατε το όνομα και το είδος της προηγούμενης επαγγελματικής δραστηριότητας: Δεν γνωρίζω

Ημερομηνία: 21/12/98

ΕΡΩΤΗΜΑΤΟΛΟΓΙΟ ΕΡΕΥΝΑΣ

1. **Τίτλος Επιχείρησης:** Βιβεχρώμ
α) **Όνομα Ιδιοκτήτη:** Σεφελής Ανδρέας
β) **Καταγωγή** -//- : Πάτρα
γ) **Επάγγελμα Πατρός:** Έμπορος
2. **Οδός κ' Αριθμός Επιχείρησης:** Γερμανού 91
3. **Αντικείμενο Δραστηριότητας:** Εμπόριο χρωμάτων
4. **Έτος Έναρξης Εργασιών στον συγκεκριμένο χώρο:** 1958
5. **Τρόποι Απόκτησης της Επιχείρησης:**

Ενοικίαση	<input type="checkbox"/>
Ιδία Κτήση	<input checked="" type="checkbox"/>
Αγορά	<input type="checkbox"/>
Κληρονομιά	<input type="checkbox"/>
Άλλος (περιγραφή)	
6. **Αναφέρατε την δραστηριότητα του συγκεκριμένου επαγγελματικού χώρου πριν από την δική σας (αν την γνωρίζετε):** Δεν γνωρίζω
7. **Αναφέρατε το όνομα και το είδος της προηγούμενης επαγγελματικής δραστηριότητας:** Δεν γνωρίζω

Ημερομηνία: 21/12/98

ΕΡΩΤΗΜΑΤΟΛΟΓΙΟ ΕΡΕΥΝΑΣ

1. Τίτλος Επιχείρησης: Υποδήματα

α) Όνομα Ιδιοκτήτη: Μπακολοπούλου Αναστασία

β) Καταγωγή -//- : Πουρνάρι Αχαΐας

γ) Επάγγελμα Πατρός: Αγρότης

2. Οδός κ' Αριθμός Επιχείρησης: Γερμανού 75-77

3. Αντικείμενο Δραστηριότητας: Υποδήματα

4. Έτος Έναρξης Εργασιών στον συγκεκριμένο χώρο: 1988

5. Τρόποι Απόκτησης της Επιχείρησης:

Ενοικίαση

Ιδία Κτήση

Αγορά

Κληρονομιά

Άλλος (περιγραφή)

6. Αναφέρατε την δραστηριότητα του συγκεκριμένου επαγγελματικού χώρου πριν από την δική σας (αν την γνωρίζετε): Εμπόριο σιδηρικών

7. Αναφέρατε το όνομα και το είδος της προηγούμενης επαγγελματικής δραστηριότητας: Ζαγκλάρας Κυριάκος

Ημερομηνία: 23/12/98

ΕΡΩΤΗΜΑΤΟΛΟΓΙΟ ΕΡΕΥΝΑΣ

1. **Τίτλος Επιχείρησης:** Χρώματα Σιδηρικά
 - α) **Όνομα Ιδιοκτήτη:** Μπαλαούρας Φ.
 - β) **Καταγωγή** -//- : Πάτρα
 - γ) **Επάγγελμα Πατρός:** Έμπορος (χρώματα σιδηρικά)
2. **Οδός κ' Αριθμός Επιχείρησης:** Γερμανού 75-77
3. **Αντικείμενο Δραστηριότητας:** Εμπόριο χρωμάτων και σιδηρικών
4. **Έτος Έναρξης Εργασιών στον συγκεκριμένο χώρο:** 1968
5. **Τρόποι Απόκτησης της Επιχείρησης:**

Ενοικίαση	<input type="checkbox"/>
Ιδία Κτήση	<input checked="" type="checkbox"/>
Αγορά	<input type="checkbox"/>
Κληρονομιά	<input type="checkbox"/>
Άλλος (περιγραφή)	
6. **Αναφέρατε την δραστηριότητα του συγκεκριμένου επαγγελματικού χώρου πριν από την δική σας (αν την γνωρίζετε):** Χρώματα Σιδηρικά
7. **Αναφέρατε το όνομα και το είδος της προηγούμενης επαγγελματικής δραστηριότητας:** Μπαλαούρας Κωνσταντίνος

Ημερομηνία: 23/12/98

ΕΡΩΤΗΜΑΤΟΛΟΓΙΟ ΕΡΕΥΝΑΣ

1. **Τίτλος Επιχείρησης:** Πήλινα Είδη
 - α) Όνομα Ιδιοκτήτη: Λογγίνος Βασίλειος
 - β) Καταγωγή -// - : Πάτρα
 - γ) Επάγγελμα Πατρός: Έμπορος

2. **Οδός κ' Αριθμός Επιχείρησης:** Γερμανού 71

3. **Αντικείμενο Δραστηριότητας:** Εμπόριο πήλινων ειδών

4. **Έτος Έναρξης Εργασιών στον συγκεκριμένο χώρο:** 1968

5. **Τρόποι Απόκτησης της Επιχείρησης:**

Ενοικίαση	<input type="checkbox"/>
Ιδία Κτήση	<input checked="" type="checkbox"/>
Αγορά	<input type="checkbox"/>
Κληρονομιά	<input type="checkbox"/>
Άλλος (περιγραφή)	

6. **Αναφέρατε την δραστηριότητα του συγκεκριμένου επαγγελματικού χώρου πριν από την δική σας (αν την γνωρίζετε):** Οικία

7. **Αναφέρατε το όνομα και το είδος της προηγούμενης επαγγελματικής δραστηριότητας:** Δεν γνωρίζω

Ημερομηνία: 23/12/98

ΕΡΩΤΗΜΑΤΟΛΟΓΙΟ ΕΡΕΥΝΑΣ

1. **Τίτλος Επιχείρησης:** Explorer clup
 - α) **Όνομα Ιδιοκτήτη:** Κονδύλη Στέλλα
 - β) **Καταγωγή** -//- : Πάτρα
 - γ) **Επάγγελμα Πατρός:** Συνταξιούχος

2. **Οδός κ' Αριθμός Επιχείρησης:** Γερμανού 69

3. **Αντικείμενο Δραστηριότητας:** Είδη περιπέτειας και εξοπλισμού

4. **Έτος Έναρξης Εργασιών στον συγκεκριμένο χώρο:** 1993

5. **Τρόποι Απόκτησης της Επιχείρησης:**

Ενοικίαση	<input type="checkbox"/>
Ιδία Κτήση	<input checked="" type="checkbox"/>
Αγορά	<input type="checkbox"/>
Κληρονομιά	<input type="checkbox"/>
Άλλος (περιγραφή)	

6. **Αναφέρατε την δραστηριότητα του συγκεκριμένου επαγγελματικού χώρου πριν από την δική σας (αν την γνωρίζετε):** Νεοαναγειρόμενο κτίσμα

7. **Αναφέρατε το όνομα και το είδος της προηγούμενης επαγγελματικής δραστηριότητας:**

Ημερομηνία: 23/12/98

ΕΡΩΤΗΜΑΤΟΛΟΓΙΟ ΕΡΕΥΝΑΣ

1. **Τίτλος Επιχείρησης:** Υποδήματα Πλούμη
 - α) **Όνομα Ιδιοκτήτη:** Πλούμη Νικολ
 - β) **Καταγωγή** -//- : Πάτρα
 - γ) **Επάγγελμα** Πατρός: Έμπορος

2. **Οδός κ' Αριθμός Επιχείρησης:** Γερμανού 65

3. **Αντικείμενο Δραστηριότητας:** Εμπόριο υποδημάτων

4. **Έτος Έναρξης Εργασιών στον συγκεκριμένο χώρο:** 1993

5. **Τρόποι Απόκτησης της Επιχείρησης:**

Ενοικίαση	<input type="checkbox"/>
Ίδια Κτήση	<input checked="" type="checkbox"/>
Αγορά	<input type="checkbox"/>
Κληρονομιά	<input type="checkbox"/>
Άλλος (περιγραφή)	

6. **Αναφέρατε την δραστηριότητα του συγκεκριμένου επαγγελματικού χώρου πριν από την δική σας (αν την γνωρίζετε):** Μανάβικο

7. **Αναφέρατε το όνομα και το είδος της προηγούμενης επαγγελματικής δραστηριότητας:**

Ημερομηνία: 23/12/98

ΕΡΩΤΗΜΑΤΟΛΟΓΙΟ ΕΡΕΥΝΑΣ

1. **Τίτλος Επιχείρησης:** Αντιπροσωπεία Ποτών-Αναψυκτικών
 - α) **Όνομα Ιδιοκτήτη:** Θεοδ. Κωνσταντόπουλος και Σία
 - β) **Καταγωγή** -//- : Πάτρα
 - γ) **Επάγγελμα Πατρός:** Συνταξιούχος(εργοστάσιο ποτών)

2. **Οδός κ' Αριθμός Επιχείρησης:** Γερμανού 61

3. **Αντικείμενο Δραστηριότητας:** Εμπόριο Ποτών-Αναψυκτικών

4. **Έτος Έναρξης Εργασιών στον συγκεκριμένο χώρο:** 1958

5. **Τρόποι Απόκτησης της Επιχείρησης:**

Ενοικίαση	<input type="checkbox"/>
Ιδία Κτήση	<input checked="" type="checkbox"/>
Αγορά	<input type="checkbox"/>
Κληρονομιά	<input type="checkbox"/>
Άλλος (περιγραφή)	

6. **Αναφέρατε την δραστηριότητα του συγκεκριμένου επαγγελματικού χώρου πριν από την δική σας (αν την γνωρίζετε):** Καφενείο

7. **Αναφέρατε το όνομα και το είδος της προηγούμενης επαγγελματικής δραστηριότητας:** Σινοδινός

Ημερομηνία: 23/12/98

ΕΡΩΤΗΜΑΤΟΛΟΓΙΟ ΕΡΕΥΝΑΣ

1. **Τίτλος Επιχείρησης:** Αρτοποιείο
 - α) Όνομα Ιδιοκτήτη: Λαδάς Κωνσταντίνος
 - β) Καταγωγή -//- : Νεμέα Κορινθίας
 - γ) Επάγγελμα Πατρός: Αγρότης

2. **Οδός κ' Αριθμός Επιχείρησης:** Γερμανού 79

3. **Αντικείμενο Δραστηριότητας:** Αρτοποιείο

4. **Έτος Έναρξης Εργασιών στον συγκεκριμένο χώρο:** 1988

5. **Τρόποι Απόκτησης της Επιχείρησης:**

Ενοικίαση	<input type="checkbox"/>
Ίδια Κτήση	<input checked="" type="checkbox"/>
Αγορά	<input type="checkbox"/>
Κληρονομιά	<input type="checkbox"/>
Άλλος (περιγραφή)	

6. **Αναφέρατε την δραστηριότητα του συγκεκριμένου επαγγελματικού χώρου πριν από την δική σας (αν την γνωρίζετε):** Φούρνος

7. **Αναφέρατε το όνομα και το είδος της προηγούμενης επαγγελματικής δραστηριότητας:** Στέλιος Γερακάρης

Ημερομηνία: 23/12/98

ΕΡΩΤΗΜΑΤΟΛΟΓΙΟ ΕΡΕΥΝΑΣ

1. **Τίτλος Επιχείρησης:** Έκθεση κουφωμάτων αλουμινίου
 - α) Όνομα Ιδιοκτήτη: Τριαντάφυλλος Χαράλ.
 - β) Καταγωγή -// - : Πάτρα
 - γ) Επάγγελμα Πατρός: Έμπορος

2. **Οδός κ' Αριθμός Επιχείρησης:** Γερμανού 59

3. **Αντικείμενο Δραστηριότητας:** Έκθεση κουφωμάτων αλουμινίου

4. **Έτος Έναρξης Εργασιών στον συγκεκριμένο χώρο:** 1994

5. **Τρόποι Απόκτησης της Επιχείρησης:**

Ενοικίαση	<input type="checkbox"/>
Ίδια Κτήση	<input checked="" type="checkbox"/>
Αγορά	<input type="checkbox"/>
Κληρονομιά	<input type="checkbox"/>
Άλλος (περιγραφή)	

6. **Αναφέρατε την δραστηριότητα του συγκεκριμένου επαγγελματικού χώρου πριν από την δική σας (αν την γνωρίζετε):** Μπακάλικο

7. **Αναφέρατε το όνομα και το είδος της προηγούμενης επαγγελματικής δραστηριότητας:** Καραγεωργίου

Ημερομηνία: 23/12/98

ΕΡΩΤΗΜΑΤΟΛΟΓΙΟ ΕΡΕΥΝΑΣ

1. **Τίτλος Επιχείρησης:** Dancell Καφετέρια
α) **Όνομα Ιδιοκτήτη:** Αμαλία Λαλιώτη
β) **Καταγωγή -//- :** Πάτρα
γ) **Επάγγελμα Πατρός:** Οδηγός
2. **Οδός κ' Αριθμός Επιχείρησης:** Γερμανού 53
3. **Αντικείμενο Δραστηριότητας:** Καφετέρια
4. **Έτος Έναρξης Εργασιών στον συγκεκριμένο χώρο:** 3 Μήνες
5. **Τρόποι Απόκτησης της Επιχείρησης:**

- | | |
|-------------------------|-------------------------------------|
| Ενοικίαση | <input type="checkbox"/> |
| Ιδία Κτήση | <input checked="" type="checkbox"/> |
| Αγορά | <input type="checkbox"/> |
| Κληρονομιά | <input type="checkbox"/> |
| Άλλος (περιγραφή) | |

6. **Αναφέρατε την δραστηριότητα του συγκεκριμένου επαγγελματικού χώρου πριν από την δική σας (αν την γνωρίζετε):** Κέντρο διασκέδασης (νυκτερινό)
7. **Αναφέρατε το όνομα και το είδος της προηγούμενης επαγγελματικής δραστηριότητας:** Μπεφάνης Βασίλης

Ημερομηνία: 23/12/98

ΕΡΩΤΗΜΑΤΟΛΟΓΙΟ ΕΡΕΥΝΑΣ

1. **Τίτλος Επιχείρησης:** Στιλβώσεις επίπλων
 - α) Όνομα Ιδιοκτήτη: Κούγγελος Α
 - β) Καταγωγή -// - : Πάτρα
 - γ) Επάγγελμα Πατρός: Εμπόριο

2. **Οδός κ' Αριθμός Επιχείρησης:** Γερμανού

3. **Αντικείμενο Δραστηριότητας:** Στιλβώσεις επίπλων

4. **Έτος Έναρξης Εργασιών στον συγκεκριμένο χώρο:** 1965

5. **Τρόποι Απόκτησης της Επιχείρησης:**

Ενοικίαση	<input type="checkbox"/>
Ιδία Κτήση	<input checked="" type="checkbox"/>
Αγορά	<input type="checkbox"/>
Κληρονομιά	<input type="checkbox"/>
Άλλος (περιγραφή)	

6. **Αναφέρατε την δραστηριότητα του συγκεκριμένου επαγγελματικού χώρου πριν από την δική σας (αν την γνωρίζετε):** Τσαγκαράδικο

7. **Αναφέρατε το όνομα και το είδος της προηγούμενης επαγγελματικής δραστηριότητας:**

Ημερομηνία: 23/12/98

ΕΡΩΤΗΜΑΤΟΛΟΓΙΟ ΕΡΕΥΝΑΣ

1. **Τίτλος Επιχείρησης:** Παραδοσιακά κάγκελα
 - α) **Όνομα Ιδιοκτήτη:** Αφοί Τριανταφύλλου Ο.Ε
 - β) **Καταγωγή -//-** :
 - γ) **Επάγγελμα Πατρός:**

2. **Οδός κ' Αριθμός Επιχείρησης:** Γερμανού 41

3. **Αντικείμενο Δραστηριότητας:**

4. **Έτος Έναρξης Εργασιών στον συγκεκριμένο χώρο:**

5. **Τρόποι Απόκτησης της Επιχείρησης:**

Ενοικίαση	<input type="checkbox"/>
Ιδία Κτήση	
Αγορά	<input type="checkbox"/>
Κληρονομιά	<input type="checkbox"/>
Άλλος (περιγραφή)	

6. **Αναφέρατε την δραστηριότητα του συγκεκριμένου επαγγελματικού χώρου πριν από την δική σας (αν την γνωρίζετε):**

7. **Αναφέρατε το όνομα και το είδος της προηγούμενης επαγγελματικής δραστηριότητας:**

Ημερομηνία: 23/12/98

ΕΡΩΤΗΜΑΤΟΛΟΓΙΟ ΕΡΕΥΝΑΣ

1. **Τίτλος Επιχείρησης:** Φαρμακείο
 - α) **Όνομα Ιδιοκτήτη:** Ευγγελόπουλος Απόστολος
 - β) **Καταγωγή -//-** : Πάτρα
 - γ) **Επάγγελμα Πατρός:** Φαρμακοποιός

2. **Οδός κ' Αριθμός Επιχείρησης:** Γερμανού 35

3. **Αντικείμενο Δραστηριότητας:** Φαρμακείο

4. **Έτος Έναρξης Εργασιών στον συγκεκριμένο χώρο:** 1997

5. **Τρόποι Απόκτησης της Επιχείρησης:**

Ενοικίαση	<input type="checkbox"/>
Ιδία Κτήση	<input checked="" type="checkbox"/>
Αγορά	<input type="checkbox"/>
Κληρονομιά	<input type="checkbox"/>
Άλλος (περιγραφή)	

6. **Αναφέρατε την δραστηριότητα του συγκεκριμένου επαγγελματικού χώρου πριν από την δική σας (αν την γνωρίζετε):** Παλιό σπίτι

7. **Αναφέρατε το όνομα και το είδος της προηγούμενης επαγγελματικής δραστηριότητας:**

Ημερομηνία: 23/12/98

ΕΡΩΤΗΜΑΤΟΛΟΓΙΟ ΕΡΕΥΝΑΣ

1. **Τίτλος Επιχείρησης:** Πανελλήνιος αγορά παιδικών αμαξωμάτων και κρεβατιών

α) **Όνομα Ιδιοκτήτη:**

β) **Καταγωγή -//-** :

γ) **Επάγγελμα Πατρός:**

2. **Οδός κ' Αριθμός Επιχείρησης:** Γερμανού 31

3. **Αντικείμενο Δραστηριότητας:**

4. **Έτος Έναρξης Εργασιών στον συγκεκριμένο χώρο:**

5. **Τρόποι Απόκτησης της Επιχείρησης:**

Ενοικίαση

Ιδία Κτήση

Αγορά

Κληρονομιά

Άλλος (περιγραφή)

6. **Αναφέρατε την δραστηριότητα του συγκεκριμένου επαγγελματικού χώρου πριν από την δική σας (αν την γνωρίζετε):**

7. **Αναφέρατε το όνομα και το είδος της προηγούμενης επαγγελματικής δραστηριότητας:**

Ημερομηνία: 23/12/98

ΕΡΩΤΗΜΑΤΟΛΟΓΙΟ ΕΡΕΥΝΑΣ

1. **Τίτλος Επιχείρησης:** Πουλόπουλος Μαρίνος Εμπόριο Παιδικών Ειδών

α) **Όνομα Ιδιοκτήτη:** Πουλόπουλος Μαρίνος

β) **Καταγωγή** -// - : Πάτρα

γ) **Επάγγελμα Πατρός:** Συνταξιούχος

2. **Οδός κ' Αριθμός Επιχείρησης:** Γερμανού 31

3. **Αντικείμενο Δραστηριότητας:** Εμπόριο Παιδικών Ειδών

4. **Έτος Έναρξης Εργασιών στον συγκεκριμένο χώρο:** 1980

5. **Τρόποι Απόκτησης της Επιχείρησης:**

Ενοικίαση

Ιδία Κτήση

Αγορά

Κληρονομιά

Άλλος (περιγραφή)

6. **Αναφέρατε την δραστηριότητα του συγκεκριμένου επαγγελματικού χώρου πριν από την δική σας (αν την γνωρίζετε):** Μπαρ και πριν αυτού υπήρχε κατάστημα που πουλούσε φωτιστικά

7. **Αναφέρατε το όνομα και το είδος της προηγούμενης επαγγελματικής δραστηριότητας:** Στα Φωτιστικά ιδιοκτήτης ήταν ο Τάσος Ανδρέοπουλος

Ημερομηνία: 23/12/98

ΕΡΩΤΗΜΑΤΟΛΟΓΙΟ ΕΡΕΥΝΑΣ

1. **Τίτλος Επιχείρησης:** Ηλεκτρικά-Μηχανικά Εγκαταστάσεις Επισκευές
α) **Όνομα Ιδιοκτήτη:**
β) **Καταγωγή -//-** :
γ) **Επάγγελμα Πατρός:**
2. **Οδός κ' Αριθμός Επιχείρησης:** Γερμανού 29
3. **Αντικείμενο Δραστηριότητας:**
4. **Έτος Έναρξης Εργασιών στον συγκεκριμένο χώρο: Τρόποι Απόκτησης της Επιχείρησης:**

- | | |
|-------------------------|-------------------------------------|
| Ενοικίαση | <input type="checkbox"/> |
| Ιδία Κτήση | <input checked="" type="checkbox"/> |
| Αγορά | <input type="checkbox"/> |
| Κληρονομιά | <input type="checkbox"/> |
| Άλλος (περιγραφή) | |

6. **Αναφέρατε την δραστηριότητα του συγκεκριμένου επαγγελματικού χώρου πριν από την δική σας (αν την γνωρίζετε):**

7. **Αναφέρατε το όνομα και το είδος της προηγούμενης επαγγελματικής δραστηριότητας:**

Ημερομηνία: 23/12/98

ΕΡΩΤΗΜΑΤΟΛΟΓΙΟ ΕΡΕΥΝΑΣ

1. **Τίτλος Επιχείρησης:** Ξύλο και Μέταλλο
 - α) Όνομα Ιδιοκτήτη: Παπαγεωργίου και Χρηστίδη
 - β) Καταγωγή -//-' : Πάτρα
 - γ) Επάγγελμα Παιτρός: Έμποροι

2. **Οδός κ' Αριθμός Επιχείρησης:** Γερμανού 27

3. **Αντικείμενο Δραστηριότητας:** Έπιπλο και Ύφασμα

4. **Έτος Έναρξης Εργασιών στον συγκεκριμένο χώρο:** 1996

5. **Τρόποι Απόκτησης της Επιχείρησης:**

Ενοικίαση	<input type="checkbox"/>
Ίδια Κτήση	<input checked="" type="checkbox"/>
Αγορά	<input type="checkbox"/>
Κληρονομιά	<input type="checkbox"/>
Άλλος (περιγραφή)	

6. **Αναφέρατε την δραστηριότητα του συγκεκριμένου επαγγελματικού χώρου πριν από την δική σας (αν την γνωρίζετε):** Στάβλοι

7. **Αναφέρατε το όνομα και το είδος της προηγούμενης επαγγελματικής δραστηριότητας:**

Ημερομηνία: 23/12/98

ΕΡΩΤΗΜΑΤΟΛΟΓΙΟ ΕΡΕΥΝΑΣ

1. **Τίτλος Επιχείρησης:** Κατεψυγμένα Προϊόντα
 - α) Όνομα Ιδιοκτήτη: Ασημακοπούλου Αργυρώ
 - β) Καταγωγή -// - : Κρήνη Πατρών
 - γ) Επάγγελμα Πατρός: Δημόσιος Υπάλληλος

2. **Οδός κ' Αριθμός Επιχείρησης:** Γερμανού 125

3. **Αντικείμενο Δραστηριότητας:** Κατεψυγμένα Προϊόντα

4. **Έτος Έναρξης Εργασιών στον συγκεκριμένο χώρο:** 1989

5. **Τρόποι Απόκτησης της Επιχείρησης:**

Ενοικίαση	<input type="checkbox"/>
Ιδία Κτήση	<input checked="" type="checkbox"/>
Αγορά	<input type="checkbox"/>
Κληρονομιά	<input type="checkbox"/>
Άλλος (περιγραφή)	

6. **Αναφέρατε την δραστηριότητα του συγκεκριμένου επαγγελματικού χώρου πριν από την δική σας (αν την γνωρίζετε):** Μπακάλικο

7. **Αναφέρατε το όνομα και το είδος της προηγούμενης επαγγελματικής δραστηριότητας:** Δεν γνωρίζω

Ημερομηνία: 17/12/98

ΕΡΩΤΗΜΑΤΟΛΟΓΙΟ ΕΡΕΥΝΑΣ

1. **Τίτλος Επιχείρησης:** Καφενείο

α) **Όνομα Ιδιοκτήτη:**

β) **Καταγωγή -//-** :

γ) **Επάγγελμα Πατρός:**

2. **Οδός κ' Αριθμός Επιχείρησης:** Μπουκαούρη και Γερμανού

3. **Αντικείμενο Δραστηριότητας:**

4. **Έτος Έναρξης Εργασιών στον συγκεκριμένο χώρο:**

5. **Τρόποι Απόκτησης της Επιχείρησης:**

Ενοικίαση

Ιδία Κτήση

Αγορά

Κληρονομιά

Άλλος (περιγραφή)

6. **Αναφέρατε την δραστηριότητα του συγκεκριμένου επαγγελματικού χώρου πριν από την δική σας (αν την γνωρίζετε):**

7. **Αναφέρατε το όνομα και το είδος της προηγούμενης επαγγελματικής δραστηριότητας:**

Ημερομηνία: 23/12/98

ΕΡΩΤΗΜΑΤΟΛΟΓΙΟ ΕΡΕΥΝΑΣ

1. Τίτλος Επιχείρησης: Αρτοποιείο

α) Όνομα Ιδιοκτήτη:

β) Καταγωγή -// - :

γ) Επάγγελμα Πατρός:

2. Οδός κ' Αριθμός Επιχείρησης: Γερμανού 109

Αντικείμενο Δραστηριότητας:

1. Έτος Έναρξης Εργασιών στον συγκεκριμένο χώρο:

2. Τρόποι Απόκτησης της Επιχείρησης:

Ενοικίαση

Ιδία Κτήση

Αγορά

Κληρονομιά

Άλλος (περιγραφή)

6. Αναφέρατε την δραστηριότητα του συγκεκριμένου επαγγελματικού χώρου πριν από την δική σας (αν την γνωρίζετε):

7. Αναφέρατε το όνομα και το είδος της προηγούμενης επαγγελματικής δραστηριότητας:

Ημερομηνία: 23/12/98

ΕΡΩΤΗΜΑΤΟΛΟΓΙΟ ΕΡΕΥΝΑΣ

1. **Τίτλος Επιχείρησης:** Έτοιμα-Ενδύματα
 - α) Όνομα Ιδιοκτήτη: Ρουμελιώτη Ιωάννα
 - β) Καταγωγή -// - : Πάτρα
 - γ) Επάγγελμα -// - : Πάτρα: Συνταξιούχος(έμπορος)
2. **Οδός κ' Αριθμός Επιχείρησης:** Γερμανού 117
3. **Αντικείμενο Δραστηριότητας:** Εμπόριο Ετοίμων Ενδυμάτων
4. **Έτος Έναρξης Εργασιών στον συγκεκριμένο χώρο:** 1997
5. **Τρόποι Απόκτησης της Επιχείρησης:**

Ενοικίαση

Ιδία Κτήση

Αγορά

Κληρονομιά

Άλλος (περιγραφή)

6. **Αναφέρατε την δραστηριότητα του συγκεκριμένου επαγγελματικού χώρου πριν από την δική σας (αν την γνωρίζετε):** Φαρμακείο

7. **Αναφέρατε το όνομα και το είδος της προηγούμενης επαγγελματικής δραστηριότητας:** Πρόβος Βλάσης

Ημερομηνία: 17/12/98

ΕΡΩΤΗΜΑΤΟΛΟΓΙΟ ΕΡΕΥΝΑΣ

1. **Τίτλος Επιχείρησης:** Αποθήκη Είδη Νεωτερισμών και Προϊκός

α) **Όνομα Ιδιοκτήτη:** Δαμπίρη Κωνσταντίνα

β) **Καταγωγή -//-** : Πάτρα

γ) **Επάγγελμα -Πατρός:** Ταβερνιάρης

2. **Οδός κ' Αριθμός Επιχείρησης:** Γερμανού 85

3. **Αντικείμενο Δραστηριότητας:** Εμπόριο Ένδυσης

4. **Έτος Έναρξης Εργασιών στον συγκεκριμένο χώρο:** 1980

5. **Τρόποι Απόκτησης της Επιχείρησης:**

Ενοικίαση

Ιδία Κτήση

Αγορά

Κληρονομιά

Άλλος (περιγραφή)

6. **Αναφέρατε την δραστηριότητα του συγκεκριμένου επαγγελματικού χώρου πριν από την δική σας (αν την γνωρίζετε):** Κατασκευή επιγραφών για πέντε χρόνια και πριν υπήρχε παραδοσιακό μπακάλικο

7. **Αναφέρατε το όνομα και το είδος της προηγούμενης επαγγελματικής δραστηριότητας:** Δεν γνωρίζω

Ημερομηνία: 23/12/98

ΕΡΩΤΗΜΑΤΟΛΟΓΙΟ ΕΡΕΥΝΑΣ

1. **Τίτλος Επιχείρησης:** Φαρμακείο
α) Όνομα Ιδιοκτήτη: Κασπίρη Δήμητρα
β) Καταγωγή -// - : Πάτρα
γ) Επάγγελμα Ίιατρός: Συνταξιούχος(εφοριακός)
2. **Οδός κ' Αριθμός Επιχείρησης:** Γερμανού 83
3. **Αντικείμενο Δραστηριότητας:** Φαρμακείο
4. **Έτος Έναρξης Εργασιών στον συγκεκριμένο χώρο:** 1994
5. **Τρόποι Απόκτησης της Επιχείρησης:**
- | | |
|-------------------------|-------------------------------------|
| Ενοικίαση | <input type="checkbox"/> |
| Ιδία Κτήση | <input checked="" type="checkbox"/> |
| Αγορά | <input type="checkbox"/> |
| Κληρονομιά | <input type="checkbox"/> |
| Άλλος (περιγραφή) | |
-

6. **Αναφέρατε την δραστηριότητα του συγκεκριμένου επαγγελματικού χώρου πριν από την δική σας (αν την γνωρίζετε):** Καθαριστήριο πριν υπήρχε Καφενείο

7. **Αναφέρατε το όνομα και το είδος της προηγούμενης επαγγελματικής δραστηριότητας:** Καφενείο Ποταμιάνου

Ημερομηνία: 23/12/98

ΕΡΩΤΗΜΑΤΟΛΟΓΙΟ ΕΡΕΥΝΑΣ

1. **Τίτλος Επιχείρησης:** Κηροπλαστείο
α) Όνομα Ιδιοκτήτη: Καρβαγγέλη Άννα Μαρία
β) Καταγωγή -// - : Πάτρα
γ) Επάγγελμα Πατρός: Κηροπλάστης
2. **Οδός κ' Αριθμός Επιχείρησης:** Γερμανού 81
3. **Αντικείμενο Δραστηριότητας:** Κηροπλαστείο
4. **Έτος Έναρξης Εργασιών στον συγκεκριμένο χώρο:** 1992
5. **Τρόποι Απόκτησης της Επιχείρησης:**

- | | |
|------------|-------------------------------------|
| Ενοικίαση | <input type="checkbox"/> |
| Ίδια Κτήση | <input checked="" type="checkbox"/> |
| Αγορά | <input type="checkbox"/> |
| Κληρονομιά | <input type="checkbox"/> |

Άλλος (περιγραφή)

6. **Αναφέρατε την δραστηριότητα του συγκεκριμένου επαγγελματικού χώρου πριν από την δική σας (αν την γνωρίζετε):** Δεν γνωρίζω
7. **Αναφέρατε το όνομα και το είδος της προηγούμενης επαγγελματικής δραστηριότητας:** Δεν γνωρίζω

Ημερομηνία: 23/12/98

ΕΡΩΤΗΜΑΤΟΛΟΓΙΟ ΕΡΕΥΝΑΣ

1. **Τίτλος Επιχείρησης:** Θεόδωρος Κούλης και Υιός Υφάσματα Μοκέτες
α) **Όνομα Ιδιοκτήτη:** Θεόδωρος Κούλης και Υιός
β) **Καταγωγή** -// - : Πάτρα
γ) **Επάγγελμα Πατρός:** Έμπορος

2. **Οδός κ' Αριθμός Επιχείρησης:** Γερμανού 25

3. **Αντικείμενο Δραστηριότητας:** Εμπόριο Υφασμάτων και Μοκετών

4. **Έτος Έναρξης Εργασιών στον συγκεκριμένο χώρο:** 1988

5. **Τρόποι Απόκτησης της Επιχείρησης:**

Ενοικίαση

Ιδία Κτήση

Αγορά

Κληρονομιά

Άλλος (περιγραφή)

6. **Αναφέρατε την δραστηριότητα του συγκεκριμένου επαγγελματικού χώρου πριν από την δική σας (αν την γνωρίζετε):** Φούρνος

7. **Αναφέρατε το όνομα και το είδος της προηγούμενης επαγγελματικής δραστηριότητας:** Δεν γνωρίζω

Ημερομηνία: 23/12/98

ΕΡΩΤΗΜΑΤΟΛΟΓΙΟ ΕΡΕΥΝΑΣ

1. **Τίτλος Επιχείρησης:** Αποθήκη
α) **Όνομα Ιδιοκτήτη:** Θεόδωρος Κούλης και Υιός
β) **Καταγωγή -//-** : Πάτρα
γ) **Επάγγελμα Πατρός:** Έμπορος
2. **Οδός κ' Αριθμός Επιχείρησης:** Γερμανού 27
3. **Αντικείμενο Δραστηριότητας:** Αποθήκη
4. **Έτος Έναρξης Εργασιών στον συγκεκριμένο χώρο:** 1994
5. **Τρόποι Απόκτησης της Επιχείρησης:**
- | | |
|-------------------------|-------------------------------------|
| Ενοικίαση | <input type="checkbox"/> |
| Ιδία Κτήση | <input checked="" type="checkbox"/> |
| Αγορά | <input type="checkbox"/> |
| Κληρονομιά | <input type="checkbox"/> |
| Άλλος (περιγραφή) | |
-

6. **Αναφέρατε την δραστηριότητα του συγκεκριμένου επαγγελματικού χώρου πριν από την δική σας (αν την γνωρίζετε):** Στάβλος

7. **Αναφέρατε το όνομα και το είδος της προηγούμενης επαγγελματικής δραστηριότητας:**

Ημερομηνία: 23/12/98

ΕΡΩΤΗΜΑΤΟΛΟΓΙΟ ΕΡΕΥΝΑΣ

1. Τίτλος Επιχείρησης: Φωτιστικά

α) Όνομα Ιδιοκτήτη:

β) Καταγωγή: -/- :

γ) Επάγγελμα Πατρός:

2. Οδός κ' Αριθμός Επιχείρησης: Γερμανού 19-21

3. Αντικείμενο Δραστηριότητας:

4. Έτος Έναρξης Εργασιών στον συγκεκριμένο χώρο: Πρόκειται να ανοίξει

5. Τρόποι Απόκτησης της Επιχείρησης:

Ενοικίαση

Ιδία Κτήση

Αγορά

Κληρονομιά

Άλλος (περιγραφή)

6. Αναφέρατε την δραστηριότητα του συγκεκριμένου επαγγελματικού χώρου πριν από την δική σας (αν την γνωρίζετε): Το 1988 ήταν σχολή οδηγών κατόπιν κατάστημα υποδημάτων κατόπιν fast food κατόπιν ανθοπωλείο και τέλος κατάστημα με κορνίζες

7. Αναφέρατε το όνομα και το είδος της προηγούμενης επαγγελματικής δραστηριότητας:

Ημερομηνία: 23/12/98

ΕΡΩΤΗΜΑΤΟΛΟΓΙΟ ΕΡΕΥΝΑΣ

1. Τίτλος Επιχείρησης: Γαλακτοστάσιο
α) Όνομα Ιδιοκτήτη: Μανιώτη Χρυσούλα
β) Καταγωγή +/- : Πάτρα
γ) Επάγγελμα Πατρός:
2. Οδός κ' Αριθμός Επιχείρησης: Γερμανού 21-23
3. Αντικείμενο Δραστηριότητας:
4. Έτος Έναρξης Εργασιών στον συγκεκριμένο χώρο: 1990
5. Τρόποι Απόκτησης της Επιχείρησης:

- | | |
|-------------------------|-------------------------------------|
| Ενοικίαση | <input type="checkbox"/> |
| Ιδία Κτήση | <input checked="" type="checkbox"/> |
| Αγορά | <input type="checkbox"/> |
| Κληρονομιά | <input type="checkbox"/> |
| Άλλος (περιγραφή) | |

6. Αναφέρατε την δραστηριότητα του συγκεκριμένου επαγγελματικού χώρου πριν από την δική σας (αν την γνωρίζετε): Φούρνος

7. Αναφέρατε το όνομα και το είδος της προηγούμενης επαγγελματικής δραστηριότητας: Δεν γνωρίζω

Ημερομηνία: 23/12/98

ΕΡΩΤΗΜΑΤΟΛΟΓΙΟ ΕΡΕΥΝΑΣ

1. **Τίτλος Επιχείρησης:** Φαρμακείο
α) **Όνομα Ιδιοκτήτη:** Καλογεροπούλου Θεοδ.
β) **Καταγωγή -//-** : Κέρκυρα
γ) **Επάγγελμα Πατρός:** Έμπορος
2. **Οδός κ' Αριθμός Επιχείρησης:** 6ου Συντάγματος 4
3. **Αντικείμενο Δραστηριότητας:** Φαρμακείο
4. **Έτος Έναρξης Εργασιών στον συγκεκριμένο χώρο:** 1980
5. **Τρόποι Απόκτησης της Επιχείρησης:**

- | | |
|-------------------------|-------------------------------------|
| Ενοικίαση | <input type="checkbox"/> |
| Ιδία Κτήση | <input checked="" type="checkbox"/> |
| Αγορά | <input type="checkbox"/> |
| Κληρονομιά | <input type="checkbox"/> |
| Άλλος (περιγραφή) | |

6. **Αναφέρατε την δραστηριότητα του συγκεκριμένου επαγγελματικού χώρου πριν από την δική σας (αν την γνωρίζετε):** Δεν γνωρίζω
7. **Αναφέρατε το όνομα και το είδος της προηγούμενης επαγγελματικής δραστηριότητας:** Δεν γνωρίζω

Ημερομηνία: 12/01/99

ΕΡΩΤΗΜΑΤΟΛΟΓΙΟ ΕΡΕΥΝΑΣ

1. Τίτλος Επιχείρησης: Οπωροπωλείο
α) Όνομα Ιδιοκτήτη: Παντελής Μιχαήλ
β) Καταγωγή -//- : Πάτρα
γ) Επάγγελμα Πατρός: Αγρότης
2. Οδός κ' Αριθμός Επιχείρησης: 6ου Συντάγματος 4
3. Αντικείμενο Δραστηριότητας: Οπωροπωλείο
4. Έτος Έναρξης Εργασιών στον συγκεκριμένο χώρο: 1995
5. Τρόποι Απόκτησης της Επιχείρησης:

- Ενοικίαση
Ιδία Κτήση
Αγορά
Κληρονομιά
Άλλος (περιγραφή)
-

6. Αναφέρατε την δραστηριότητα του συγκεκριμένου επαγγελματικού χώρου πριν από την δική σας (αν την γνωρίζετε): Φωτογραφείο

7. Αναφέρατε το όνομα και το είδος της προηγούμενης επαγγελματικής δραστηριότητας: Δεν γνωρίζω

Ημερομηνία: 12/01/99

ΕΡΩΤΗΜΑΤΟΛΟΓΙΟ ΕΡΕΥΝΑΣ

1. Τίτλος Επιχείρησης: Πιτσαρία
α) Όνομα Ιδιοκτήτη: Θεοδώρου Βασίλειος
β) Καταγωγή -// - : Πάτρα
γ) Επάγγελμα Πατρός: Υλικά Οικοδομών
2. Οδός κ' Αριθμός Επιχείρησης: Γερμανού 188
3. Αντικείμενο Δραστηριότητας: Πιτσαρία
4. Έτος Έναρξης Εργασιών στον συγκεκριμένο χώρο: 1991
5. Τρόποι Απόκτησης της Επιχείρησης:
- | | |
|-------------------------|-------------------------------------|
| Ενοικίαση | <input type="checkbox"/> |
| Ίδια Κτήση | <input checked="" type="checkbox"/> |
| Αγορά | <input type="checkbox"/> |
| Κληρονομιά | <input type="checkbox"/> |
| Άλλος (περιγραφή) | |

6. Αναφέρατε την δραστηριότητα του συγκεκριμένου επαγγελματικού χώρου πριν από την δική σας (αν την γνωρίζετε): Τοπική οργάνωση (Ν.Δ)

7. Αναφέρατε το όνομα και το είδος της προηγούμενης επαγγελματικής δραστηριότητας:

Ημερομηνία: 12/01/99

ΕΡΩΤΗΜΑΤΟΛΟΓΙΟ ΕΡΕΥΝΑΣ

1. Τίτλος Επιχείρησης: Επιδιορθώσεις Υποδημάτων
α) Όνομα Ιδιοκτήτη: Γεωργόπουλος Φώτιος
β) Καταγωγή -// - : Ελεκίστρα Πατρών
γ) Επάγγελμα Πατρός: Αγρότης
2. Οδός κ' Αριθμός Επιχείρησης: Γερμανού 188
3. Αντικείμενο Δραστηριότητας: Επιδιορθώσεις Υποδημάτων
4. Έτος Έναρξης Εργασιών στον συγκεκριμένο χώρο: 1991
5. Τρόποι Απόκτησης της Επιχείρησης:

- | | |
|-------------------------|-------------------------------------|
| Ενοικίαση | <input type="checkbox"/> |
| Ιδία Κτήση | <input checked="" type="checkbox"/> |
| Αγορά | <input type="checkbox"/> |
| Κληρονομιά | <input type="checkbox"/> |
| Άλλος (περιγραφή) | |

6. Αναφέρατε την δραστηριότητα του συγκεκριμένου επαγγελματικού χώρου πριν από την δική σας (αν την γνωρίζετε): Καθαριστήριο κατοπιν υπήρχε κατάστημα Ξηρών Καρπών και τέλος Ηλεκτρολογείο

7. Αναφέρατε το όνομα και το είδος της προηγούμενης επαγγελματικής δραστηριότητας: Αμιλίου Κουστέλης

Ημερομηνία: 12/01/99

ΕΡΩΤΗΜΑΤΟΛΟΓΙΟ ΕΡΕΥΝΑΣ

1. **Τίτλος Επιχείρησης:** Επιδιορθώσεις Υποδημάτων
α) **Όνομα Ιδιοκτήτη:** Τζέλης Γιώργος
β) **Καταγωγή -//-** : Πουρνάρη Αχαΐας
γ) **Επάγγελμα Πατρός:** Επιδιορθώσεις Υποδημάτων

2. **Οδός κ' Αριθμός Επιχείρησης:** 6ου Συντάγματος 14

3. **Αντικείμενο Δραστηριότητας:** Επιδιορθώσεις Υποδημάτων

4. **Έτος Έναρξης Εργασιών στον συγκεκριμένο χώρο:** 1985

5. **Τρόποι Απόκτησης της Επιχείρησης:**

Ενοικίαση

Ιδία Κτήση

Αγορά

Κληρονομιά

Άλλος (περιγραφή)

6. **Αναφέρατε την δραστηριότητα του συγκεκριμένου επαγγελματικού χώρου πριν από την δική σας (αν την γνωρίζετε):** Ηλεκτρολογείο

7. **Αναφέρατε το όνομα και το είδος της προηγούμενης επαγγελματικής δραστηριότητας:** Δεν γνωρίζω

Ημερομηνία: 12/01/99

ΕΡΩΤΗΜΑΤΟΛΟΓΙΟ ΕΡΕΥΝΑΣ

1. Τίτλος Επιχείρησης: Σιδηρικά Χρώματα
α) Όνομα Ιδιοκτήτη: Ανεστόπουλος Κωνσταντ
β) Καταγωγή -//- : Αίγιο
γ) Επάγγελμα Πατρός: Αγρότης
2. Οδός κ' Αριθμός Επιχείρησης: 6ου Συντάγματος 6
3. Αντικείμενο Δραστηριότητας: Σιδηρικά Χρώματα
4. Έτος Έναρξης Εργασιών στον συγκεκριμένο χώρο: 1979
5. Τρόποι Απόκτησης της Επιχείρησης:
- | | |
|-------------------|-------------------------------------|
| Ενοικίαση | <input type="checkbox"/> |
| Ίδια Κτήση | <input checked="" type="checkbox"/> |
| Αγορά | <input type="checkbox"/> |
| Κληρονομιά | <input type="checkbox"/> |
| Άλλος (περιγραφή) | |
-

6. Αναφέρατε την δραστηριότητα του συγκεκριμένου επαγγελματικού χώρου πριν από την δική σας (αν την γνωρίζετε): Καφενείο

7. Αναφέρατε το όνομα και το είδος της προηγούμενης επαγγελματικής δραστηριότητας: Δεν γνωρίζω

Ημερομηνία: 12/01/99

ΕΡΩΤΗΜΑΤΟΛΟΓΙΟ ΕΡΕΥΝΑΣ

1. Τίτλος Επιχείρησης: ABYA-YALA
 - α) Όνομα Ιδιοκτήτη: Κοτοπούλης Γιώργος
 - β) Καταγωγή -//- : Πάτρα
 - γ) Επάγγελμα Πατρός:
2. Οδός κ' Αριθμός Επιχείρησης: Γερμανού 18
3. Αντικείμενο Δραστηριότητας: Εμπόριο ρούχων
4. Έτος Έναρξης Εργασιών στον συγκεκριμένο χώρο: 1994
5. Τρόποι Απόκτησης της Επιχείρησης:

- | | |
|------------------------|-------------------------------------|
| Ενοικίαση | <input type="checkbox"/> |
| Ιδία Κτήση | <input checked="" type="checkbox"/> |
| Αγορά | <input type="checkbox"/> |
| Κληρονομιά | <input type="checkbox"/> |
| Άλλος (περιγραφή)..... | |
-

6. Αναφέρατε την δραστηριότητα του συγκεκριμένου επαγγελματικού χώρου πριν από την δική σας (αν την γνωρίζετε): Clup

7. Αναφέρατε το όνομα και το είδος της προηγούμενης επαγγελματικής δραστηριότητας: Δεν γνωρίζω

Ημερομηνία: 11/01/99

ΕΡΩΤΗΜΑΤΟΛΟΓΙΟ ΕΡΕΥΝΑΣ

1. Τίτλος Επιχείρησης: Κουρείο
α) Όνομα Ιδιοκτήτη: Λυκουργιώτης Σ.
β) Καταγωγή -//- :
γ) Επάγγελμα Πατρός:
2. Οδός κ' Αριθμός Επιχείρησης:
3. Αντικείμενο Δραστηριότητας:
4. Έτος Έναρξης Εργασιών στον συγκεκριμένο χώρο:
5. Τρόποι Απόκτησης της Επιχείρησης:

Ενοικίαση

Ιδία Κτήση

Αγορά

Κληρονομιά

Άλλος (περιγραφή)

6. Αναφέρατε την δραστηριότητα του συγκεκριμένου επαγγελματικού χώρου πριν από την δική σας (αν την γνωρίζετε):

7. Αναφέρατε το όνομα και το είδος της προηγούμενης επαγγελματικής δραστηριότητας:

Ημερομηνία: 11/01/99

ΕΡΩΤΗΜΑΤΟΛΟΓΙΟ ΕΡΕΥΝΑΣ

1. Τίτλος Επιχείρησης: Κατάστημα Υποδημάτων
α) Όνομα Ιδιοκτήτη: Λαμπροπούλου Μαρία
β) Καταγωγή -//- : Πάτρα
γ) Επάγγελμα Πατρός: Έμπορος
2. Οδός κ' Αριθμός Επιχείρησης: Γερμανού
3. Αντικείμενο Δραστηριότητας: Εμπόριο Υποδημάτων
4. Έτος Έναρξης Εργασιών στον συγκεκριμένο χώρο: 1993
5. Τρόποι Απόκτησης της Επιχείρησης:

- | | |
|-------------------------|-------------------------------------|
| Ενοικίαση | <input type="checkbox"/> |
| Ιδία Κτήση | <input checked="" type="checkbox"/> |
| Αγορά | <input type="checkbox"/> |
| Κληρονομιά | <input type="checkbox"/> |
| Άλλος (περιγραφή) | |
-

6. Αναφέρατε την δραστηριότητα του συγκεκριμένου επαγγελματικού χώρου πριν από την δική σας (αν την γνωρίζετε): Κατάστημα Υποδημάτων
7. Αναφέρατε το όνομα και το είδος της προηγούμενης επαγγελματικής δραστηριότητας: Λαμπρόπουλος Παντελής

Ημερομηνία: 11/01/99

ΕΡΩΤΗΜΑΤΟΛΟΓΙΟ ΕΡΕΥΝΑΣ

1. **Τίτλος Επιχείρησης:** Κατάστημα Υποδημάτων
α) **Όνομα Ιδιοκτήτη:** Γιαννικόπουλος Κωνσταντίνος
β) **Καταγωγή** -//- : Πάτρα
γ) **Επάγγελμα Πατρός:** Έμπορος

2. **Οδός κ' Αριθμός Επιχείρησης:** Γερμανού 26

3. **Αντικείμενο Δραστηριότητας:** Εμπόριο Υποδημάτων

4. **Έτος Έναρξης Εργασιών στον συγκεκριμένο χώρο:** 1953

5. **Τρόποι Απόκτησης της Επιχείρησης:**

- | | |
|------------------------|-------------------------------------|
| Ενοικίαση | <input type="checkbox"/> |
| Ίδια Κτήση | <input checked="" type="checkbox"/> |
| Αγορά | <input type="checkbox"/> |
| Κληρονομιά | <input type="checkbox"/> |
| Άλλος (περιγραφή)..... | |

6. **Αναφέρατε την δραστηριότητα του συγκεκριμένου επαγγελματικού χώρου πριν από την δική σας (αν την γνωρίζετε):** Δεν γνωρίζω

7. **Αναφέρατε το όνομα και το είδος της προηγούμενης επαγγελματικής δραστηριότητας:** Δεν γνωρίζω

Ημερομηνία: 11/01/99

ΕΡΩΤΗΜΑΤΟΛΟΓΙΟ ΕΡΕΥΝΑΣ

1. Τίτλος Επιχείρησης: Shoes Club
 - α) Όνομα Ιδιοκτήτη: Γιαννικόπουλος Νικόλαος
 - β) Καταγωγή -// - : Πάτρα
 - γ) Επάγγελμα Πατρός: Έμπορος
2. Οδός κ' Αριθμός Επιχείρησης: Γερμανού 28
3. Αντικείμενο Δραστηριότητας: Εμπόριο Υποδημάτων
4. Έτος Έναρξης Εργασιών στον συγκεκριμένο χώρο: 1993
5. Τρόποι Απόκτησης της Επιχείρησης:

- | | |
|-------------------|-------------------------------------|
| Ενοικίαση | <input type="checkbox"/> |
| Ίδια Κτήση | <input checked="" type="checkbox"/> |
| Αγορά | <input type="checkbox"/> |
| Κληρονομιά | <input type="checkbox"/> |
| Άλλος (περιγραφή) | |

6. Αναφέρατε την δραστηριότητα του συγκεκριμένου επαγγελματικού χώρου πριν από την δική σας (αν την γνωρίζετε): Κατάστημα Υποδημάτων
7. Αναφέρατε το όνομα και το είδος της προηγούμενης επαγγελματικής δραστηριότητας: Ανδρέας Γιαννικόπουλος και Υιός

Ημερομηνία: 11/01/99

ΕΡΩΤΗΜΑΤΟΛΟΓΙΟ ΕΡΕΥΝΑΣ

1. Τίτλος Επιχείρησης: "Η Βοσκοπούλα" Γαλακτοπωλείο
 - α) Όνομα Ιδιοκτήτη: Νικολακοπούλου Αικατερίνη
 - β) Καταγωγή -//- : Γορτυνία (Ν.Αρκαδίας)
 - γ) Επάγγελμα Πατρός: Αγρότης
2. Οδός κ' Αριθμός Επιχείρησης: Γερμανού 32
3. Αντικείμενο Δραστηριότητας: Γαλακτοπωλείο
4. Έτος Έναρξης Εργασιών στον συγκεκριμένο χώρο: 1936
5. Τρόποι Απόκτησης της Επιχείρησης:

Ενοικίαση	<input type="checkbox"/>
Ίδια Κτήση	<input checked="" type="checkbox"/>
Αγορά	<input type="checkbox"/>
Κληρονομιά	<input type="checkbox"/>
Άλλος (περιγραφή)	

6. Αναφέρατε την δραστηριότητα του συγκεκριμένου επαγγελματικού χώρου πριν από την δική σας (αν την γνωρίζετε): Επίπλοποιείο
7. Αναφέρατε το όνομα και το είδος της προηγούμενης επαγγελματικής δραστηριότητας: Βούσιος Κωνσταντίνος

Ημερομηνία: 11/01/99

ΕΡΩΤΗΜΑΤΟΛΟΓΙΟ ΕΡΕΥΝΑΣ

1. Τίτλος Επιχείρησης: Πρακτορείο Προπό-Λόττο "Ο Τυχερούλης"

α) Όνομα Ιδιοκτήτη:

β) Καταγωγή -// - :

γ) Επάγγελμα Πατρός:

2. Οδός κ' Αριθμός Επιχείρησης:

3. Αντικείμενο Δραστηριότητας:

4. Έτος Έναρξης Εργασιών στον συγκεκριμένο χώρο:

5. Τρόποι Απόκτησης της Επιχείρησης:

Ενοικίαση

Ιδία Κτήση

Αγορά

Κληρονομιά

Άλλος (περιγραφή)

6. Αναφέρατε την δραστηριότητα του συγκεκριμένου επαγγελματικού χώρου πριν από την δική σας (αν την γνωρίζετε):

7. Αναφέρατε το όνομα και το είδος της προηγούμενης επαγγελματικής δραστηριότητας:

Ημερομηνία: 11/01/99

ΕΡΩΤΗΜΑΤΟΛΟΓΙΟ ΕΡΕΥΝΑΣ

1. **Τίτλος Επιχείρησης:** Πρακτορείο Άρτου
 - α) Όνομα Ιδιοκτήτη: Μαραγκός Αλέξανδρος
 - β) Καταγωγή -//- : Πάτρα
 - γ) Επάγγελμα Πατρός: Σιδεράς
2. **Οδός κ' Αριθμός Επιχείρησης:** Γερμανού 52
3. **Αντικείμενο Δραστηριότητας:** Πρατήριο Άρτου
4. **Έτος Έναρξης Εργασιών στον συγκεκριμένο χώρο:** 1997
5. **Τρόποι Απόκτησης της Επιχείρησης:**

Ενοικίαση	<input type="checkbox"/>
Ιδία Κτήση	<input checked="" type="checkbox"/>
Αγορά	<input type="checkbox"/>
Κληρονομιά	<input type="checkbox"/>
Άλλος (περιγραφή)	

6. Αναφέρατε την δραστηριότητα του συγκεκριμένου επαγγελματικού χώρου πριν από την δική σας (αν την γνωρίζετε): Κατάστημα Καλλυντικών

7. Αναφέρατε το όνομα και το είδος της προηγούμενης επαγγελματικής δραστηριότητας: Δεν γνωρίζω

Ημερομηνία: 11/02/99

ΕΡΩΤΗΜΑΤΟΛΟΓΙΟ ΕΡΕΥΝΑΣ

1. Τίτλος Επιχείρησης: Στιλβώσεις Επίπλων
 - α) Όνομα Ιδιοκτήτη: Ταμπάκος Μανόλης
 - β) Καταγωγή -// - : Πάτρα
 - γ) Επάγγελμα Πατρός: Οικοδόμος
2. Οδός κ' Αριθμός Επιχείρησης: Γερμανού 58
3. Αντικείμενο Δραστηριότητας: Στιλβώσεις Επίπλων
4. Έτος Έναρξης Εργασιών στον συγκεκριμένο χώρο: 1982
5. Τρόποι Απόκτησης της Επιχείρησης:

Ενοικίαση	<input type="checkbox"/>
Ιδία Κτήση	<input checked="" type="checkbox"/>
Αγορά	<input type="checkbox"/>
Κληρονομιά	<input type="checkbox"/>
Άλλος (περιγραφή)	

6. Αναφέρατε την δραστηριότητα του συγκεκριμένου επαγγελματικού χώρου πριν από την δική σας (αν την γνωρίζετε): Μπακάλικο

7. Αναφέρατε το όνομα και το είδος της προηγούμενης επαγγελματικής δραστηριότητας: Πάχος

Ημερομηνία: 11/01/99

ΕΡΩΤΗΜΑΤΟΛΟΓΙΟ ΕΡΕΥΝΑΣ

1. Τίτλος Επιχείρησης: Παλαιοπωλείο
 - α) Όνομα Ιδιοκτήτη: Αβραντινής Νικ.
 - β) Καταγωγή -//- : Πάτρα
 - γ) Επάγγελμα Πατρός: Τραπεζικός Υπάλληλος
2. Οδός κ' Αριθμός Επιχείρησης: Γερμανού 66
3. Αντικείμενο Δραστηριότητας: Παλαιοπωλείο
4. Έτος Έναρξης Εργασιών στον συγκεκριμένο χώρο: 1993
5. Τρόποι Απόκτησης της Επιχείρησης:

Ενοικίαση	<input type="checkbox"/>
Ιδία Κτήση	<input checked="" type="checkbox"/>
Αγορά	<input type="checkbox"/>
Κληρονομιά	<input type="checkbox"/>
Άλλος (περιγραφή)	

6. Αναφέρατε την δραστηριότητα του συγκεκριμένου επαγγελματικού χώρου πριν από την δική σας (αν την γνωρίζετε): Κατάστημα Λευκών Ειδών

7. Αναφέρατε το όνομα και το είδος της προηγούμενης επαγγελματικής δραστηριότητας: Καλογεράτος

Ημερομηνία: 11/01/99

ΕΡΩΤΗΜΑΤΟΛΟΓΙΟ ΕΡΕΥΝΑΣ

1. **Τίτλος Επιχείρησης:** Καλογεράτος Λευκά Είδη
 - α) Όνομα Ιδιοκτήτη: Καλογεράτος
 - β) Καταγωγή -//- : Πάτρα
 - γ) Επάγγελμα Πατρός: Έμπορος
2. **Οδός κ' Αριθμός Επιχείρησης:** Γερμανού 68
3. **Αντικείμενο Δραστηριότητας:** Εμπόριο Λευκών Ειδών
4. **Έτος Έναρξης Εργασιών στον συγκεκριμένο χώρο:** 1993
5. **Τρόποι Απόκτησης της Επιχείρησης:**

- | | |
|------------------------|-------------------------------------|
| Ενοικίαση | <input type="checkbox"/> |
| Ιδία Κτήση | <input checked="" type="checkbox"/> |
| Αγορά | <input type="checkbox"/> |
| Κληρονομιά | <input type="checkbox"/> |
| Άλλος (περιγραφή)..... | |

6. **Αναφέρατε την δραστηριότητα του συγκεκριμένου επαγγελματικού χώρου πριν από την δική σας (αν την γνωρίζετε):** Δεν γνωρίζω
7. **Αναφέρατε το όνομα και το είδος της προηγούμενης επαγγελματικής δραστηριότητας:** Δεν γνωρίζω

Ημερομηνία: 11/01/99

ΕΡΩΤΗΜΑΤΟΛΟΓΙΟ ΕΡΕΥΝΑΣ

1. Τίτλος Επιχείρησης: Βιβλιοχαρτοπωλείο
α) Όνομα Ιδιοκτήτη: Αλεξιάκης Δημ.
β) Καταγωγή -//- : Πάτρα
γ) Επάγγελμα Πατρός: Έμπορος
2. Οδός κ' Αριθμός Επιχείρησης: Γερμανού 82
3. Αντικείμενο Δραστηριότητας: Βιβλιοχαρτοπωλείο
4. Έτος Έναρξης Εργασιών στον συγκεκριμένο χώρο: 1925
5. Τρόποι Απόκτησης της Επιχείρησης:
- | | |
|------------------------|-------------------------------------|
| Ενοικίαση | <input type="checkbox"/> |
| Ιδία Κτήση | <input checked="" type="checkbox"/> |
| Αγορά | <input type="checkbox"/> |
| Κληρονομιά | <input type="checkbox"/> |
| Άλλος (περιγραφή)..... | |
-

6. Αναφέρατε την δραστηριότητα του συγκεκριμένου επαγγελματικού χώρου πριν από την δική σας (αν την γνωρίζετε): Βιβλιοχαρτοπωλείο

7. Αναφέρατε το όνομα και το είδος της προηγούμενης επαγγελματικής δραστηριότητας: Αλεξιάκης Άγγελο

Ημερομηνία: 11/01/99

ΕΡΩΤΗΜΑΤΟΛΟΓΙΟ ΕΡΕΥΝΑΣ

1. Τίτλος Επιχείρησης: Απορ. Χαρτ. Είδη Δώρων και Είδη Οικ. Χρήσεως
α) Όνομα Ιδιοκτήτη: Κότσανης Δημήτρης
β) Καταγωγή -//- : Πάτρα
γ) Επάγγελμα Πατρός: Αγρότης

2. Οδός κ' Αριθμός Επιχείρησης: Γερμανού 88

3. Αντικείμενο Δραστηριότητας: Εμπόριο Απορ. Χαρτ. και Είδη Δώρων

4. Έτος Έναρξης Εργασιών στον συγκεκριμένο χώρο: 1997

5. Τρόποι Απόκτησης της Επιχείρησης:

- | | |
|------------|-------------------------------------|
| Ενοικίαση | <input type="checkbox"/> |
| Ιδία Κτήση | <input checked="" type="checkbox"/> |
| Αγορά | <input type="checkbox"/> |
| Κληρονομιά | <input type="checkbox"/> |

Άλλος (περιγραφή)

6. Αναφέρατε την δραστηριότητα του συγκεκριμένου επαγγελματικού χώρου πριν από την δική σας (αν την γνωρίζετε): Παλιό Σπίτι

7. Αναφέρατε το όνομα και το είδος της προηγούμενης επαγγελματικής δραστηριότητας:

Ημερομηνία: 11/01/99

ΕΡΩΤΗΜΑΤΟΛΟΓΙΟ ΕΡΕΥΝΑΣ

1. Τίτλος Επιχείρησης: Ηλεκτρικά Είδη
 - α) Όνομα Ιδιοκτήτη: Ανδρέας Μπαραμπάτης
 - β) Καταγωγή -//- : Βασιλικό
 - γ) Επάγγελμα Πατρός: Αγρότης
2. Οδός κ' Αριθμός Επιχείρησης: Γερμανού 92
3. Αντικείμενο Δραστηριότητας: Ηλεκτρικά Είδη
4. Έτος Έναρξης Εργασιών στον συγκεκριμένο χώρο: 1995
5. Τρόποι Απόκτησης της Επιχείρησης:

- | | |
|------------|-------------------------------------|
| Ενοικίαση | <input type="checkbox"/> |
| Ιδία Κτήση | <input checked="" type="checkbox"/> |
| Αγορά | <input type="checkbox"/> |
| Κληρονομιά | <input type="checkbox"/> |

Άλλος (περιγραφή)

6. Αναφέρατε την δραστηριότητα του συγκεκριμένου επαγγελματικού χώρου πριν από την δική σας (αν την γνωρίζετε): Ηλεκτρικά Είδη
7. Αναφέρατε το όνομα και το είδος της προηγούμενης επαγγελματικής δραστηριότητας: Ψεμόπουλος Λάμπη

Ημερομηνία: 11/01/99

ΕΡΩΤΗΜΑΤΟΛΟΓΙΟ ΕΡΕΥΝΑΣ

1. **Τίτλος Επιχείρησης:** Κατάστημα Υποδημάτων Μπακουλόπουλος
α) **Όνομα Ιδιοκτήτη:** Φώτης Μπακουλόπουλος
β) **Καταγωγή -//-** : Πάτρα
γ) **Επάγγελμα Πατρός:** Έμπορος

2. **Οδός κ' Αριθμός Επιχείρησης:** Γερμανού 92

3. **Αντικείμενο Δραστηριότητας:** Κατάστημα Υποδημάτων

4. **Έτος Έναρξης Εργασιών στον συγκεκριμένο χώρο:** 1998

5. **Τρόποι Απόκτησης της Επιχείρησης:**

- | | |
|-------------------------|-------------------------------------|
| Ενοικίαση | <input type="checkbox"/> |
| Ίδια Κτήση | <input checked="" type="checkbox"/> |
| Αγορά | <input type="checkbox"/> |
| Κληρονομιά | <input type="checkbox"/> |
| Άλλος (περιγραφή) | |

6. **Αναφέρατε την δραστηριότητα του συγκεκριμένου επαγγελματικού χώρου πριν από την δική σας (αν την γνωρίζετε):** Κατεψυγμένα Προϊόντα κατόπιν υπήρχε κατάστημα Ενδυμάτων

7. **Αναφέρατε το όνομα και το είδος της προηγούμενης επαγγελματικής δραστηριότητας:** Δεν γνωρίζω

Ημερομηνία: 05/01/99

ΕΡΩΤΗΜΑΤΟΛΟΓΙΟ ΕΡΕΥΝΑΣ

1. **Τίτλος Επιχείρησης:** Κρεοπωλείο
 - α) Όνομα Ιδιοκτήτη: Φιλόπουλος Χρήστος
 - β) Καταγωγή -//- : Πάτρα
 - γ) Επάγγελμα Πατρός: Κρεοπώλης

2. **Οδός κ' Αριθμός Επιχείρησης:** Γερμανού 108

3. **Αντικείμενο Δραστηριότητας:** Κρεοπωλείο

4. **Έτος Έναρξης Εργασιών στον συγκεκριμένο χώρο:** 1880

5. **Τρόποι Απόκτησης της Επιχείρησης:**

Ενοικίαση	<input type="checkbox"/>
Ιδία Κτήση	<input checked="" type="checkbox"/>
Αγορά	<input type="checkbox"/>
Κληρονομιά	<input type="checkbox"/>
Άλλος (περιγραφή)	

6. **Αναφέρατε την δραστηριότητα του συγκεκριμένου επαγγελματικού χώρου πριν από την δική σας (αν την γνωρίζετε):** Κρεοπωλείο

7. **Αναφέρατε το όνομα και το είδος της προηγούμενης επαγγελματικής δραστηριότητας:** Φιλόπουλος Κωνσταντίνος

Ημερομηνία: 11/01/99

ΕΡΩΤΗΜΑΤΟΛΟΓΙΟ ΕΡΕΥΝΑΣ

1. **Τίτλος Επιχείρησης:** Γραφείο Τελετών
 - α) **Όνομα Ιδιοκτήτη:** Χαριτάτος Ιωάννης
 - β) **Καταγωγή -//-** : Πάτρα
 - γ) **Επάγγελμα Πατρός:** Γραφείο τελετών

2. **Οδός κ' Αριθμός Επιχείρησης:** Γερμανού 108

3. **Αντικείμενο Δραστηριότητας:** Γραφείο Τελετών

4. **Έτος Έναρξης Εργασιών στον συγκεκριμένο χώρο:** 1940

5. **Τρόποι Απόκτησης της Επιχείρησης:**

Ενοικίαση	<input type="checkbox"/>
Ιδία Κτήση	<input checked="" type="checkbox"/>
Αγορά	<input type="checkbox"/>
Κληρονομιά	<input type="checkbox"/>
Άλλος (περιγραφή)	

6. **Αναφέρατε την δραστηριότητα του συγκεκριμένου επαγγελματικού χώρου πριν από την δική σας (αν την γνωρίζετε):** Ουζερί

7. **Αναφέρατε το όνομα και τό είδος της προηγούμενης επαγγελματικής δραστηριότητας:** Κωνσταντίνος Σπηλιωτόπουλος

Ημερομηνία: 11/01/99

ΕΡΩΤΗΜΑΤΟΛΟΓΙΟ ΕΡΕΥΝΑΣ

1. Τίτλος Επιχείρησης: Μπουρλότο Cafe Pub

α) Όνομα Ιδιοκτήτη:

β) Καταγωγή -//- :

γ) Επάγγελμα Πατρός:

2. Οδός κ' Αριθμός Επιχείρησης:

3. Αντικείμενο Δραστηριότητας:

4. Έτος Έναρξης Εργασιών στον συγκεκριμένο χώρο: 1991

5. Τρόποι Απόκτησης της Επιχείρησης:

Ενοικίαση

Ιδία Κτήση

Αγορά

Κληρονομιά

Άλλος (περιγραφή)

6. Αναφέρατε την δραστηριότητα του συγκεκριμένου επαγγελματικού χώρου πριν από την δική σας (αν την γνωρίζετε):

7. Αναφέρατε το όνομα και το είδος της προηγούμενης επαγγελματικής δραστηριότητας:

Ημερομηνία: 11/01/99

ΕΡΩΤΗΜΑΤΟΛΟΓΙΟ ΕΡΕΥΝΑΣ

1. **Τίτλος Επιχείρησης:** Ουζερί, Καφενείο
 - α) **Όνομα Ιδιοκτήτη:** Δημοπούλου Βασιλική
 - β) **Καταγωγή -//- :** Πάτρα
 - γ) **Επάγγελμα Πατρός:** Οικοδόμος
2. **Οδός κ' Αριθμός Επιχείρησης:** Γερμανού 110
3. **Αντικείμενο Δραστηριότητας:** Ουζερί, Καφενείο
4. **Έτος Έναρξης Εργασιών στον συγκεκριμένο χώρο:** 1997
5. **Τρόποι Απόκτησης της Επιχείρησης:**

Ενοικίαση	<input type="checkbox"/>
Ιδία Κτήση	<input checked="" type="checkbox"/>
Αγορά	<input type="checkbox"/>
Κληρονομιά	<input type="checkbox"/>
Άλλος (περιγραφή)	
6. **Αναφέρατε την δραστηριότητα του συγκεκριμένου επαγγελματικού χώρου πριν από την δική σας (αν την γνωρίζετε):** Fast-Food
7. **Αναφέρατε το όνομα και το είδος της προηγούμενης επαγγελματικής δραστηριότητας:** Παλαιολόγος Γιώργος

Ημερομηνία: 11/1/99

ΕΡΩΤΗΜΑΤΟΛΟΓΙΟ ΕΡΕΥΝΑΣ

1. **Τίτλος Επιχείρησης:** ARMADILLO Επαγγελματικά Ενδύματα
 - α) **Όνομα Ιδιοκτήτη:** Βορλούμη - Μπαλιγούρα Μαρία
 - β) **Καταγωγή** -//- : Πάτρα
 - γ) **Επάγγελμα** Πατρός: Αγρότης

2. **Οδός κ' Αριθμός Επιχείρησης:** Γερμανού 130

3. **Αντικείμενο Δραστηριότητας:** Επαγγελματικά Ενδύματα

4. **Έτος Έναρξης Εργασιών στον συγκεκριμένο χώρο:** 1997

5. **Τρόποι Απόκτησης της Επιχείρησης:**

Ενοικίαση	<input type="checkbox"/>
Ιδία Κτήση	<input checked="" type="checkbox"/>
Αγορά	<input type="checkbox"/>
Κληρονομιά	<input type="checkbox"/>
Άλλος (περιγραφή)	

6. **Αναφέρατε την δραστηριότητα του συγκεκριμένου επαγγελματικού χώρου πριν από την δική σας (αν την γνωρίζετε):** Έπιπλα

7. **Αναφέρατε το όνομα και το είδος της προηγούμενης επαγγελματικής δραστηριότητας:** Λέκκας Αναστάσιος

Ημερομηνία: 5/1/99

ΕΡΩΤΗΜΑΤΟΛΟΓΙΟ ΕΡΕΥΝΑΣ

1. Τίτλος Επιχείρησης: Ψητοπωλείο "Ο Νίκος"

α) Όνομα Ιδιοκτήτη: Νίκος Συρμής

β) Καταγωγή -//- : Πάτρα

γ) Επάγγελμα Πατρός: Αγρότης

2. Οδός κ' Αριθμός Επιχείρησης: Γερμανού 116

3. Αντικείμενο Δραστηριότητας: Ψητοπωλείο

4. Έτος Έναρξης Εργασιών στον συγκεκριμένο χώρο: 1985

5. Τρόποι Απόκτησης της Επιχείρησης:

Ενοικίαση

Ιδία Κτίση

Αγορά

Κληρονομιά

Άλλος (περιγραφή)

6. Αναφέρατε την δραστηριότητα του συγκεκριμένου επαγγελματικού χώρου πριν από την δική σας (αν την γνωρίζετε): Παλιά Οικοδομή

7. Αναφέρατε το όνομα και το είδος της προηγούμενης επαγγελματικής δραστηριότητας:

Ημερομηνία: 11/1/99

ΕΡΩΤΗΜΑΤΟΛΟΓΙΟ ΕΡΕΥΝΑΣ

1. Τίτλος Επιχείρησης: Καφενείο

α) Όνομα Ιδιοκτήτη: Παπαδάτος Δημήτριος

β) Καταγωγή -// - : Πάτρα

γ) Επάγγελμα Πατρός: Ναυτικός

2. Οδός κ' Αριθμός Επιχείρησης: Γερμανού 122

3. Αντικείμενο Δραστηριότητας: Καφενείο

4. Έτος Έναρξης Εργασιών στον συγκεκριμένο χώρο: 1983

5. Τρόποι Απόκτησης της Επιχείρησης:

Ενοικίαση

Ιδία Κτήση

Αγορά

Κληρονομιά

Άλλος (περιγραφή)

6. Αναφέρατε την δραστηριότητα του συγκεκριμένου επαγγελματικού χώρου πριν από την δική σας (αν την γνωρίζετε): Καφενείο

7. Αναφέρατε το όνομα και το είδος της προηγούμενης επαγγελματικής δραστηριότητας: Νίκος Σιδέρης

Ημερομηνία: 11/1/99

ΕΡΩΤΗΜΑΤΟΛΟΓΙΟ ΕΡΕΥΝΑΣ

1. **Τίτλος Επιχείρησης:** Καφενείο-Οβελιστήριο
 - α) **Όνομα Ιδιοκτήτη:** Πετράτος Δημήτρης
 - β) **Καταγωγή -//-** : Πάτρα
 - γ) **Επάγγελμα Πατρός:** Εργαζόταν στα Σφαγεία

2. **Οδός κ' Αριθμός Επιχείρησης:** Γερμανού 122

3. **Αντικείμενο Δραστηριότητας:** Καφενείο-Οβελιστήριο

4. **Έτος Έναρξης Εργασιών στον συγκεκριμένο χώρο:** 1995

5. **Τρόποι Απόκτησης της Επιχείρησης:**

Ενοικίαση	<input type="checkbox"/>
Ιδία Κτήση	<input checked="" type="checkbox"/>
Αγορά	<input type="checkbox"/>
Κληρονομιά	<input type="checkbox"/>
Άλλος (περιγραφή)	

6. **Αναφέρατε την δραστηριότητα του συγκεκριμένου επαγγελματικού χώρου πριν από την δική σας (αν την γνωρίζετε):** Μπακάλικο

7. **Αναφέρατε το όνομα και το είδος της προηγούμενης επαγγελματικής δραστηριότητας:**

Ημερομηνία: 11/1/99

ΕΡΩΤΗΜΑΤΟΛΟΓΙΟ ΕΡΕΥΝΑΣ

1. **Τίτλος Επιχείρησης:** Κάβα Ποτών
 - α) **Όνομα Ιδιοκτήτη:** Κορδός Παναγιώτης
 - β) **Καταγωγή -//-** : Πάτρα
 - γ) **Επάγγελμα Πατρός:** Έμπορος Υφασμάτων

2. **Οδός κ' Αριθμός Επιχείρησης:** Γερμανού

3. **Αντικείμενο Δραστηριότητας:** Εμπόριο Ποτών

4. **Έτος Έναρξης Εργασιών στον συγκεκριμένο χώρο:** 1940

5. **Τρόποι Απόκτησης της Επιχείρησης:**

Ενοικίαση	<input type="checkbox"/>
Ιδία Κτήση	<input checked="" type="checkbox"/>
Αγορά	<input type="checkbox"/>
Κληρονομιά	<input type="checkbox"/>
Άλλος (περιγραφή)	

6. **Αναφέρατε την δραστηριότητα του συγκεκριμένου επαγγελματικού χώρου πριν από την δική σας (αν την γνωρίζετε):** Κατάστημα το οποίο πωλούσε κρασιά

7. **Αναφέρατε το όνομα και το είδος της προηγούμενης επαγγελματικής δραστηριότητας:** Α. Κορδός

Ημερομηνία: 11/1/99

ΕΡΩΤΗΜΑΤΟΛΟΓΙΟ ΕΡΕΥΝΑΣ

1. **Τίτλος Επιχείρησης:** Π. Φιλόπουλος - Δ.Καλίνικος Ο.Ε. Ηλεκτρικά Είδη
α) **Όνομα Ιδιοκτήτη:** Π.Φιλόπουλος - Δ.Καλίνικος
β) **Καταγωγή -//- :** Πάτρα
γ) **Επάγγελμα Πατρός:** Έμπορος

2. **Οδός κ' Αριθμός Επιχείρησης:** Γερμανού 128

3. **Αντικείμενο Δραστηριότητας:** Εμπόριο Ηλεκτρικών Ειδών

4. **Έτος Έναρξης Εργασιών στον συγκεκριμένο χώρο:** 1982

5. **Τρόποι Απόκτησης της Επιχείρησης:**

- | | |
|-------------------------|-------------------------------------|
| Ενοικίαση | <input type="checkbox"/> |
| Ίδια Κτήση | <input checked="" type="checkbox"/> |
| Αγορά | <input type="checkbox"/> |
| Κληρονομιά | <input type="checkbox"/> |
| Άλλος (περιγραφή) | |

6. **Αναφέρατε την δραστηριότητα του συγκεκριμένου επαγγελματικού χώρου πριν από την δική σας (αν την γνωρίζετε):** Αποθήκη

7. **Αναφέρατε το όνομα και το είδος της προηγούμενης επαγγελματικής δραστηριότητας:**

Ημερομηνία: 11/1/99

ΕΡΩΤΗΜΑΤΟΛΟΓΙΟ ΕΡΕΥΝΑΣ

1. Τίτλος Επιχείρησης: Sconto

α) Όνομα Ιδιοκτήτη: Χαρμίλας Παναγιώτης

β) Καταγωγή -// - : Μανωλάδα

γ) Επάγγελμα Πατρός: Αγρότης

2. Οδός κ' Αριθμός Επιχείρησης: Γερμανού 130

3. Αντικείμενο Δραστηριότητας: Εμπόριο Ετοιμών Ενδυμάτων

4. Έτος Έναρξης Εργασιών στον συγκεκριμένο χώρο: 1995

5. Τρόποι Απόκτησης της Επιχείρησης:

Ενοικίαση

Ιδία Κτήση

Αγορά

Κληρονομιά

Άλλος (περιγραφή)

6. Αναφέρατε την δραστηριότητα του συγκεκριμένου επαγγελματικού χώρου πριν από την δική σας (αν την γνωρίζετε): Πιτσαρία

7. Αναφέρατε το όνομα και το είδος της προηγούμενης επαγγελματικής δραστηριότητας: Δεν γνωρίζω

Ημερομηνία: 11/1/99

ΕΡΩΤΗΜΑΤΟΛΟΓΙΟ ΕΡΕΥΝΑΣ

1. **Τίτλος Επιχείρησης:** Ανθοπωλείο
 - α) Όνομα Ιδιοκτήτη: Αθανάσιος Χρήστου
 - β) Καταγωγή -//- : Αιγείρα
 - γ) Επάγγελμα Πατρός: Χωροφύλακας

2. **Οδός κ' Αριθμός Επιχείρησης:** Γερμανού 142

3. **Αντικείμενο Δραστηριότητας:** Ανθοπωλείο

4. **Έτος Έναρξης Εργασιών στον συγκεκριμένο χώρο:** 1979

5. **Τρόποι Απόκτησης της Επιχείρησης:**

Ενοικίαση	<input type="checkbox"/>
Ίδια Κτήση	<input checked="" type="checkbox"/>
Αγορά	<input type="checkbox"/>
Κληρονομιά	<input type="checkbox"/>
Άλλος (περιγραφή)	

6. **Αναφέρατε την δραστηριότητα του συγκεκριμένου επαγγελματικού χώρου πριν από την δική σας (αν την γνωρίζετε):** Τυροκομικά

7. **Αναφέρατε το όνομα και το είδος της προηγούμενης επαγγελματικής δραστηριότητας:** Ανδρικόπουλος

Ημερομηνία: 11/1/99

ΕΡΩΤΗΜΑΤΟΛΟΓΙΟ ΕΡΕΥΝΑΣ

1. **Τίτλος Επιχείρησης:** Καφέ Μπαρ
 - α) Όνομα Ιδιοκτήτη: Κωστόπουλος Αντώνης
 - β) Καταγωγή. -//- : Πάτρα
 - γ) Επάγγελμα Πατρός:
2. **Οδός κ' Αριθμός Επιχείρησης:** Γερμανού 148
3. **Αντικείμενο Δραστηριότητας:** Καφέ Μπαρ
4. **Έτος Έναρξης Εργασιών στον συγκεκριμένο χώρο:** 1998
5. **Τρόποι Απόκτησης της Επιχείρησης:**

- | | |
|-------------------------|-------------------------------------|
| Ενοικίαση | <input type="checkbox"/> |
| Ιδία Κτήση | <input checked="" type="checkbox"/> |
| Αγορά | <input type="checkbox"/> |
| Κληρονομιά | <input type="checkbox"/> |
| Άλλος (περιγραφή) | |

6. **Αναφέρατε την δραστηριότητα του συγκεκριμένου επαγγελματικού χώρου πριν από την δική σας (αν την γνωρίζετε):** Δεν γνωρίζω

7. **Αναφέρατε το όνομα και το είδος της προηγούμενης επαγγελματικής δραστηριότητας:**

Ημερομηνία: 2/2/99

ΕΡΩΤΗΜΑΤΟΛΟΓΙΟ ΕΡΕΥΝΑΣ

1. Τίτλος Επιχείρησης: Μοκέτες Γιαννόπουλος Ο.Ε.

α) Όνομα Ιδιοκτήτη: Γιαννόπουλος

β) Καταγωγή -//- : Πάτρα

γ) Επάγγελμα Πατρός:

2. Οδός κ' Αριθμός Επιχείρησης: Γερμανού 146-148

3. Αντικείμενο Δραστηριότητας: Εμπόριο Μοκετών

4. Έτος Έναρξης Εργασιών στον συγκεκριμένο χώρο: 1998

5. Τρόποι Απόκτησης της Επιχείρησης:

Ενοικίαση

Ιδία Κτήση

Αγορά

Κληρονομιά

Άλλος (περιγραφή)

6. Αναφέρατε την δραστηριότητα του συγκεκριμένου επαγγελματικού χώρου πριν από την δική σας (αν την γνωρίζετε): Δεν γνωρίζω

7. Αναφέρατε το όνομα και το είδος της προηγούμενης επαγγελματικής δραστηριότητας:

Ημερομηνία: 2/2/99

ΕΡΩΤΗΜΑΤΟΛΟΓΙΟ ΕΡΕΥΝΑΣ

1. Τίτλος Επιχείρησης: Φαρμακείο
 - α) Όνομα Ιδιοκτήτη: Παραλίκα Φιλιπποπούλου Αικατερίνη
 - β) Καταγωγή -//- : Κεφαλλονιά
 - γ) Επάγγελμα Πατρός: Έμπορος
2. Οδός κ' Αριθμός Επιχείρησης: Γερμανού 174
3. Αντικείμενο Δραστηριότητας: Φαρμακείο
4. Έτος Έναρξης Εργασιών στον συγκεκριμένο χώρο: 1975
5. Τρόποι Απόκτησης της Επιχείρησης:

Ένοικίαση	<input type="checkbox"/>
Ιδία Κτήση	<input checked="" type="checkbox"/>
Αγορά	<input type="checkbox"/>
Κληρονομιά	<input type="checkbox"/>
Άλλος (περιγραφή)	
6. Αναφέρατε την δραστηριότητα του συγκεκριμένου επαγγελματικού χώρου πριν από την δική σας (αν την γνωρίζετε): Οικόπεδο
7. Αναφέρατε το όνομα και το είδος της προηγούμενης επαγγελματικής δραστηριότητας: Οικόπεδο

Ημερομηνία: 2/2/99

ΕΡΩΤΗΜΑΤΟΛΟΓΙΟ ΕΡΕΥΝΑΣ

1. Τίτλος Επιχείρησης: Οπωροπωλείο
 - α) Όνομα Ιδιοκτήτη: Φωτακόπουλος Δημήτριος
 - β) Καταγωγή -// - : Πάτρα
 - γ) Επάγγελμα Πατρός: Αγρότης

2. Οδός κ' Αριθμός Επιχείρησης: Γερμανού 164

3. Αντικείμενο Δραστηριότητας: Οπωροπωλείο

4. Έτος Έναρξης Εργασιών στον συγκεκριμένο χώρο: 1985

5. Τρόποι Απόκτησης της Επιχείρησης:

Ενοικίαση	<input type="checkbox"/>
Ίδια Κτήση	<input checked="" type="checkbox"/>
Αγορά	<input type="checkbox"/>
Κληρονομιά	<input type="checkbox"/>
Άλλος (περιγραφή)	

6. Αναφέρατε την δραστηριότητα του συγκεκριμένου επαγγελματικού χώρου πριν από την δική σας (αν την γνωρίζετε): Καφέ Μπαρ

7. Αναφέρατε το όνομα και το είδος της προηγούμενης επαγγελματικής δραστηριότητας: Δεν γνωρίζω

Ημερομηνία: 2/2/99

ΕΡΩΤΗΜΑΤΟΛΟΓΙΟ ΕΡΕΥΝΑΣ

1. Τίτλος Επιχείρησης: Ζαχαροπλαστείο
 - α) Όνομα Ιδιοκτήτη: Ανδρίκου Μιχάλης
 - β) Καταγωγή -//- : Πάτρα
 - γ) Επάγγελμα Πατρός: Συνταξιούχος
2. Οδός κ' Αριθμός Επιχείρησης: Γερμανού 152
3. Αντικείμενο Δραστηριότητας: Ζαχαροπλαστείο
4. Έτος Έναρξης Εργασιών στον συγκεκριμένο χώρο: 1995
5. Τρόποι Απόκτησης της Επιχείρησης:

Ενοικίαση	<input type="checkbox"/>
Ιδία Κτήση	<input checked="" type="checkbox"/>
Αγορά	<input type="checkbox"/>
Κληρονομιά	<input type="checkbox"/>
Άλλος (περιγραφή)	
6. Αναφέρατε την δραστηριότητα του συγκεκριμένου επαγγελματικού χώρου πριν από την δική σας (αν την γνωρίζετε): Οικόπεδο
7. Αναφέρατε το όνομα και το είδος της προηγούμενης επαγγελματικής δραστηριότητας:

Ημερομηνία: 2/2/99

ΕΡΩΤΗΜΑΤΟΛΟΓΙΟ ΕΡΕΥΝΑΣ

1. **Τίτλος Επιχείρησης:** Πρακτορείο Προπό
α) **Όνομα Ιδιοκτήτη:** Καραμπελά Σοφία
β) **Καταγωγή -//-** : Τρίπολη
γ) **Επάγγελμα Πατρός:**

2. **Οδός κ' Αριθμός Επιχείρησης:** Γερμανού 154

3. **Αντικείμενο Δραστηριότητας:** Πρακτορείο ΠΡΟΠΟ

4. **Έτος Έναρξης Εργασιών στον συγκεκριμένο χώρο:** 1998

5. **Τρόποι Απόκτησης της Επιχείρησης:**

Ενοικίαση	<input type="checkbox"/>
Ίδια Κτήση	<input checked="" type="checkbox"/>
Αγορά	<input type="checkbox"/>
Κληρονομιά	<input type="checkbox"/>
Άλλος (περιγραφή)	

6. **Αναφέρατε την δραστηριότητα του συγκεκριμένου επαγγελματικού χώρου πριν από την δική σας (αν την γνωρίζετε):** Καφεκοπτείο

7. **Αναφέρατε το όνομα και το είδος της προηγούμενης επαγγελματικής δραστηριότητας:** Δεν γνωρίζω

Ημερομηνία: 2/2/99

