



ΤΕΧΝΟΛΟΓΙΚΟ ΕΚΠΑΙΔΕΥΤΙΚΟ ΙΔΡΥΜΑ
ΠΑΤΡΩΝ

ΤΜΗΜΑ : ΔΙΟΙΚΗΣΗΣ ΕΠΙΧΕΙΡΗΣΕΩΝ

ΠΤΥΧΙΑΚΗ ΕΡΓΑΣΙΑ

ΘΕΜΑ : ΣΧΕΔΙΑΣΜΟΣ ΚΑΙ ΥΛΟΠΟΙΗΣΗΣ ΤΗΣ ΠΑΡΟΥΣΙΑΣΗΣ
ΤΟΥ ΤΜΗΜΑΤΟΣ ΔΙΟΙΚΗΣΗΣ ΕΠΙΧΕΙΡΗΣΕΩΝ ΤΟΥ
Τ.Ε.Ι. ΠΑΤΡΑΣ ΣΤΟ W.W.W. (WORLD WIDE WEB)
ΤΟΥ INTERNET.

ΕΙΣΗΓΗΤΗΣ : ΑΘΑΝΑΣΟΠΟΥΛΟΣ ΔΗΜΗΤΡΙΟΣ

ΣΠΟΥΔΑΣΤΕΣ : ΠΑΠΑΝΙΚΟΛΟΠΟΥΛΟΣ ΠΑΝΑΓΙΩΤΗΣ
ΡΑΣΣΑΣ ΝΙΚΟΛΑΟΣ



ΠΑΤΡΑ , ΦΕΒΡΟΥΑΡΙΟΣ 2000

ΑΡΙΘΜΟΣ
ΕΙΣΑΓΩΓΗΣ

3070.



ΠΕΡΙΕΧΟΜΕΝΑ

A. ΕΙΣΑΓΩΓΗ

1. ΠΡΟΛΟΓΟΣ
2. ΙΣΤΟΡΙΚΗ ΑΝΑΔΡΟΜΗ
3. ΤΟ ΜΕΛΛΟΝ ΤΟΥ INTERNET
4. ΥΠΗΡΕΣΙΕΣ ΤΟΥ INTERNET
5. W.W.W. – ΠΑΓΚΟΣΜΙΟΣ ΙΣΤΟΣ
6. ΜΟΡΦΕΣ ΣΕΛΙΔΩΝ

B. ΣΧΕΔΙΑΣΜΟΣ ΙΣΤΟΣΕΛΙΔΑΣ

1. ΕΙΚΑΣΤΙΚΟΣ ΣΧΕΔΙΑΣΜΟΣ
2. ΤΕΧΝΙΚΟΣ ΣΧΕΔΙΑΣΜΟΣ

Γ. ΓΛΩΣΣΑ H.T.M.L (Hyper text markup language)

1. ΕΙΣΑΓΩΓΗ
2. ΔΟΜΗ H.T.M.L.

Δ. ΠΑΡΑΡΤΗΜΑ ΕΚΤΥΠΩΣΗΣ ΙΣΤΟΣΕΛΙΔΑΣ

E. ΠΑΡΑΡΤΗΜΑ ΕΚΤΥΠΩΣΗΣ ΚΩΔΙΚΑ

ΕΙΣΑΓΩΓΗ

ΠΡΟΛΟΓΟΣ

Η εξάπλωση της χρήσης των ηλεκτρονικών υπολογιστών σε κάθε μορφή της καθημερινής δραστηριότητας του σύγχρονου ανθρώπου επιβάλλει την εξοικείωσή του με αυτούς από τα πρώτα στάδια της εκπαίδευσής του και τη σταδιακή εξειδίκευση ανάλογα με τον προσανατολισμό των σπουδών του και τη μετέπειτα επαγγελματική του ενασχόληση.

Η καθιέρωση του ηλεκτρονικού υπολογιστή ως ένα απαραίτητο εργαλείο δουλειάς και επιβοήθησης της διοίκησης, έχει καταστήσει αναγκαία την σφαιρική γνώση της χρήσης του από κάθε απόφοιτο της τριτοβάθμιας εκπαίδευσης που επιθυμεί να αποκτήσει τα απαραίτητα εφόδια για να ανταποκριθεί με αξιώσεις στις απαιτήσεις της σημερινής αγοράς εργασίας. Στα πλαίσια αυτής της εδραιωμένης κατάστασης προέκυψε η ενσωμάτωση στο πρόγραμμα σπουδών της σχολής Διοίκησης Επιχειρήσεων του Τ.Ε.Ι. Πάτρας μαθημάτων χειρισμού και προγραμματισμού Η/Υ.

Επομένως, κάθε απόφοιτος του συγκεκριμένου τμήματος, θα έχει αποκομίσει τις απαραίτητες γνώσεις, μετά από την παρακολούθηση θεωρητικών μαθημάτων και την μετέπειτα πρακτική εφαρμογή τους σε σύγχρονα εξοπλισμένα εργαστήρια. Αυτό επιτυγχάνεται με μια άρτια επιλογή μαθημάτων, που παρέχουν σε πρώτο επίπεδο γενικές γνώσεις πληροφορικής επικεντρώνοντας στη πορεία τη προσοχή τους σε συγκεκριμένες κατηγορίες προγραμμάτων που σχετίζονται άμεσα με τον προγραμματισμό της Διοίκησης Επιχειρήσεων. Έτσι αρχικά διδάσκονται βασικές αρχές προγραμματισμού όπως η BASIC και η PASCAL και της δημιουργίας βάσεων δεδομένων με τη βοήθεια της D

– BASE. Επίσης διδάσκεται το επικρατέστερο λειτουργικό σύστημα MS – DOS και η μετεξέλιξή του, το πλέον διαδεδομένο λειτουργικό περιβάλλον WINDOWS, το πρόγραμμα επεξεργασίας κειμένου WORD FOR WINDOWS, το πρόγραμμα λογιστικού φύλλου LOTUS 1,2,3 και EXCEL καθώς και το εξειδικευμένο πακέτο MANAGEMENT.

Στα πλαίσια αυτής της συνεχούς προσπάθειας για την παροχή μιας ολοκληρωμένης εκπαίδευσης, που ανταποκρίνεται στο κάλεσμα των καιρών για εκσυγχρονισμό, δόθηκε προς εκπόνηση η πτυχιακή εργασία “Παρουσίαση του τμήματος Διοίκησης Επιχειρήσεων στο WORD WIDE WEB (w.w.w. – Παγκόσμιο Ιστό).

Ένας από τους λόγους που οδήγησαν προς αυτή την κατεύθυνση, υπήρξε η ραγδαία εξέλιξη και η σχεδόν καθολική εδραίωση του INTERNET στη πλειοψηφία των εκφάνσεων της ανθρώπινης δραστηριότητας. Σήμερα καθένας μπορεί να καταφύγει στην αρωγή του INTERNET για την καθημερινή και ταχύτατη επικοινωνία του με οποιοδήποτε μέρος του κόσμου, επίσης να χρησιμοποιήσει το διαδίκτυο για τη συλλογή πάσης φύσεως πληροφοριών με σκοπό την ενημέρωση καθώς και τη ψυχαγωγία με ποικίλους τρόπους. Δεδομένων όλων αυτών των διευκολύνσεων καθώς και άλλων σαφώς πιο εξειδικευμένων που αφορούν το σύγχρονο μάνατζερ θεωρείται σχεδόν βέβαιη η ανάγκη στο άμεσο μέλλον.

Συγκεκριμένα μέσω αυτού όλοι όσοι ασχολούνται με τον ευρύτερο επιχειρηματικό κλάδο μπορούν να επωφεληθούν σε μεγάλο βαθμό από τις περιεχόμενες υπηρεσίες.

Στον τομέα της επικοινωνίας η ταχύτητα αποστολής και λήψης της αλληλογραφίας έχει καταστήσει σχεδόν άχρηστο το παραδοσιακό

ταχυδρομείο. Ήδη για το έτος 1998 στην Ελλάδα ο αριθμός των ηλεκτρονικών γραμμάτων (e-mails) ξεπέρασε τον αριθμό των "κλασικών" γραμμάτων. Επίσης η διεκπεραίωση των παραγγελιών και η μεταφορά διαφόρων δεδομένων (τιμολόγια, έγγραφα κ.α.) μπορεί να γίνει γρήγορα και αποδοτικά μέσω ηλεκτρονικών δίοδων. Σαν επιστέγασμα της τεχνολογικής προόδου, σ' αυτόν τον τομέα μπορεί να θεωρηθεί η ταυτόχρονη μεταφορά εικόνας και ήχου με τη μορφή τηλεσυνδιάσκεψης (videokonference) στελεχών μιας εταιρίας που βρίσκονται σε διαφορετικές γωνιές του πλανήτη.

Η παγκοσμιοποίηση της αγοράς και η συνεχώς μεταβαλλόμενη οικονομική πραγματικότητα επιβάλλουν στη σύγχρονη επιχείρηση τη διαρκή και γρήγορη συλλογή πληροφοριών, κάτι που είναι απολύτως εφικτό μέσω του Διαδικτύου. Έτσι κάθε στέλεχος της μπορεί να ενημερωθεί ανά πάσα στιγμή για τις διακυμάνσεις στις διεθνείς χρηματαγορές και τις ισοτιμίες διαφόρων νομισμάτων αλλά και για άλλα οικονομικά μεγέθη που το ενδιαφέρουν.

Επίσης σημαντική είναι η συμβολή του INTERNET στον τομέα της διαφήμισης των προϊόντων και υπηρεσιών που παράγει μια επιχείρηση, αφού αποτελεί πρωτότυπη και ελκυστική μέθοδο προβολής. Η επιτυχία επιπλέον έγκειται στη παγκόσμια απήχησή του, γεγονός που καθιστά σχεδόν σίγουρη την αύξηση των πωλήσεων σε συνδυασμό με την ευκολία της αγοράς των διαφημιζόμενων προϊόντων μέσω του δικτύου με απλή χρέωση της πιστωτικής κάρτας.

ΙΣΤΟΡΙΚΗ ΑΝΑΔΡΟΜΗ

Το INTERNET υπήρξε αρχικά ένα στρατιωτικό σχέδιο που χρησιμοποιούνταν μόνο για αμυντικούς λόγους στη συνέχεια μετατράπηκε σε ένα σύνδεσμο μέσω του οποίου διάφορα ακαδημαϊκά ιδρύματα αντάλασσαν, ερευνητικά αποτελέσματα και τέλος εξελίχτηκε σε ένα μέσο για ένα μείγμα ακαδημαϊκών, εμπορικών και προσωπικών χρήσεων. Συνεχίζει να μεγαλώνει και να αλλάζει και δεν υπάρχει τρόπος να προβλέψει κανείς σε τι θα μετατραπεί στα επόμενα 5 ή 10 χρόνια .

Στα μέσα της δεκαετίας του '60 η δικτύωση των υπολογιστών ήταν ακόμη στη βρεφική της ηλικία. Λίγα από τα υπάρχοντα υπολογιστικά συστήματα μπορούσαν να επικοινωνήσουν σε ρυθμούς που να πλησιάζουν έστω τη ταχύτητα που επεξεργάζονταν δεδομένα. Μέχρι τότε η πιο κοινή μορφή επικοινωνίας μεταξύ δύο υπολογιστών γίνονταν με τη μεταφορά των καταγραφέντων δεδομένων σε μαγνητοταινίες ή διάτρητες κάρτες από τον έναν στον άλλον.

Με τον καιρό αναπτύχθηκαν πιο προηγμένα δίκτυα επικοινωνιών μεταξύ υπολογιστών αλλά ήταν υποτυπώδη σε σχέση με τα σημερινά αφού προϋπέθεταν τη σύνδεσή τους για να δουλέψει σωστά το δίκτυο. Αυτή η δικτύωση ήταν αναξιόπιστη και δύσπιστη.

Το Υπουργείο Αμύνης των Η.Π.Α. ήταν ένας από τους πρώτους υποστηρικτές μεγάλου μέρους της έρευνας σχετικά με τους προηγμένους υπολογιστές και τη δικτύωσή τους. Ήδη από τα μέσα του '60 ο αμερικάνικος στρατός είχε αρχίσει να χρησιμοποιεί την τεχνολογία τους και οι πρόοδοι στο τομέα αυτό είχαν ζωτική σημασία.

Γύρω στα 1970 η ADVANCED RESEARCH PROJECTS AGENCY (ARPA) τμήμα του Υπουργείου Αμύνης έφτιαξε τα πρώτα κομμάτια αυτού που γινόταν τελικά το INTERNET. Το ARPA net διευρύνθηκε προς μη στρατιωτικές χρήσεις μέσα στη δεκαετία του '70 όταν επιτράπηκε να το χρησιμοποιήσουν Πανεπιστήμια και Εταιρίες που έκαναν έρευνα σχετική με θέματα Άμυνας. Η αυξημένη αυτή χρήση επέτρεψε στους εξερευνητές του να μελετήσουν το πώς μια αύξηση στον αριθμό των υπολογιστών και χρηστών μετέβαλλε τον τρόπο απόκρισης του ARPA net και τους έδωσε μια πρώτη ιδέα του ποιες θα ήταν οι πιθανές δυσκολίες στη διαχείρισή του.

Στα τέλη του '70 το ARPA net ήταν τόσο μεγάλο που οι αρχικές προδιαγραφές δεν μπορούσαν να ανταπεξέλθουν στο ρυθμό αύξησής του. Μετά από χρόνια μελετών το ARPA net άρχισε να συμμορφώνεται με τις προδιαγραφές επικοινωνίας TCP/IP. Το TCP/IP είναι ένα πρωτόκολλο επικοινωνιών που προσδιορίζει τον τρόπο που μπορούν να σταλούν κάποια συγκεκριμένα είδη μηνυμάτων διαφορετικών υπολογιστών. Μέχρι το 1983 όλοι οι υπολογιστές στο ARPA net όφειλαν να χρησιμοποιούν TCP/IP.

Καθώς έγινε σαφές ότι μεγάλο μέρος του ARPA net χρησιμοποιούνταν για μη στρατιωτικούς σκοπούς, το Υπουργείο Αμύνης δημιούργησε ένα αποκλειστικά στρατιωτικό δίκτυο που ονομάστηκε MILnet μερικά χρόνια αργότερα το National Science Foundation (NSF) χρησιμοποίησε το μοντέλο ARPA net για να δημιουργήσει το N.S.F. net το οποίο συνέδεσε μεταξύ τους, τους ερευνητές του N.S.F.

Σταδιακά το N.S.F. net άρχισε να αναπτύσσεται με ταχείς ρυθμούς και μέχρι το τέλος της δεκαετίας του '80 είχε απορροφήσει το ARPA

net. Γύρω στο 1980 έκαναν την πρώτη εμφάνισή τους, 2 άλλα ανεξάρτητα δίκτυα. Τα Usenet και BIT net ήταν υποδομές δικτύου βασισμένες στις ιδέες της ελεύθερης πρόσβασης σε πληροφορίες και στην ευχρηστία. Προοδευτικά κατασκευάστηκαν συνδέσεις μεταξύ των υπάρχοντων δικτύων καθώς και νέων εμπορικών, όπως η CompuServe και η American on Line.

Έτσι το INTER net είναι αμάγαμα πολλών δικτύων που συμμετέχουν σε μεγαλύτερο ή μικρότερο βαθμό. Ο όρος «INTERNET» με κεφάλαιο I έγινε το de facto όνομα για το δίκτυο στα τέλη της δεκαετίας του '80 αλλά δεν υπάρχει κάτι συγκεκριμένο που θα μπορούσε να ονομαστεί το "INTERNET".

ΤΟ ΜΕΛΛΟΝ ΤΟΥ INTERNET

Η θεαματική ανάπτυξη του Διαδικτύου συνεχίζεται όλο και περισσότερο, το διαδίκτυο καλωσορίζει κάθε μήνα εκατομμύρια καινούριους χρήστες και οι μεγαλύτερες εταιρίες στον κόσμο επενδύουν εκατομμύρια.

Με βάση αυτά τα στοιχεία οι παρακάτω προβλέψεις σχετικά με το μέλλον του διαδικτύου είναι μάλλον βέβαιες :

- Τα εργαλεία ανάπτυξης εξυπηρετών Παγκόσμιου Ιστού θα τείνουν όλο και περισσότερο στην παροχή δυνατοτήτων που θα ελκύουν τους χρήστες.
- Η διανομή του λογισμικού θα γίνεται όλο και περισσότερο μέσω του διαδικτύου με αποτέλεσμα να μειωθεί η χρησιμοποίηση CD-ROM και δισκετών.
- Η μεταφορά εικόνας και ήχου θα διαδοθεί ακόμα περισσότερο και η σύγκλιση της τηλεόρασης και υπολογιστή είναι πολύ κοντά.
- Θα αναπτυχθεί ιδιαίτερα το ηλεκτρονικό εμπόριο (electronic commerce).
- Η ανωνυμία ένα από τα ελκυστικότερα χαρακτηριστικά του διαδικτύου για τους περισσότερους σιγά – σιγά θα μειωθεί καθώς αναμένεται να μπου κανονισμοί και αρχές στη λειτουργία του .
- Η στρατηγική χρέωσης των υπηρεσιών του διαδικτύου αναμένεται να αλλάξει και να προσαρμοστεί στο είδος δεδομένων που κάθε χρήστης διακινεί.
- Η αύξηση της εργασίας από το σπίτι μέσω Η/Υ αναμένεται να αντικαταστήσει ολοένα και περισσότερους εργασιακούς τομείς και να αλλάξει ριζικά την σημερινή αντίληψη για την εργασία.

Σήμερα κάθε ένας που επιθυμεί να «περιπλανηθεί» στον αχανή κόσμο του διαδικτύου (γνωστό και ως κυβερνοχώρος) επιβάλλεται να εξοπλίσει τον προσωπικό του υπολογιστή με μια συσκευή που ονομάζεται Modem (προερχόμενη από τα αρχικά Modulator – de Modulator). Το Modem αναλαμβάνει να κωδικοποιήσει τα ψηφιακά δεδομένα που επιθυμούμε να μεταδώσουμε και να αποκωδικοποιήσει αυτά που θα λάβουμε από την επαφή – επικοινωνία με τους άλλους χρήστες μέσω απλών τηλεφωνικών γραμμών οικιακής χρήσεως. Η πρόσβαση στο Διαδίκτυο για τον απλό χρήστη επιτυγχάνεται με την εγγραφή του σε μια εταιρία παροχής υπηρεσιών internet (internet service provider – ISP) η οποία του παρέχει, έναντι μικρής σχετικά συνδρομής, έναν κωδικό (password).

Καλώντας τηλεφωνικά ο χρήστης μέσω του ηλεκτρονικού υπολογιστή του, τον αριθμό της εταιρίας και δίνοντας τον προσωπικό του κωδικό καταφέρνει να συνδεθεί με τον κόμβο της που είναι μονίμως συνδεδεμένος με το INTERNET. Οι περισσότεροι χρήστες χρησιμοποιούν τους υπολογιστές τους ως ευφυή τερματικά για να επικοινωνήσουν με τον κόμβο. Στην περίπτωση αυτή ο ηλεκτρονικός υπολογιστής δεν «βρίσκεται» πραγματικά στο INTERNET αλλά είναι ένας από τους χρήστες του κόμβου.

Επίσης είναι δυνατόν κάποιοι χρήστες να δικτυώσουν τον προσωπικό τους υπολογιστή στο κόμβο μέσω του Modem. Όταν κάποιος είναι δικτυωμένος στον κόμβο (και όχι απλό τερματικό) ο υπολογιστής του εμφανίζεται να «ενυπάρχει» στο INTERNET και η μεταφορά αρχείων και διαφόρων δεδομένων από αυτόν και από άλλους υπολογιστές του διαδικτύου είναι πιο εύκολη και πιο γρήγορη.

Πολύς κόσμος που εργάζεται ή φοιτεί σε Πανεπιστημιακά Ιδρύματα έχει απευθείας και μόνιμη σύνδεση με το INTERNET μέσω του πανεπιστημιακού του δικτύου με τη βοήθεια παρεχομένων προσωπικών «λογαριασμών». Στη πραγματικότητα αυτός ήταν ένας από τους πρωταρχικούς στόχους της δημιουργίας του διαδικτύου : να επιτρέψει σε επιστήμονες και πανεπιστημιακούς ερευνητές να ανταλλάσσουν πληροφορίες με άλλους ομόλογούς του στις Η.Π.Α. Υπάρχουν και μερικές εταιρίες που διατηρούν μόνιμες συνδέσεις στο INTERNET όμως για λόγους ασφαλείας πολύ λίγες εταιρίες προτιμούν αυτή την τακτική, αντί να συνδέσουν τα εταιρικά τους δίκτυα οι περισσότερες από αυτές ζητούν από τους υπαλλήλους τους να συνδεθούν από υπολογιστές που δεν βρίσκονται στο δίκτυό τους.

ΥΠΗΡΕΣΙΕΣ ΤΟΥ INTERNET

Μέσα στα πλαίσια του διαδικτύου αναπτύχθηκαν με την πάροδο του χρόνου διάφορες μορφές υπηρεσιών που σκοπό έχουν την εξυπηρέτηση των χρηστών τους για επαγγελματικούς ή ψυχαγωγικούς σκοπούς.

Το e-mail (electronic – mail, ηλεκτρονικό ταχυδρομείο) ήταν μια από τις πρώτες υπηρεσίες που εξελίχθηκαν. Αν και ο αρχικός σκοπός ύπαρξης του δικτύου ήταν η σύνδεση φυσικά απομακρυσμένων εγκαταστάσεων για την ανταλλαγή πληροφοριών και την εκμετάλλευση υπολογιστικών πόρων, οι σχεδιαστές του δικτύου ανακάλυψαν ότι μια από τις πιο δημοφιλείς υπηρεσίες ήταν αυτή που ενέπλεκε την προσωπική επικοινωνία των χρηστών του δικτύου. Το E-MAIL έχει να κάνει με την αποστολή ενός μηνύματος από το λογαριασμό ενός χρήστη σε έναν υπολογιστή στο λογαριασμό ενός άλλου. Το ηλεκτρονικό ταχυδρομείο έχει αρχίσει να γίνεται ένας δημοφιλής τρόπος για την διεκπεραίωση των επαγγελματικών θεμάτων εξ αποστάσεως, αφού μπορούν να το χρησιμοποιούν για την επίλυση διαφόρων προβλημάτων ή για την πληροφόρησή τους για προϊόντα ή υπηρεσίες. Η χρήση του e-mail για την επαγγελματική επικοινωνία πολλές φορές είναι καλύτερη από την αντίστοιχη τηλεφωνική λόγω του μειωμένου κόστους και της δυνατότητας που έχει ο παραλήπτης για να επισυνάψει στην «επιστολή» του διάφορα αρχεία εικόνας και ήχου. Βέβαια καλό θα ήταν να αποφεύγεται η χρήση του για την μετάδοση “ευαίσθητων” πληροφοριών επειδή η ασφάλεια στο δίκτυο βρίσκεται ακόμα υπο εξέλιξη, αν και έχει επιτελεστεί ουσιαστική πρόοδος το τελευταίο διάστημα στην

ασφάλεια. Μια από τις πιο δημοφιλείς υπηρεσίες του INTERNET βασίζεται επίσης στο e-mail. Mailing list ή ταχυδρομική λίστα είναι ένας τρόπος για να μπορούν να επικοινωνούν μεταξύ τους ομάδες ανθρώπων που έχουν κοινά ενδιαφέροντα. Κάθε χρήστης που επιθυμεί να γίνει μέλος μιας ταχυδρομικής λίστας εγγράφεται σε αυτή αποστέλλοντας την ηλεκτρονική του διεύθυνση και ένας κεντρικός υπολογιστής αναλαμβάνει να διανέμει τα mail που αποστέλλονται αρχικά σ' αυτόν από κάποιο μέλος σε όλα τα υπόλοιπα, π.χ. ενημέρωση για συγκεκριμένα επιστημονικά ή όχι θέματα.

Εξαιτίας όλων αυτών των προηγμένων χαρακτηριστικών που παρέχει το e-mail στους χρήστες του με την ταχύτητα να πρωτοστατεί μεταξύ τους ολοένα και περισσότεροι αποκαλούν ειρωνικά το παραδοσιακό ταχυδρομείο ως «snail mail» (ταχυδρομείο σαλιγκάρι).

Μια από τις πρώτες υπηρεσίες του internet που επέτρεπε στους χρήστες να μετακινούν αρχεία από ένα σημείο σε ένα άλλο ήταν πρωτόκολλο μεταφοράς αρχείων (file transfer protocol – f.t.p.).

Η υπηρεσία αυτή είναι σχεδιασμένη ώστε να τους επιτρέπει να συνδέονται σε έναν υπολογιστή στο internet μέσω ενός προγράμματος που τρέχουν στο δικό τους, να εξετάζουν τη λίστα των αρχείων που είναι διαθέσιμα στον απομακρυσμένο υπολογιστή και να ανακτούν οποιοδήποτε από αυτά. Το f.t.p. επιτρέπει να μεταφέρονται οποιοδήποτε τύπου αρχεία – προγράμματα, κείμενα, εικόνες, ήχοι ή οποιαδήποτε άλλη μορφή με πλεονέκτημα την απόλυτη εκμετάλλευση της παρεχόμενης από το δίκτυο ταχύτητας. Επίσης το E.T.P. επιτρέπει στους χρήστες να αποστείλουν αρχεία σε ένα απομακρυσμένο υπολογιστή εφόσον έχουν δικαίωμα εγγραφής σε αυτόν.

Το Internet Relay Chat (I.R.C.) είναι μια υπηρεσία που αναπτύχθηκε στα τέλη της δεκαετίας του '80. Δίνει σε πολλούς ανθρώπους τη δυνατότητα να συνομιλούν ταυτόχρονα (πληκτρολογώντας βέβαια) "τρέχοντας" ένα πρόγραμμα κατάλληλο για I.R.C. ενώ είναι συνδεδεμένοι με ένα I.R.C. server. Έπειτα επιλέγουν το κανάλι (channel) στο οποίο θέλουν να συζητήσουν (τα κανάλια συχνά έχουν ένα όνομα σχετικό με το θέμα που συζητούν). Όταν συμμετέχετε σε ένα κανάλι I.R.C. μπορείτε να συζητάτε με τους άλλους συμμετέχοντες πληκτρολογώντας τα λόγια σας στο τερματικό σας, ενώ ταυτόχρονα βλέπετε τι πληκτρολογούν οι άλλοι χρήστες στα δικά τους. Αυτός είναι ένας ενδιαφέρον τρόπος συζήτησης σε πραγματικό χρόνο αλλά η ταχύτητα της επικοινωνίας είναι μάλλον αργή, δεδομένου ότι η πληκτρολόγηση είναι αργότερη από την ομιλία. Σήμερα το I.R.C. είναι πολύ δημοφιλές και υπάρχουν εκατοντάδες προγράμματα που διευκολύνουν την άμεση επικοινωνία με πολύ καλές ταχύτητες.

Τέλος, καθώς συνεχίζονται οι έρευνες για την επέκταση του ποσού των πληροφοριών που θα μπορούν να διακινούνται μέσω του δικτύου, αρχίζει πλέον να αναπτύσσεται μια νέα κατηγορία εξοπλισμού (hardware) και προγραμμάτων λογισμικού (software) τα οποία επιτρέπουν τη "ζωντανή" μετάδοση βίντεο από έναν υπολογιστή σε έναν άλλο. Προς το παρόν η ποιοτική μετάδοση βίντεο είναι μάλλον κάτι σπάνιο λόγω των υψηλότερων ταχυτήτων μεταφοράς που απαιτούνται για τη διακίνηση του τεράστιου όγκου εμπλεκόμενων δεδομένων. Η μεταφορά ήχου μέσω του internet είναι πολύ πιο απλή υπόθεση από τη μεταφορά βίντεο, δεδομένου ότι ο ήχος δεν απαιτεί τόσους τεράστιους όγκους δεδομένων. Τον τελευταίο καιρό έχουν

εμφανιστεί αρκετές υπηρεσίες οι οποίες επιτρέπουν στους χρήστες να επικοινωνούν μέσω φωνής τείνοντας να αντικαταστήσουν τις αρκετά ακριβότερες τηλεφωνικές εταιρίες.

W.W.W. – ΠΑΓΚΟΣΜΙΟΣ ΙΣΤΟΣ

Το word wide web είναι μια από τις νεότερες υπηρεσίες του internet. Στα τέλη της δεκαετίας του '80 το Ευρωπαϊκό Εργαστήριο Φυσικής Σωματιδίων (CERN), άρχισε να πειραματίζεται με μια υπηρεσία που θα επέτρεπε στον καθένα να προσπελάζει και να εμφανίζει με ευκολία έγγραφα τα οποία ήταν αποθηκευμένα μέσα σε ένα server οπουδήποτε στο internet. Για το σκοπό αυτό ανέπτυξαν μια σπάνια μορφή, η οποία επέτρεπε στα έγγραφα να εμφανίζονται εύκολα σε οποιοδήποτε είδος συσκευής οθόνης ενώ επέτρεπε επίσης την τοποθέτηση συνδέσμων προς άλλα έγγραφα μέσα στα έγγραφα αυτά. Το όνομα παγκοσμίου εύρους ιστός (word wide web) προήλθε από την παρομοίωση των νοητών γραμμών που συνδέουν όλους τους υπολογιστές, με έναν ιστό.

Παρα την πρόθεση για την αποκλειστική χρήση του w.w.w από τους ερευνητές του CERN, όταν η υπηρεσία αυτή έγινε διαθέσιμη και στο κοινό αποδείχθηκε ιδιαίτερα δημοφιλής. Σταδιακά αναπτύχθηκε ένας αριθμός εφαρμογών για την ανάγνωση των εγγράφων του w.w.w τα οποία γενικά αποκαλούνται Browsers (προγράμματα παρουσίασης πληροφοριών w.w.w). Σήμερα η πιο δημοφιλής Browser είναι ο Netscape Navigator και ο Microsoft internet explorer.

Τα έγγραφα του w.w.w δεν περιέχουν μόνο απλό κείμενο αλλά συνάμα και εντολές της γλώσσας H.T.M.L. (Hypertext Markup Language – γλώσσα χαρακτηρισμού υπέρ-κειμένου). Οι εντολές της γλώσσας H.T.M.L. επιτρέπουν να χαρακτηρίζονται (Tag) φράσεις κειμένου μορφοποιώντας το με όποιο τρόπο είναι κατάλληλοι για την οθόνη που χρησιμοποιεί ο Browser κάνοντας έτσι αποτελεσματική τη χρήση της μορφοποίησης του κειμένου (μεγαλύτερο μέγεθος, πλάγιοι ή έντονοι χαρακτήρες κ.τ.λ.). Η γλώσσα H.T.M.L. επιτρέπει την εισαγωγή ένθετων εικόνων στα έγγραφα και συνδέσμων υπερκειμένου (Hypertext Links) αυτοί επιτρέπουν κάνοντας απλώς click επάνω του να “φορτώνουμε” σε ένα άλλο w.w.w έγγραφο στον Browser εμφανίζοντας το στην οθόνη. Ένας σύνδεσμος μπορεί να είναι μια ή περισσότερες λέξεις καθώς και μια εικόνα ένα έγγραφο μπορεί να περιέχει συνδέσμους προς πολλά άλλα σχετιζόμενα έγγραφα που μπορεί να βρίσκονται στον ίδιο υπολογιστή ή σε ένα άλλο οπουδήποτε στον κόσμο.

Όταν το w.w.w άρχισε να εξαπλώνεται με εκρηκτικούς ρυθμούς πολλοί αντιλήφθηκαν ότι σύντομα θα ήταν αδύνατη η παρακολούθηση και ο έλεγχος όλων αυτών των πληροφοριών που εμπεριέχονται σ’ αυτό. Έτσι σχεδίασαν προγράμματα που να μπορούν να διεξάγουν αναζητήσεις στο Web, να βρίσκουν όλους τους Webserver που υπάρχουν και να δημιουργούν βάσεις δεδομένων με τις πληροφορίες που περιέχουν. Αυτά τα εργαλεία διεξαγωγής αναζητήσεων στο Web (Search engines) π.χ. Yahoo!, Lykos κ.α.) είναι ιδανικές πηγές πληροφοριών, κάτι σαν Χρυσοί Οδηγοί.

ΜΟΡΦΕΣ ΣΕΛΙΔΩΝ

Μέσα στα ολοένα διευρυνόμενα νοητά όρια του κυβερνοχώρου διακινείται καθημερινά ένας τεράστιος όγκος πληροφοριών και δεδομένων που παρουσιάζεται υπο τη μορφή ιστοσελίδων (web sites) μέσω του w.w.w. Μια επιτυχής προσπάθεια κατηγοριοποίησης όλων αυτών των σελίδων μπορεί να γίνει με γνώμονα τη μορφή που παρουσιάζουν στους “επισκέπτες” τους, η οποία είναι συνυφασμένη άμεσα με τους σκοπούς τους οποίους κλήθηκαν να εξυπηρετήσουν και τα αποτελέσματα που επιθυμούν να επιφέρουν στους εμπνευστές και κατόχους τους.

Έτσι παρατηρούμε πως οι σελίδες που έχουν σε γενικές γραμμές εμπορικό χαρακτήρα (και αποτελούν την συντριπτική πλειοψηφία του συνόλου) χρησιμοποιούν όλες τις τελευταίες εξελίξεις της τεχνολογίας για να προσελκύσουν το ενδιαφέρον των χρηστών του internet και πιθανόν αγοραστών των προϊόντων και υπηρεσιών τους. Συνηθέστερη τακτική τους είναι η προσπάθεια εντυπωσιασμού με τη χρήση έντονων χρωμάτων, τρισδιάστατων γραφικών καθώς και η μετάδοση ήχων και εικόνων για την προώθηση μιας διαφημιστικής καμπάνιας που ξεφεύγει από τις συνηθισμένες, πλεονεκτώντας έναντι τους στο μειωμένο κόστος και στην αναμενόμενη παγκόσμια απήχυσή του.

Αντίθετα παρατηρούμε πως οι σελίδες που αντιπροσωπεύουν διάφορα εκπαιδευτικά ιδρύματα ή κυβερνητικές υπηρεσίες, εμφανίζουν μια τυπική και λιτή διαμόρφωση του περιεχομένου τους που ανταποκρίνεται στην σοβαρότητα και στο κύρος που θέλουν να προσδώσουν στον χαρακτήρα και στους σκοπούς τους. Αποτελούνται κυρίως από αυστηρώς ενημερωτικά κείμενα και τις απολύτως

απαραίτητες φωτογραφίες και σχεδιαγράμματα στερούμενες περιττών στοιχείων (π.χ. πολυμέσα) που θα καθιστούσαν τη μεταφορά των πληροφοριών τους ιδιαίτερος αργή.

Υπάρχουν βέβαια και οι σελίδες διαφόρων οργανισμών και οι αντίστοιχες προσωπικές, που μπορούν να κατασκευάσουν και να εντάξουν στο internet οι διάφοροι χρήστες, που ανάλογα με τα μηνύματα που επιθυμούν να μεταδώσουν, που προσεγγίζουν τα πρότυπα των δύο προηγούμενων «ακραίων» περιπτώσεων ανάλογα με το πώς και το πόσο χρησιμοποιούν τα παρεχόμενα εργαλεία που τους προσφέρει η συνεχής ανάπτυξη των δυνατοτήτων του w.w.w.

Πάντως όποιος και αν είναι ο προσανατολισμός της εκάστοτε ιστοσελίδας παρατηρείται η προσπάθεια των δημιουργών τους για επικοινωνία με τους χρήστες για διαφορετικούς κάθε φορά λόγους. Στην περίπτωση των μεν εμπορικών σελίδων π.χ. παρατηρούμε τη διενέργεια δημοσκοπήσεων για την συγκομιδή στοιχείων, όσο αναφορά τις προτιμήσεις των καταναλωτών, ενώ δε στις εκπαιδευτικές και κυβερνητικές, την επαφή με τους χρήστες σε ποιο προσωπικό επίπεδο π.χ. την αποστολή εγγράφων και ειδικότερων πληροφοριών.

Όμως κοινό σημείο αναφοράς όλων των προαναφερθέντων είναι η διαρκής επιβεβαίωση του αρχικού σκοπού δημιουργίας και ανάπτυξης του internet που είναι η παγκόσμια και απρόσκοπτη επικοινωνία μεταξύ των χρηστών του.

ΣΧΕΔΙΑΣΜΟΣ
ΙΣΤΟΣΕΛΙΔΑΣ

ΕΙΚΑΣΤΙΚΟΣ ΣΧΕΔΙΑΣΜΟΣ

Κατά τα πρώτα στάδια της δημιουργίας της συγκεκριμένης ιστοσελίδας (site) δόθηκε ιδιαίτερη έμφαση στο εικαστικό σχεδιασμό της. Έπρεπε να ληφθεί σοβαρά υπόψη η εμφάνισή της μιας και ο χαρακτήρας της είναι καθαρά πληροφοριακός και αντιπροσωπευτικός ενός ανώτερου εκπαιδευτικού ιδρύματος.

Έχοντας λοιπόν αυτά κατά νου αρχικά επιλέχθηκαν χρώματα απαλά και ανάλαφρα (π.χ. σομόν) που σκοπό έχουν να μην κουράζουν τους εκάστοτε «επισκέπτες» της σελίδας, που εκ των πραγμάτων θα χρειαστούν αρκετό χρόνο για να συλλέξουν όλες τις απαιτούμενες πληροφορίες.

Με την ίδια λογική κατά νου σχεδιάστηκε και το background, το οποίο είναι κοινό για όλες τις σελίδες του site με σκοπό την ομοιομορφία του. Έτσι προτιμήθηκε η μορφή του μαρμάρου (marble) σε φωτεινή απόχρωση εν αντιθέσει με την εναλλακτική λύση μιας επεξεργασμένης φωτογραφίας του εμβλήματος του Τ.Ε.Ι. με σκοπό το ταχύτερο “κατέβασμα” (download) και την ευκρινέστερη ανάγνωση των κειμένων αφού έτσι δημιουργείται καλύτερο contrast (αντίθεση). Παρομοίως χρησιμοποιήθηκε γραμματοσειρά ευανάγνωστη, λιτή και ευρέως διαδεδομένη στους χρήστες Η/Υ για την αποφυγή διαφόρων προβλημάτων.

Η διάταξη της σελίδας με χωρίσματα (borders) σε τρία μέρη (index – τίτλος – κυρίως μέρος) καθιστά την πλοήγηση σε αυτή εύκολη (user friendly – φιλική προς τον χρήστη) μιας και η παρουσία του index στα αριστερά της οθόνης είναι μόνιμη και οι επιλεγόμενες σελίδες εμφανίζονται πάντα στο κυρίως μέρος της σελίδας.

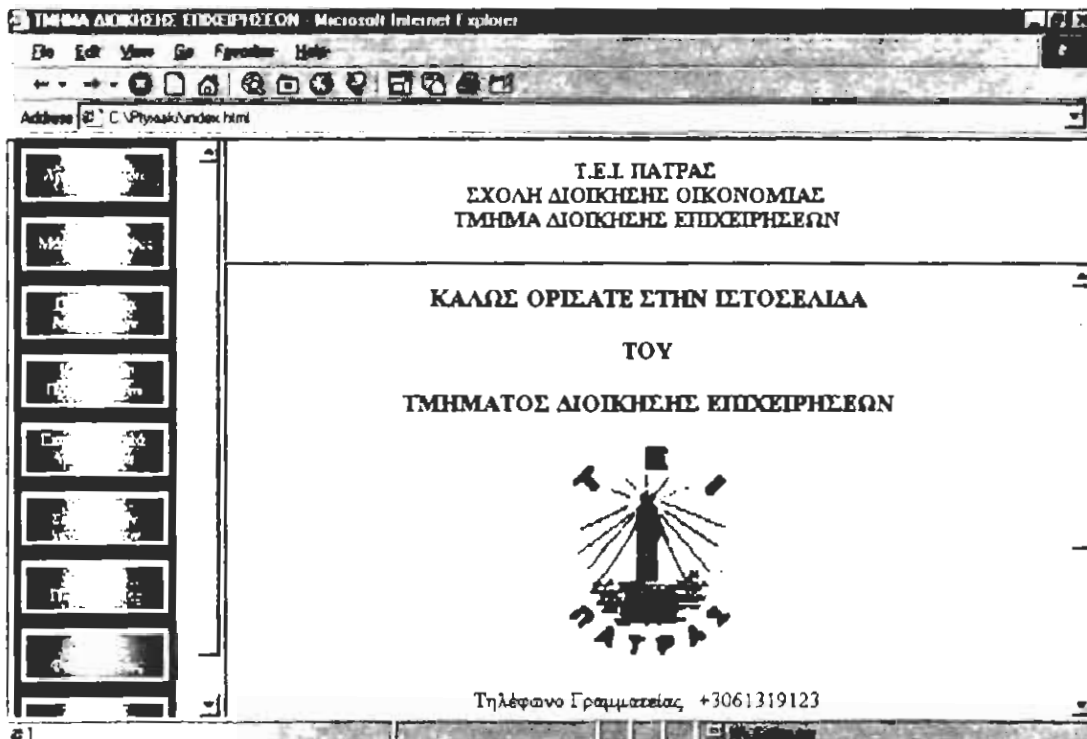

Εικόνα 1. Αρχική σελίδα(frames,index,buttons)

Τα κουμπιά (buttons) που δημιουργήθηκαν (back button – κουμπί επιστροφής, index buttons) έχουν το απαιτούμενο μέγεθος και τα κατάλληλα χρώματα ώστε να είναι εύχρηστα.

Η ορθογώνια διάταξη των πινάκων, χωρίς περιττές μορφοποιήσεις και χρωματισμούς τους καθιστά απλούς και πρακτικούς ώστε να ανταποκρίνονται στο σκοπό της ύπαρξής τους στην συγκεκριμένη σελίδα που είναι καθαρά ενημερωτικός. Επίσης όλοι οι σχετικοί μεταξύ

τους πίνακες (π.χ. προγράμματα μαθημάτων) βρίσκονται στην ίδια σελίδα προς αποφυγής δαιδαλώδους διάταξης. Με αυτή τη λογική τοποθετήθηκαν όπου ήταν απαραίτητο κουμπιά επιστροφής (back button) στην αντίστοιχη “ανώτερη” υποσελίδα.

Οι φωτογραφίες που επιλέχθηκαν για να τοποθετηθούν όπου ήταν απολύτως απαραίτητο για ενημερωτικούς σκοπούς ήταν μικρές σε μέγεθος (bytes) και με τη μικρότερη δυνατή ανάλυση για εύκολο και γρήγορο “κατέβασμα” (download). Παρομοίως και για τους χάρτες που περιέχονται και που συνοδεύονται από αναλυτικά υπομνήματα για την εύκολη κατανόησή τους.

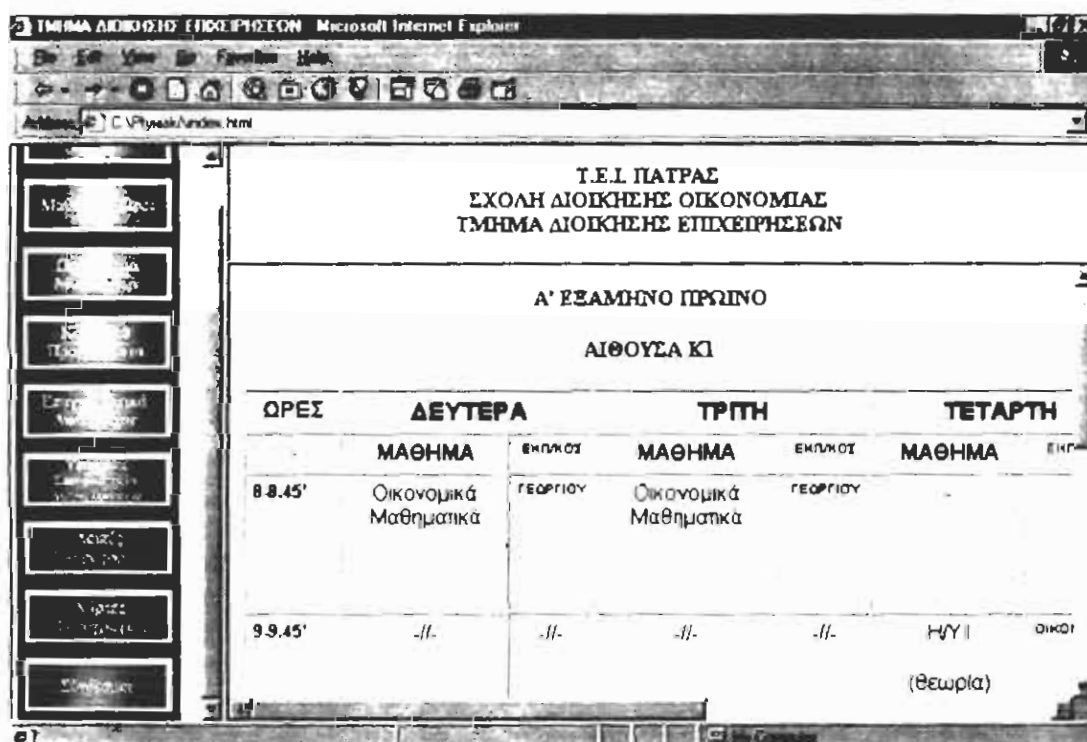

Εικόνα 2.Σελίδα με πίνακες προγράμματος

Για την αποφυγή περιττής σπατάλης χρόνου που θα απαιτείτο για το “κατέβασμα” όλων των φωτογραφιών προτιμήθηκε πέραν της απλής

περιγραφής τους και η τεχνική των thumbnails που αποτελούν ταυτόχρονα σύνδεσμο link και προεπισκόπηση της αντίστοιχης και σαφώς μεγαλύτερης φωτογραφίας. Συγκεκριμένα τα thumbnails τοποθετήθηκαν ως φωτογραφίες εφαπτόμενες σε αντίθετη διάταξη με προοδευτικό fadeout στο περίγραμμά τους που δίνει αίσθηση φωτογραφικού film.

Στο τέλος της σελίδας παρατέθηκαν ορισμένες από τις δημοφιλέστερες μηχανές εύρεσης (search engines) για τις οποίες προτιμήθηκαν ως σύνδεσμοί τους (links) τα αντίστοιχα λογότυπα για ευκολότερη συσχέτιση, τοποθετημένα σε πίνακα με μηδενικό πάχος ώστε να είναι αθέατο.

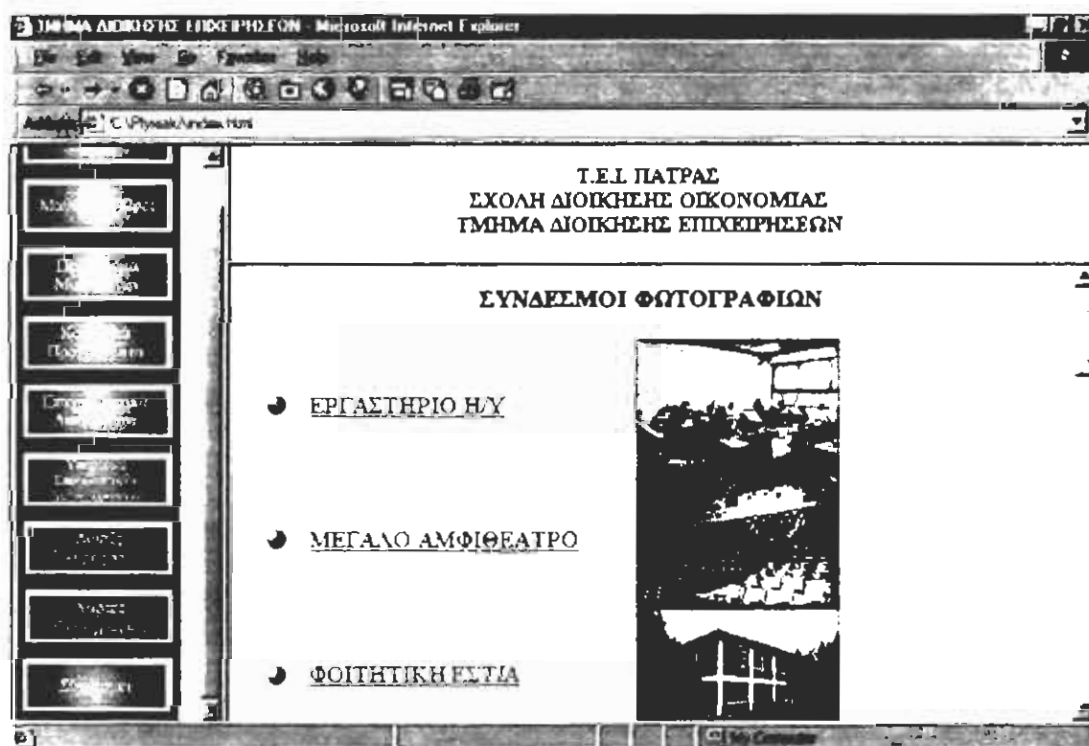

Εικόνα 3. Bulleted list, Φωτογραφίες σε μορφή thumbnails.

Γενικότερα, όλες οι επιλογές που πραγματοποιήθηκαν κατά τη διάρκεια του εικαστικού σχεδιασμού της σελίδας είναι σύμφωνες με το πνεύμα που οφείλει να έχει κάθε site που σκοπό του έχει να ενημερώνει όλους τους ενδιαφερομένους για τις δραστηριότητες ενός ανωτέρου εκπαιδευτικού ιδρύματος.

ΤΕΧΝΙΚΟΣ ΣΧΕΔΙΑΣΜΟΣ

Ξεκινώντας την κατασκευή της ιστοσελίδας έπρεπε να επιλέξουμε τη μορφή της. Θεωρήθηκε περισσότερο λειτουργικό να χωριστεί σε Frames. Έτσι η σελίδα index περιέχει το Frame text και χωρίζεται σε 3 Frame. Για να το πραγματοποιήσουμε αυτό ακολουθήσαμε την εξής διαδικασία :

- α) Στην γραμμή εντολών επιλέξαμε το μενού *File*
- β) Στο μενού File διαλέξαμε την επιλογή *new*
- γ) Στη συνέχεια την επιλογή *Frames*
- δ) Στον κατάλογο που εμφανίστηκε επιλέξαμε *Nested Hierarchy* και στη συνέχεια *OK*
- ε) Η σελίδα χωρίστηκε σε 3 Frames και στο κάθε Frame εμφανίστηκα 3 κουμπιά, εμείς επιλέξαμε του κουμπι *set initial page* και αρχίσαμε να δημιουργούμε εκ νέου τις 3 διαφορετικές σελίδες.

Στο αριστερό border αποφασίσαμε να δημιουργήσουμε ένα index με κουμπιά (buttons) για να γίνει πιο εύκολη η πλοήγηση στη σελίδα. Για τη δημιουργία των κουμπιών (buttons) ακολουθήσαμε την παρακάτω διαδικασία :

- α) Ψάξαμε και διαλέξαμε από το internet κάποια κουμπιά (buttons)
- β) Με την βοήθεια του *paintshop pro* (προγράμματος επεξεργασίας εικόνων – φωτογραφιών) τα επεξεργαστήκαμε και βάλαμε το κείμενο πάνω σε κάθε κουμπι.
- γ) Στη συνέχεια τα σώσαμε ως εικόνες σε μορφή *Jpeg* (για κάθε κουμπι ξεχωριστά) με την εντολή του προγράμματος *save as Jpeg*.

δ) Για να τα εισάγουμε στη σελίδα μαρκάραμε το χώρο που θέλαμε να τα εισάγουμε και πατήσαμε το *insert* → *image* στη βασική γραμμή εντολών. Εμφανίστηκε το παράθυρο *Select File* και αφού διαλέξαμε τις εικόνες – κουμπιά πατήσαμε *OK*. Η σελίδα με τα κουμπιά ήταν έτοιμη.



Εικόνα 4. Σελίδα χωρισμένη σε 3 frames

Για να δημιουργήσουμε την κύρια σελίδα (κάτω δεξιά) πατήσαμε πάλι *set initial page*. Πληκτρολογήσαμε το κείμενο (καλώς ορίσατε ... επιχειρήσεων) και επίσης παραθέσαμε τα τηλέφωνα της γραμματείας, το Fax καθώς και το σήμα του Τ.Ε.Ι. το φάρο τον οποίο τον “κατεβάσαμε” (download) από την διεύθυνση *tei.logo.gif*.

Στο κάτω μέρος της κεντρικής σελίδας υπάρχει ένα *time stamp* το οποίο ενημερώνεται κάθε φορά που ανοίγουμε τη σελίδα. Για να το

φτιάξουμε αυτό πήγαμε στο μενού *insert* και πατήσαμε την επιλογή *time stamp*.

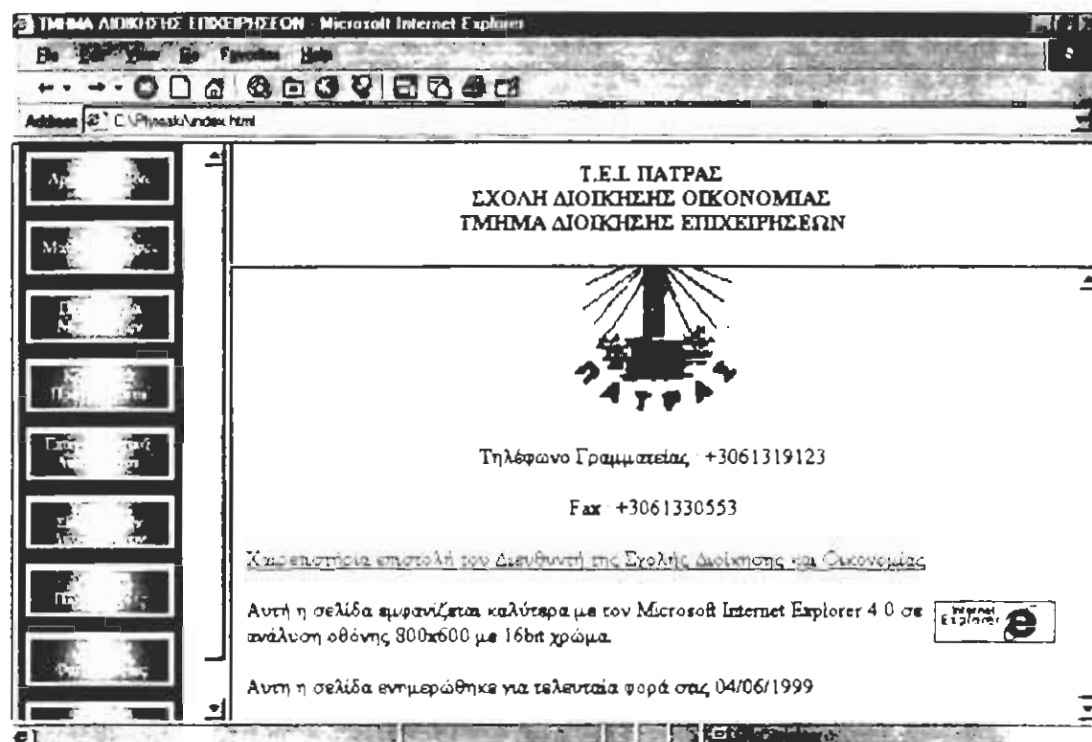

Εικόνα 5. Υπερσύνδεσμος κειμένου(hyperlink)

Στην κύρια σελίδα υπάρχει επίσης μια πρόταση (Χαιρετιστήρια επιστολή ... οικονομίας) η οποία είναι υπογραμμισμένη και με μπλε γράμματα, αυτή είναι ένας υπερσύνδεσμος κειμένου (Hyperlink) και όταν ο κέρσορας πηγαίνει επάνω της μετατρέπεται σε «χέρι». Αυτά τα μαρκαρισμένα μας οδηγούν στην επιστολή του Διευθυντή της Σ.Δ.Ο.. Η επιστολή που υπάρχει σε αυτή τη σελίδα είναι ουσιαστικά μια φωτογραφία αρχείο Jpeg. το οποίο προήλθε από το σκανάρισμα (ηλεκτρονική σάρωση) της επιστολής και το εισάγαμε στη σελίδα με το μενού *insert* και την επιλογή *image*.

Ο υπερσύνδεσμος κειμένου τώρα δημιουργήθηκε ως εξής :

- α) Με το mouse μαρκάραμε το κείμενο που θέλουμε να κάνουμε link (στην προκειμένη περίπτωση Χαιρετιστήρια ... οικονομίας).

β) Στην συνέχεια πήγαμε στο μενού *insert* και διαλέξαμε την επιλογή *Hyperlink*.

γ) Άνοιξε ένα παράθυρο *create hyperlink* και εκεί επιλέγουμε τη σελίδα που θέλουμε να συνδέσουμε με το εν λόγω κείμενο.

δ) Στο κάτω μέρος του πλαισίου *create hyperlink* επιλέγουμε το *target frame* (αν θέλουμε να το διαφοροποιήσουμε από το *default*).

ε) Στη συνέχεια κάναμε κλικ σε ένα κενό μέρος της σελίδας και ο υπερσύνδεσμος *Hyperlink* είναι έτοιμος.

Αν πλοηγηθούμε στη σελίδα θα παρατηρήσουμε ότι αλλάζει μόνο η κάτω δεξιά σελίδα ενώ οι δύο άλλες σελίδες παραμένουν σταθερές. Για να το επιτύχουμε αυτό ακολουθήσαμε της εξής διαδικασία :

α) Στο μενού *File* επιλέξαμε *page properties*.

β) Εκεί επιλέξαμε *default target Frame* και ορίσαμε *rbottom* δηλαδή να αλλάζει μόνο η κάτω δεξιά σελίδα.

Επίσης κάθε σελίδα έχει ένα τίτλο (π.χ. *index*, *contents*, *programs* κ.τ.λ.) ο οποίος εμφανίζεται στο πάνω μέρος του πλαισίου. Για να ορίσουμε τίτλο σε σελίδα πάμε στο μενού *File* και επιλέγουμε το *page properties*. Στο *page properties* διαλέγουμε το *general* και εκεί πληκτρολογούμε τον τίτλο στο κουτί *title*.

Επιπλέον για να μπορεί να “σώσει” και να “διαβάσει” τους ελληνικούς χαρακτήρες το πρόγραμμα κάναμε την εξής διαδικασία :

α) Πήγαμε στο μενού *File* και επιλέξαμε το *page properties*.

β) Στην συνέχεια στο *page properties* επιλέξαμε *language* και ορίσαμε *Greek* στο *Save Html. encoding*.

Για να καθορίσουμε το background, (σε κάθε σελίδα) κάναμε το εξής:

- α) Στο μενού *File* επιλέξαμε *page properties*.
- β) Στο *page properties* επιλέξαμε *background* και εκεί ψάξαμε και τελικά επιλέξαμε το συγκεκριμένο WB μέσα από πολλές επιλογές που μας παρέχει το πρόγραμμα.
- γ) Αυτή τη διαδικασία την επαναλάβαμε για κάθε σελίδα ξεχωριστά.

Όταν κάνουμε “κλικ” στο κουμπί “Μαθήματα – ώρες” αυτό μας οδηγεί στην αντίστοιχη σελίδα μέσω ενός υπερσυνδέσμου που δημιουργήσαμε με τον τρόπο που προαναφέραμε.

Σε αυτή τη σελίδα μπορούμε να δούμε μια επικεφαλίδα “Μαθήματα και Ώρες” η οποία χωρίζεται με μια διαχωριστική γραμμή από την υπόλοιπη σελίδα, αυτή η γραμμή δημιουργήθηκε πηγαίνοντας στο μενού *insert* και πατώντας την επιλογή *Horizontal line*.

Κάτω από την διαχωριστική γραμμή υπάρχουν δύο πίνακες, ο ένας αφορά τα μαθήματα ανά εξάμηνο και ο άλλος τα προαιρετικά μαθήματα ανά εξάμηνο.

Για να δημιουργηθούν αυτοί οι πίνακες ενεργήσαμε ως εξής :

- α) Πάμε στο μενού *table* και επιλέγουμε το *insert table*.
- β) Στη συνέχεια διαλέγουμε το πλήθος των γραμμών και των στηλών και τη μορφή που θα έχει ο πίνακας (στη συγκεκριμένη περίπτωση 2 x 3) καθώς και τη στοίχιση των περιεχομένων του alignment (στην περίπτωση μας επιλέξαμε κέντρο). Επίσης μπορούμε να επιλέξουμε το μέγεθος που θα έχουν τα πλαίσια του πίνακα (borders) και το κενό που θα έχουν μεταξύ τους τα κελιά του πίνακα. Με την επιλογή *Style* (στυλ) μπορείς να προσδίδεις

περισσότερες λεπτομέρειες στην εμφάνιση του πίνακα όπως να αλλάζεις την γραμματοσειρά, τα χρώματα και άλλα.

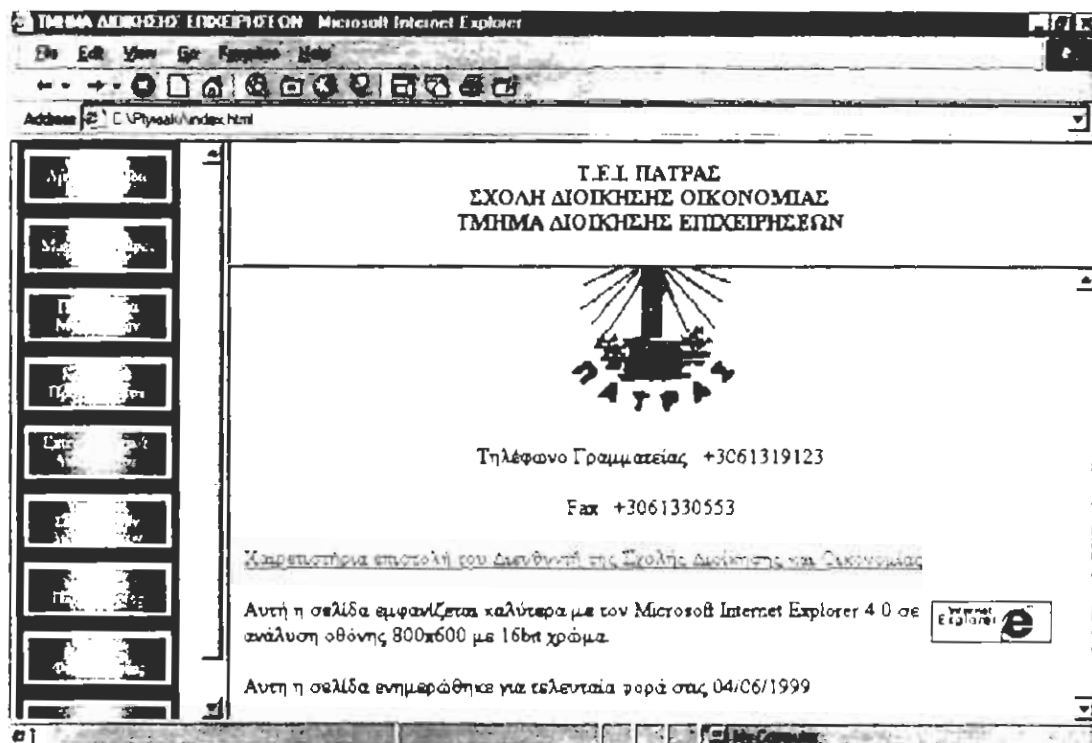

Εικόνα 6. Πίνακες μαθημάτων με την τεχνική σελιδοδείκτη(bookmark)

Στο κάτω μέρος αυτής της σελίδας υπάρχει ένα link το οποίο οδηγεί σε μια σελίδα με τα προαπαιτούμενα και εξαρτώμενα μαθήματα τα οποία παρατίθενται σε μορφή πίνακα (ο οποίος κατασκευάζεται με τον τρόπο που αναφέραμε).

Αν επιλέξουμε ένα εξάμηνο για να δούμε τα μαθήματα που περιλαμβάνει τότε οδηγούμαστε σε μια σελίδα όπου παρατίθενται όλα τα μαθήματα τοποθετημένα σε πίνακες ανά εξάμηνο και χωρίζονται μεταξύ τους με μια διαχωριστική γραμμή. Πατώντας κάθε φορά κάποιο εξάμηνο μεταφερόμαστε σε διαφορετικό μέρος της ίδιας σελίδας. Αυτό γίνεται με την βοήθεια του σελιδοδείκτη (bookmark) δηλαδή :

α) Στο μενού *Edit* επιλέγουμε *bookmark*.

β) Στη συνέχεια επιλέγουμε ένα σημείο που θέλεις να γίνει *bookmark*

και επιλέγεις επίσης και το όνομα που θα έχει.

γ) Για να μπορείς να “πας” στο *bookmark* από *hyperlink* επιλέγεις το αρχείο και από το *optional* το συγκεκριμένο *bookmark*.

Το κουμπί “Πρόγραμμα μαθημάτων” οδηγεί σε μια σελίδα με ένα πίνακα εξαμήνων και επιλέγοντας κάποιο εξάμηνο οδηγείσαι σε ένα μεγάλο πρόγραμμα που περιλαμβάνει ώρες, ημέρες, μαθήματα, καθηγητές και αίθουσες.

Επιλέγοντας το κουμπί “κοινοτικά προγράμματα” οδηγούμαστε σε μια σελίδα όπου παραθέτονται πληροφορίες για αυτά τα προγράμματα και στο τέλος της σελίδας υπάρχουν links σε δύο προγράμματα το Socrates και το Leonardo da Vinci.

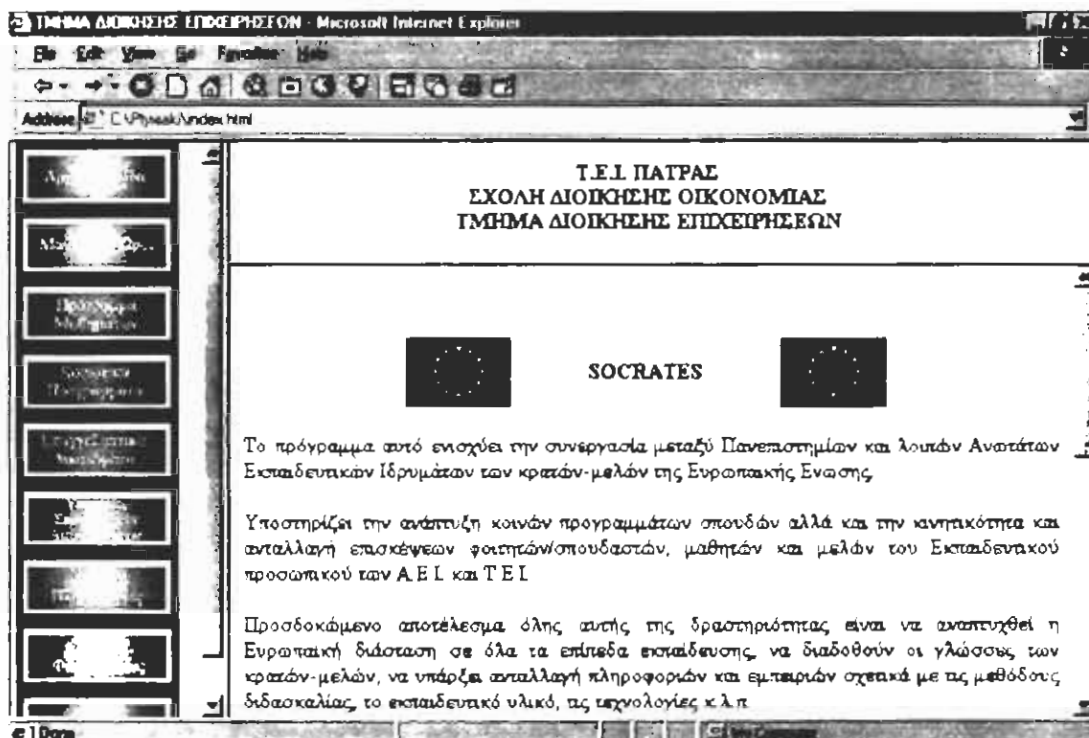

Εικόνα 7. Τεχνική πινάκων με μηδενικό περίγραμμα(border)

Πατώντας το link του Socrates π.χ. πάμε σε μια σελίδα όπου βλέπουμε τον τίτλο “Socrates” ανάμεσα σε δύο σημαίες της Ευρωπαϊκής Ένωσης. Αυτό το σχήμα είναι ένας πίνακας όπου στην επιλογή *border size* έχουμε επιλέξει 0, έτσι το πλαίσιο είναι ουσιαστικά αόρατο.

Πατώντας το κουμπί “Επαγγελματικά δικαιώματα” πάμε στην αντίστοιχη σελίδα όπου παρατίθενται κείμενα παρμένα αυτούσια από τον οδηγό σπουδών.

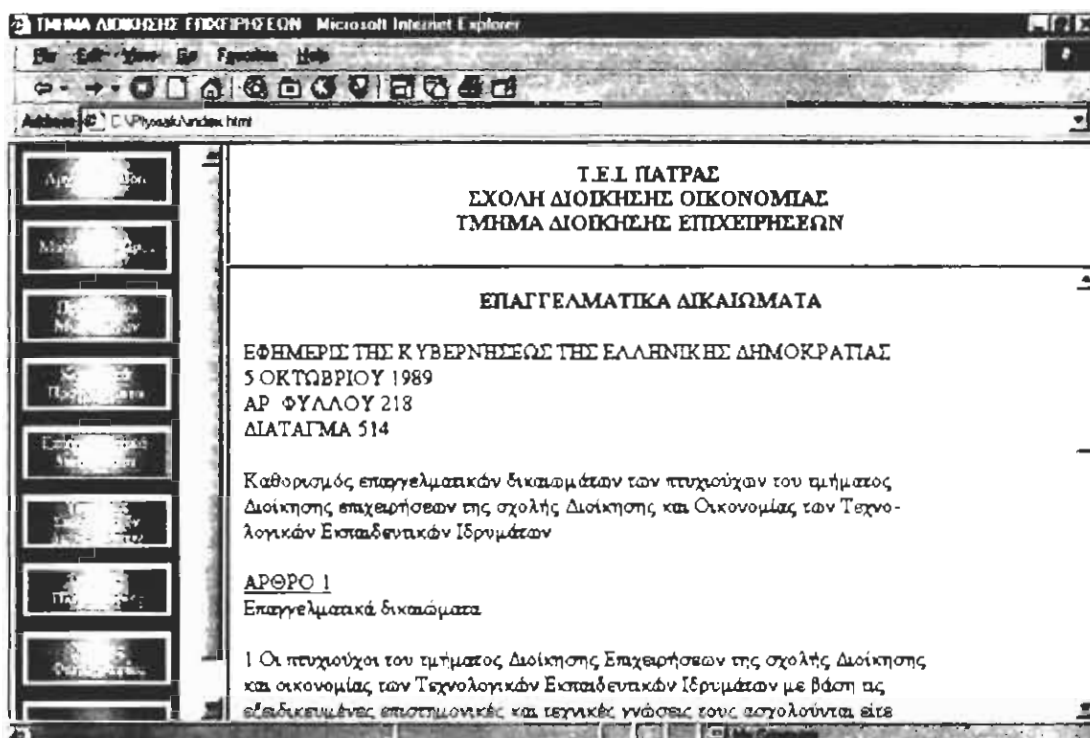

Εικόνα 8.Κείμενα επεξεργασμένα σε WORD

Όλα τα κείμενα είναι δακτυλογραφημένα στο πρόγραμμα *Word* και εν συνεχεία έχουν μορφοποιηθεί και έχουμε επιλέξει *save as Html File*.

Πατώντας το κουμπί “Υπηρεσία σπουδαστικών διευκολύνσεων” ανοίγουμε την αντίστοιχη σελίδα που περιλαμβάνει κάποια

περιεχόμενα (π.χ. Γραμματεία, βιβλιοθήκη) τα οποία παρατίθενται σε μορφή *bulleted list* (με τελείες μπροστά τους). Αυτό γίνεται ως εξής :

α) Οι προτάσεις που επιλέγουμε χωρίζονται μεταξύ τους με το *enter*.

β) Στο μενού *format* επιλέγουμε *bullets and numbering*.

γ) Στη συνέχεια επιλέγουμε τη μορφή *plain bullets*

Αν επιλέξουμε το *link* “Γραμματεία” βλέπουμε ότι υπάρχει μια εικόνα και δίπλα ένα κείμενο. Αυτό έχει γίνει με την τεχνική της δημιουργίας πίνακα με μηδενικό περίγραμμα (*border*) που έχουμε αναφέρει προηγουμένως.

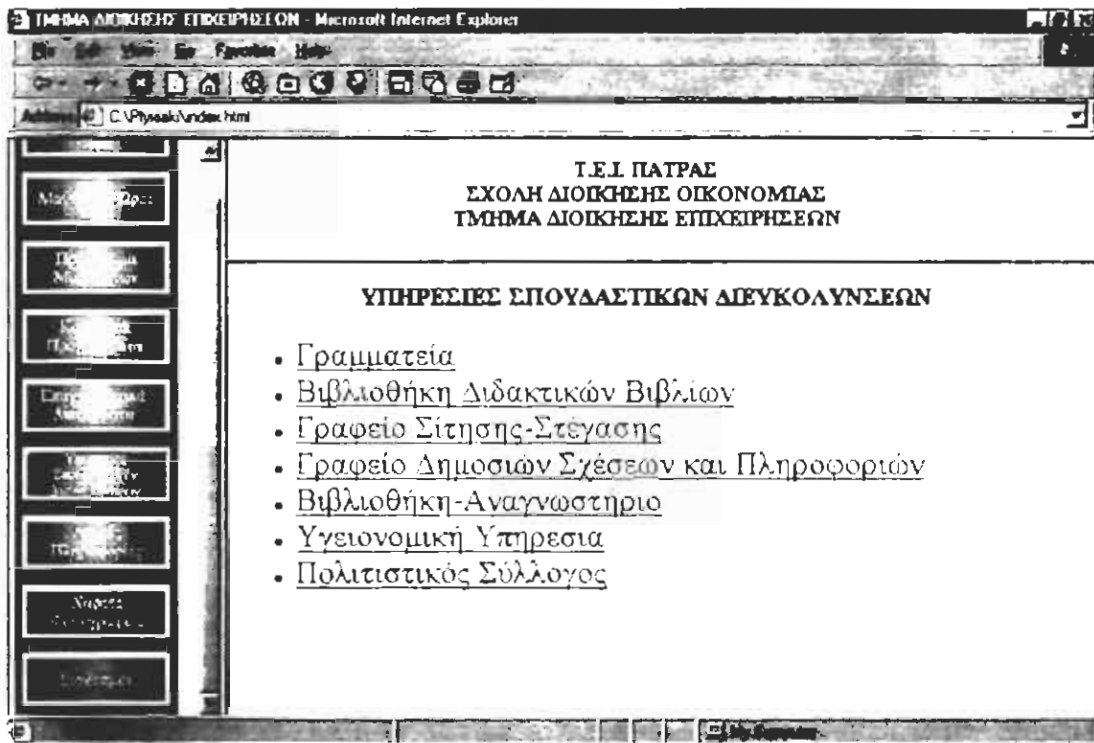

Εικόνα 9.Λίστα υπερσυνδέσμων σε μορφή *bulleted list*

Στην ίδια σελίδα της γραμματείας, στο κάτω μέρος, υπάρχει ένα *link* που γράφει “φόρμα επικοινωνίας με την γραμματεία”. Αν το επιλέξουμε μας πηγαίνει σε μια άλλη σελίδα όπου υπάρχει μια φόρμα επικοινωνίας.

Η φόρμα αυτή κατασκευάστηκε με τον ακόλουθο τρόπο:

- α) Πηγαίνουμε στο μενού *insert* και επιλέγουμε *Form Field*.
- β) Για το όνομα, το επώνυμο και το Α.Φ.Μ. του σπουδαστή επιλέγουμε το *one line text box*.
- γ) Για το εξάμηνό του επιλέγουμε *Radio Button* τα οποία τα τοποθετούμε μέσα σε έναν πίνακα (7 γραμμών και 2 στηλών) ο οποίος στην αριστερή του πλευρά έχει τα εξάμηνα και στην δεξιά του τα *Radio buttons* για να γίνεται η επιλογή.
- δ) Για να εισάγουμε το *Field* που θα είναι το θέμα, επιλέγουμε *insert* → *form field* → *scrolling text box*, επιλέγουμε το *Field* που θέλουμε και στην συνέχεια πάμε στο μενού *edit* και επιλέγουμε *Form Field properties*. Εκεί επιλέγουμε το *όνομα (name)* που θα δώσουμε στο *Field*, στη συγκεκριμένη περίπτωση “θέμα”, την αρχική τιμή του καθώς και το πλήθος σε χαρακτήρες που θα μπορεί να δεχτεί (*width in characters*).
- ε) Στη συνέχεια επιλέγοντας τα buttons *submit* – *Reset* και πηγαίνοντας στο μενού *Edit* επιλέγουμε *Form Field properties* και στη συνέχεια *push button properties* εκεί με την επιλογή *value label* αλλάζεις το κείμενο του κουμπιού (σε αποστολή – ακύρωση). Επίσης με το *Button type* αλλάζεις τη λειτουργία του κουμπιού (σε *normal* – *submit* – *reset*).

Σημείωση : Όλα τα *Field* πρέπει να εμπεριέχονται μέσα στο κουτί με τις διακεκομμένες γραμμές για να θεωρηθεί ότι ανήκουν στην φόρμα.

Πατώντας το κουμπί “Λοιπές πληροφορίες” πάμε σε μια σελίδα που παρατίθενται κατηγορίες πληροφοριών (π.χ. εγγραφές, βαθμός

πτυχίου κ.α.) σε μορφή bulleted list και οι οποίες έχουν links σε αντίστοιχες σελίδες με κείμενα στη μορφή που προαναφέραμε.

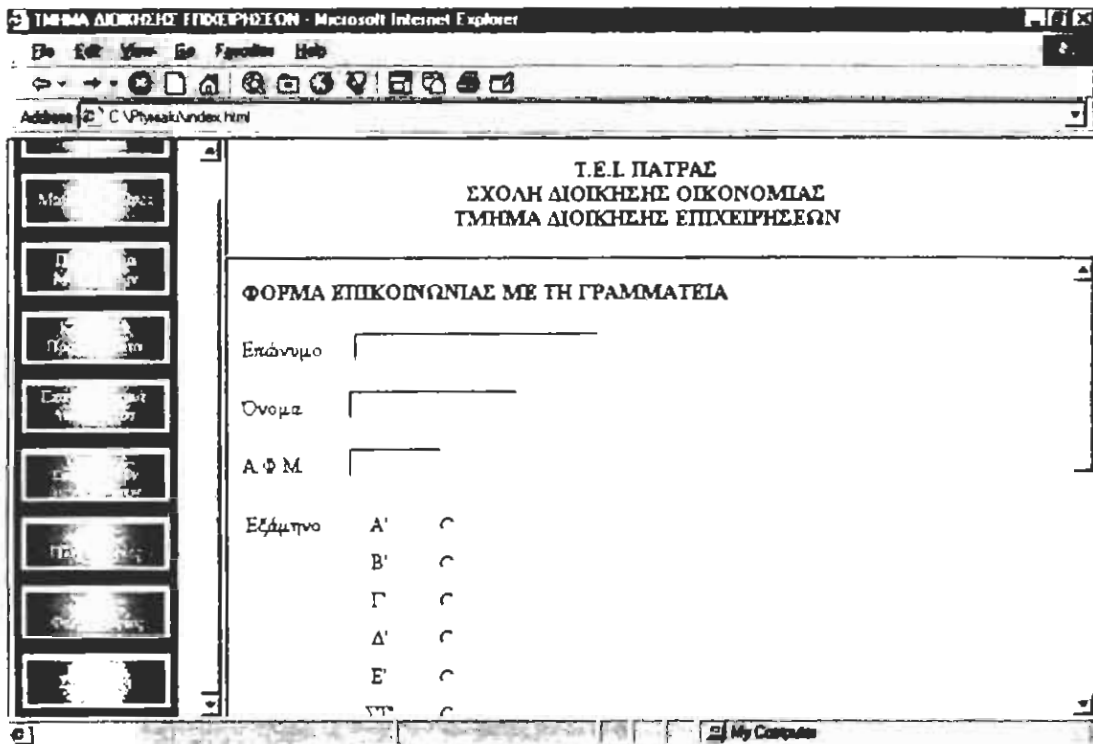

Εικόνα 10.Φόρμα με radio buttons

Το επόμενο button του index ονομάζεται "Χάρτες – Φωτογραφίες". Επιλέγοντάς το μας οδηγεί σε μια σελίδα όπου σε μορφή bulleted list παραθέτονται i) χάρτης Πατρών ii) χάρτης εγκαταστάσεων Τ.Ε.Ι. iii) φωτογραφίες με περιγραφή και με προεπισκόπηση. Οι δύο πρώτες επιλογές ανοίγουν δύο σελίδες στις οποίες υπάρχουν σκαναρισμένοι χάρτες με τα σχετικά υπομνήματα οι οποίοι παρουσιάζονται σε πίνακα με μηδενικό περίγραμμα.

Αν επιλέξουμε τώρα τους συνδέσμους των φωτογραφιών μπορούμε να δούμε κάποιες εικόνες με την περιγραφή τους δίπλα οι οποίες είναι μέσα σε πίνακα (με 0 border). Για να παρουσιαστούν οι εικόνες σε

αυτή τη μορφή που θυμίζει κατά κάποιο τρόπο κινηματογραφικό film τις επεξεργαστήκαμε πρώτα ένα πρόγραμμα το *thumpnailer* το οποίο βρήκαμε στο διαδίκτυο και πιο συγκεκριμένα στη διεύθυνση, <http://ticouws.ntua.gr>. Όλες οι εικόνες είναι link για τις μεγαλύτερες αντίστοιχες. Για να το επιτύχουμε αυτό κάναμε τα εξής :

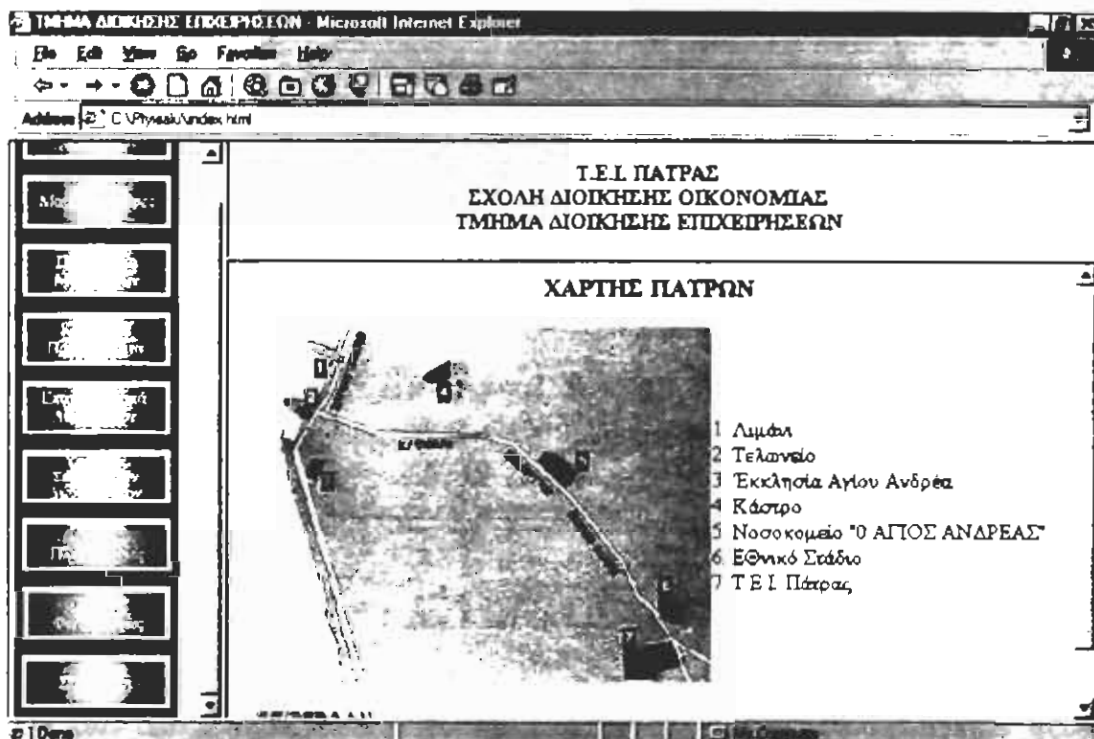

Εικόνα 11.Χάρτης με τεχνική ηλεκτρονικής σάρωσης

- α) Μαρκάρουμε την εικόνα πατώντας το κουμπί με το ορθογώνιο σχήμα, στη βασική γραμμή εργαλείων, που ονομάζεται *rectangle*.
- β) Στην επιλεγμένη περιοχή πατάμε το δεξί πλήκτρο του mouse και πατάμε *image Hotspot properties*.
- γ) Στη συνέχεια διαλέγουμε τη σελίδα ή το όποιο *url* στο οποίο θέλουμε να γίνει το *link*.

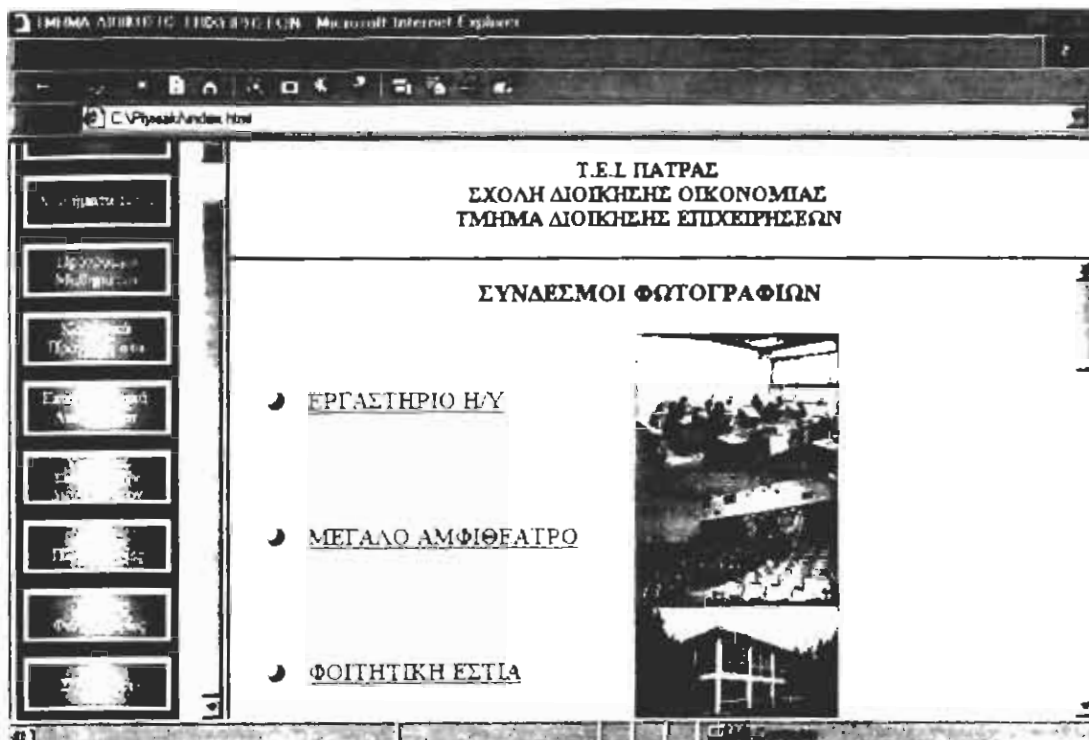

Εικόνα 12. Φωτογραφίες σε μορφή thumbnails (με fade out)

Επιλέγοντας τώρα και το τελευταίο κουμπί “Σύνδεσμοι” οδηγούμαστε σε μια σελίδα όπου παρατέθονται οι διευθύνσεις των Πανεπιστημίων και των Τ.Ε.Ι. όλης της χώρας καθώς και links με τις πιο δημοφιλείς μηχανές αναζήτησης του διαδικτύου (search engines).

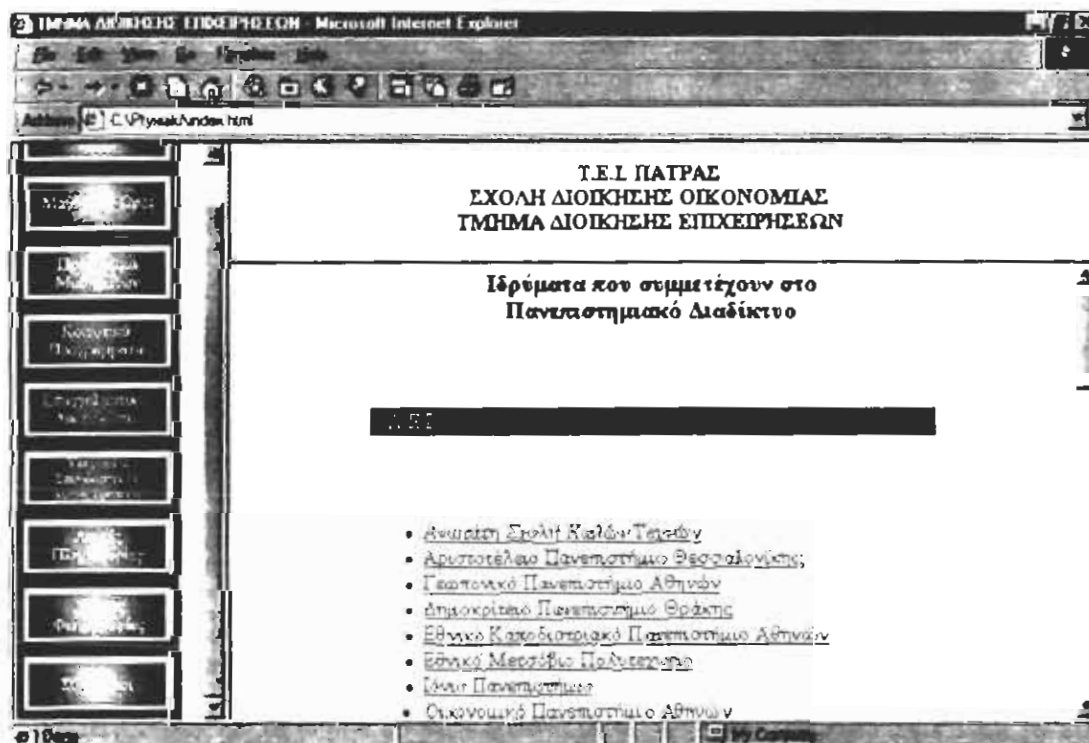

Εικόνα 13. Σύνδεσμοι σε μορφή bulleted list

Τα λογότυπα των μηχανισμών αναζήτησης παρουσιάζονται σε μορφή πίνακα (με O border). Παρατηρούμε ότι αν αφήσουμε τον κέρσορα για λίγα δευτερόλεπτα πάνω σε ένα από τα λογότυπα αυτά εμφανίζεται μια ετικέτα (label) με την ονομασία του. Αυτό γίνεται με τον εξής τρόπο :

- α) Πάμε στο *image properties* και επιλέγουμε *general*.
- β) Στην συνέχεια επιλέγουμε *Alternative representations* και μετά *text* εκεί πληκτρολογούμε το όνομα που θέλουμε να εμφανίζεται (π.χ. Altavista).

Στις περισσότερες σελίδες στο κάτω μέρος υπάρχει ένα κουμπί επιστροφής το οποίο μας οδηγεί με link πίσω στην αρχική σελίδα ή την αμέσως προηγούμενη σελίδα από την οποία φτάσαμε στη συγκεκριμένη.

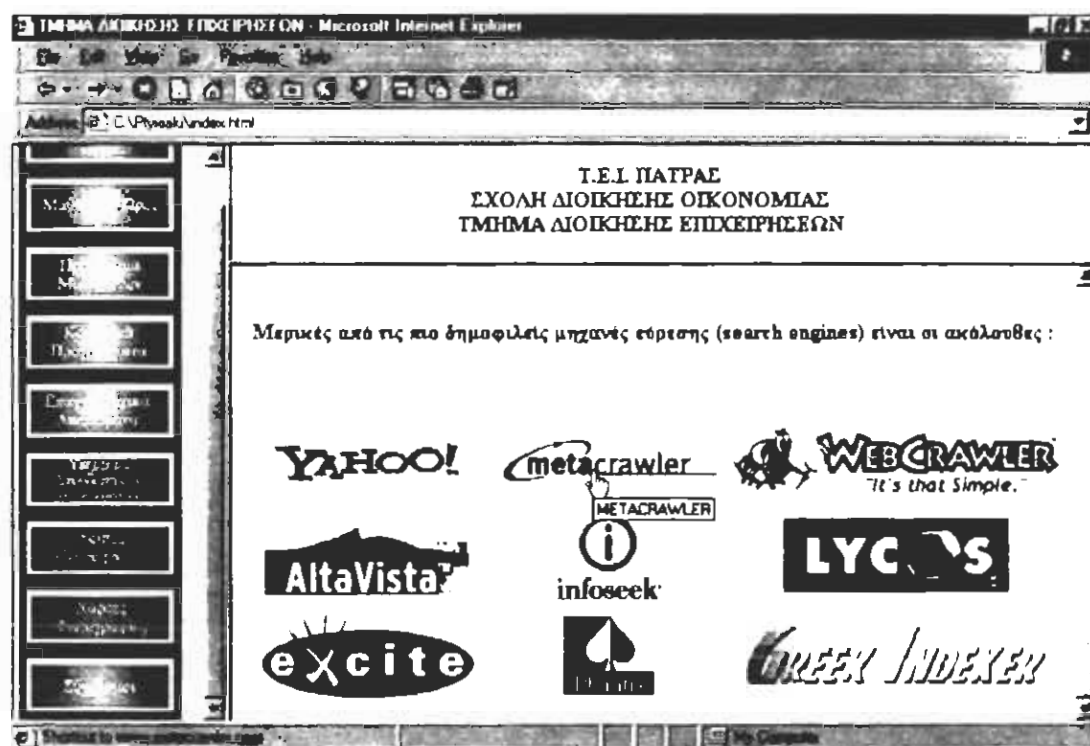

Εικόνα 14. Λογότυπα μηχανισμών αναζήτησης σε διάταξη πίνακα μηδενικού περιγράμματος.

ΓΛΩΣΣΑ Η.Τ.Μ.Λ

Η ΓΛΩΣΣΑ ΠΕΡΙΓΡΑΦΗΣ ΣΕΛΙΔΩΝ HTML

1. Εισαγωγή

Η γλώσσα Html (Hyper text markup language) είναι η γλώσσα που χρησιμοποιείται για την κατασκευή των σελίδων του παγκόσμιου ιστού. Υπάρχουν τρεις διαδοχικές εκδόσεις (1.0, 2.0, 3.0) της Html που βασίζονται στα πρότυπα που είχε εκδόσει το W3C (world – wide – web consortium). Παράλληλα εταιρείες όπως η Netscape και η Microsoft προέκτειναν με δικές τους αποκλειστικά εντολές το σύνολο των εντολών που υπήρχε σε υπάρχον κάθε φορά πρότυπο με αποτέλεσμα τη δημιουργία πολλών επιπλέον εντολών που δίνουν στο χρήστη μεγαλύτερη δυνατότητα παρέμβασης στο όλο οπτικό αποτέλεσμα. Έτσι φτάσαμε σήμερα στην έκδοση της Html 3.2 και της Dynamic Html που ενσωματώνουν όλα τα χαρακτηριστικά που είχαν οι προηγούμενες εκδόσεις και προτείνουν και ορισμένα νέα. Πιο κάτω παρατίθεται η βασική δομή μιας σελίδας Html και ορισμένες από τις κυριότερες εντολές αυτής της γλώσσας.

2. Δομή των Html σελίδων

Οι Html σελίδες έχουν μια δομή όπως η παρακάτω :

< HTML >

< HEAD >

< TITLE > ο τίτλος της παρούσας σελίδας < TITLE >

Τώρα θα δούμε πιο αναλυτικά τα στοιχεία HEAD και BODY και τις βασικές εντολές τους.

3. Το στοιχείο HEAD

Το στοιχείο HEAD περιλαμβάνει τις εξής ετικέτες :

- α) TITLE : ορίζει τον τίτλο της σελίδας
- β) ISINDEX : για απλές περιπτώσεις αναζήτησης
- γ) BASE : ορίζει τη βάση αρχής για καθορισμό των σχετικών URL
- δ) SCRIPT : καθορισμός της scripting γλώσσας
- ε) STYLE : καθορισμός style sheets
- στ) META : καθορισμός ζεύγους πληροφοριών όνομα και τιμή
- ζ) LINK : ορισμός σχέσεων με άλλα κείμενα.

Πιο συγκεκριμένα :

Το στοιχείο **TITLE** :

Κάθε κείμενο σε Html πρέπει να έχει ακριβώς μια ετικέτα TITLE στην επικεφαλίδα HEAD. Παρέχει ένα βοηθητικό τίτλο ο οποίος παρίσταται στο τίτλο του παραθύρου του απεικονιζόμενου κειμένου στον πελάτη www. Οι χαρακτήρες που μπορούν να βρισκονται στην TITLE είναι οι συμβολικοί χαρακτήρες και οι χαρακτήρες διαφυγής (& και <). Δεν επιτρέπεται η χρήση άλλων ετικετών μέσα στο TITLE.

ΠΑΡΑΔΕΙΓΜΑ 2 : TITLE

```
<html>
<head>
<meta http-equiv="Content-Type" content="text/html; charset=utf-8" />
<meta name="GENERATOR" content="Microsoft FrontPage 3.0" />
<base target="_self" />
<title>TITLE</title>
</head>
```

Το στοιχείο **BASE** :

Το στοιχείο BASE δίνει τη δυνατότητα καθορισμού βάσης των σχετικών URLs.

ΠΑΡΑΔΕΙΓΜΑ 3 : BASE

```
<html>
<head>
<meta http-equiv="Content-Type" content="text/html; charset=utf-8" />
<base target="_self" />
<meta name="GENERATOR" content="Microsoft FrontPage 3.0" />
<title>HTML OBJECT</title>
</head>
<body background="graphics/MS01486_1.gif">
```

Το στοιχείο **META** :

Το στοιχείο META μπορεί να χρησιμοποιηθεί για τον καθορισμό ζευγών ονόματος/τιμής που περιγράφουν τα χαρακτηριστικά του υπερκείμενου όπως : όνομα του συγγραφέα, ημερομηνία λήξης, ένα σύνολο από λέξεις κλειδιά κλπ. Το χαρακτηριστικό Name καθορίζει το όνομα της οντότητας ενώ η παράμετρος CONTENT καθορίζει την τιμή.

Η παράμετρος Http – EQUIV μπορεί να χρησιμοποιηθεί στη θέση της παραμέτρου Name και έχει ιδιαίτερη σημασία για κείμενα τα οποία μεταφέρονται μέσω του πρωτοκόλλου Http.

ΠΑΡΑΔΕΙΓΜΑ 4 : META

```
<html>  
  
<head>  
<meta http-equiv="Content-Type" content="text/html; charset=windows-1253">  
<base target="_top">  
<meta name="GENERATOR" content="Microsoft FrontPage 3.0">  
<title>ΚΑΙΤΣ ΟΡΓΑΝΙΣΜΟΣ</title>  
</head>  
  
<body background="gr/images/WEB1-99_01.gif">
```

Το στοιχείο **LINK** :

Το στοιχείο LINK παρέχει έναν ανεξάρτητο τρόπο καθορισμού σχέσεων της παρούσας σελίδας με άλλα κείμενα ή ηλεκτρονικούς πόρους πληροφόρησης.

ΠΑΡΑΔΕΙΓΜΑ 5 : LINK

```
<li><font face="Times New Roman"><a href="http://www.teiinae.gr" target= "  
_top">ΤΕΙ  
Ειδικό Λογιστήριο</a></font></li>  
<li><font face="Times New Roman"><a href="http://www.teiikai.gr" target= "  
_top">ΤΕΙ  
Καθημερινά</a></font></li>  
<li><font face="Times New Roman"><a href="http://www.teikav.edu.gr" tar  
get= "  
_top">ΤΕΙ  
Καβάλα</a></font></li>  
<li><font face="Times New Roman"><a href="http://www.teikos.gr" target= "  
_top">ΤΕΙ  
Κοζάνη</a></font></li>  
<li><font face="Times New Roman"><a href="http://www.teilam.gr" target= "  
_top">ΤΕΙ
```

4. Το στοιχείο BODY

Μεταξύ της επικέτας αρχής και τέλους BODY περιέχονται πλήθος στοιχεία Html όπως επικεφαλίδες (Headlines), το στοιχείο ADDRESS , στοιχεία για ορισμό μπλοκ, στοιχεία για καθορισμό κειμένου :

Οι παράμετροι για το στοιχείο BODY είναι οι

- bgcolor : καθορίζει χρώμα φόντου για τη σελίδα
- text : καθορίζει το χρώμα των χαρακτήρων του κειμένου
- link : καθορίζει το χρώμα των χαρακτήρων των link που δεν έχει επισκεφτεί ακόμα ο χρήστης

ΠΑΡΑΔΕΙΓΜΑ 6 : BODY

```
<body bgcolor="#cccccc" style="background-color: #cccccc;">  
  
<div align="center"  
style="text-align: center; margin-top: 10px; margin-bottom: 10px; padding-top: 10px; padding-bottom: 10px;"><hr style="border: 1px solid black; width: 100%; border-collapse: collapse;">  
  
<div align="center"  
style="text-align: center; margin-top: 10px; margin-bottom: 10px; padding-top: 10px; padding-bottom: 10px;"><hr style="border: 1px solid black; width: 100%; border-collapse: collapse;">  
  
<div align="center"  
style="text-align: center; margin-top: 10px; margin-bottom: 10px; padding-top: 10px; padding-bottom: 10px;"><hr style="border: 1px solid black; width: 100%; border-collapse: collapse;">  
</div>  
</body>
```

- v link : καθορίζει το χρώμα των χαρακτήρων link που έχει επισκεφθεί ο χρήστης
- a link : καθορίζει το χρώμα των χαρακτήρων των link τη στιγμή που ο χρήστης κάνει click πάνω στο link

- **background** : καθορίζει το URL μιας εικόνας (είδους gif. ή Jpg) που θα χρησιμοποιηθεί επαναληπτικά (title) για το σχηματισμό του φόντου της σελίδας.

Στοιχεία περιοχής

Τα κύρια στοιχεία περιοχής σε ένα υπερκείμενο είναι :

P : Παράγραφοι

UL : Μη διατεταγμένες λίστες

OL : Διατεταγμένες λίστες

DL : Λίστες ορισμού

PRE : Εξ' αρχής μορφοποιημένο κείμενο

DIV : Χωρισμοί κειμένου

CENTER : Ευθυγράμμιση κειμένου

BLOCKQUOTE : quoted παράγραφος

FORM.: Φόρμες

ISINDEX : Primitive HTML φόρμες

HR : Οριζόντιες γραμμές

TABLE : Πίνακες

Χρησιμοποιώντας την παράμετρο ALIGN ορίζουμε τον τύπο οριζόντιας ευθυγράμμισης υπερκειμένου μέσα στα όρια μιας παραγράφου. Σε περίπτωση που δεν καθοριστεί ο τύπος ευθυγράμμισης τότε υπονοείται προς τα αριστερά.

- align = left : Η παράγραφος είναι οριζόντια ευθυγραμμισμένη προς τα αριστερά

- align = center : Η παράγραφος είναι κεντραρισμένη στο παρόν παράθυρο
- align = right : Η παράγραφος είναι οριζόντια ευθυγραμμισμένη προς τα δεξιά.

ΠΑΡΑΔΕΙΓΜΑ 7 : ALIGN

```

<p align="center">ΚΑΛΩΣ ΟΡΓΑΝΩΣΤΕΣ ΣΤΗΝ ΕΠΙΣΤΗΜΟΛΟΓΙΑ </p>
<p align="center">ΚΑΛΩΣ ΟΡΓΑΝΩΣΤΕΣ ΣΤΗΝ ΕΠΙΣΤΗΜΟΛΟΓΙΑ </p>
<p align="center">ΚΑΛΩΣ ΟΡΓΑΝΩΣΤΕΣ ΣΤΗΝ ΕΠΙΣΤΗΜΟΛΟΓΙΑ </p>
<p align="center">ΚΑΛΩΣ ΟΡΓΑΝΩΣΤΕΣ ΣΤΗΝ ΕΠΙΣΤΗΜΟΛΟΓΙΑ </p>
<p align="center">ΚΑΛΩΣ ΟΡΓΑΝΩΣΤΕΣ ΣΤΗΝ ΕΠΙΣΤΗΜΟΛΟΓΙΑ </p>
<p align="center">ΚΑΛΩΣ ΟΡΓΑΝΩΣΤΕΣ ΣΤΗΝ ΕΠΙΣΤΗΜΟΛΟΓΙΑ </p>
<p align="center">ΚΑΛΩΣ ΟΡΓΑΝΩΣΤΕΣ ΣΤΗΝ ΕΠΙΣΤΗΜΟΛΟΓΙΑ </p>
<p align="center">ΚΑΛΩΣ ΟΡΓΑΝΩΣΤΕΣ ΣΤΗΝ ΕΠΙΣΤΗΜΟΛΟΓΙΑ </p>
<p align="center">ΚΑΛΩΣ ΟΡΓΑΝΩΣΤΕΣ ΣΤΗΝ ΕΠΙΣΤΗΜΟΛΟΓΙΑ </p>
<p align="center">ΚΑΛΩΣ ΟΡΓΑΝΩΣΤΕΣ ΣΤΗΝ ΕΠΙΣΤΗΜΟΛΟΓΙΑ </p>
<p align="center">ΚΑΛΩΣ ΟΡΓΑΝΩΣΤΕΣ ΣΤΗΝ ΕΠΙΣΤΗΜΟΛΟΓΙΑ </p>

```

Λίστες

Οι λίστες μπορούν να εμπεριέχουν στοιχεία ορισμού περιοχής, κειμένου ή άλλες ένθετες λίστες. Υπάρχουν οι διατεταγμένες λίστες, οι μη διατεταγμένες λίστες και οι λίστες ορισμού.

Στοιχείο PRE

Το στοιχείο PRE χρησιμοποιείται για να συμπεριλάβει εξ' αρχής μορφοποιημένο κείμενο. Οι πελάτες χρήση απεικονίζουν το επιλεγόμενο κείμενο με χαρακτήρες σταθερού πλάτους λαμβάνοντας υπόψη την ύπαρξη κενών χαρακτήρων.

Τα στοιχεία DIV και CENTER

Το στοιχείο DIV χρησιμοποιείται για το διαχωρισμό των κειμένων Html σε περιοχές. Με την παράμετρο ALIGN ορίζεται ο επιθυμητός τύπος ευθυγράμμισης για όλα τα στοιχεία που βρίσκονται ανάμεσα στα όρια αρχής και τέλους του στοιχείου DIV. Δεκτές τιμές είναι οι : LEFT, CENTER ή RIGHT οι οποίες ορίζονται με τον ίδιο τρόπο όπως στο στοιχείο παραγράφου. Επειδή το στοιχείο DIV ορίζει μια περιοχή, (block) κάθε ανοιχτή παράγραφος θα τερματιστεί. Το στοιχείο CENTER είναι ταυτόσημο με το DIV με παράμετρο ALIGN = CENTER.

Το στοιχείο Form

Το στοιχείο Form (φόρμα) είναι από τα πιο σημαντικά αλλά συνάμα και δυσκολότερα σημεία κατασκευής δυναμικών σελίδων, που παρέχει χαρακτηριστικά που δεν θα υπήρχαν χρησιμοποιώντας μόνο τις ετικέτες της Html. Ένα κείμενο μπορεί να περιέχει πολλαπλές φόρμες. Σε κάθε φόρμα πρέπει να ορίζεται σαφώς η αρχή και το τέλος της, χρησιμοποιώντας τις ετικέτες αρχής και τέλους. Μια φόρμα μπορεί να περιέχει απλά ή πολλαπλά πεδία κειμένου (text Fields), radio buttons, checkboxes και μενού.

Πιο συγκεκριμένα :

- action : Ορίζει το URL το οποίο θα χρησιμοποιηθεί από τον εξυπηρετητή για να επεξεργαστεί τα δεδομένα που συμπληρώθηκαν στη φόρμα. Το URL μπορεί να είναι ένα εκτελέσιμο αρχείο που θα χρησιμοποιηθεί από τον εξυπηρετητή ή ένα Mail – to URL.

- **Method** : Όταν η παράμετρος action ορίζει μια Http κλήση, η παράμετρος method ορίζει τη μέθοδο αποστολής των περιεχομένων της φόρμας στον εξυπηρετητή. Μπορεί να είναι Get ή Post (Εξ' ορισμού είναι Get)
- **Entype** : Καθορίζει τον τύπο κωδικοποίησης των περιεχομένων της φόρμας

Οριζόντιος κανόνας : Οι οριζόντιοι κανόνες (Horizontal Rule) χρησιμοποιούνται για να δείξουν μια εντολογική αλλαγή στο κείμενο. Οπτικά είναι μια οριζόντια γραμμή.

Κάποια άλλα βασικά στοιχεία φορμών είναι τα :

- **Input** : Παίρνει μια πληθώρα από παραμέτρους περιλαμβάνοντας πεδία κειμένου, πεδία κωδικών, πεδία επιλογής, checkboxes, κουμπιά radio, submit και reset κουμπιά, κρυμμένα πεδία, File upload και κουμπιά εικόνας.
- **Select** : Χρησιμοποιούνται για μονής ή πολλαπλής επιλογής μενού
- **TEXT AREA** : Χρησιμοποιούνται για πεδία πολλαπλών γραμμών
- **Type** : Καθορίζουν τον τύπο του πεδίου εισόδου
- **Type = text** (εξ' ορισμού)

Πρόκειται για κείμενο μιας γραμμής του οποίου το ορατό μήκος καθορίζεται με την παράμετρο size (π.χ. size = 30 για μήκος 30 χαρακτήρες). Αν θέλουμε να καθορίσουμε μέγιστο αριθμό χαρακτήρων χρησιμοποιούμε την παράμετρο max length. Η παράμετρος Name δίνει κάποιο όνομα στο πεδίο και η παράμετρος value δίνει μια αρχική τιμή στην γραμματοσειρά που θα φαίνεται μόλις φορτωθεί η φόρμα.

- Type = password : Είναι όμοιο με τον τύπο text, με τη διαφορά ότι απεικονίζει το χαρακτήρα “ * ” αντί του χαρακτήρα που πληκτρολογείται, κρύβοντας τον κωδικό που εισάγεται. Μπορούν να χρησιμοποιηθούν οι παράμετροι size και max length ελέγχοντας το ορατό και το μέγιστο μέγεθος του εισαγόμενου κωδικού.
- Type = checkbox : Ορίζει πολλές δυαδικές τιμές. Υποστηρίζονται πολλαπλές τιμές και επιτεύχονται με την χρήση πολλαπλών στοιχείων checkbox με το ίδιο όνομα αλλά με διαφορετική τιμή στην παράμετρο value.
- Type = radio : Ο τύπος αυτός μπορεί να δεχθεί μια τιμή μεταξύ μιας πληθώρας εναλλακτικών τιμών. Κάθε κουμπί radio που συμμετέχει στην ίδια ομάδα θα πρέπει να έχει το ίδιο όνομα (παράμετρος name) και απαιτεί οπωσδήποτε μια τιμή. Μόνο το ενεργοποιημένο κουμπί radio δημιουργεί ένα ζεύγος ονόματος/τιμής στα δεδομένα που στέλνονται. Σε μια ομάδα από κουμπιά radio, ένα από αυτά θα πρέπει να οριστεί ως ενεργοποιημένο με χρήση της παραμέτρου checkbox.
- Type = submit : Δημιουργεί ένα κουμπί, το οποίο μπορούν να χρησιμοποιήσουν οι χρήστες για να στείλουν τα δεδομένα της φόρμας στον εξυπηρετητή του παγκόσμιου ίστου. Η ετικέτα του κουμπιού ονοματίζεται με την παράμετρο value. Αν δοθεί όνομα στο πεδίο submit , τότε στέλνεται το ζεύγος ονόματος/τιμής του πεδίου submit στον εξυπηρετητή. Μπορούν να χρησιμοποιηθούν πολλαπλά κουμπιά submit σε μια φόρμα.

Στοιχεία ορισμού τύπων κειμένου

Τα στοιχεία ορισμού κειμένου τα οποία ορίζουν τύπους χαρακτήρων γενικά μπορούν να έχουν άλλα ένθετα στοιχεία, αλλά όχι και στοιχεία ορισμού περιοχής. Τα διαθέσιμα στοιχεία είναι :

TT : Κείμενο σε teletype ή monospaced μορφή

I : Πλαγιαστός τύπος κειμένου

B : Τύπος κειμένου Bold

U : Τύπος υπογραμμισμένου κειμένου

STRIKE : Τύπος κειμένου strike – through

BIG : Κείμενο σε κεφαλαία

SMALL : Κείμενο σε πεζά

SUB : Κείμενο σε μορφή δείκτη

SUP : Κείμενο σε μορφή εκθέτη

Στοιχεία γραμματοσειράς

Τα στοιχεία τύπου γραμματοσειράς (Font Style Elements) απαιτούν επικέτα αρχής και τέλους.

ΠΑΡΑΔΕΙΓΜΑ 8 : ΦΟΡΜΑ

form.htm

```
<html>
<head>
<meta http-equiv="Content-Type" content="text/html; charset=windows-1253">
<meta name="GENERATOR" content="Microsoft FrontPage 3.0">
<title>ΦΟΡΜΑ ΕΠΙΚΟΙΝΩΝΙΕΣ ΜΕ ΤΗ ΓΡΑΜΜΑΤΕΙΑ</title>
<base target="rbottom">
</head>
```

ΠΙΝΑΚΕΣ

Το στοιχείο TABLE (πίνακας) πρέπει πάντα να έχει ετικέτες αρχής και τέλους. Στη συνέχεια παρατίθενται οι παράμετροι που υποστηρίζουν οι πίνακες :

- ALIGN : Παίρνει παραμέτρους μια από τις LEFT, CENTER ή RIGHT. Καθορίζει την οριζόντια τοποθέτηση του πίνακα σε σχέση με το παρόν αριστερό και δεξί σύνορο. Εξ' ορισμού ισχύει το LEFT, αλλά αυτό μπορεί να αντικατασταθεί από κάποιο από τα στοιχεία DIV ή CENTER, αν αυτά συμπεριλαμβάνονται μέσα στον πίνακα.
- WIDTH : Αν παραληφθεί αυτό το όρισμα τότε το πλάτος καθορίζεται απευθείας από το φυλομετρητή. Το όρισμα WIDTH θέτει είτε είναι το απόλυτο πλάτος σε pixel (WIDTH = 452) είτε το επί τοις εκατό κενό διάστημα μεταξύ του αριστερού και του δεξιού ορίου.
- BORDER : Το όρισμα αυτό καθορίζει το πλάτος του εξωτερικού συνόρου που θα βρίσκεται τριγύρω από τον πίνακα για έναν ορισμένο αριθμό από pixel (π.χ. BORDER = 1). Όταν η παραπάνω τιμή είναι μηδενική δεν εμφανίζεται καθόλου περίγραμμα στον πίνακα.
- CELLSPACING : Καθορίζει το μέγεθος της κενής περιοχής που θα υπάρχει γύρω από κάθε κελί σε σχέση με τα γειτονικά κελιά. Το μέγεθος έχει ως μονάδες τον αριθμό των pixel (π.χ. CELLSPACING = 8). Η ίδια τιμή καθορίζει το κενό διάστημα μεταξύ του ορίου του πίνακα με τα όρια του εσωτερικών κελιών.

- **CELLPADDING** : Καθορίζει το μέγεθος σε pixel μεταξύ του ορίου καθενός κελιού με τα περιεχόμενά του.

Το στοιχείο CAPTION έχει μια μόνο παράμετρο ALIGN, η οποία καθορίζει την τοποθέτηση του τίτλου του πίνακα και μπορεί να δεχθεί ως τιμές τις ALIGN = TOP ή ALIGN = BOTTOM. Εξ' ορισμού η τοποθέτηση του τίτλου του πίνακα είναι στο πάνω μέρος.

ΠΑΡΑΔΕΙΓΜΑ 9 : ΠΙΝΑΚΕΣ

```
<table border="0" width="100%" cellpadding="1" cellspacing="1" >
  <tr>
    <td width="33%"><img align="right"><br><img alt="... pictures eu-flag.gif"
    alt="eu-flag.gif 2338 bytes " width="71" height="52"></td><td
    <td width="33%"><img align="center"><br><img alt="... pictures eu-flag.gif" alt="eu-flag.gif 2338 bytes."
    width="71" height="52"></td></tr>
</tr>
</table>
```

ΠΑΡΑΡΤΗΜΑ
ΕΚΤΥΠΩΣΗΣ
ΙΣΤΟΣΕΛΙΔΑΣ

Γ.Ε.Ι. ΠΑΤΡΑΣ
ΣΧΟΛΗ ΔΙΟΙΚΗΣΗΣ ΟΙΚΟΝΟΜΙΑΣ
ΤΜΗΜΑ ΔΙΟΙΚΗΣΗΣ ΕΠΙΧΕΙΡΗΣΕΩΝ

ΚΑΛΩΣ ΟΡΙΣΑΤΕ ΣΤΗΝ ΙΣΤΟΣΕΛΙΔΑ
ΤΟΥ
ΤΜΗΜΑΤΟΣ ΔΙΟΙΚΗΣΗΣ ΕΠΙΧΕΙΡΗΣΕΩΝ



Τηλέφωνο Γραμματείας : +3061319123

Fax : +3061330553

Χαιρετιστήριο επιστολή του Διευθυντή της Σχολής Διοίκησης και Οικονομίας

Αυτή η σελίδα εμφανίζεται καλύτερα με τον Microsoft Internet Explorer 4.0 σε ανάλυση οθόνης 800x600 με 16bit χρώμα.



Αυτή η σελίδα ενημερώθηκε για τελευταία φορά στις 04/06/1999

Τ.Ε.Ι. ΠΑΤΡΑΣ
ΣΧΟΛΗ ΛΟΓΙΚΗΣ ΟΙΚΟΝΟΜΙΑΣ
ΤΜΗΜΑ ΛΟΓΙΚΗΣ ΕΠΙΧΕΙΡΗΣΕΩΝ

ΜΑΘΗΜΑΤΑ ΚΑΙ ΩΡΕΣ

ΤΥΠΙΚΟ ΠΡΟΓΡΑΜΜΑ ΣΠΟΥΔΩΝ

ΕΞΑΜΗΝΟ

| | | |
|----|----|-----|
| Α' | Β' | Γ' |
| Α' | Ε' | ΣΓ' |

ΠΡΟΑΙΡΕΤΙΚΑ ΜΑΘΗΜΑΤΑ

| | | |
|----|----|-----|
| Α' | Β' | Γ' |
| Α' | Ε' | ΣΓ' |

ΠΙΝΑΚΑΣ ΠΡΟΜΗΝΙΟΥΜΕΝΩΝ ΚΑΙ ΕΞΑΡΤΩΜΕΝΩΝ
ΜΑΘΗΜΑΤΩΝ

Τ.Ε.Ι. ΠΑΤΡΑΣ
ΣΧΟΛΗ ΔΙΟΙΚΗΣΗΣ ΟΙΚΟΝΟΜΙΑΣ
ΤΜΗΜΑ ΔΙΟΙΚΗΣΗΣ ΕΠΙΧΕΙΡΗΣΕΩΝ

A' ΕΞΑΜΗΝΟ

| ΜΑΘΗΜΑΤΑ | ΘΕΩΡΙΑ ΕΡΓΑΣΤΗΡΙΟ | | ΣΥΝΟΛΟ |
|----------------------------------|--------------------------|---------------|----------------|
| Αρχές οικονομικής I | 3 ώρες | | 3 ώρες |
| Γενικά μαθηματικά | 4 ώρες | | 4 ώρες |
| Αρχές Γεν. λογιστικής I | 4 ώρες | | 4 ώρες |
| Εισαγωγή στο αστικό δίκαιο | 4 ώρες | | 4 ώρες |
| Προγραμματισμός Η-Υ I | 2 ώρες | 1 ώρα | 3 ώρες |
| Οικονομικά μαθηματικά | 4 ώρες | | 4 ώρες |
| Επιχείρηση και κοινωνία | 3 ώρες | | 3 ώρες |
| Ανθρώπινες σχέσεις στην εργασία. | 3 ώρες | | 3 ώρες |
| Ελληνική δακτυλογραφία | | 2 ώρες | 2 ώρες |
| ΣΥΝΟΛΟ | 27 ώρες | 3 ώρες | 30 ώρες |

ΣΥΜΒΕΒΑΛΕΝ

.....

B' ΕΞΑΜΗΝΟ

| ΜΑΘΗΜΑΤΑ | ΘΕΩΡΙΑ ΕΡΓΑΣΤΗΡΙΟ | | ΣΥΝΟΛΟ |
|----------------------------|--------------------------|--|---------------|
| Αρχές οικονομικής II | 3 ώρες | | 3 ώρες |
| Στατιστική επιχειρήσεων | 5 ώρες | | 5 ώρες |
| Αρχές λογιστικής εταιρειών | 4 ώρες | | 4 ώρες |

Τ.Ε.Ι. ΠΑΤΡΑΣ
ΣΧΟΛΗ ΔΙΟΙΚΗΣΗΣ ΟΙΚΟΝΟΜΙΑΣ
ΤΜΗΜΑ ΔΙΟΙΚΗΣΗΣ ΕΠΙΧΕΙΡΗΣΕΩΝ

ΠΙΝΑΚΑΣ ΠΡΟΑΠΑΙΤΟΥΜΕΝΩΝ ΚΑΙ ΕΞΑΡΤΩΜΕΝΩΝ
ΜΑΘΗΜΑΤΩΝ

| ΠΡΟΑΠΑΙΤΟΥΜΕΝΑ | ΕΞΑΡΤΩΜΕΝΑ |
|--|---|
| 1.ΕΙΣΑΓΩΓΗ ΣΤΟ ΔΙΣΤΙΚΟ ΜΙΚΜΟ | 1.ΕΜΠΟΡΙΚΟ ΜΙΚΜΟ ΕΡΓΑΤΙΚΟ ΜΙΚΜΟ |
| 2.ΠΡΟΓΡΑΜΜΑΤΙΣΜΟΣ Η Υ Ι | 2. ΠΡΟΓΡΑΜΜΑΤΙΣΜΟΣ Η Υ ΙΙ |
| 3.ΠΡΟΓΡΑΜΜΑΤΙΣΜΟΣ Η Υ ΙΙ | 3.ΠΡΟΓΡΑΜΜΑΤΙΣΜΟΣ Η Υ ΙΙΙ |
| 4.ΑΡΧΕΣ ΓΕΝΙΚΗΣ ΔΙΟΙΚΗΣΗΣ | 4. ΑΡΧΕΣ ΔΙΟΙΚΗΣΤΙΚΗΣ ΕΤΑΙΡΕΙΩΝ |
| 5.ΟΡΓΑΝΩΣΗ ΚΑΙ ΔΙΟΙΚΗΣΗ ΕΠΙΧΕΙΡΗΣΕΩΝ Ι | 5.ΟΡΓΑΝΩΣΗ ΚΑΙ ΔΙΟΙΚΗΣΗ ΕΠΙΧΕΙΡΗΣΕΩΝ ΙΙ ΔΙΟΙΚΗΣΗ ΜΙΚΡΟΜΕΣΑΙΩΝ ΕΠΙΧΕΙΡΗΣΕΩΝ |
| 6.ΑΡΧΕΣ ΟΙΚΟΝΟΜΙΚΗΣ | 6.ΑΡΧΕΣ ΟΙΚΟΝΟΜΙΚΗΣ ΙΙ |
| 7.ΓΕΝΙΚΑ ΜΑΘΗΜΑΤΙΚΑ | 7.ΟΙΚΟΝΟΜΙΚΟΣ ΠΡΟΓΡΑΜΜΑΤΙΣΜΟΣ Ι ΟΙΚΟΝΟΜΙΚΟΣ ΠΡΟΓΡΑΜΜΑΤΙΣΜΟΣ ΙΙ |
| 8. ΔΙΟΙΚΗΤΙΚΗ ΔΕΟΝΤΟΛΟΓΙΑ ΚΑΙ ΠΡΑΚΤΙΚΗ Ι | 8. ΔΙΟΙΚΗΤΙΚΗ ΔΕΟΝΤΟΛΟΓΙΑ ΚΑΙ ΠΡΑΚΤΙΚΗ ΙΙ |
| 9.ΔΙΓΜΑΤΑ Ι | 9.ΔΙΓΜΑΤΑ ΙΙ |
| 10. ΔΙΓΜΑΤΑ ΙΙ | 10.ΔΙΓΜΑΤΑ ΙΙΙ |
| 11.ΟΡΓΑΝΩΣΗ ΚΑΙ ΔΙΟΙΚΗΣΗ ΕΠΙΧΕΙΡΗΣΕΩΝ ΙΙ | 11.ΣΕΜΙΝΑΡΙΟ ΕΞΕΛΙΞΕΩΝ |
| ΑΡΧΕΣ ΔΙΟΙΚΗΣΗΣ MARKETING | |

Τ.Ε.Ι. ΠΑΤΡΑΣ
ΣΧΟΛΗ ΔΙΟΙΚΗΣΗΣ ΟΙΚΟΝΟΜΙΑΣ
ΤΜΗΜΑ ΔΙΟΙΚΗΣΗΣ ΕΠΙΧΕΙΡΗΣΕΩΝ

ΠΡΟΓΡΑΜΜΑ ΜΑΘΗΜΑΤΩΝ

ΕΞΑΜΗΝΟ

| Α ΠΡΩΙΝΟ | Α ΑΠΟΙΝΟ | Β ΠΡΩΙΝΟ | Β ΑΠΟΙΝΟ |
|----------|----------|----------|----------|
| Γ | Δ | Ε | ΣΤ |

Τ.Ε.Ι. ΠΑΤΡΑΣ
ΣΧΟΛΗ ΔΙΟΙΚΗΣΗΣ ΟΙΚΟΝΟΜΙΑΣ
ΤΜΗΜΑ ΔΙΟΙΚΗΣΗΣ ΕΠΙΧΕΙΡΗΣΕΩΝ

Α' ΕΞΑΜΗΝΟ ΠΡΩΙΝΟ

ΔΙΘΥΣΑ ΚΙ

| ΩΡΕΣ | ΔΕΥΤΕΡΑ | | ΤΡΙΤΗ | | ΤΕΤΑΡΤΗ | |
|-----------|--------------------------|----------|-------------------------------------|-------------------|---------------------|-------|
| | ΜΑΘΗΜΑ | ΕΚΠ/ΚΟΣ | ΜΑΘΗΜΑ | ΕΚΠ/ΚΟΣ | ΜΑΘΗΜΑ | ΕΚΠ/ |
| 8-8.45' | Οικονομικά Μαθηματικά | ΓΕΩΡΓΙΟΥ | Οικονομικά Μαθηματικά | ΓΕΩΡΓΙΟΥ | - | - |
| 9-9.45' | -//- | -//- | -//- | -//- | Η/Υ Ι | ΟΙΚΟΝ |
| | | | | | (θεωρία) | |
| 10-10.45' | Οικονομική I | ΧΥΖ | Επιχείρηση & Κοινωνία | ΝΑΝΟΥΣΗ | -//- | -/ι |
| 11-11.45' | Αστικό Δίκαιο | ΡΕΖΟΥ | Ανθρ. Σχέσεις στην Εργασία | ΘΕΟΦΑΝΩ ΡΟΥΛΟΣ | Γαλλικά I* | ΜΑΤΕ |
| 12-12.45' | -//- | -//- | -//- | -//- | -//- | -/ι |
| 13-13.45' | Γενική Λογιστική | ΝΤΕΜΠΗΣ | Εισαγωγή στο Marketing* | ΚΟΓΑΝΕΛΗ | Γενική Λογιστική | ΝΤΕΜ |
| 14-14.45' | -//- | -//- | -//- | -//- | -//- | -/ι |
| 15-15.45' | - | - | - | - | Η/Υ Ι | ΡΟΛΑ |
| | | | | | (εργαστήριο) | |

ΕΠΙΣΤΡΟΦΗ

Τ.Ε.Ι. ΠΑΤΡΑΣ
ΣΧΟΛΗ ΔΙΟΙΚΗΣΗΣ ΟΙΚΟΝΟΜΙΑΣ
ΤΜΗΜΑ ΔΙΟΙΚΗΣΗΣ ΕΠΙΧΕΙΡΗΣΕΩΝ

ΚΟΙΝΟΤΙΚΑ ΠΡΟΓΡΑΜΜΑΤΑ

Είναι γνωστόν ότι η Εκπαίδευση και η Κατάρτιση των νέων καταχούν στρατηγική θέση σε μια Ευρώπη χωρίς εθνικά σύνορα, ανταγωνιστική και προοδευτική.

Για το σκοπό αυτό το Ευρωπαϊκό Συμβούλιο, τα Συμβούλια Υπουργών και η Επιτροπή σε συνεργασία με τους Πανεπιστημιακούς φορείς των κρατών-μελών της Ευρωπαϊκής Ένωσης, έχουν προθέσει σειρά προγραμματικών κινητικότητας για τους νέους στον χώρο της Εκπαίδευσης και Κατάρτισης, παρέχοντάς τους την δυνατότητα να βελτιώσουν και να ενισχύσουν:

- την ποιότητα της εκπαίδευσης και κατάρτισης τους
- την προετοιμασία τους για την επαγγελματική τους σταδιοδρομία
- την ελεύθερη διακίνηση ιδεών και αξιών
- την αποκτηση εμπειριών που θα τους βοηθήσουν για μια επιτυχημένη Ακαδημαϊκή και Επαγγελματική πορεία στη ζωή τους.

Είναι καθολικά αποδεκτό, ότι η συμμετοχή σε μια ορθολογικά ολοκληρωμένη εκπαίδευση τόσο σε προπτυχιακό όσο και σε μεταπτυχιακό επίπεδο, καθώς και η απόκτηση εμπειρίας μέσω κατάρτισης, επίσης σε προπτυχιακό ή μεταπτυχιακό επίπεδο, είναι παράγοντες εξαιρετικής σημασίας και προτεραιότητας.

Στον Ευρωπαϊκό χώρο και με την συναίνεση όλων των χωρών αλλά και των αρμοδίων φορέων, και των εκπροσώπων των Πανεπιστημίων και λοιπών Εκπαιδευτικών Ιδρυμάτων της Ευρώπης, έχουν σχεδιαστεί δύο σημαντικές σπουδαιότητας προγράμματα:

- το SOU (SUS) και
- το LEONARDO DA VINCI

Τ.Ε.Ι. ΠΑΤΡΑΣ
ΣΧΟΛΗ ΔΙΟΙΚΗΣΗΣ ΟΙΚΟΝΟΜΙΑΣ
ΤΜΗΜΑ ΔΙΟΙΚΗΣΗΣ ΕΠΙΧΕΙΡΗΣΕΩΝ



SOCRATES



Το πρόγραμμα αυτό ενισχύει την συνεργασία μεταξύ Πανεπιστημίων και λοιπών Ανωτάτων Εκπαιδευτικών Ιδρυμάτων των κρατών-μελών της Ευρωπαϊκής Ένωσης.

Υποστηρίζει την ανάπτυξη κοινών προγραμμάτων σπουδών αλλά και την κινητικότητα και ανταλλαγή επισκεψέων φοιτητών σπουδαστών, μαθητών και μελών του Εκπαιδευτικού προσωπικού των Α.Ε.Ι. και Τ.Ε.Ι.

Προσδοκώμενο αποτέλεσμα όλης αυτής της δραστηριότητας είναι να αναπτυχθεί η Ευρωπαϊκή διάσταση σε όλα τα επίπεδα εκπαίδευσης, να διαδοθούν οι γνώσεις των κρατών-μελών, να υπάρξει ανταλλαγή πληροφοριών και εμπειριών σχετικά με τις μεθόδους διδασκαλίας, το εκπαιδευτικό υλικό, τις τεχνολογίες κ.λ.π.

Τελικός στόχος είναι η προετοιμασία των νέων να ζήσουν σε μια κοινωνία που χαρακτηρίζεται όλο και περισσότερο από πολιτισμική και γλωσσική πολυμορφία.

Ο οποιοσδήποτε φοιτητής τρία είναι δυνατόν να λάβει υποτροφία SOCRATES διάρκειας μέχρι 12 μηνών.

Για τούτο, πρέπει να υποβάλλει σχετική αίτηση στο Γραφείο Δημοσίων Σχέσεων.

Ακόμα, πρέπει να έχει περάσει επιτυχώς τα μαθήματα του 1ου έτους σπουδών στο τμήμα που εισήχθη.

Περαιτέρω λεπτομέρειες και πληροφορίες μπορεί να λάβει κανείς από τα αρμόδια πρόσωπα που αναφέρονται στο τέλος του φυλλαδίου, Πίνακας 1 από το Γραφείο Δημοσίων Σχέσεων και από το Γραφείο Διασύνδεσης.

Η υποτροφία που θα χορηγείται μπορεί να έχει ελάχιστη διάρκεια 3 μήνες και μεγιστή 12 μήνες.

Η διάρκεια εξαρτάται από τον σπουδαστή τρία και το πρόγραμμα εκπαίδευσης που αποφασίζει να ακολουθήσει το Πανεπιστημιακό Ιδρυμα σπουδών.

Τ.Ε.Ι. ΠΑΤΡΑΣ
ΣΧΟΛΗ ΔΙΟΙΚΗΣΗΣ ΟΙΚΟΝΟΜΙΑΣ
ΤΜΗΜΑ ΔΙΟΙΚΗΣΗΣ ΕΠΙΧΕΙΡΗΣΕΩΝ



LEONARDO DA
VINCI



Το LEONARDO DA VINCI απευθύνεται σε σπουδαστές ή και σε νέους πτυχιούχους που επιθυμούν να συμμετέχουν σ' ένα πρόγραμμα κατάρτισης, ή σε απόκτηση επαγγελματικής εμπειρίας (Πρακτική άσκηση) σε άλλη Ευρωπαϊκή χώρα.

Για μια επιτυχημένη τέτοια τοποθέτηση στο εξωτερικό παρέχεται υποτροφία η οποία μπορεί να έχει διάρκεια από 3 έως 12 μήνες.

Το ύψος της υποτροφίας LEONARDO για 6 μήνες πρακτικής άσκησης στο εξωτερικό είναι 2.000 Ε.Ε.Υ.

Προϋπόθεση για μια υψηλού επιπέδου άσκηση στο επάγγελμα, είναι ο ορισμός επιβλέποντος στον φορέα υποδοχής. Αυτό επιτυγχάνεται μεταξύ του φορέα υποδοχής και του αποστέλλοντος ιδρύματος.

Πρέπει να τονισθεί ότι μια υποτροφία LEONARDO για πρακτική άσκηση ή επαγγελματική εμπειρία, μπορεί να δοθεί και μέχρι ένα έτος μετά την λήξη του πτυχίου.

Ο εκπαιδευόμενος πέραν της υποτροφίας από το πρόγραμμα LEONARDO θα έχει και οικονομική ενίσχυση από τον φορέα που θα τον δεχτεί.

Η τοποθέτηση του φοιτητή τριών μηνών μπορεί να γίνει σε κάθε χώρα της Ευρωπαϊκής Ένωσης, καθώς και σε κάποιες άλλες χώρες όπως Βουλγαρία, Ρουμανία, Τσεχία, Σλοβακία, Ουγγαρία, Νορβηγία κ.λ.π., με την προϋπόθεση ότι έχει υπογραφεί διμερής συμφωνία συνεργασίας, για τον σκοπό αυτό με φορείς των χωρών αυτών οι οποίοι και θα βοηθήσουν και θα διευκολύνουν τους σπουδαστές.

Είναι σημαντικό ότι μια επιτυχημένη περίοδος κατάρτισης ή επαγγελματικής εμπειρίας στο εξωτερικό, συνοδεύεται από πιστοποιητικό κατάρτισης ή εμπειρίας, ώστε να μπορεί να χρησιμοποιηθεί στο μέλλον ως αποδοκτικό αποκτησης δεξιοτήτων, εμπειριών, γνώσεων εφαρμογής κ.λ.π.

Οι ενδιαφερόμενοι σπουδαστές ή οι νέοι πτυχιούχοι που επιθυμούν να λάβουν υποτροφία LEONARDO μπορούν να απευθύνονται στο Γραφείο Αναστάσιω Νέσσεω του Τ.Ε.Ι. ή στο Γραφείο Υποτροφιών, καθώς επίσης

Τ.Ε.Ι. ΠΑΤΡΑΣ
ΣΧΟΛΗ ΔΙΟΙΚΗΣΗΣ ΟΙΚΟΝΟΜΙΑΣ
ΤΜΗΜΑ ΔΙΟΙΚΗΣΗΣ ΕΠΙΧΕΙΡΗΣΕΩΝ

ΕΠΑΓΓΕΛΜΑΤΙΚΑ ΔΙΚΑΙΩΜΑΤΑ

ΕΦΗΜΕΡΙΣ ΤΗΣ ΚΥΒΕΡΝΗΣΕΩΣ ΤΗΣ ΕΛΛΗΝΙΚΗΣ ΔΗΜΟΚΡΑΤΙΑΣ
5 ΟΚΤΩΒΡΙΟΥ 1989
ΑΡ. ΦΥΛΛΟΥ 218
ΔΕΛΤΙΟΜΑ 514

Καθορισμός επαγγελματικών δικαιωμάτων των πτυχιούχων του τμήματος Διοίκησης επιχειρήσεων της σχολής Διοίκησης και Οικονομίας των Τεχνολογικών Εκπαιδευτικών Ιδρυμάτων.

ΑΡΘΡΟ 1

Επαγγελματικά δικαιώματα

1. Οι πτυχιούχοι του τμήματος Διοίκησης Επιχειρήσεων της σχολής Διοίκησης και Οικονομίας των Τεχνολογικών Εκπαιδευτικών Ιδρυμάτων με βάση τις εξειδικευμένες επιστημονικές και τεχνικές γνώσεις τους ασχολούνται είτε σε συνεργασία με άλλους επιστήμονες είτε αυτοδύναμα ως στελέχη επιχειρήσεων διάφορων δραστηριοτήτων στον ιδιωτικό και δημόσιο τομέα.
2. Οι παραπάνω πτυχιούχοι έχουν τις παρακάτω αρμοδιότητες:
 - 2.1 Καθορισμό του επιχειρησιακού χώρου.
 - 2.2 Προγραμματισμό, οργάνωση, καθοδήγηση και έλεγχο των διοικητικών δραστηριοτήτων των επιχειρήσεων.
 - 2.3 Ανάλυση προβλημάτων ανθρώπινης συμπεριφοράς στον επιχειρησιακό χώρο.
 - 2.4 Πρόταση συστημάτων αμοιβής εργασίας και συμμετοχής των εργαζομένων στη λειτουργία και το οικονομικό αποτέλεσμα της επιχείρησης σε συνδυασμό σε προβλήματα παραγωγικότητας.
 - 2.5 Πρόταση διαδικασιών στελέχωσης της επιχείρησης με ανθρώπινο δυναμικό.
 - 2.6 Ανάλυση παραγωγικών συστημάτων και διαδικασιών και γενικών θεμάτων διοίκησης παραγωγής.
 - 2.7 Ανάλυση προβλημάτων χρηματοδοτικής Διοίκησης της Επιχείρησης.
3. Οι πτυχιούχοι του τμήματος εξειδικεύονται σε όλο το φάσμα της διοικητικής ιεραρχίας της σχετικής με τους τομείς της ειδικότητάς τους.
4. Οι πτυχιούχοι του τμήματος απασχολούνται σε όλες τις βαθμίδες της εκπαίδευσης σύμφωνα με την κείμενη νομοθεσία. Επίσης μπορούν ως μέλη ερευνητικών ομάδων σε θέματα ειδικότητάς τους.
5. Οι πτυχιούχοι του τμήματος με την απόκτηση του πτυχίου τους ασκούν το επάγγελμα στο πλαίσιο των παραπάνω επαγγελματικών Δικαιωμάτων.

Τ.Ε.Ι. ΠΑΤΡΑΣ
ΣΧΟΛΗ ΔΙΟΙΚΗΣΗΣ ΟΙΚΟΝΟΜΙΑΣ
ΤΜΗΜΑ ΔΙΟΙΚΗΣΗΣ ΕΠΙΧΕΙΡΗΣΕΩΝ

ΥΠΗΡΕΣΙΕΣ ΣΠΟΥΔΑΣΤΙΚΩΝ
ΔΙΕΥΚΟΛΥΝΣΕΩΝ

- Γραμματεία
- Βιβλιοθήκη Διδακτικών Βιβλίων
- Γραφείο Σίτησης-Στέγασης
- Γραφείο Δημοσίων Σχέσεων και Πληροφοριών
- Βιβλιοθήκη-Αναγνωστήριο
- Υγειονομική Υπηρεσία
- Πολιτιστικός Σύλλογος

Τ.Ε.Ι. ΠΑΤΡΑΣ
ΣΧΟΛΗ ΔΙΟΙΚΗΣΗΣ ΟΙΚΟΝΟΜΙΑΣ
ΤΜΗΜΑ ΔΙΟΙΚΗΣΗΣ ΕΠΙΧΕΙΡΗΣΕΩΝ

ΓΡΑΜΜΑΤΕΙΑ



Η γραμματεία του τμήματος Διοίκησης Επιχειρήσεων χορηγεί στους σπουδαστές όλα τα απαραίτητα σε αυτούς έγγραφα όπως βεβαίωση σπουδών, αναλυτική βαθμολογία, α. / πιστοποιητικό σπουδών, κ.λπ.

Ώρες λειτουργίας : Δευτέρα-Πέμπτη-
Παρασκευή 11:00-13:00

ΦΟΡΜΑ ΕΠΙΚΟΙΝΩΝΙΑΣ ΜΕ ΤΗ ΓΡΑΜΜΑΤΕΙΑ

ΕΠΙΧΕΙΡΗΣΙΑΚΟ

Τ.Ε.Ι. ΠΑΤΡΑΣ
ΣΧΟΛΗ ΔΙΟΙΚΗΣΗΣ ΟΙΚΟΝΟΜΙΑΣ
ΤΜΗΜΑ ΔΙΟΙΚΗΣΗΣ ΕΠΙΧΕΙΡΗΣΕΩΝ

ΦΟΡΜΑ ΕΠΙΚΟΙΝΩΝΙΑΣ ΜΕ ΤΗ ΓΡΑΜΜΑΤΕΙΑ

Επώνυμο :

Όνομα :

Α.Φ.Μ.:

Εξάμηνο:

Α'

Β'

Γ'

Δ'

Ε'

ΣΤ'

ΠΡΟΧΩ

Θέμα :

ΠΡΟΣΤΑΣΗ

ΑΚΥΡΩΣΗ

Επικοινωνία με την γραμματεία μέσω ηλεκτρονικού ταχυδρομείου :
grammatia@teipatras.gr

Τ.Ε.Ι. ΠΑΤΡΑΣ
ΣΧΟΛΗ ΔΙΟΙΚΗΣΗΣ ΟΙΚΟΝΟΜΙΑΣ
ΤΜΗΜΑ ΔΙΟΙΚΗΣΗΣ ΕΠΙΧΕΙΡΗΣΕΩΝ

ΒΙΒΛΙΟΘΗΚΗ ΔΙΔΑΚΤΙΚΩΝ ΒΙΒΛΙΩΝ

Στους σπουδαστές παρέχονται διδακτικά βιβλία και σημειώσεις που διανέμονται από τις βιβλιοθήκες που λειτουργούν κατά σχολικό έτος. Τα βιβλία που ανακοινώνονται στους πίνακες ανακοινώσεων της κάθε σχολικής

•••••

Τ.Ε.Ι. ΠΑΤΡΑΣ
ΣΧΟΛΗ ΔΙΟΙΚΗΣΗΣ ΟΙΚΟΝΟΜΙΑΣ
ΤΜΗΜΑ ΔΙΟΙΚΗΣΗΣ ΕΠΙΧΕΙΡΗΣΕΩΝ

ΓΡΑΦΕΙΟ ΣΙΤΙΣΗΣ-ΣΤΕΓΑΣΗΣ

Το γραφείο Σίτισης- Στέγασης λειτουργεί στο χώρο του Τ.Ε.Ι. καθημερινά και εκδίδει και χορηγεί τις κάρτες σίτισης.

Δικαίωμα για δωρεάν σίτιση έχουν για διάρκεια ίση με τη χρονική διάρκεια του κανονικού χρόνου σπουδών προσαυξημένη κατά 50% (συμπεριλαμβανομένης και της πρακτικής άσκησης).

Τα δικαιολογητικά που απαιτούνται για δωρεάν σίτιση είναι:

α. Αίτηση (έντυπο-χορηγείται στο γραφείο σίτισης-στέγασης).

β1. Εκκαθαριστικό σημείωμα της οικείας πολεοδομικής υπηρεσίας για το συνολικό καθαρό εισόδημα των γονέων ή φοιτητών επικυρωμένη. Προκειμένου για έγγαμους σπουδαστές το καθαρό εισόδημα των ίδιων σπουδαστών.

β2. Εάν δεν υποβάλλουν φορολογική δήλωση, τότε υπαρκτή δήλωση του Ν. 1599/86 σφραγισμένη από την αρμόδια τοπική ΔΟΥ.

γ. Υπεύθυνη δήλωση του Ν. 1599/86 για τον τόπο γέννησης κατοικίας (γονέων).

δ. Πιστοποιητικό οικογενειακής κατάστασης.

ε. Αιχμαρχική πράξη θανάτου των γονέων, αν αυτοί δεν είναι στη ζωή.

στ. Βεβαίωση σπουδών αδελφού, στην περίπτωση που έχει αδελφό και φοιτά σε Σχολή Τριτοβάθμιας Εκπαίδευσης.

Τα δικαιολογητικά αυτά κατατίθενται στο γραφείο σίτισης-στέγασης στην αρχή κάθε σπουδαστικού έτους και όχι αργότερα από τις 19-11 εκαστού έτους.

Γέλος δικαίωμα σίτισης μεσημέρι και βράδυ στο εστιατόριο του Τ.Ε.Ι. έχουν και οι σπουδαστές που δεν επιλύονται στις ανωτέρω κατηγορίες με την καταβολή γαιμηλού γοηματικού ποσού.

Τ.Ε.Ι. ΠΑΤΡΑΣ
ΣΧΟΛΗ ΔΙΟΙΚΗΣΗΣ ΟΙΚΟΝΟΜΙΑΣ
ΤΜΗΜΑ ΔΙΟΙΚΗΣΗΣ ΕΠΙΧΕΙΡΗΣΕΩΝ

ΓΡΑΦΕΙΟ ΔΗΜΟΣΙΩΝ ΣΧΕΣΕΩΝ

Το Γραφείο Δημοσίων Σχέσεων και Πληροφοριών, το οποίο λειτουργεί στο χώρο του Συνεδριακού Κέντρου στο χώρο πρώην Π.Ε.Ε.Ε. είναι στη διάθεση των σπουδαστών για θέματα σχετικά με εξωτερικές υποτροφίες, συμμετοχή σε κοινοτικά προγράμματα ανταλλαγών ERASMUS, COMMET, TEMPUS καθημερινά από 9 π.μ. μέχρι 5 μ.μ.

ΚΑΤΕΡΓΑΣΙΑ

ΒΙΒΛΙΟΘΗΚΗ-ΑΝΑΓΝΩΣΤΗΡΙΟ



Η Βιβλιοθήκη λειτουργεί στον χώρο των νέων κτιρίων του Τ.Ε.Ι. που βρίσκεται Β.Δ. της αρχαιολογικής εγκατάστασης.

Η βιβλιοθήκη είναι εξοπλισμένη με επιστημονικά βιβλία, περιοδικά και ξένα, με τμήση γλωσσών, ελληνικά επιστημονικά περιοδικά και συλλογές άλλων εκδόσεων.

Λειτουργεί καθημερινά από 8.00 μέχρι 20.00, το όλο αναγνώστηριο παραμένει ανοικτό και προς χρήση των σπουδαστών και κατά τις απογευματινές ώρες.

Τ.Ε.Ι. ΠΑΤΡΑΣ

2017-2018

Τ.Ε.Ι. ΠΑΤΡΑΣ
ΣΧΟΛΗ ΔΙΟΙΚΗΣΗΣ ΟΙΚΟΝΟΜΙΑΣ
ΓΡΑΜΜΑΤΕΙΑ ΔΙΟΙΚΗΣΗΣ ΕΠΙΧΕΙΡΗΣΕΩΝ

ΥΓΕΙΟΝΟΜΙΚΗ ΥΠΗΡΕΣΙΑ

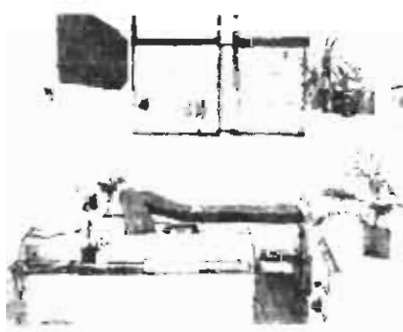

Η Υγειονομική Υπηρεσία, στεγάζεται στο ισόγειο της Σχολής Σ.Ε.Υ.Π., στο βόρειο τμήμα του διαδρόμου στον οποίο βρίσκεται και η Γραμματεία της Σχολής.

Η Υγειονομική Υπηρεσία παροχιά Α' βοήθειες στους σπουδαστές, τους ενδιαφέροντα σε νοσηλεία, και νοσηλεία, κατόπιν του σπουδαστικού βιβλιαρίου υγείας, το οποίο εκδίδεται από τα Γραμμάτεια της Σχολής αφού καταβληθεί η Δήλωση του Ν. 1599/86, και καθ' ύλην ανήκει στο αρμόδιο οργανισμό και είναι υπό την εποπτεία.

Το βιβλίο υγείας χρησιμοποιείται για την καλύτερη αντιμετώπιση των ιατρικών αναγκών και Νοσοκομειακή περίθαλψη σύμφωνα με το Ν. 185/84 και περιλαμβάνει:

- α) Ιατρική εξέταση
- β) Νοσοκομειακή περίθαλψη
- γ) Φαρμακευτική περίθαλψη
- δ) Παρακλινικές εξετάσεις
- ε) Επίδομα τοκετού
- στ) Φυσιοθεραπείες
- ζ) Οδοντιατρική περίθαλψη
- η) Ορθοπεδικά είδη

Χορηγηση σπουδαστικού βιβλιαρίου υγείας προβλέπεται για όλους τους σπουδαστές που δεν καλύπτονται από κάποιο ασφαλιστικό όργανο. Ομοίως ο σπουδαστής μπορεί να παραιτηθεί από την ασφαλιστική του και να κερδίσει

Τ.Ε.Ι. ΠΑΤΡΑΣ
ΣΧΟΛΗ ΔΙΟΙΚΗΣΗΣ ΟΙΚΟΝΟΜΙΑΣ
ΤΜΗΜΑ ΔΙΟΙΚΗΣΗΣ ΕΠΙΧΕΙΡΗΣΕΩΝ

ΠΟΛΙΤΙΣΤΙΚΟΣ ΣΥΛΛΟΓΟΣ

Στον χώρο του Τ.Ε.Ι. λειτουργεί Πολιτιστικός Σύλλογος, ο οποίος ιδρύθηκε από τους σπουδαστές για τους σπουδαστές.

Ο σύλλογος ονομάζεται "Σύλλογος Πολιτιστικών Δραστηριοτήτων Τ.Ε.Ι. Πάτρας" και περιλαμβάνει έξι ομάδες, οι οποίες είναι οι εξής:



Α. Μουσική Ομάδα: Στην ομάδα αυτή μπορούν να συμμετάσχουν όσοι γνωρίζουν κάποιο μουσικό όργανο, ή όσοι θέλουν να μάθουν κάποια ή κάποια άλλα μουσικά όργανα. Τα μέλη της ομάδας οργανώνουν συναυλίες ή άλλες δραστηριότητες μουσικού περιεχομένου.

Β. Θεατρική Ομάδα: Η ομάδα αυτή ασχολείται με την παρουσίαση θεατρικών έργων με ηθοποιούς των μέτρων των σπουδαστές.

Γ. Φωτογραφική Ομάδα: Η ομάδα φωτογραφίας ασχολείται με την εκμάθηση των βασικών αρχών της φωτογραφίας και τη διοργάνωση εκθέσεων φωτογραφίας με έργα των μελών της ομάδας.

Δ. Κινηματογραφική Ομάδα: Τα μέλη αυτής της ομάδας συζητούν και επιλέγουν τις ταινίες που θα προβληθούν στα πλαίσια της κινηματογραφικής λέσχης που λειτουργεί στο μεγάλο αμφιθέατρο του Τ.Ε.Ι. που βρίσκεται στον κεντρικό διάδρομο.

Ε. Χορευτική Ομάδα: Λειτουργούν δύο ομάδες χορού. Η πρώτη, ασχολείται με την εκμάθηση παραδοσιακών και λαϊκών χορών απ' όλη την Ελλάδα. Η δεύτερη ασχολείται με τη χορογραφία μοντέρνων μουσικών κομμάτων.

ΣΤ. Ομάδα Περιοδικού: Η ομάδα αυτή είναι υπεύθυνη για την έκδοση του περιοδικού "Τ.Ε.Ι.", που περιλαμβάνει κείμενα των σπουδαστών του Τ.Ε.Ι. Κάθε σπουδαστής μπορεί να δραστηριο-

Τ.Ε.Ι. ΠΑΤΡΑΣ
ΣΧΟΛΗ ΔΙΟΙΚΗΣΗΣ ΟΙΚΟΝΟΜΙΑΣ
ΤΜΗΜΑ ΔΙΟΙΚΗΣΗΣ ΕΠΙΧΕΙΡΗΣΕΩΝ

ΛΟΙΠΕΣ ΠΛΗΡΟΦΟΡΙΕΣ

- Εγγραφές Σπουδαστών
- Μετεγγραφές Σπουδαστών
- Ητοχιακή Εργασία
- Πρακτική Άσκηση
- Ανακρίση Ητοχιούχων

Τ.Ε.Ι. ΠΑΤΡΑΣ
ΣΧΟΛΗ ΔΙΟΙΚΗΣΗΣ ΟΙΚΟΝΟΜΙΑΣ
ΤΜΗΜΑ ΔΙΟΙΚΗΣΗΣ ΕΠΙΧΕΙΡΗΣΕΩΝ

ΛΟΙΠΕΣ ΠΛΗΡΟΦΟΡΙΕΣ

- Πτυχιακές Σπουδαστών
- Μεταπτυχιακές Σπουδαστών
- Πτυχιακή Εργασία
- Πρακτική Άσκηση
- Ανακήρυξη Πτυχιούχου

Τ.Ε.Ι. ΠΑΤΡΑΣ
ΣΧΟΛΗ ΔΙΟΙΚΗΣΗΣ ΟΙΚΟΝΟΜΙΑΣ
ΤΜΗΜΑ ΔΙΟΙΚΗΣΗΣ ΕΠΙΧΕΙΡΗΣΕΩΝ

ΕΓΓΡΑΦΕΣ

Σπουδαστές Γ.Ε.Ι. καθίστανται όσοι εγγράφονται σ' αυτά μετά από εισαγωγή, μεταεγγραφή ή κατάταξη σύμφωνα με τις κείμενες διατάξεις.

Οι εγγραφές των σπουδαστών γίνονται στο οικείο Γμήμιο της Σχολής μόνο στα χρονικά όρια που ορίζονται εκάστοτε από τα αρμόδια όργανα.

Είναι δυνατή η εγγραφή σπουδαστή που καθυστέρησε για λόγους εξαιρετικής ανάγκης (θεομηνία, ασθένεια, στράτευση κ.λπ.) να εγγραφεί μέσα στις προθεσμίες που ορίσθηκαν, ύστερα από αίτηση του, η οποία υποβάλλεται σε αποκλειστική προθεσμία 30 ημερών από τη λήξη της προθεσμίας εγγραφής και στην οποία εκτίθενται και οι λόγοι της καθυστέρησης.

Σπουδαστής που δεν γράφτηκε ούτε με την παραπάνω διαδικασία, χάνει το δικαίωμα εγγραφής του στα Γ.Ε.Ι.

Σπουδαστής που έχει εγγραφεί και παρακολουθεί μαθήματα σ' ένα Γ.Ε.Ι., δεν μπορεί να είναι συγχρόνως σπουδαστής και σ' άλλο Γεωτεχνικό Εκπαιδευτικό Ίδρυμα.

Για την εγγραφή του ο νεοεισαγόμενος καταθέτει στη Γραμματεία του Γιμνασίου του τα εξής δικαιολογητικά:

α) Αίτηση για εγγραφή (χορηγείται από το Γμήμιο)

β) Νομίμως κυρωμένο φωτοαντίγραφο του τίτλου απόλυσης (απολυτήριο ή πτυχίου) ή αποδεικτικό του σχολείου από το οποίο αποφοίτησε

γ) Άλλη φωτοτυπία της ταυτότητας με ταυτόχρονη επίδειξη της ταυτότητας

δ) Φωτογραφίες τύπου ταυτότητας (6)

ε) Υπεύθυνη δήλωση (παρέχεται από το Γμήμιο) στην οποία ο εισαγόμενος δηλώνει ότι δεν είναι γραμμένος σε άλλη Σχολή ή Γμήμιο της Γεωτεχνικής Εκπαίδευσης της Ελλάδος ή του εξωτερικού

στ) Ακτινολογική, Παθολογική, Αιματολογική εξέταση από Κρυστικό οστέα. Οι ιατρικές εξετάσεις δεν αποτελούν προϋπόθεση εγγραφής. Μπορούν να κατατεθούν και σε διάστημα (3) μηνών.

Τ.Ε.Ι. ΠΑΤΡΑΣ
ΣΧΟΛΗ ΔΙΟΙΚΗΣΗΣ ΟΙΚΟΝΟΜΙΑΣ
ΤΜΗΜΑ ΔΙΟΙΚΗΣΗΣ ΕΠΙΧΕΙΡΗΣΕΩΝ

ΜΕΤΕΓΓΡΑΦΕΣ ΣΠΟΥΔΑΣΤΩΝ Τ.Ε.Ι. ΕΣΩΤΕΡΙΚΟΥ

Κατηγορίες Δικαιούχων - Προτεραιότητες - Κριτήρια

α. Πρώτη προτεραιότητα για μεταεγγραφή έχουν οι σπουδαστές για τους οποίους συντρέχουν λόγοι υγείας και αναπηρίας και δεύτερη προτεραιότητα αυτοί για τους οποίους συντρέχουν λόγοι οικονομικοί, κοινωνικοί, οικογενειακοί. Οι παραπάνω προτεραιότητες δεν έχουν απολυτή εγνόηση, δηλαδή τα τμήματα και το οικείο Συμβούλιο Τ.Ε.Ι. έχουν την ευχέρεια αντιμετώπισης ειδικών περιπτώσεων λαμβάνοντας προνοια ώστε να μην αποκλείεται εκ των υστέρων καμία από τις παραπάνω δύο (2) κατηγορίες δικαιουμένων. Στους έχοντες λόγους υγείας και αναπηρίας περιλαμβάνονται ιδίως οι εξής περιπτώσεις:

Οι τυφλοί - οι κοφάλλοι, οι πάσχοντες από κακοήθες νεοπλασματικές νοσούς (όπως καρκινώματα, λευχαιμίες, κακοήθη λεμφώματα), όποις επίσης και οι πάσχοντες από τη νόσο της μεσογειακής αναιμίας (όχι σπληνική), νεανικό διαβήτη, αιμορροειδία, σκλήρυνση κατά πλάκας, προοίμιο και δυστροφία κερατοειδούς, αναπηρία με ποσοστό 67% και πάνω και ακόμα οι νεφροπαθείς που υποβάλλονται σε αιμοκαθάρση.

β. Στους έχοντες λόγους οικονομικούς, κοινωνικούς, οικογενειακούς περιλαμβάνονται ιδίως οι εξής περιπτώσεις:

Τα τέκνα πολυτέκνων, αδελφοί σπουδαστών, σπουδαστές-γονείς ανήλικων παιδιών, σύζυγοι σπουδαστές με ανάπηρους αδελφούς (αναπηρία 67% και πάνω), σπουδαστές που οι ίδιοι ή ένας τουλάχιστον από τους γονείς τους, ως ανάπηρος αξιωματικός ή οπλίτης ή προς αυτούς εξομοιωμένος συνταξιοδοτούνται από το δημόσιο ταμείο για την αιτία αυτή, έρωσον ή αναπηρία του προήλθε από πολεμική αιτία ή σε ειρηνική περίοδο και διαταχμένη υπηρεσία, σπουδαστές που οι ίδιοι ή ένας τουλάχιστον από τους γονείς τους τελούν ως αξιωματικοί σε κατάσταση πληρωσίας τριμήνου λόγω πολεμικού τραύματος ή νοσημάτων ή σε πολεμική διαβίωση, σπουδαστές των οποίων ο ένας από τους γονείς είναι ανέκμηρος ή θυμω-εθνικής αντίστασης και παίρνει συνταγή από το δημόσιο ταμείο για την αιτία αυτή.

Δικαιολογητικά μετεγγραφών

Οι μετεγγραφές σπουδαστών Τ.Ε.Ι. εσωτερικού διενεργούνται ύστερα από αίτηση του ενδιαφερομένου σπουδαστή που υποβάλλεται από τον ίδιο ή εξουσιοδοτημένο πρόσωπο στο τμήμα υποδοχής και η οποία σταθμάει επί

Τ.Ε.Ι. ΠΑΤΡΑΣ
ΣΧΟΛΗ ΔΙΟΙΚΗΣΗΣ ΟΙΚΟΝΟΜΙΑΣ
ΤΜΗΜΑ ΔΙΟΙΚΗΣΗΣ ΕΠΙΧΕΙΡΗΣΕΩΝ

ΕΚΠΟΝΗΣΗ ΠΤΥΧΙΑΚΗΣ ΕΡΓΑΣΙΑΣ

1. Κάθε σπουδαστής είναι υποχρεωμένος να εκπονήσει μια πτυχιακή εργασία με θέμα που πρέπει να έχει άμεση σχέση με τα πραγματικά προβλήματα της παραγωγής και των υπηρεσιών. Τα τακτικά και έκτακτα μέλη του Ε.Π. προταίνουν θέματα πτυχιακής εργασίας τα οποία εγκρίνονται από την ομάδα μαθημάτων και ανακοινώνεται έγκαιρα στους σπουδαστές.

Για την εκπόνηση της πτυχιακής εργασίας χρησιμοποιούνται, φυσικών είναι απαραίτητο, οι όροι και ο εξοπλισμός καθώς επίσης τυχόν διαθέσιμα οικονομικά μέσα του Τ.Ε.Ι. Πτυχιακή εργασία μπορεί να πραγματοποιηθεί επίσης εκτός Τ.Ε.Ι. σε οργανισμούς, ιδρύματα, υπηρεσίες, ιδιωτικές επιχειρήσεις κ.λ.π., ύστερα από απόφαση του συμβουλίου του τμήματος. Προϋπόθεση ανάθεσης πτυχιακών εργασιών και κάθε σχετικό θέμα καθορίζει με απόφαση της η ομάδα μαθημάτων.

2. Κοινό θέμα πτυχιακής εργασίας μπορεί να ανατεθεί και σε ομάδα μέχρι τρεις (3) σπουδαστές με ταυτόχρονη κατανομή της εργασίας σε κάθε σπουδαστή.

3. Κάθε τακτικό ή έκτακτο μέλος του Ε.Π. του τμήματος στα πλαίσια απασχόλησής του αναλαμβάνει την επίβλεψη αριθμού πτυχιακών εργασιών, ανάλογα με τις ώρες διδακτικού έργου που του έχει ανατεθεί.

4. Μετά την ολοκλήρωση της πτυχιακής εργασίας και ύστερα από έγκριση του επιβλέποντα εκπαιδευτικού, υποβάλλονται μέσα του πρωτοκόλλου στο τμήμα. Το συμβούλιο του τμήματος βάσει ημερησίων μεσών στο χρόνο μαθημάτων, κατα την οποία γίνεται παρουσίαση της πτυχιακής εργασίας, η αριθμού πτυχιακών εργασιών ενόπιον τριμελούς επιτροπής στο μέλη του Ε.Π. τμήματος συνάφους ειδικότητας, εκ των οποίων οι δύο είναι εισηγητές. Την παρουσίαση αυτή μπορούν να παρακολουθήσουν όλα τα μέλη του Ε.Π. και οι σπουδαστές της σχολής.

5. Σε περίπτωση έλλειψης μελών του Ε.Π. συνάφους ειδικότητας στο ίδιο τμήμα, η επιτροπή συμπληρώνεται από μέλη άλλου τμήματος ή γενικού τμήματος που έχουν συνάφεια με το αντικείμενο. Τα μέλη της επιτροπής παρακολουθούν την παρουσίαση της εργασίας και υποβάλλουν διευκρινιστικές και εξεταστικές ερωτήσεις, ώστε να διαμορφωθούν άποψη για την ορθότητα, την πληρότητα της λύσης που δόθηκε στο πρόβλημα και για το βαθμό συμμετοχής καθενός από τους συμμετέχοντες στην επεξεργασία του θέματος σπουδαστές. Τα μέλη της επιτροπής κατατάσσει της πτυχιακής εργασίας αποφασίζον, κατά περίπτωση, ύστερα από

Τ.Ε.Ι. ΠΑΤΡΑΣ
ΣΧΟΛΗ ΔΙΟΙΚΗΣΗΣ ΟΙΚΟΝΟΜΙΑΣ
ΤΜΗΜΑ ΔΙΟΙΚΗΣΗΣ ΕΠΙΧΕΙΡΗΣΕΩΝ

ΠΡΑΚΤΙΚΗ ΑΣΚΗΣΗ

Οι σπουδαστές των Τ.Ε.Ι. κατά την διάρκεια των σπουδών τους υποχρεούνται σε εξαμηνιαία πρακτική άσκηση στο επάγγελμα.

Η πρακτική άσκηση πραγματοποιείται στο δημόσιο ή ιδιωτικό τμήμα. Επίσης πρακτική άσκηση μπορεί να πραγματοποιηθεί και σε Τεχνολογικά Ιδρύματα ή επιχειρήσεις και Εκπαιδευτικά προγράμματα της Ευρωπαϊκής Κοινότητας στα πλαίσια του προγράμματος COMMIT ή άλλων Ευρωπαϊκών προγραμμάτων.

Η πρακτική άσκηση πραγματοποιείται μετά το τελευταίο εξαμηνιο σπουδών και εφόσον ο σπουδαστής έχει παρακολουθήσει με επιτυχία τα 2/3 των μαθημάτων του προγράμματος σπουδών του. Στα υλοποιούμενα μαθήματα που οφείλει ο σπουδαστής δεν πρέπει να περιλαμβάνονται μαθήματα ειδικότητας.

Τα θέματα της πρακτικής άσκησης συντονίζονται από τη/την επιτροπή άσκησης, η οποία μεριμνά:

- * Για την αναζήτηση νέων θέσεων πρακτικής άσκησης.
- * Για την αξιολόγηση της καταλληλότητας των χώρων πρακτικής άσκησης, στους οποίους πρόκειται να πραγματοποιηθεί η πρακτική άσκηση.
- * Για την κατανομή των θέσεων πρακτικής άσκησης.

Κάθε σπουδαστής που πρόκειται να πραγματοποιήσει πρακτική άσκηση στο επάγγελμα, υποβάλλει αίτηση-δήλωση στη Γραμματεία του τμήματος με την οποία δηλώνει μια ή περισσότερες υπηρεσίες ή επιχειρήσεις στις οποίες ενδιαφέρεται να απασχοληθεί. Η επιτροπή πρακτικής άσκησης κατανομίζει τους σπουδαστές στις υπάρχουσες θέσεις αφού συνεκτιμήσει τις δηλώσεις τους. Στους σπουδαστές δίνεται η δυνατότητα να προτείνουν οι ίδιοι τις επιχειρήσεις που θέλουν να απασχοληθούν. Στην περίπτωση αυτή η επιτροπή πρακτικής άσκησης αφού αξιολογήσει την καταλληλότητα της επιχείρησης δίνει τη θέση στο προτείνοντα σπουδαστή.

Κατά τη διάρκεια της πρακτικής άσκησης οι σπουδαστές ελέγχονται από τον εποπτή πρακτικής άσκησης, ο οποίος ορίζεται από το τμήμα.

Για μέλη του εκπαιδευτικού προσωπικού στα οποία θα ανατεθεί άσκηση εποπτείας ασκούμενων σπουδαστών επισκέπτονται τους χώρους άσκησης.

Τ.Ε.Ι. ΠΑΤΡΑΣ
ΣΧΟΛΗ ΔΙΟΙΚΗΣΗΣ ΟΙΚΟΝΟΜΙΑΣ
ΤΜΗΜΑ ΔΙΟΙΚΗΣΗΣ ΕΠΙΧΕΙΡΗΣΕΩΝ

ΒΑΘΜΟΣ ΠΤΥΧΙΟΥ - ΑΝΑΚΗΡΥΞΗ ΠΤΥΧΙΟΥΧΩΝ

Ο Η τελειόφοιτος των Τ.Ε.Ι. γίνεται πτυχιούχος όταν έχει συμπληρώσει όλες τις απαιτούμενες προϋποθέσεις όπως:

α) έχει παρακολουθήσει με επιτυχία όλα τα υποχρεωτικά, κατ' επιλογήν υποχρεωτικά και τα τυχόν προαιρετικά μαθήματα

β) έχει εγκριθεί η πτυχιακή του εργασία και

γ) έχει περατώσει την πρακτική άσκηση στο επάγγελμα

Ειδικότερα ανακηρύσσεται πτυχιούχος από τη χρονολογία που κατατεθεί μέσω πρωτοκόλλου του Γραμμάτος και η τελευταία απαιτούμενη προϋπόθεση.

Σε καμία περίπτωση ο σπουδαστής δεν μπορεί να κριθεί πτυχιούχος νωρίτερα από την προβλεπόμενη χρονική διάρκεια σπουδών του Γραμμάτος

2011

Τ.Ε.Ι. ΠΑΤΡΑΣ
ΣΧΟΛΗ ΔΙΟΙΚΗΣΗΣ ΟΙΚΟΝΟΜΙΑΣ
ΤΜΗΜΑ ΔΙΟΙΚΗΣΗΣ ΕΠΙΧΕΙΡΗΣΕΩΝ

ΧΑΡΤΕΣ ΦΩΤΟΓΡΑΦΙΕΣ

- ΧΑΡΤΙΝΕΣ ΦΩΤΟΓΡΑΦΙΕΣ
- ΧΑΡΤΙΝΕΣ ΗΛΕΚΤΡΟΝΙΚΕΣ ΦΩΤΟΓΡΑΦΙΕΣ
- ΣΥΝΑΜΕΣ ΜΕΤΕΦΩΤΟΓΡΑΦΙΕΣ ΜΕ ΠΡΟΒΛΗΤΗ ΚΑΙ
ΠΡΟΕΠΙΣΚΟΠΙΣΤΗ

Τ.Ε.Ι. ΠΑΤΡΑΣ
ΣΧΟΛΗ ΔΙΟΙΚΗΣΗΣ ΟΙΚΟΝΟΜΙΑΣ
ΤΜΗΜΑ ΔΙΟΙΚΗΣΗΣ ΕΠΙΧΕΙΡΗΣΕΩΝ

ΧΑΡΤΗΣ ΠΑΤΡΩΝ

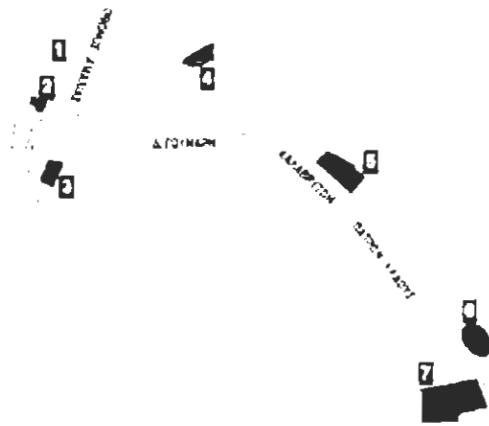

1. Λιμάνι
2. Γέφυρα
3. Εκκλησία Αγίου Ανδρέα
4. Κάστρο
5. Νοσοκομείο "Ο ΑΓΙΟΣ ΑΝΔΡΕΑΣ"
6. Εθνικό Στάδιο
7. Τ.Ε.Ι. Πάτρας

ΠΡΟΣΚΑΛΙΣ

Τ.Ε.Ι. ΠΑΤΡΑΣ
ΣΧΟΛΗ ΔΙΟΙΚΗΣΗΣ ΟΙΚΟΝΟΜΙΑΣ
ΤΜΗΜΑ ΔΙΟΙΚΗΣΗΣ ΕΠΙΧΕΙΡΗΣΕΩΝ

ΣΥΝΔΕΣΜΟΙ ΦΩΤΟΓΡΑΦΙΩΝ

ΕΡΓΑΣΤΗΡΙΟ Η Υ



ΜΕΓΑΛΟ
ΔΙΦΘΕΛΕΤΡΟ



ΦΟΙΤΗΤΙΚΗ ΕΣΤΙΑ



ΕΡΓΑΣΤΗΡΙΟ
ΠΟΛΥΜΕΣΩΝ ΞΕΝΩΝ
ΓΛΩΣΣΩΝ



ΕΡΓΑΣΤΗΡΙΟ
ΟΡΓΑΝΩΣΗΣ
ΓΡΑΦΕΙΟΥ



ΕΡΓΑΣΤΗΡΙΟ
ΕΠΕΞΕΡΓΑΣΙΑΣ
ΚΕΙΜΕΝΟΥ



ΓΥΜΝΑΣΤΗΡΙΟ



ΒΙΒΛΙΑΚΟΔΑΔ



ΛΙΘΟΥΣΑ
ΔΙΔΑΣΚΑΛΙΑΣ



Ιδρύματα που συμμετέχουν στο
Πανεπιστημικό Διαδίκτυο

- Ανωτάτη Σχολή Καλών Τεχνών
- Αριστοτελείο Πανεπιστήμιο Θεσσαλονίκης
- Εθνολογικό Πανεπιστήμιο Αθηνών
- Δημοκρίτειο Πανεπιστήμιο Θράκης
- Εθνικό Κινηματογραφικό Πανεπιστήμιο Αθήν
- Εθνικό Μετσόβιο Πολυτεχνείο
- Γόργο Πανεπιστήμιο
- Οικονομικό Πανεπιστήμιο Αθηνών
- Πανεπιστήμιο Αιγαίου
- Πανεπιστήμιο Θεσσαλίας
- Πανεπιστήμιο Ιωαννίνων
- Πανεπιστήμιο Κρήτης
- Πανεπιστήμιο Μακεδονίας
- Πανεπιστήμιο Πειραιώς
- Πανεπιστήμιο Σερβίας
- Πάρισιον Πανεπιστήμιο
- Πολυτεχνείο Σερβίας
- Χαροκόπειο Πανεπιστήμιο

- Π.Τ. Λομβία
- Π.Τ. Πάτρας
- Τ.Ε.Ι. Φραγκλίου
- Τ.Ε.Ι. Θεσσαλονίκης
- Τ.Ε.Ι. Καλαμάτας

ΠΑΡΑΡΤΗΜΑ
ΕΚΤΥΠΩΣΗΣ
ΚΩΔΙΚΑ

```
<html>
<head>
<meta http-equiv="Content-Type" content="text/html; charset=windows-1253">
<meta name="GENERATOR" content="Microsoft FrontPage 3.0">
<base target="rbottom">
<title>TITLE</title>
</head>
<body background="pictures/WB00486_.gif">
<p align="center"
style="text-indent: -3px; margin-top: -2px; margin-bottom: -1px; padding-top:
-1px; padding-bottom: -1px"><strong>T.E.I.
ΠΑΤΡΑΣ</strong></p>
<p align="center"
style="text-indent: -3px; margin-top: -1px; margin-bottom: -1px; padding-top:
-1px; padding-bottom: -1px"><strong>ΕΧΘΛΗ
ΔΙΟΙΚΗΣΗΣ ΟΙΚΟΝΟΜΙΑΣ</strong></p>
<p align="center"
style="text-indent: -3px; margin-top: -1px; margin-bottom: -1px; padding-top:
-1px; padding-bottom: -3px"><strong>ΤΜΗΜΑ
ΔΙΟΙΚΗΣΗΣ ΕΠΙΧΕΙΡΗΣΕΩΝ</strong></p>
</body>
</html>
```

```

<html>
<head>
<meta name="GENERATOR" content="Microsoft FrontPage 3.0">
<base target="rbottom">
<title>ΤΜΗΜΑ ΔΙΟΙΚΗΣΗΣ ΕΠΙΧΕΙΡΗΣΕΩΝ</title>
</head>

<body background="pictures/WB00486_.gif">

<p style="margin: 0px"><!--webbot bot="ImageMap" startspan
rectangle="(9,10) (113, 41) file:///C:/Ptyxiaki/intro.htm" src="pictures/2(1)
).jpg"
width="120" height="51" alt="2(1).jpg (3343 bytes)" border="0" --><MAP NAME="
FrontPageMap0"><AREA SHAPE="RECT" COORDS="9, 10, 113, 41" HREF="file:///C:/Pt
yxiaki/intro.htm"></MAP><!--webbot
bot="ImageMap" i-checksum="60031" endspan --></p>

<p style="margin: 0px"><!--webbot bot="ImageMap" startspan
rectangle="(2,5) (119, 50) lessons/lessons-index.htm" src="pictures/2(3).jpg
" width="120"
height="51" alt="2(3).jpg (3559 bytes)" border="0" --><MAP NAME="FrontPageMap
1"><AREA SHAPE="RECT" COORDS="2, 5, 119, 50" HREF="lessons/lessons-index.htm"
></MAP><!--webbot
bot="ImageMap"
i-checksum="62048" endspan --></p>

<p style="margin: 0px"><!--webbot bot="ImageMap" startspan
rectangle="(10,9) (112, 42) schedule/schedule-index.htm" src="pictures/2(4)
.jpg"
width="120" height="51" alt="2(4).jpg (4038 bytes)" border="0" --><MAP NAME="
FrontPageMap2"><AREA SHAPE="RECT" COORDS="10, 9, 112, 42" HREF="schedule/sche
dule-index.htm"></MAP><!--webbot
bot="ImageMap" i-checksum="687" endspan --></p>

<p style="margin: 0px"><!--webbot bot="ImageMap" startspan
rectangle="(9,10) (114, 43) european-programs/introduction.htm" src="picture
s/2(5).jpg"
width="120" height="51" alt="2(5).jpg (4063 bytes)" border="0" --><MAP NAME="
FrontPageMap3"><AREA SHAPE="RECT" COORDS="9, 10, 114, 43" HREF="european-prog
rams/introduction.htm"></MAP><!--webbot
bot="ImageMap" i-checksum="47271" endspan --></p>

<p style="margin: 0px"><!--webbot bot="ImageMap" startspan
rectangle="(9,11) (113, 43) professional-rights/prof-rights.htm" src="pictur
es/2(6).jpg"
width="120" height="51" alt="2(6).jpg (4290 bytes)" border="0" --><MAP NAME="
FrontPageMap4"><AREA SHAPE="RECT" COORDS="9, 11, 113, 43" HREF="professional-
rights/prof-rights.htm"></MAP><!--webbot
bot="ImageMap" i-checksum="19389" endspan --></p>

<p style="margin: 0px"><!--webbot bot="ImageMap" startspan
rectangle="(10,9) (112, 42) student-services/stud-services-index.htm"
src="pictures/2(8).jpg" width="120" height="51" alt="2(8).jpg (4393 bytes)" b
order="0" --><MAP NAME="FrontPageMap5"><AREA SHAPE="RECT" COORDS="10, 9, 112,

```

42" HREF="student-services/stud-services-index.htm"></MAP><!--webbot bot="ImageMap" i-checksum="50748" endspan --></p>

<p style="margin: 0px"><!--webbot bot="ImageMap" startspan rectangle="(9,12) (112, 43) info/info.htm" src="pictures/2(10).jpg" width="120" height="51" alt="2(10).jpg (3777 bytes)" border="0" --><MAP NAME="FrontPageMap6"><AREA SHAPE="RECT" COORDS="9, 12, 112, 43" HREF="info/info.htm"></MAP><!--webbot bot="ImageMap" i-checksum="49224" endspan --></p>

<p style="margin: 0px"><!--webbot bot="ImageMap" startspan rectangle="(10,9) (113, 44) maps-fotos/maps-fotos-index.htm" src="pictures/2(9).jpg" width="120" height="51" alt="2(9).jpg (3856 bytes)" border="0" --><MAP NAME="FrontPageMap7"><AREA SHAPE="RECT" COORDS="10, 9, 113, 44" HREF="maps-fotos/maps-fotos-index.htm"></MAP><!--webbot bot="ImageMap" i-checksum="39702" endspan --></p>

<p style="margin: 0px"><!--webbot bot="ImageMap" startspan rectangle="(9,11) (112, 43) links/listofUni.htm" src="pictures/2(7).jpg" width="120" height="51" alt="2(7).jpg (3155 bytes)" border="0" --><MAP NAME="FrontPageMap8"><AREA SHAPE="RECT" COORDS="9, 11, 112, 43" HREF="links/listofUni.htm"></MAP><!--webbot bot="ImageMap" i-checksum="41879" endspan --></p></body></html>

```

<html>
<head>
<meta http-equiv="Content-Type" content="text/html; charset=windows-1253">
<base target="rbottom">
<meta name="GENERATOR" content="Microsoft FrontPage 3.0">
<title>ΚΑΛΩΣ ΟΡΙΑΣΑΤΕ</title>
</head>

<body background="pictures/WB00486_.gif">

<p align="center"><big><strong>ΚΑΛΩΣ ΟΡΙΑΣΑΤΕ ΣΤΗΝ ΙΣΤΟΣΕΛΙΔΑ</strong></big></p>

<p align="center"><big><strong>ΤΟΥ</strong></big></p>

<p align="center"><big><strong>ΤΜΗΜΑΤΟΣ ΔΙΟΙΚΗΣΗΣ
ΕΠΙΧΕΙΡΗΣΕΩΝ</strong></big></p>

<p align="center"></p>

<p align="center">Τηλέφωνο Γραμματείας : +3061319123</p>

<p align="center">Fax : +3061330553</p>

<p align="left"><a href="pictures/greeting.jpg">Χαιρετιστήρια
επιστολή του Διευθυντή της Σχολής Διοίκησης και
Οικονομίας</a></p>

<table border="0" width="99%" cellspacing="0" cellpadding="0">
<tr>
<td width="88%">Αυτή η σελίδα εμφανίζεται καλύτερα με
τον Microsoft Internet Explorer 4.0 σε ανάλυση οθόνης 800x600 με 16bit
χρώμα.</td>
<td width="17%" valign="middle" align="center"><!--webbot bot="ImageMap"
startspan
rectangle="(0,0) (87, 30)" http://www.microsoft.com/ie"
src="pictures/banner_MSIE_anim.gif" width="88" height="31"
alt="banner_MSIE_anim.gif (1792 bytes)" border="0" --><MAP NAME="FrontPageMap0"><AREA SHAPE="RECT" COORDS="0, 0, 87, 30" HREF="http://www.microsoft.com/ie"></MAP><!--webbot bot="ImageMap"
i-checksum="63312" endspan --></td>
</tr>
</table>

<p>Αυτή η σελίδα ενημερώθηκε για τελευταία φορά
στις <!--webbot bot="Timestamp" startspan S-Type="REGENERATED" S-Format="%d/%m/%Y" -->04/06/1999<!--webbot
bot="Timestamp" i-checksum="13695" endspan --> </p>
</body>
</html>

```

```

<html>
<head>
<meta http-equiv="Content-Type" content="text/html; charset=windows-1253">
<meta name="GENERATOR" content="Microsoft FrontPage 3.0">
<title>ΜΑΘΗΜΑΤΑ ΚΑΙ ΩΡΕΣ</title>
<base target="rbottom">
</head>

<body background="../pictures/WB00486_.gif">

<p align="center"><strong>ΜΑΘΗΜΑΤΑ ΚΑΙ ΩΡΕΣ</strong></p>

<hr>

<p align="center"><strong>ΤΥΠΙΚΟ ΠΡΟΓΡΑΜΜΑ ΣΠΟΥΔΩΝ</strong></p>

<p align="center"><strong>ΕΞΑΜΗΝΟ</strong></p>

<table border="1" width="100%">
  <tr>
    <td width="33%" align="center"><a href="lessons.htm#A'&nbsp; ΕΞΑΜΗΝΟ"
    target="rbottom"><strong>Α'</strong></a></td>
    <td width="33%" align="center"><a href="lessons.htm#B' ΕΞΑΜΗΝΟ"><strong>Β'
  </strong></a></td>
    <td width="34%" align="center"><a href="lessons.htm#Γ' ΕΞΑΜΗΝΟ"><strong>Γ'
  </strong></a></td>
  </tr>
  <tr>
    <td width="33%" align="center"><a
    href="file:///C:/Ptyxiaki/lessons/lessons.htm#Δ' ΕΞΑΜΗΝΟ"><strong>Δ'</str
  ong></a></td>
    <td width="33%" align="center"><a
    href="file:///C:/Ptyxiaki/lessons/lessons.htm#Ε' ΕΞΑΜΗΝΟ"><strong>Ε'</str
  ong></a></td>
    <td width="34%" align="center"><a
    href="file:///C:/Ptyxiaki/lessons/lessons.htm#ΕΤ' ΕΞΑΜΗΝΟ"><strong>ΕΤ'</s
  trong></a></td>
  </tr>
</table>

<p align="center">&nbsp;</p>

<p align="center"><strong>ΠΡΟΑΙΡΕΤΙΚΑ ΜΑΘΗΜΑΤΑ</strong></p>

<table border="1" width="100%">
  <tr>
    <td width="33%" align="center"><a
    href="file:///C:/Ptyxiaki/lessons/lessons.htm#A' ΕΞΑΜΗΝΟ ( ΠΡΟΑΙΡΕΤΙΚΑ )"
  ><strong>Α'</strong></a></td>
    <td width="33%" align="center"><a
    href="file:///C:/Ptyxiaki/lessons/lessons.htm#B' ΕΞΑΜΗΝΟ (&nbsp; ΠΡΟΑΙΡΕΤ
  ΙΚΑ )" ><strong>Β'</strong></a></td>
    <td width="34%" align="center"><a
    href="file:///C:/Ptyxiaki/lessons/lessons.htm#Γ' ΕΞΑΜΗΝΟ ( ΠΡΟΑΙΡΕΤΙΚΑ )"
  ><strong>Γ'</strong></a></td>
  </tr>
  <tr>
    <td width="33%" align="center"><a
    href="file:///C:/Ptyxiaki/lessons/lessons.htm#Δ' ΕΞΑΜΗΝΟ ( ΠΡΟΑΙΡΕΤΙΚΑ )"
  ><strong>Δ'</strong></a></td>
    <td width="33%" align="center"><a
    href="file:///C:/Ptyxiaki/lessons/lessons.htm#Ε' ΕΞΑΜΗΝΟ ( ΠΡΟΑΙΡΕΤΙΚΑ )"
  ><strong>Ε'</strong></a></td>
  </tr>
</table>

```



```
<td width="34%" align="center"><a
href="file:///C:/Ptyxiaki/lessons/lessons.htm#ΣΤ' ΕΞΑΜΗΝΟ ( ΠΡΟΑΙΡΕΤΙΚΑ )
"><strong>ΣΤ'</strong></a></td>
</tr>
</table>
```

<p> </p>

<p> </p>

```
<p align="center"><a href="depended-lessons.htm"><strong>ΠΙΝΑΚΑΣ
ΠΡΟΑΠΑΙΤΟΥΜΕΝΩΝ ΚΑΙ ΕΞΑΡΤΩΜΕΝΩΝ ΜΑΘΗΜΑΤΩΝ</strong></a></p>
</body>
</html>
```



```

<td width="13%" align="center">3 ώρες</td>
<td width="21%" align="center">&nbsp;&nbsp;&nbsp;</td>
<td width="33%" align="center">3 ώρες</td>
</tr>
<tr>
<td width="54%">Ανθρώπινες σχέσεις στην εργασία.</td>
<td width="13%" align="center">3 ώρες</td>
<td width="21%" align="center">&nbsp;&nbsp;&nbsp;</td>
<td width="33%" align="center">3 ώρες</td>
</tr>
<tr>
<td width="54%">Ελληνική&nbsp;&nbsp;&nbsp; δακτυλογραφία</td>
<td width="13%" align="center">&nbsp;&nbsp;&nbsp;</td>
<td width="21%" align="center">2 ώρες</td>
<td width="33%" align="center">2 ώρες</td>
</tr>
<tr>
<td width="54%"><em><strong>ΣΥΝΟΛΟ</strong></em></td>
<td width="13%" align="center">27 ώρες</td>
<td width="21%" align="center">3 ώρες</td>
<td width="33%" align="center">30 ώρες</td>
</tr>
</table>

```

```

<p align="left"><!--webbot bot="ImageMap" startspan
rectangle="(5,1) (108, 33) lessons-index.htm" src="../pictures/back.jpg" wid
th="109"
height="34" alt="back.jpg (1813 bytes)" border="0" --><MAP NAME="FrontPageMap
0"><AREA SHAPE="RECT" COORDS="5, 1, 108, 33" HREF="lessons-index.htm"></MAP><
img src="file:///C:/Ptyxiaki/pictures/back.jpg" width="109" height="34" alt="
back.jpg (1813 bytes)" border="0" usemap="#FrontPageMap0"><!--webbot bot="Ima
geMap"
i-checksum="38886" endspan --></p>

```

```

<hr>
<p><a name="B' ΕΒΑΜΗΝΟ"><u><em><strong><big><big><big>B' ΕΒΑΜΗΝΟ</big></big></em></u></a></p>

```

```

<p>&nbsp;&nbsp;&nbsp;</p>
<table border="1" width="81%">
<tr>
<td width="40%"><em><strong>ΜΑΘΗΜΑΤΑ</strong></em></td>
<td width="11%" align="center"><em><strong>ΘΕΩΡΙΑ</strong></em></td>
<td width="24%" align="center"><em><strong>ΕΡΓΑΣΤΗΡΙΟ</strong></em></td>
<td width="41%" align="center"><em><strong>ΣΥΝΟΛΟ</strong></em></td>
</tr>
<tr>
<td width="40%">Αρχές οικονομικής ΙΙ</td>
<td width="11%" align="center">3 ώρες</td>
<td width="24%" align="center">&nbsp;&nbsp;&nbsp;</td>
<td width="41%" align="center">3 ώρες</td>
</tr>
<tr>
<td width="40%">Στατιστική επιχειρήσεων</td>
<td width="11%" align="center">5 ώρες</td>
<td width="24%" align="center">&nbsp;&nbsp;&nbsp;</td>
<td width="41%" align="center">5 ώρες</td>
</tr>
<tr>
<td width="40%">Αρχές λογιστικής εταιρειών</td>
<td width="11%" align="center">4 ώρες</td>
<td width="24%" align="center">&nbsp;&nbsp;&nbsp;</td>

```

| | | | | |
|---|---|---|--|---|
| <td width="37%">Οργάνωση και διοίκηση επιχ. II</td> | <td width="16%" align="center">6 ώρες</td> | <td width="20%" align="center"> </td> | <td width="37%" align="center">6 ώρες</td> | |
| </tr> | | | | |
| <tr> | <td width="37%">Χρήμα-Πίστη-Τράπεζες</td> | <td width="16%" align="center">4 ώρες</td> | <td width="20%" align="center"> </td> | <td width="37%" align="center">4 ώρες</td> |
| </tr> | | | | |
| <tr> | <td width="37%">Οικονομική της Διοίκησης</td> | <td width="16%" align="center">3 ώρες</td> | <td width="20%" align="center"> </td> | <td width="37%" align="center">3 ώρες</td> |
| </tr> | | | | |
| <tr> | <td width="37%">Στοιχεία Εργατικού Δικαίου</td> | <td width="16%" align="center">3 ώρες</td> | <td width="20%" align="center"> </td> | <td width="37%" align="center">3 ώρες</td> |
| </tr> | | | | |
| <tr> | <td width="37%">Προγραμματισμος Η/Υ III</td> | <td width="16%" align="center"> </td> | <td width="20%" align="center">2 ώρες</td> | <td width="37%" align="center">2 ώρες</td> |
| </tr> | | | | |
| <tr> | <td width="37%">Συστήματα Πληροφοριών Διοικ.</td> | <td width="16%" align="center">3 ώρες</td> | <td width="20%" align="center"> </td> | <td width="37%" align="center">3 ώρες</td> |
| </tr> | | | | |
| <tr> | <td width="37%">Ιστορία και Αρχές Συνεργατισμού</td> | <td width="16%" align="center">2 ώρες</td> | <td width="20%" align="center"> </td> | <td width="37%" align="center">2 ώρες</td> |
| </tr> | | | | |
| <tr> | <td width="37%">Αγγλικά II</td> | <td width="16%" align="center">3 ώρες</td> | <td width="20%" align="center">1 ώρα</td> | <td width="37%" align="center">4 ώρες</td> |
| </tr> | | | | |
| <tr> | <td width="37%">Οργάνωση Γραφείου</td> | <td width="16%" align="center">2 ώρες</td> | <td width="20%" align="center">1 ώρα</td> | <td width="37%" align="center">3 ώρες</td> |
| </tr> | | | | |
| <tr> | <td width="37%">ΣΥΝΟΛΟ</td> | <td width="16%" align="center">26 ώρες</td> | <td width="20%" align="center">4 ώρες</td> | <td width="37%" align="center">30 ώρες</td> |
| </tr> | | | | |

<p><!--webbot bot="ImageMap" startspan rectangle="(5,1) (108, 33) lessons-in dex.htm" src="../pictures/back.jpg" width="109" height="34" alt="back.jpg (1813 bytes)</p>

" border="0" --><MAP NAME="FrontPageMap2"><AREA SHAPE="RECT" COORDS="5, 1, 10 8, 33" HREF="lessons-index.htm"></MAP><!--webbot bot="ImageMap" i-checksum="39144" endspan --></p>

<hr>

<p><u><big><big><big>Δ' ΕΞΑΜΗΝΟ</big></big></u></p>

<p> </p>

<table border="1" width="81%">

<tr>

<td width="38%">ΜΑΘΗΜΑΤΑ</td>

<td width="15%" align="center">ΘΕΩΡΙΑ</td>

<td width="22%" align="center">ΕΡΓΑΣΤΗΡΙΟ</td>

<td width="60%" align="center">ΣΥΝΟΛΟ</td>

</tr>

<tr>

<td width="38%">Διοίκηση Προσωπικού</td>

<td width="15%" align="center">6 ώρες</td>

<td width="22%" align="center"> </td>

<td width="60%" align="center">6 ώρες</td>

</tr>

<tr>

<td width="38%">Χρηματοδοτική Διοίκηση</td>

<td width="15%" align="center">4 ώρες</td>

<td width="22%" align="center"> </td>

<td width="60%" align="center">4 ώρες</td>

</tr>

<tr>

<td width="38%">Διοίκηση Παραγωγής</td>

<td width="15%" align="center">3 ώρες</td>

<td width="22%" align="center"> </td>

<td width="60%" align="center">3 ώρες</td>

</tr>

<tr>

<td width="38%">Αρχές Διοίκησης Marketing</td>

<td width="15%" align="center">4 ώρες</td>

<td width="22%" align="center"> </td>

<td width="60%" align="center">4 ώρες</td>

</tr>

<tr>

<td width="38%">Διοίκηση Μικρομεσαίων Επιχ.</td>

<td width="15%" align="center">3 ώρες</td>

<td width="22%" align="center"> </td>

<td width="60%" align="center">3 ώρες</td>

</tr>

<tr>

<td width="38%">Στοιχεία Συντ. και Διοίκ. Δικαίου</td>

<td width="15%" align="center">4 ώρες</td>

<td width="22%" align="center"> </td>

<td width="60%" align="center">4 ώρες</td>

</tr>

<tr>

<td width="38%">Δημοσιονομική Νομοθεσία</td>

<td width="15%" align="center">2 ώρες</td>

<td width="22%" align="center"> </td>

<td width="60%" align="center">2 ώρες</td>

</tr>

<tr>

<td width="38%">Αγγλικά III</td>

```

<td width="15%" align="center">3 ώρες</td>
<td width="22%" align="center">1 ώρα</td>
<td width="60%" align="center">4 ώρες</td>
</tr>
<tr>
<td width="38%"><em><strong>ΣΥΝΟΛΟ</strong></em></td>
<td width="15%" align="center">29 ώρες</td>
<td width="22%" align="center">1 ώρα</td>
<td width="60%" align="center">30 ώρες</td>
</tr>
</table>

```

```

<p><!--webbot bot="ImageMap" startspan rectangle="(5,1) (108, 33) lessons-in-dex.htm"
src="../../pictures/back.jpg" width="109" height="34" alt="back.jpg (1813 bytes)
" border="0" --><MAP NAME="FrontPageMap3"><AREA SHAPE="RECT" COORDS="5, 1, 10
8, 33" HREF="lessons-index.htm"></MAP><!--webbot
bot="ImageMap" i-checksum="39273" endspan --></p>

```

```

<hr>
<p><a name="Ε' ΕΞΑΜΗΝΟ"><u><em><strong><big><big><big>Ε' ΕΞΑΜΗΝΟ</big></big></em></u></a></p>

```

```

<p>&nbsp;</p>

```

```

<table border="1" width="80%">
<tr>
<td width="30%"><em><strong>ΜΑΘΗΜΑΤΑ</strong></em></td>
<td width="33%" align="center"><em><strong>ΘΕΩΡΙΑ</strong></em></td>
<td width="19%" align="center"><em><strong>ΕΡΓΑΣΤΗΡΙΟ</strong></em></td>
<td width="20%" align="center"><em><strong>ΣΥΝΟΛΟ</strong></em></td>
</tr>
<tr>
<td width="30%">Εισαγωγή στη Δημόσια Διοίκηση</td>
<td width="33%" align="center">4 ώρες</td>
<td width="19%" align="center">&nbsp;</td>
<td width="20%" align="center">4 ώρες</td>
</tr>
<tr>
<td width="30%">Επιχειρησιακές Επικοινωνίες</td>
<td width="33%" align="center">6 ώρες</td>
<td width="19%" align="center">&nbsp;</td>
<td width="20%" align="center">6 ώρες</td>
</tr>
<tr>
<td width="30%">Διοκ. Δεοντολογία και Πρακτική Ι</td>
<td width="33%" align="center">6 ώρες</td>
<td width="19%" align="center">&nbsp;</td>
<td width="20%" align="center">6 ώρες</td>
</tr>
<tr>
<td width="30%">Οικον. Προγραμ.-Επιχ. Έρευνα Ι</td>
<td width="33%" align="center">4 ώρες</td>
<td width="19%" align="center">&nbsp;</td>
<td width="20%" align="center">4 ώρες</td>
</tr>
<tr>
<td width="30%">Δημόσιες Σχέσεις</td>
<td width="33%" align="center">4 ώρες</td>
<td width="19%" align="center">&nbsp;</td>
<td width="20%" align="center">4 ώρες</td>
</tr>

```

| | | | |
|--------------------------------|---------|--------|---------|
| Διεθνής Οργανισμοί | 2 ώρες | | 2 ώρες |
| Στοιχεία Ευρωπαϊκού Δικαίου | 3 ώρες | | 3 ώρες |
| Κοινωνιολογία της Συγ. Ελλάδας | 4 ώρες | | 4 ώρες |
| Σεμινάριο Τελειοφοίτων | 6 ώρες | | 6 ώρες |
| ΣΥΝΟΛΟ | 37 ώρες | | 37 ώρες |

<p>!--webbot bot="ImageMap" startspan rectangle="(5,1) (108, 33) lessons-index.htm" src="..../pictures/back.jpg" width="109" height="34" alt="back.jpg (1813 bytes)" border="0" --><MAP NAME="FrontPageMap5"><AREA SHAPE="RECT" COORDS="5, 1, 108, 33" HREF="lessons-index.htm"></MAP>!--webbot bot="ImageMap" i-checksum="39531" endspan --></p>

<hr>

<p><big><big><u>A' ΕΕΑΜΗΝΟ</u> (ΠΡΟΑΙΠΕΤΙΚΑ) </big></big></p>

<p> </p>

| | | | |
|----------------------------|--------|------------|--------|
| ΜΑΘΗΜΑΤΑ | ΘΕΩΡΙΑ | ΕΡΓΑΣΤΗΡΙΟ | ΣΥΝΟΛΟ |
| Εισαγωγή στο Marketing | 2 ώρες | | 2 ώρες |
| Λειτουργικό Σύστημα MS-DOS | | | 2 ώρες |

```

    <td width="48%" align="center">2 ώρες</td>
</tr>
<tr>
    <td width="28%">Γαλλικά I </td>
    <td width="10%" align="center">2 ώρες</td>
    <td width="15%" align="center">&nbsp;</td>
    <td width="48%" align="center">2 ώρες</td>
</tr>
<tr>
    <td width="28%"><em><strong>ΣΥΝΟΛΟ</strong></em></td>
    <td width="10%" align="center">4 ώρες</td>
    <td width="15%" align="center">2 ώρες</td>
    <td width="48%" align="center">6 ώρες</td>
</tr>
</table>

```

```

<p><!--webbot bot="ImageMap" startspan rectangle="(5,1) (108, 33) lessons-in
dex.htm"
src="../pictures/back.jpg" width="109" height="34" alt="back.jpg (1813 bytes)
" border="0" --><MAP NAME="FrontPageMap6"><AREA SHAPE="RECT" COORDS="5, 1, 10
8, 33" HREF="lessons-index.htm"></MAP><!--webbot
bot="ImageMap" i-checksum="39660" endspan --></p>

```

```

<hr>
<p><a name="B' ΕΕΑΜΗΝΟ (&nbsp;  ΠΡΟΑΙΡΕΤΙΚΑ )"><em><strong><big><big><u>B'
ΕΕΑΜΗΝΟ</u> (&nbsp;  ΠΡΟΑΙΡΕΤΙΚΑ )</big></big></strong></em></a></p>

```

```

<p>&nbsp;</p>

```

```

<table border="1" width="42%">
<tr>
    <td width="26%"><em><strong>ΜΑΘΗΜΑΤΑ</strong></em></td>
    <td width="10%"><em><strong>ΘΕΩΡΙΑ</strong></em></td>
    <td width="16%"><em><strong>ΕΡΓΑΣΤΗΡΙΟ</strong></em></td>
    <td width="55%"><em><strong>ΣΥΝΟΛΟ</strong></em></td>
</tr>
<tr>
    <td width="26%">Συμπεριφορά Καταναλωτή</td>
    <td width="10%" align="center">2 ώρες</td>
    <td width="16%" align="center">&nbsp;</td>
    <td width="55%" align="center">2 ώρες</td>
</tr>
<tr>
    <td width="26%">Πριβάλλον WINDOWS</td>
    <td width="10%" align="center">&nbsp;</td>
    <td width="16%" align="center">2 ώρες</td>
    <td width="55%" align="center">2 ώρες</td>
</tr>
<tr>
    <td width="26%">Γαλλικά II</td>
    <td width="10%" align="center">2 ώρες</td>
    <td width="16%" align="center">&nbsp;</td>
    <td width="55%" align="center">2 ώρες</td>
</tr>
<tr>
    <td width="26%"><em><strong>ΣΥΝΟΛΟ</strong></em></td>
    <td width="10%" align="center">4 ώρες</td>
    <td width="16%" align="center">2 ώρες</td>
    <td width="55%" align="center">6 ώρες</td>
</tr>
</table>

```

```
<p><!--webbot bot="ImageMap" startspan rectangle="(5,1) (108, 33) lessons-in
dex.htm"
src="../../pictures/back.jpg" width="109" height="34" alt="back.jpg (1813 bytes)
" border="0" --><MAP NAME="FrontPageMap7"><AREA SHAPE="RECT" COORDS="5, 1, 10
8, 33" HREF="lessons-index.htm"></MAP><!--webbot
bot="ImageMap" i-checksum="39789" endspan --></p>
```

```
<hr>
```

```
<p><a name="Γ' ΕΞΑΜΗΝΟ ( ΠΡΟΑΙΡΕΤΙΚΑ )"><em><strong><big><big><u>Γ'
ΕΞΑΜΗΝΟ</u> ( ΠΡΟΑΙΡΕΤΙΚΑ )</big></big></strong></em></a></p>
```

```
<p>&nbsp;</p>
```

```
<table border="1" width="47%" height="119">
<tr>
<td width="52%" height="19"><em><strong>ΜΑΘΗΜΑΤΑ</strong></em></td>
<td width="11%" height="19"><em><strong>ΘΕΩΡΙΑ</strong></em></td>
<td width="16%" height="19"><em><strong>ΕΡΓΑΣΤΗΡΙΟ</strong></em></td>
<td width="54%" height="19"><em><strong>ΣΥΝΟΛΟ</strong></em></td>
</tr>
<tr>
<td width="52%" height="13">Προσωπικές Πωλήσεις</td>
<td width="11%" height="13" align="center">2 ώρες</td>
<td width="16%" height="13" align="center"></td>
<td width="54%" height="13" align="center">2 ώρες</td>
</tr>
<tr>
<td width="52%" height="19">WORD FOR WINDOWS</td>
<td width="11%" height="19" align="center"></td>
<td width="16%" height="19" align="center">2 ώρες</td>
<td width="54%" height="19" align="center">2 ώρες</td>
</tr>
<tr>
<td width="52%" height="19">Γαλλικά III</td>
<td width="11%" height="19" align="center">2 ώρες</td>
<td width="16%" height="19" align="center"></td>
<td width="54%" height="19" align="center">2 ώρες</td>
</tr>
<tr>
<td width="52%" height="19"><em><strong>ΣΥΝΟΛΟ</strong></em></td>
<td width="11%" height="19" align="center">4 ώρες</td>
<td width="16%" height="19" align="center">2 ώρες</td>
<td width="54%" height="19" align="center">6 ώρες</td>
</tr>
</table>
```

```
<p><!--webbot bot="ImageMap" startspan rectangle="(5,1) (108, 33) lessons-in
dex.htm"
src="../../pictures/back.jpg" width="109" height="34" alt="back.jpg (1813 bytes)
" border="0" --><MAP NAME="FrontPageMap8"><AREA SHAPE="RECT" COORDS="5, 1, 10
8, 33" HREF="lessons-index.htm"></MAP><!--webbot
bot="ImageMap" i-checksum="39918" endspan --></p>
```

```
<hr>
```

```
<p><a name="Δ' ΕΞΑΜΗΝΟ ( ΠΡΟΑΙΡΕΤΙΚΑ )"><big><big><em><strong><u>Δ'
ΕΞΑΜΗΝΟ</u> ( ΠΡΟΑΙΡΕΤΙΚΑ )</strong></em></big></big></a></p>
```

| | | | |
|---------------------------------|--------|--------|--------|
| Πρόσληψη και Εκπαίδευση Πωλητών | 2 ώρες | | 2 ώρες |
| Προγ. Λογιστικού Φύλλου EXCEL | | 2 ώρες | 2 ώρες |
| ΣΥΝΟΛΟ | 2 ώρες | 2 ώρες | 2 ώρες |

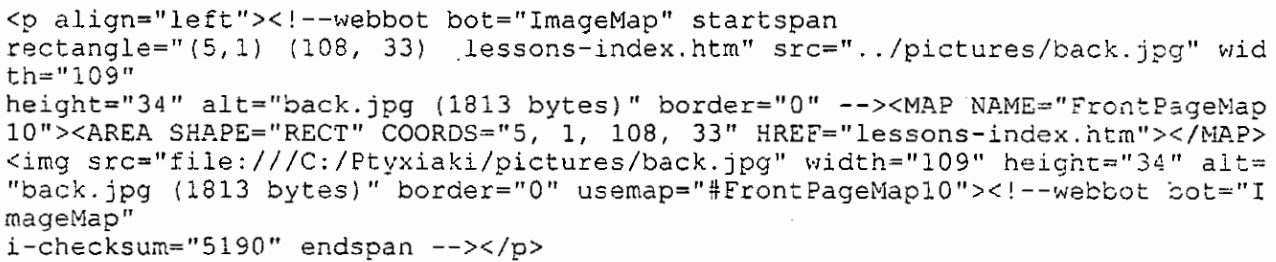
 A broken image link with alt text "back.jpg (1813 bytes)". The image area is mostly black with some white noise.

[ΣΤ' ΕΞΑΜΗΝΟ \(ΠΡΟΑΙΠΕΤΙΚΑ \)](#)

| | | | |
|-------------------|--------|------------|--------|
| ΜΑΘΗΜΑΤΑ | ΘΕΩΡΙΑ | ΕΡΓΑΣΤΗΡΙΟ | ΣΥΝΟΛΟ |
| Ερευνα Αγοράς | 2 ώρες | | 2 ώρες |
| Πακέτο MANAGEMENT | | 2 ώρες | 2 ώρες |
| ΣΥΝΟΛΟ | 2 ώρες | 2 ώρες | 2 ώρες |

```
<p><!--webbot bot="ImageMap" startspan rectangle="(5,1) (108, 33) lessons-in
dex.htm"
src="../../pictures/back.jpg" width="109" height="34" alt="back.jpg (1813 bytes)
" border="0" --><MAP NAME="FrontPageMap11"><AREA SHAPE="RECT" COORDS="5, 1, 1
08, 33" HREF="lessons-index.htm"></MAP><!--webbot
bot="ImageMap" i-checksum="5195" endspan --></p>
<hr>
</body>
</html>
```

```

<html>

<head>
<meta HTTP-EQUIV="Content-Type" CONTENT="text/html; charset=windows-1253">
<meta NAME="GENERATOR" CONTENT="Microsoft FrontPage 3.0">
<title>ΠΡΟΑΠΑΙΤΟΥΜΕΝΑ ΕΞΑΡΤΩΜΕΝΑ ΜΑΘΗΜΑΤΑ </title>
</head>

<body background=" ../pictures/WB00486 .gif">
<font FACE="Times New Roman" SIZE="3"><b>

<p ALIGN="CENTER">ΠΙΝΑΚΑΣ ΠΡΟΑΠΑΙΤΟΥΜΕΝΩΝ ΚΑΙ
ΕΞΑΡΤΩΜΕΝΩΝ ΜΑΘΗΜΑΤΩΝ</p>
</b></font>

<table BORDER="1" CELSPACING="1" CELLPADDING="7" WIDTH="590">
  <tr>
    <td WIDTH="50%" VALIGN="TOP"><font FACE="Times New Roman" SIZE="3"><u><b>
<p
ALIGN="JUSTIFY">ΠΡΟΑΠΑΙΤΟΥΜΕΝΑ</b></u></font></td>
    <td WIDTH="50%" VALIGN="TOP"><font FACE="Times New Roman" SIZE="3"><u><b>
<p
ALIGN="JUSTIFY">ΕΞΑΡΤΩΜΕΝΑ</b></u></font></td>
  </tr>
  <tr>
    <td WIDTH="50%" VALIGN="TOP"><font SIZE="2">1.</font><font SIZE="3">ΕΙ</f
ont><font
FACE="Times New Roman" SIZE="3">ΣΑΙΩΓΗ ΣΤΟ ΑΣΤΙΚΟ ΔΙΚΑΙΟ </font></td>
    <td WIDTH="50%" VALIGN="TOP"><font FACE="Times New Roman" SIZE="3">1.ΕΜΠΟ
ΡΙΚΟ
ΔΙΚΑΙΟ<p>ΕΡΓΑΤΙΚΟ ΔΙΚΑΙΟ</font></td>
  </tr>
  <tr>
    <td WIDTH="50%" VALIGN="TOP"><font FACE="Times New Roman" SIZE="3">2.ΠΡΟΓ
ΡΑΜΜΑΤΙΣΜΟΣ
H/Y I </font></td>
    <td WIDTH="50%" VALIGN="TOP"><font FACE="Times New Roman" SIZE="3">2.
ΠΡΟΓΡΑΜΜΑΤΙΣΜΟΣ H/Y II</font></td>
  </tr>
  <tr>
    <td WIDTH="50%" VALIGN="TOP"><font FACE="Times New Roman" SIZE="3">3.ΠΡΟΓ
ΡΑΜΜΑΤΙΣΜΟΣ
</font><font SIZE="3">H/Y II </font></td>
    <td WIDTH="50%" VALIGN="TOP"><font FACE="Times New Roman" SIZE="3">3.ΠΡΟΓ
ΡΑΜΜΑΤΙΣΜΟΣ
H/Y III</font></td>
  </tr>
  <tr>
    <td WIDTH="50%" VALIGN="TOP"><font SIZE="3">4.A</font><font FACE="Times N
ew Roman"
SIZE="3">ΡΧΕΣ ΓΕΝΙΚΗΣ ΛΟΓΙΣΤΙΚΗΣ </font></td>
    <td WIDTH="50%" VALIGN="TOP"><font FACE="Times New Roman" SIZE="3">4.ΑΡΧΕ
Σ
ΛΟΓΙΣΤΙΚΗΣ ΕΤΑΙΡΙΩΝ</font></td>
  </tr>
  <tr>
    <td WIDTH="50%" VALIGN="TOP"><font FACE="Times New Roman" SIZE="3">5.ΟΡΓΑ
ΝΩΣΗ
ΚΑΙ ΔΙΟΙΚΗΣΗ ΕΠΙΧΕΙΡΗΣΕΩΝ I </font></td>
    <td WIDTH="50%" VALIGN="TOP"><font FACE="Times New Roman" SIZE="3">5.ΟΡΓΑ
ΝΩΣΗ
ΚΑΙ ΔΙΟΙΚΗΣΗ ΕΠΙΧΕΙΡΗΣΕΩΝ II<p>ΔΙΟΙΚΗΣΗ
ΜΙΚΡΟΜΕΣΑΙΩΝ ΕΠΙΧΕΙΡΗΣΕΩΝ</font></td>
  </tr>

```

```

<tr>
  <td WIDTH="50%" VALIGN="TOP"><font FACE="Times New Roman" SIZE="3">6.ΑΡΧΕ
Σ
  ΟΙΚΟΝΟΜΙΚΗΣ </font></td>
  <td WIDTH="50%" VALIGN="TOP"><font FACE="Times New Roman" SIZE="3">6.ΑΡΧΕ
Σ
  ΟΙΚΟΝΟΜΙΚΗΣ ΙΙ</font></td>
</tr>
<tr>
  <td WIDTH="50%" VALIGN="TOP"><font FACE="Times New Roman" SIZE="3">7.ΓΕΝΙ
ΚΑ
  ΜΑΘΗΜΑΤΙΚΑ </font></td>
  <td WIDTH="50%" VALIGN="TOP"><font FACE="Times New Roman" SIZE="3">7.ΟΙΚΟ
ΝΟΜΙΚΟΣ
  ΠΡΟΓΡΑΜΜΑΤΙΣΜΟΣ Ι ΟΙΚΟΝΟΜΙΚΟΣ ΠΡΟΓΡΑΜΜΑΤΙΣΜΟΣ
  ΙΙ</font></td>
</tr>
<tr>
  <td WIDTH="50%" VALIGN="TOP"><font FACE="Times New Roman" SIZE="3">8.ΔΙΟΙ
ΚΗΤΙΚΗ
  ΔΕΟΝΤΟΛΟΓΙΑ ΚΑΙ ΠΡΑΚΤΙΚΗ Ι </font></td>
  <td WIDTH="50%" VALIGN="TOP"><font FACE="Times New Roman" SIZE="3">8.ΔΙΟΙ
ΚΗΤΙΚΗ
  ΔΕΟΝΤΟΛΟΓΙΑ ΚΑΙ ΠΡΑΚΤΙΚΗ ΙΙ</font></td>
</tr>
<tr>
  <td WIDTH="50%" VALIGN="TOP"><font FACE="Times New Roman" SIZE="3">9.ΑΓΓΛ
ΙΚΑ Ι </font></td>
  <td WIDTH="50%" VALIGN="TOP"><font FACE="Times New Roman" SIZE="3">9.ΑΓΓΛ
ΙΚΑ ΙΙ</font></td>
</tr>
<tr>
  <td WIDTH="50%" VALIGN="TOP"><font FACE="Times New Roman" SIZE="3">10.ΑΓΓ
ΛΙΚΑ ΙΙ </font></td>
  <td WIDTH="50%" VALIGN="TOP"><font FACE="Times New Roman" SIZE="3">10.ΑΓΓ
ΛΙΚΑ
  ΙΙΙ</font></td>
</tr>
<tr>
  <td WIDTH="50%" VALIGN="TOP"><font FACE="Times New Roman" SIZE="3">11.ΟΡΓ
ΑΝΩΣΗ
  ΚΑΙ ΔΙΟΙΚΗΣΗ ΕΠΙΧΕΙΡΗΣΕΩΝ ΙΙ <p>ΑΡΧΕΣ ΔΙΟΙΚΗΣΗΣ
  ΜΑ</font><font SIZE="3">RKETING </font></td>
  <td WIDTH="50%" VALIGN="TOP"><font FACE="Times New Roman" SIZE="3">11.ΣΕΜ
ΙΝΑΡΙΟ
  ΤΕΛΕΙΟΦΟΙΤΩΝ</font></td>
</tr>
</table>
<font SIZE="3">

```

<p> </p>

<p>Σημείωση: Μια βασική προϋπόθεση για την σωστή συμπλήρωση της εξαμηνιαίας δήλωσης μαθημάτων του κάθε σπουδαστή είναι ότι δεν μπορεί να παρακολουθήσει κάποιο από τα εξαρτώμενα μαθήματα εάν δεν έχει περάσει επιτυχώς το αντίστοιχο προαπαιτούμενο.</p>

```

<p></font><!--webbot bot="ImageMap" startspan
rectangle=" (5,1) (108, 33) lessons-index.htm" src="../pictures/back.jpg" wi
dth="109"
height="34" alt="back.jpg (1813 bytes)" border="0" --><MAP NAME="FrontPageMap
0"><AREA SHAPE="RECT" COORDS="5, 1, 108, 33" HREF="lessons-index.htm"></MAP><

```



```
img src="file:///C:/Ptyxiaki/pictures/back.jpg" width="109" height="34" alt="
back.jpg (1813 bytes)" border="0" usemap="#FrontPageMap0"><!--webbot bot="Ima
geMap"
i-checksum="38886" endspan --><font SIZE="3"></p>
</font>
</body>
</html>
```

```
<html>
<head>
<meta http-equiv="Content-Type" content="text/html; charset=windows-1253">
<meta name="GENERATOR" content="Microsoft FrontPage 3.0">
<title>ΠΡΟΓΡΑΜΜΑ ΜΑΘΗΜΑΤΩΝ</title>
<base target="rbottom">
</head>

<body background="../pictures/WB00486_.gif">

<p align="center"><strong>ΠΡΟΓΡΑΜΜΑ ΜΑΘΗΜΑΤΩΝ<u><em><br>
</em></u></strong></p>

<hr>

<p align="center"><strong>ΕΞΑΜΗΝΟ</strong></p>

<table border="1" width="100%">
  <tr>
    <td width="25%" align="center"><a href="schedule.htm#A' ΕΞΑΜΗΝΟ ΠΡΩΙΝΟ"
target="rbottom"><strong>Α' ΠΡΩΙΝΟ</strong></a></td>
    <td width="25%" align="center"><a
href="file:///C:/Ptyxiaki/schedule/schedule.htm#A' ΕΞΑΜΗΝΟ ΑΠΟΓΕΥΜΑΤΙΝΟ">
<strong>Α'
ΑΠΟΓ/ΝΟ</strong></a></td>
    <td width="25%" align="center"><a
href="file:///C:/Ptyxiaki/schedule/schedule.htm#B' ΕΞΑΜΗΝΟ ΠΡΩΙΝΟ"><strong
>Β'
ΠΡΩΙΝΟ</strong></a></td>
    <td width="25%" align="center"><a
href="file:///C:/Ptyxiaki/schedule/schedule.htm#B' ΕΞΑΜΗΝΟ ΑΠΟΓΕΥΜΑΤΙΝΟ">
<strong>Β'
ΑΠΟΓ/ΝΟ</strong></a></td>
  </tr>
  <tr>
    <td width="25%" align="center"><a
href="file:///C:/Ptyxiaki/schedule/schedule.htm#Γ' ΕΞΑΜΗΝΟ"><strong>Γ'</s
trong></a></td>
    <td width="25%" align="center"><a
href="file:///C:/Ptyxiaki/schedule/schedule.htm#Δ' ΕΞΑΜΗΝΟ"><strong>Δ'</s
trong></a></td>
    <td width="25%" align="center"><a
href="file:///C:/Ptyxiaki/schedule/schedule.htm#Ε' ΕΞΑΜΗΝΟ"><strong>Ε'</s
trong></a></td>
    <td width="25%" align="center"><a
href="file:///C:/Ptyxiaki/schedule/schedule.htm#ΣΤ' ΕΞΑΜΗΝΟ"><strong>ΣΤ'<
/strong></a></td>
  </tr>
</table>
</body>
</html>
```

```
<html>

<head>
<meta HTTP-EQUIV="Content-Type" CONTENT="text/html; charset=windows-1253">
<meta NAME="GENERATOR" CONTENT="Microsoft FrontPage 3.0">
<title>ΠΡΟΓΡΑΜΜΑ ΜΑΘΗΜΑΤΩΝ </title>
</head>

<body background="./pictures/WB00486 .gif">
<font FACE="Times New Roman" SIZE="3"><b>

<p ALIGN="CENTER"><a name="A" ΕΞΑΜΗΝΟ ΠΡΩΙΝΟ">Α' ΕΞΑΜΗΝΟ
ΠΡΩΙΝΟ</a></p>

<p ALIGN="CENTER">ΑΙΘΟΥΣΑ Κ1</p>
</b></font>

<table BORDER="1" CELLSPACING="1" CELLPADDING="4" WIDTH="1064">
<tr>
<td WIDTH="7%" VALIGN="TOP" BGCOLOR="#ffffff" HEIGHT="24"><font FACE="Arial"><b><p
ALIGN="CENTER">ΩΡΕΣ</b></font></td>
<td WIDTH="19%" VALIGN="TOP" COLSPAN="2" BGCOLOR="#ffffff" HEIGHT="24"><font
FACE="Arial"
SIZE="4"><b><p ALIGN="CENTER">ΔΕΥΤΕΡΑ</b></font></td>
<td WIDTH="20%" VALIGN="TOP" COLSPAN="2" BGCOLOR="#ffffff" HEIGHT="24"><font
FACE="Arial"
SIZE="4"><b><p ALIGN="CENTER">ΤΡΙΤΗ</b></font></td>
<td WIDTH="18%" VALIGN="TOP" COLSPAN="2" BGCOLOR="#ffffff" HEIGHT="24"><font
FACE="Arial"
SIZE="4"><b><p ALIGN="CENTER">ΤΕΤΑΡΤΗ</b></font></td>
<td WIDTH="20%" VALIGN="TOP" COLSPAN="2" BGCOLOR="#ffffff" HEIGHT="24"><font
FACE="Arial"
SIZE="4"><b><p ALIGN="CENTER">ΠΕΜΠΤΗ</b></font></td>
<td WIDTH="17%" VALIGN="TOP" COLSPAN="2" BGCOLOR="#ffffff" HEIGHT="24"><font
FACE="Arial"
SIZE="4"><b><p ALIGN="CENTER">ΠΑΡΑΣΚΕΥΗ</b></font></td>
</tr>
<tr>
<td WIDTH="7%" VALIGN="TOP" BGCOLOR="#ffffff" HEIGHT="20"><font FACE="Arial"
SIZE="2"><b><p
ALIGN="CENTER">-</b></font></td>
<td WIDTH="12%" VALIGN="TOP" BGCOLOR="#ffffff" HEIGHT="20"><font FACE="Arial"><b><p
ALIGN="CENTER">ΜΑΘΗΜΑ</b></font></td>
<td WIDTH="6%" VALIGN="TOP" BGCOLOR="#ffffff" HEIGHT="20"><font FACE="Arial"
SIZE="1"><b><p
ALIGN="CENTER">ΕΚΠ/ΚΟΣ</b></font></td>
<td WIDTH="13%" VALIGN="TOP" BGCOLOR="#ffffff" HEIGHT="20"><font FACE="Arial"><b><p
ALIGN="CENTER">ΜΑΘΗΜΑ</b></font></td>
<td WIDTH="6%" VALIGN="TOP" BGCOLOR="#ffffff" HEIGHT="20"><font FACE="Arial"
SIZE="1"><b><p
ALIGN="CENTER">ΕΚΠ/ΚΟΣ</b></font></td>
<td WIDTH="11%" VALIGN="TOP" BGCOLOR="#ffffff" HEIGHT="20"><font FACE="Arial"><b><p
ALIGN="CENTER">ΜΑΘΗΜΑ</b></font></td>
<td WIDTH="6%" VALIGN="TOP" BGCOLOR="#ffffff" HEIGHT="20"><font FACE="Arial"
SIZE="1"><b><p
ALIGN="CENTER">ΕΚΠ/ΚΟΣ</b></font></td>
<td WIDTH="12%" VALIGN="TOP" BGCOLOR="#ffffff" HEIGHT="20"><font FACE="Arial"><b><p
ALIGN="CENTER">ΜΑΘΗΜΑ</b></font></td>
<td WIDTH="8%" VALIGN="TOP" BGCOLOR="#ffffff" HEIGHT="20"><font FACE="Arial"
SIZE="1"><b><p
ALIGN="CENTER">ΕΚΠ/ΚΟΣ</b></font></td>
<td WIDTH="11%" VALIGN="TOP" BGCOLOR="#ffffff" HEIGHT="20"><font FACE="Arial"><b><p
ALIGN="CENTER">ΜΑΘΗΜΑ</b></font></td>
<td WIDTH="6%" VALIGN="TOP" BGCOLOR="#ffffff" HEIGHT="20"><font FACE="Arial"
SIZE="1"><b><p
ALIGN="CENTER">ΕΚΠ/ΚΟΣ</b></font></td>
</tr>
<tr>
<td WIDTH="7%" VALIGN="TOP" BGCOLOR="#ffffff" HEIGHT="33"><font FACE="Arial"
SIZE="2"><b>8-8.45' </b></font></td>
<td WIDTH="12%" VALIGN="TOP" HEIGHT="33"><font FACE="Arial" SIZE="3"><b>
ALIGN="CENTER">Οικονομικά
Μαθηματικά</font></td>
<td WIDTH="6%" VALIGN="TOP" HEIGHT="33"><font FACE="Arial" SIZE="1"><b><p
```

ALIGN="CENTER">ΓΕΩΡΓΙΟΥ</td>
<td WIDTH="13%" VALIGN="TOP" HEIGHT="33"><p
ALIGN="CENTER">Οικονομικά
Μαθηματικά</td>
<td WIDTH="6%" VALIGN="TOP" HEIGHT="33"><p
ALIGN="CENTER">ΓΕΩΡΓΙΟΥ</td>
<td WIDTH="11%" VALIGN="TOP" HEIGHT="33"><p
ALIGN="CENTER">-</p>
<p ALIGN="CENTER"> </p>
<p ALIGN="CENTER"> </td>
<td WIDTH="6%" VALIGN="TOP" HEIGHT="33"><p
ALIGN="CENTER">-</td>
<td WIDTH="12%" VALIGN="TOP" HEIGHT="33"><p
ALIGN="CENTER">Επιχείρηση
& Κοινωνία </td>
<td WIDTH="8%" VALIGN="TOP" HEIGHT="33"><p
ALIGN="CENTER">ΝΑΝΟΥΣΗ</td>
<td WIDTH="11%" VALIGN="TOP" HEIGHT="33"><p
ALIGN="CENTER">Γενικά
Μαθηματικά</td>
<td WIDTH="6%" VALIGN="TOP" HEIGHT="33"><p
ALIGN="CENTER">ΚΑΡΑΖΕ</p>
<p ALIGN="CENTER">PHΣ</td>
</tr>
<tr>
<td WIDTH="7%" VALIGN="TOP" BGCOLOR="#ffffff" HEIGHT="33"><font FACE="Arial"
SIZE="2">9-9.45' </td>
<td WIDTH="12%" VALIGN="TOP" HEIGHT="33"><p
ALIGN="CENTER">-/-</td>
<td WIDTH="6%" VALIGN="TOP" HEIGHT="33"><p
ALIGN="CENTER">-/-</td>
<td WIDTH="13%" VALIGN="TOP" HEIGHT="33"><p
ALIGN="CENTER">-/-</td>
<td WIDTH="6%" VALIGN="TOP" HEIGHT="33"><p
ALIGN="CENTER">-/-</td>
<td WIDTH="11%" VALIGN="TOP" HEIGHT="33"><p
ALIGN="CENTER">H/Y
I</p>
<p ALIGN="CENTER">(θρω(α) </td>
<td WIDTH="6%" VALIGN="TOP" HEIGHT="33"><p
ALIGN="CENTER">ΟΙΚΟΝΟΜΟΥ</td>
<td WIDTH="12%" VALIGN="TOP" HEIGHT="33"><p
ALIGN="CENTER">-/-</td>
<td WIDTH="8%" VALIGN="TOP" HEIGHT="33"><p
ALIGN="CENTER">-/-</td>
<td WIDTH="11%" VALIGN="TOP" HEIGHT="33"><p
ALIGN="CENTER">-/-</td>
<td WIDTH="6%" VALIGN="TOP" HEIGHT="33"><p
ALIGN="CENTER">-/-</td>
</tr>
<tr>
<td WIDTH="7%" VALIGN="TOP" BGCOLOR="#ffffff" HEIGHT="33"><font FACE="Arial"
SIZE="2">10-10.45' </td>
<td WIDTH="12%" VALIGN="TOP" HEIGHT="33"><p
ALIGN="CENTER">Οικονομική
I</td>
<td WIDTH="6%" VALIGN="TOP" HEIGHT="33"><p
ALIGN="CENTER">XYZ</td>
<td WIDTH="13%" VALIGN="TOP" HEIGHT="33"><p
ALIGN="CENTER">Επιχείρηση
& Κοινωνία </td>
<td WIDTH="6%" VALIGN="TOP" HEIGHT="33"><p
ALIGN="CENTER">ΝΑΝΟΥΣΗ</td>
<td WIDTH="11%" VALIGN="TOP" HEIGHT="33"><p
ALIGN="CENTER">-/-</td>
<td WIDTH="6%" VALIGN="TOP" HEIGHT="33"><p
ALIGN="CENTER">-/-</td>
<td WIDTH="12%" VALIGN="TOP" HEIGHT="33"><p
ALIGN="CENTER">Ανθρ.
Σχέσεις στην Εργασία</td>
<td WIDTH="8%" VALIGN="TOP" HEIGHT="33"><p
ALIGN="CENTER">ΘΕΟΦΑΝΟΠΟΥΛΟΣ</td>
<td WIDTH="11%" VALIGN="TOP" HEIGHT="33"><p
ALIGN="CENTER">Οικονομική

<td WIDTH="6%" VALIGN="TOP" HEIGHT="33"><p ALIGN="CENTER">///</td>
<td WIDTH="13%" VALIGN="TOP" HEIGHT="33"><p ALIGN="CENTER">H/Y
I</p>
<p ALIGN="CENTER">(Εργαστήριο)</td>
<td WIDTH="6%" VALIGN="TOP" HEIGHT="33"><p ALIGN="CENTER">-//</td>
<td WIDTH="12%" VALIGN="TOP" HEIGHT="33"><dir>
<dir>
<p ALIGN="CENTER">Επιχείρηση & Κοινωνία
</p>
</dir>
</dir>
</td>
<td WIDTH="9%" VALIGN="TOP" HEIGHT="33"><p ALIGN="CENTER">NANOYEH</td>
<td WIDTH="11%" VALIGN="TOP" HEIGHT="33"><p ALIGN="CENTER">MS
DOS</td>
<td WIDTH="6%" VALIGN="TOP" HEIGHT="33"><p ALIGN="CENTER">PIANNEΛHΣ</p>
<p ALIGN="CENTER">K.</td>
</tr>
</table>

<p ALIGN="left"><!--webbot bot="ImageMap" startspan
rectangle="(5,1) (108, 33) schedule-index.htm" src="../pictures/back.jpg" width="109"
height="34" alt="back.jpg (1813 bytes)" border="0" --><MAP NAME="FrontPageMap1"><AREA
SHAPE="RECT" COORDS="5, 1, 108, 33" HREF="schedule-index.htm"></MAP><!--webbot bot="ImageMap"
i-checksum="1140" endspan --></p>

<hr>

<p ALIGN="CENTER">A' ΕΞΑΜΗΝΟ
ΑΠΟΓΕΥΜΑΤΙΝΟ</p>

<p ALIGN="CENTER">ΑΙΘΟΥΣΑ Κ1</p>

<table BORDER="1" CELLSPACING="1" CELLPADDING="4" WIDTH="1053">

<tr>
<td WIDTH="9%" VALIGN="TOP" BGCOLOR="#ffffff" HEIGHT="24"><p
ALIGN="CENTER">ΩΡΕΣ</td>
<td WIDTH="17%" VALIGN="TOP" COLSPAN="2" BGCOLOR="#ffffff" HEIGHT="24"><font
FACE="Arial"
SIZE="4"><p ALIGN="CENTER">ΔΕΥΤΕΡΑ</td>
<td WIDTH="18%" VALIGN="TOP" COLSPAN="2" BGCOLOR="#ffffff" HEIGHT="24"><font
FACE="Arial"
SIZE="4"><p ALIGN="CENTER">ΤΡΙΤΗ</td>
<td WIDTH="20%" VALIGN="TOP" COLSPAN="2" BGCOLOR="#ffffff" HEIGHT="24"><font
FACE="Arial"
SIZE="4"><p ALIGN="CENTER">ΤΕΤΑΡΤΗ</td>
<td WIDTH="19%" VALIGN="TOP" COLSPAN="2" BGCOLOR="#ffffff" HEIGHT="24"><font
FACE="Arial"
SIZE="4"><p ALIGN="CENTER">ΠΕΜΠΤΗ</td>
<td WIDTH="17%" VALIGN="TOP" COLSPAN="2" BGCOLOR="#ffffff" HEIGHT="24"><font
FACE="Arial"
SIZE="4"><p ALIGN="CENTER">ΠΑΡΑΣΚΕΥΗ</td>
</tr>
<tr>
<td WIDTH="9%" VALIGN="TOP" BGCOLOR="#ffffff" HEIGHT="20"><font FACE="Arial"
SIZE="2"><p
ALIGN="CENTER">-</td>
<td WIDTH="11%" VALIGN="TOP" BGCOLOR="#ffffff" HEIGHT="20"><p
ALIGN="CENTER">ΜΑΘΗΜΑ</td>
<td WIDTH="6%" VALIGN="TOP" BGCOLOR="#ffffff" HEIGHT="20"><font FACE="Arial"
SIZE="1"><p
ALIGN="CENTER">ΕΚΠ/ΚΟΣ</td>

<td WIDTH="13%" VALIGN="TOP" BGCOLOR="#ffffff" HEIGHT="20"><p
ALIGN="CENTER">ΜΑΘΗΜΑ</td>
<td WIDTH="5%" VALIGN="TOP" BGCOLOR="#ffffff" HEIGHT="20"><font FACE="Arial"
SIZE="1"><p
ALIGN="CENTER">ΕΚΠ/ΚΟΣ</td>
<td WIDTH="12%" VALIGN="TOP" BGCOLOR="#ffffff" HEIGHT="20"><p
ALIGN="CENTER">ΜΑΘΗΜΑ</td>
<td WIDTH="7%" VALIGN="TOP" BGCOLOR="#ffffff" HEIGHT="20"><font FACE="Arial"
SIZE="1"><p
ALIGN="CENTER">ΕΚΠ/ΚΟΣ</td>
<td WIDTH="12%" VALIGN="TOP" BGCOLOR="#ffffff" HEIGHT="20"><p
ALIGN="CENTER">ΜΑΘΗΜΑ</td>
<td WIDTH="7%" VALIGN="TOP" BGCOLOR="#ffffff" HEIGHT="20"><font FACE="Arial"
SIZE="1"><p
ALIGN="CENTER">ΕΚΠ/ΚΟΣ</td>
<td WIDTH="11%" VALIGN="TOP" BGCOLOR="#ffffff" HEIGHT="20"><p
ALIGN="CENTER">ΜΑΘΗΜΑ</td>
<td WIDTH="6%" VALIGN="TOP" BGCOLOR="#ffffff" HEIGHT="20"><font FACE="Arial"
SIZE="1"><p
ALIGN="CENTER">ΕΚΠ/ΚΟΣ</td>
</tr>
<tr>
<td WIDTH="9%" VALIGN="TOP" BGCOLOR="#ffffff" HEIGHT="33"><font FACE="Arial"
SIZE="2">15-15.45'</td>
<td WIDTH="11%" VALIGN="TOP" HEIGHT="33"><p
ALIGN="CENTER">Επιχείρηση
& Κοινωνία </td>
<td WIDTH="6%" VALIGN="TOP" HEIGHT="33"><p
ALIGN="CENTER">ΝΑΥΟΥΣΗ</td>
<td WIDTH="13%" VALIGN="TOP" HEIGHT="33"><p
ALIGN="CENTER">Οικονομικά
Μαθηματικά</td>
<td WIDTH="5%" VALIGN="TOP" HEIGHT="33"><p
ALIGN="CENTER">ΦΩΤΟΠΟΥΛΟΣ</td>
<td WIDTH="12%" VALIGN="TOP" HEIGHT="33"><p
ALIGN="CENTER">Αστικό
Δίκαιο </td>
<td WIDTH="7%" VALIGN="TOP" HEIGHT="33"><p
ALIGN="CENTER">ΠΑΝΑΡΧΟΠΟΥΛΟΣ</td>
<td WIDTH="12%" VALIGN="TOP" HEIGHT="33"><p
ALIGN="CENTER">Γενική
Λογιστική </td>
<td WIDTH="7%" VALIGN="TOP" HEIGHT="33"><p
ALIGN="CENTER">ΧΑΛΚΙΑΣ</td>
<td WIDTH="11%" VALIGN="TOP" HEIGHT="33"><p
ALIGN="CENTER">-//-</td>
<td WIDTH="6%" VALIGN="TOP" HEIGHT="33"><p
ALIGN="CENTER">-</td>
</tr>
<tr>
<td WIDTH="9%" VALIGN="TOP" BGCOLOR="#ffffff" HEIGHT="33"><font FACE="Arial"
SIZE="2">16-16.45'</td>
<td WIDTH="11%" VALIGN="TOP" HEIGHT="33"><p
ALIGN="CENTER">-//-</td>
<td WIDTH="6%" VALIGN="TOP" HEIGHT="33"><p
ALIGN="CENTER">-//-</td>
<td WIDTH="13%" VALIGN="TOP" HEIGHT="33"><p
ALIGN="CENTER">-//-</td>
<td WIDTH="5%" VALIGN="TOP" HEIGHT="33"><p
ALIGN="CENTER">-</td>
<td WIDTH="12%" VALIGN="TOP" HEIGHT="33"><p
ALIGN="CENTER">-//-</td>
<td WIDTH="7%" VALIGN="TOP" HEIGHT="33"><p
ALIGN="CENTER">-</td>
<td WIDTH="12%" VALIGN="TOP" HEIGHT="33"><p
ALIGN="CENTER">-//-</td>
<td WIDTH="7%" VALIGN="TOP" HEIGHT="33"><p
ALIGN="CENTER">-//-</td>
<td WIDTH="11%" VALIGN="TOP" HEIGHT="33"><p
ALIGN="CENTER">H/Y
I Θρωπία</td>
<td WIDTH="6%" VALIGN="TOP" HEIGHT="33"><p
ALIGN="CENTER">ΝΕΑΡΧΟΥ</td>
</tr>

```
<tr>
  <td WIDTH="9%" VALIGN="TOP" BGCOLOR="#ffffff" HEIGHT="33"><font FACE="Arial"
  SIZE="2"><b>17-17.45' </b></font></td>
  <td WIDTH="11%" VALIGN="TOP" HEIGHT="33"><font FACE="Arial" SIZE="3"><p
  ALIGN="CENTER">Αστικό
  Δίκαιο</font></td>
  <td WIDTH="6%" VALIGN="TOP" HEIGHT="33"><font FACE="Arial" SIZE="1"><p
  ALIGN="CENTER">ΠΑΝΑΓΟΠΟΥΛΟΣ</font></td>
  <td WIDTH="13%" VALIGN="TOP" HEIGHT="33"><font FACE="Arial" SIZE="3"><p
  ALIGN="CENTER">Οικονομική
  Ι </font></td>
  <td WIDTH="5%" VALIGN="TOP" HEIGHT="33"><font FACE="Arial" SIZE="1"><p
  ALIGN="CENTER">ΔΑΝΕΛΙΑΝ</font></td>
  <td WIDTH="12%" VALIGN="TOP" HEIGHT="33"><font FACE="Arial" SIZE="3"><p
  ALIGN="CENTER">Οικονομικά
  Μαθηματικά</font></td>
  <td WIDTH="7%" VALIGN="TOP" HEIGHT="33"><font FACE="Arial" SIZE="1"><p
  ALIGN="CENTER">ΦΩΤΟΠΟΥΛΟΣ</font></td>
  <td WIDTH="12%" VALIGN="TOP" HEIGHT="33"><font FACE="Arial" SIZE="3"><p
  ALIGN="CENTER">Γενικά
  Μαθηματικά</font></td>
  <td WIDTH="7%" VALIGN="TOP" HEIGHT="33"><font FACE="Arial" SIZE="1"><p
  ALIGN="CENTER">ΜΠΟΥΜΠΟΥΛΗ</font></td>
  <td WIDTH="11%" VALIGN="TOP" HEIGHT="33"><font FACE="Arial" SIZE="3"><p
  ALIGN="CENTER">-//-</font></td>
  <td WIDTH="6%" VALIGN="TOP" HEIGHT="33"><font FACE="Arial" SIZE="1"><p
  ALIGN="CENTER">-//-</font></td>
</tr>
<tr>
  <td WIDTH="9%" VALIGN="TOP" BGCOLOR="#ffffff" HEIGHT="33"><font FACE="Arial"
  SIZE="2"><b>19-18.45' </b></font></td>
  <td WIDTH="11%" VALIGN="TOP" HEIGHT="33"><font FACE="Arial" SIZE="3"><p
  ALIGN="CENTER">-//-</font></td>
  <td WIDTH="6%" VALIGN="TOP" HEIGHT="33"><font FACE="Arial" SIZE="3"><p
  ALIGN="CENTER">-//-</font></td>
  <td WIDTH="13%" VALIGN="TOP" HEIGHT="33"><font FACE="Arial" SIZE="3"><p
  ALIGN="CENTER">-//-</font></td>
  <td WIDTH="5%" VALIGN="TOP" HEIGHT="33"><font FACE="Arial" SIZE="1"><p
  ALIGN="CENTER">//</font></td>
  <td WIDTH="12%" VALIGN="TOP" HEIGHT="33"><font FACE="Arial" SIZE="3"><p
  ALIGN="CENTER">-//-</font></td>
  <td WIDTH="7%" VALIGN="TOP" HEIGHT="33"><font FACE="Arial" SIZE="1"><p
  ALIGN="CENTER">-</font></td>
  <td WIDTH="12%" VALIGN="TOP" HEIGHT="33"><font FACE="Arial" SIZE="3"><p
  ALIGN="CENTER">-//-</font></td>
  <td WIDTH="7%" VALIGN="TOP" HEIGHT="33"><font FACE="Arial" SIZE="1"><p
  ALIGN="CENTER">-//-</font></td>
  <td WIDTH="11%" VALIGN="TOP" HEIGHT="33"><font FACE="Arial" SIZE="3"><p
  ALIGN="CENTER">Γενικά
  Μαθηματικά</font></td>
  <td WIDTH="6%" VALIGN="TOP" HEIGHT="33"><font FACE="Arial" SIZE="1"><p
  ALIGN="CENTER">ΜΠΟΥΜΠΟΥΛΗ
  </font></td>
</tr>
<tr>
  <td WIDTH="9%" VALIGN="TOP" BGCOLOR="#ffffff" HEIGHT="33"><font FACE="Arial"
  SIZE="2"><b>19-19.45' </b></font></td>
  <td WIDTH="11%" VALIGN="TOP" HEIGHT="33"><font FACE="Arial" SIZE="3"><p
  ALIGN="CENTER">Ανθρ. Σχέσεις
  στην Εργασία</font></td>
  <td WIDTH="6%" VALIGN="TOP" HEIGHT="33"><font FACE="Arial" SIZE="1"><p
  ALIGN="CENTER">ΘΕΟΦΑΝΟΠΟΥΛΟΣ</font></td>
  <td WIDTH="13%" VALIGN="TOP" HEIGHT="33"><font FACE="Arial" SIZE="3"><p
  ALIGN="CENTER">Γενική
  Λογιστική</font></td>
  <td WIDTH="5%" VALIGN="TOP" HEIGHT="33"><font FACE="Arial" SIZE="1"><p
  ALIGN="CENTER">ΧΑΛΚΙΑΣ</font></td>
  <td WIDTH="12%" VALIGN="TOP" HEIGHT="33"><font FACE="Arial" SIZE="3"><p
  ALIGN="CENTER">Ανθρ. Σχέσεις
  στην Εργασία</font></td>
  <td WIDTH="7%" VALIGN="TOP" HEIGHT="33"><font FACE="Arial" SIZE="1"><p
  ALIGN="CENTER">ΘΕΟΦΑΝΟΠΟΥΛΟΣ</font></td>
  <td WIDTH="12%" VALIGN="TOP" HEIGHT="33"><font FACE="Arial" SIZE="3"><p
  ALIGN="CENTER">Οικονομική
```

<p> </p>

<table BORDER="1" CELSPACING="1" CELLPADDING="4" WIDTH="1098">

```
<tr>
  <td WIDTH="54" VALIGN="TOP" BGCOLOR="#ffffff" HEIGHT="24"><font FACE="Arial"><b><p
    ALIGN="CENTER">ΩΡΕΣ</b></font></td>
  <td WIDTH="228" VALIGN="TOP" COLSPAN="2" BGCOLOR="#ffffff" HEIGHT="24"><font
    FACE="Arial"
    SIZE="4"><b><p ALIGN="CENTER">ΔΕΥΤΕΡΑ</b></font></td>
  <td WIDTH="225" VALIGN="TOP" COLSPAN="2" BGCOLOR="#ffffff" HEIGHT="24"><font
    FACE="Arial"
    SIZE="4"><b><p ALIGN="CENTER">ΤΡΙΤΗ</b></font></td>
  <td WIDTH="188" VALIGN="TOP" COLSPAN="2" BGCOLOR="#ffffff" HEIGHT="24"><font
    FACE="Arial"
    SIZE="4"><b><p ALIGN="CENTER">ΤΕΤΑΡΤΗ</b></font></td>
  <td WIDTH="182" VALIGN="TOP" COLSPAN="2" BGCOLOR="#ffffff" HEIGHT="24"><font
    FACE="Arial"
    SIZE="4"><b><p ALIGN="CENTER">ΠΕΜΠΤΗ</b></font></td>
  <td WIDTH="169" VALIGN="TOP" COLSPAN="2" BGCOLOR="#ffffff" HEIGHT="24"><font
    FACE="Arial"
    SIZE="4"><b><p ALIGN="CENTER">ΠΑΡΑΣΚΕΥΗ</b></font></td>
</tr>
<tr>
  <td WIDTH="54" VALIGN="TOP" BGCOLOR="#ffffff" HEIGHT="20"><font FACE="Arial"
    SIZE="2"><b><p
    ALIGN="CENTER">-</b></font></td>
  <td WIDTH="97" VALIGN="TOP" BGCOLOR="#ffffff" HEIGHT="20"><font FACE="Arial"><b><p
    ALIGN="CENTER">ΜΑΘΗΜΑ</b></font></td>
  <td WIDTH="119" VALIGN="TOP" BGCOLOR="#ffffff" HEIGHT="20"><font FACE="Arial"
    SIZE="1"><b><p
    ALIGN="CENTER">ΕΚΠ/ΚΟΣ</b></font></td>
  <td WIDTH="102" VALIGN="TOP" BGCOLOR="#ffffff" HEIGHT="20"><font FACE="Arial"><b><p
    ALIGN="CENTER">ΜΑΘΗΜΑ</b></font></td>
  <td WIDTH="111" VALIGN="TOP" BGCOLOR="#ffffff" HEIGHT="20"><font FACE="Arial"
    SIZE="1"><b><p
    ALIGN="CENTER">ΕΚΠ/ΚΟΣ</b></font></td>
  <td WIDTH="97" VALIGN="TOP" BGCOLOR="#ffffff" HEIGHT="20"><font FACE="Arial"><b><p
    ALIGN="CENTER">ΜΑΘΗΜΑ</b></font></td>
  <td WIDTH="79" VALIGN="TOP" BGCOLOR="#ffffff" HEIGHT="20"><font FACE="Arial"
    SIZE="1"><b><p
    ALIGN="CENTER">ΕΚΠ/ΚΟΣ</b></font></td>
  <td WIDTH="93" VALIGN="TOP" BGCOLOR="#ffffff" HEIGHT="20"><font FACE="Arial"><b><p
    ALIGN="CENTER">ΜΑΘΗΜΑ</b></font></td>
  <td WIDTH="77" VALIGN="TOP" BGCOLOR="#ffffff" HEIGHT="20"><font FACE="Arial"
    SIZE="1"><b><p
    ALIGN="CENTER">ΕΚΠ/ΚΟΣ</b></font></td>
  <td WIDTH="91" VALIGN="TOP" BGCOLOR="#ffffff" HEIGHT="20"><font FACE="Arial"><b><p
    ALIGN="CENTER">ΜΑΘΗΜΑ</b></font></td>
  <td WIDTH="66" VALIGN="TOP" BGCOLOR="#ffffff" HEIGHT="20"><font FACE="Arial"
    SIZE="1"><b><p
    ALIGN="CENTER">ΕΚΠ/ΚΟΣ</b></font></td>
</tr>
<tr>
  <td WIDTH="54" VALIGN="TOP" BGCOLOR="#ffffff" HEIGHT="33"><font FACE="Arial"
    SIZE="2"><b>8-8.45'</b></font></td>
  <td WIDTH="97" VALIGN="TOP" HEIGHT="33"><font FACE="Arial" SIZE="3"><p
    ALIGN="CENTER">Στατιστική
    Επιχειρήσεων</font></td>
  <td WIDTH="119" VALIGN="TOP" HEIGHT="33"><font FACE="Arial" SIZE="1"><p
    ALIGN="CENTER">ΜΠΟΥΜΠΟΥΛΗ</font></td>
  <td WIDTH="102" VALIGN="TOP" HEIGHT="33"><font FACE="Arial" SIZE="3"><p
    ALIGN="CENTER">Εμπορικό
    Δίκαιο</font></td>
  <td WIDTH="111" VALIGN="TOP" HEIGHT="33"><font FACE="Arial" SIZE="1"><p
    ALIGN="CENTER">ΑΝΑΓΝΩΣΤΟΠΟΥΛΟΣ</font></td>
  <td WIDTH="97" VALIGN="TOP" HEIGHT="33"><font FACE="Arial" SIZE="3"><p
    ALIGN="CENTER">Οργάνωση
    & Διαίκ. Επιχ/σεων Ι</font></td>
  <td WIDTH="79" VALIGN="TOP" HEIGHT="33"><font FACE="Arial" SIZE="1"><p
    ALIGN="CENTER">ΘΕΟΔΩΡΑΤΟΣ</font></td>
  <td WIDTH="93" VALIGN="TOP" HEIGHT="33"><font FACE="Arial" SIZE="3"><p
```

ALIGN="CENTER">Στατιστική</td>
<td WIDTH="77" VALIGN="TOP" HEIGHT="33"><p
ALIGN="CENTER">ΜΠΟΥΜΠΟΥΛΗ</td>
<td WIDTH="91" VALIGN="TOP" HEIGHT="33"><p
ALIGN="CENTER">Windows
*</td>
<td WIDTH="66" VALIGN="TOP" HEIGHT="33"><p
ALIGN="CENTER">ΓΙΑΝΝΕΑΛΗΣ
Κ.</td>
</tr>
<tr>
<td WIDTH="54" VALIGN="TOP" BGCOLOR="#ffffff" HEIGHT="33"><font FACE="Arial"
SIZE="2">9-9.45'</td>
<td WIDTH="97" VALIGN="TOP" HEIGHT="33"><p
ALIGN="CENTER">-//-</td>
<td WIDTH="119" VALIGN="TOP" HEIGHT="33"><p
ALIGN="CENTER">-//-</td>
<td WIDTH="102" VALIGN="TOP" HEIGHT="33"><p
ALIGN="CENTER">-//-</td>
<td WIDTH="111" VALIGN="TOP" HEIGHT="33"><p
ALIGN="CENTER">-//-</td>
<td WIDTH="97" VALIGN="TOP" HEIGHT="33"><p
ALIGN="CENTER">-//-</td>
<td WIDTH="79" VALIGN="TOP" HEIGHT="33"><p
ALIGN="CENTER">-//-</td>
<td WIDTH="93" VALIGN="TOP" HEIGHT="33"><p
ALIGN="CENTER">Οικονομική</td>
<td WIDTH="77" VALIGN="TOP" HEIGHT="33"><p
ALIGN="CENTER">ΔΑΝΕΛΙΑΝ</td>
<td WIDTH="91" VALIGN="TOP" HEIGHT="33"><p
ALIGN="CENTER">-//-</td>
<td WIDTH="66" VALIGN="TOP" HEIGHT="33"><p
ALIGN="CENTER">-//-</td>
</tr>
<tr>
<td WIDTH="54" VALIGN="TOP" BGCOLOR="#ffffff" HEIGHT="33"><font FACE="Arial"
SIZE="2">10-10.45'</td>
<td WIDTH="97" VALIGN="TOP" HEIGHT="33"><p
ALIGN="CENTER">Οργάνωση
& Αποκ. Επιχ/σεων Ι</td>
<td WIDTH="119" VALIGN="TOP" HEIGHT="33"><p
ALIGN="CENTER">ΘΕΟΔΩΡΑΤΟΣ</td>
<td WIDTH="102" VALIGN="TOP" HEIGHT="33"><p
ALIGN="CENTER">Οικονομική
ΙΙ</td>
<td WIDTH="111" VALIGN="TOP" HEIGHT="33"><p
ALIGN="CENTER">ΔΑΝΕΛΙΑΝ</td>
<td WIDTH="97" VALIGN="TOP" HEIGHT="33"><p
ALIGN="CENTER">Στατιστική
Επιχειρήσεων</td>
<td WIDTH="79" VALIGN="TOP" HEIGHT="33"><p
ALIGN="CENTER">ΜΠΟΥΜΠΟΥΛΗ</td>
<td WIDTH="93" VALIGN="TOP" HEIGHT="33"><p
ALIGN="CENTER">Η/Υ
ΙΙ</p>
<p ALIGN="CENTER">(Εργαστήριο)</td>
<td WIDTH="77" VALIGN="TOP" HEIGHT="33"><p
ALIGN="CENTER">ΓΙΑΝΝΕΑΛΗΣ
Κ.</td>
<td WIDTH="91" VALIGN="TOP" HEIGHT="33"><p
ALIGN="CENTER">Η/Ι
ΙΙ</p>
<p ALIGN="CENTER">(Θεωρία)</td>
<td WIDTH="66" VALIGN="TOP" HEIGHT="33"><p
ALIGN="CENTER">ΓΙΑΝΝΕΑΛΗΣ
Κ.</td>
</tr>
<tr>
<td WIDTH="54" VALIGN="TOP" BGCOLOR="#ffffff" HEIGHT="33"><font FACE="Arial"
SIZE="2">11-11.45'</td>
<td WIDTH="97" VALIGN="TOP" HEIGHT="33"><p
ALIGN="CENTER">-//-</td>
<td WIDTH="119" VALIGN="TOP" HEIGHT="33"><p
ALIGN="CENTER">-//-</td>

<td WIDTH="102" VALIGN="TOP" HEIGHT="33"><p ALIGN="CENTER">--//</td>
<td WIDTH="111" VALIGN="TOP" HEIGHT="33"><p ALIGN="CENTER">--//</td>
<td WIDTH="97" VALIGN="TOP" HEIGHT="33"><p ALIGN="CENTER">--//</td>
<td WIDTH="79" VALIGN="TOP" HEIGHT="33"><p ALIGN="CENTER">--//</td>
<td WIDTH="93" VALIGN="TOP" HEIGHT="33"><p ALIGN="CENTER">Οργάνωση
& Διοίκ. Επιχ/σεων I</td>
<td WIDTH="77" VALIGN="TOP" HEIGHT="33"><p ALIGN="CENTER">ΘΕΟΔΩΠΑΤΟΣ</td>
<td WIDTH="91" VALIGN="TOP" HEIGHT="33"><p ALIGN="CENTER">--//</td>
<td WIDTH="66" VALIGN="TOP" HEIGHT="33"><p ALIGN="CENTER">--//</td>
</tr>
<tr>
<td WIDTH="54" VALIGN="TOP" BGCOLOR="#ffffff" HEIGHT="33">12-12.45'</td>
<td WIDTH="97" VALIGN="TOP" HEIGHT="33"><p ALIGN="CENTER">Εμπορικό
Δίκαιο</td>
<td WIDTH="119" VALIGN="TOP" HEIGHT="33"><p ALIGN="CENTER">ΑΝΑΓΝΩΣΤΟΠΟΥΛΟΣ</td>
<td WIDTH="102" VALIGN="TOP" HEIGHT="33"><p ALIGN="CENTER">Συμπεριφορά
Καταναλωτή</td>
<td WIDTH="111" VALIGN="TOP" HEIGHT="33"><p ALIGN="CENTER">ΚΟΠΑΝΕΑΗ</td>
<td WIDTH="97" VALIGN="TOP" HEIGHT="33"><p ALIGN="CENTER">Συμπεριφορά
Καταναλωτή</td>
<td WIDTH="79" VALIGN="TOP" HEIGHT="33"><p ALIGN="CENTER">ΚΟΠΑΝΕΑΗ</td>
<td WIDTH="93" VALIGN="TOP" HEIGHT="33"><p ALIGN="CENTER">--//</td>
<td WIDTH="77" VALIGN="TOP" HEIGHT="33"><p ALIGN="CENTER">--//</td>
<td WIDTH="91" VALIGN="TOP" HEIGHT="33"><p ALIGN="CENTER">Αγγλικά
I (Θεωρία)</td>
<td WIDTH="66" VALIGN="TOP" HEIGHT="33"><p ALIGN="CENTER">ΑΝΤΩΝΕΑΟΥ</td>
</tr>
<tr>
<td WIDTH="54" VALIGN="TOP" BGCOLOR="#ffffff" HEIGHT="33">13-13.45'</td>
<td WIDTH="97" VALIGN="TOP" HEIGHT="33"><p ALIGN="CENTER">Αγγλικά
I</p>
<p ALIGN="CENTER">(Θεωρία)</td>
<td WIDTH="119" VALIGN="TOP" HEIGHT="33"><p ALIGN="CENTER">ΑΝΤΩΝΕΑΟΥ</td>
<td WIDTH="102" VALIGN="TOP" HEIGHT="33"><p ALIGN="CENTER">Λογιστική
Εταιριών</td>
<td WIDTH="111" VALIGN="TOP" HEIGHT="33"><p ALIGN="CENTER">ΝΤΕΜΙΠΗΣ</td>
<td WIDTH="97" VALIGN="TOP" HEIGHT="33"><p ALIGN="CENTER">Γαλλικά
II*</td>
<td WIDTH="79" VALIGN="TOP" HEIGHT="33"><p ALIGN="CENTER">ΣΤΑΜΑΤΟΠΟΥ
ΛΟΥ</td>
<td WIDTH="93" VALIGN="TOP" HEIGHT="33"><p ALIGN="CENTER">Λογιστική
Εταιριών</td>
<td WIDTH="77" VALIGN="TOP" HEIGHT="33"><p ALIGN="CENTER">ΝΤΕΜΙΠΗΣ</td>
<td WIDTH="91" VALIGN="TOP" HEIGHT="33"><p ALIGN="CENTER">Αγγλικά
I (Εργαστήριο)</td>

```
ALIGN="CENTER">-</font></td>
<td WIDTH="66" VALIGN="TOP" HEIGHT="33"><font FACE="Arial" SIZE="3"><p
ALIGN="CENTER">-</font></td>
</tr>
</table>
<font FACE="Arial" SIZE="3"><b>
<p></b></font><!--webbot bot="ImageMap" startspan
rectangle="(5,1) (108, 33) schedule-index.htm" src="../pictures/back.jpg" width="109"
height="34" alt="back.jpg (1813 bytes)" border="0" --><MAP NAME="FrontPageMap3"><AREA
SHAPE="RECT" COORDS="5, 1, 108, 33" HREF="schedule-index.htm"></MAP><!--webbot bot="ImageMap"
i-checksum="1400" endspan --><b><font FACE="Arial" SIZE="3"></p>
</font><font FACE="Arial" SIZE="2">
```

```
<hr>
</font><font FACE="Times New Roman" SIZE="3">
```

```
<p ALIGN="CENTER"><a name="B' ΕΕΑΜΗΝΟ ΑΠΟΓΕΥΜΑΤΙΝΟ">B' ΕΕΑΜΗΝΟ
ΑΠΟΓΕΥΜΑΤΙΝΟ</a></p>
```

```
<p ALIGN="CENTER">ΑΙΘΟΥΣΑ Κ2</p>
</font><font FACE="Arial" SIZE="3">
```

```
<p>&nbsp;</p>
</font></b>
```

```
<table BORDER="1" CELSPACING="1" CELLPADDING="4" WIDTH="1053">
<tr>
<td WIDTH="9%" VALIGN="TOP" BGCOLOR="#ffffff" HEIGHT="24"><font FACE="Arial"><b><p
ALIGN="CENTER">ΩΡΕΣ</b></font></td>
<td WIDTH="18%" VALIGN="TOP" COLSPAN="2" BGCOLOR="#ffffff" HEIGHT="24"><font
FACE="Arial"
SIZE="4"><b><p ALIGN="CENTER">ΔΕΥΤΕΡΑ</b></font></td>
<td WIDTH="18%" VALIGN="TOP" COLSPAN="2" BGCOLOR="#ffffff" HEIGHT="24"><font
FACE="Arial"
SIZE="4"><b><p ALIGN="CENTER">ΤΡΙΤΗ</b></font></td>
<td WIDTH="20%" VALIGN="TOP" COLSPAN="2" BGCOLOR="#ffffff" HEIGHT="24"><font
FACE="Arial"
SIZE="4"><b><p ALIGN="CENTER">ΤΕΤΑΡΤΗ</b></font></td>
<td WIDTH="19%" VALIGN="TOP" COLSPAN="2" BGCOLOR="#ffffff" HEIGHT="24"><font
FACE="Arial"
SIZE="4"><b><p ALIGN="CENTER">ΠΕΜΠΤΗ</b></font></td>
<td WIDTH="17%" VALIGN="TOP" COLSPAN="2" BGCOLOR="#ffffff" HEIGHT="24"><font
FACE="Arial"
SIZE="4"><b><p ALIGN="CENTER">ΠΑΡΑΣΚΕΥΗ</b></font></td>
</tr>
<tr>
<td WIDTH="9%" VALIGN="TOP" BGCOLOR="#ffffff" HEIGHT="20"><font FACE="Arial"
SIZE="2"><b><p
ALIGN="CENTER">-</b></font></td>
<td WIDTH="11%" VALIGN="TOP" BGCOLOR="#ffffff" HEIGHT="20"><font FACE="Arial"><b><p
ALIGN="CENTER">ΜΑΘΗΜΑ</b></font></td>
<td WIDTH="7%" VALIGN="TOP" BGCOLOR="#ffffff" HEIGHT="20"><font FACE="Arial"
SIZE="1"><b><p
ALIGN="CENTER">ΕΚΠ/ΚΟΣ</b></font></td>
<td WIDTH="13%" VALIGN="TOP" BGCOLOR="#ffffff" HEIGHT="20"><font FACE="Arial"><b><p
ALIGN="CENTER">ΜΑΘΗΜΑ</b></font></td>
<td WIDTH="5%" VALIGN="TOP" BGCOLOR="#ffffff" HEIGHT="20"><font FACE="Arial"
SIZE="1"><b><p
ALIGN="CENTER">ΕΚΠ/ΚΟΣ</b></font></td>
<td WIDTH="14%" VALIGN="TOP" BGCOLOR="#ffffff" HEIGHT="20"><font FACE="Arial"><b><p
ALIGN="CENTER">ΜΑΘΗΜΑ</b></font></td>
<td WIDTH="6%" VALIGN="TOP" BGCOLOR="#ffffff" HEIGHT="20"><font FACE="Arial"
SIZE="1"><b><p
ALIGN="CENTER">ΕΚΠ/ΚΟΣ</b></font></td>
<td WIDTH="12%" VALIGN="TOP" BGCOLOR="#ffffff" HEIGHT="20"><font FACE="Arial"><b><p
ALIGN="CENTER">ΜΑΘΗΜΑ</b></font></td>
<td WIDTH="7%" VALIGN="TOP" BGCOLOR="#ffffff" HEIGHT="20"><font FACE="Arial"
SIZE="1"><b><p
ALIGN="CENTER">ΕΚΠ/ΚΟΣ</b></font></td>
<td WIDTH="11%" VALIGN="TOP" BGCOLOR="#ffffff" HEIGHT="20"><font FACE="Arial"><b><p
ALIGN="CENTER">ΜΑΘΗΜΑ</b></font></td>
```

ALIGN="CENTER"></td>
<td WIDTH="6%" VALIGN="TOP" HEIGHT="33"><p
ALIGN="CENTER"></td>
</tr>
<tr>
<td WIDTH="9%" VALIGN="TOP" BGCOLOR="#ffffff" HEIGHT="33"><font FACE="Arial"
SIZE="2">11-11.45'</td>
<td WIDTH="11%" VALIGN="TOP" HEIGHT="33"><p
ALIGN="CENTER"></td>
<td WIDTH="7%" VALIGN="TOP" HEIGHT="33"><p
ALIGN="CENTER"></td>
<td WIDTH="13%" VALIGN="TOP" HEIGHT="33"><p
ALIGN="CENTER"></td>
<td WIDTH="5%" VALIGN="TOP" HEIGHT="33"><p
ALIGN="CENTER"></td>
<td WIDTH="14%" VALIGN="TOP" HEIGHT="33"><p
ALIGN="CENTER"></td>
<td WIDTH="6%" VALIGN="TOP" HEIGHT="33"><p
ALIGN="CENTER"></td>
<td WIDTH="12%" VALIGN="TOP" HEIGHT="33"><p
ALIGN="CENTER">H/Y
II (Εργαστήριο)</td>
<td WIDTH="7%" VALIGN="TOP" HEIGHT="33"><p
ALIGN="CENTER">ΓΙΑΝΝΕΛΗΣ</td>
<td WIDTH="11%" VALIGN="TOP" HEIGHT="33"><p
ALIGN="CENTER"></td>
<td WIDTH="6%" VALIGN="TOP" HEIGHT="33"><p
ALIGN="CENTER"></td>
</tr>
<tr>
<td WIDTH="9%" VALIGN="TOP" BGCOLOR="#ffffff" HEIGHT="33"><font FACE="Arial"
SIZE="2">12-12.45'</td>
<td WIDTH="11%" VALIGN="TOP" HEIGHT="33"><p
ALIGN="CENTER"></td>
<td WIDTH="7%" VALIGN="TOP" HEIGHT="33"><p
ALIGN="CENTER"></td>
<td WIDTH="13%" VALIGN="TOP" HEIGHT="33"><p
ALIGN="CENTER">Συμπεριφορά
Καταναλωτή *</td>
<td WIDTH="5%" VALIGN="TOP" HEIGHT="33"><p
ALIGN="CENTER">ΚΟΠΑΝΕΛΗ</td>
<td WIDTH="14%" VALIGN="TOP" HEIGHT="33"><p
ALIGN="CENTER">Συμπεριφορά
Καταναλωτή *</td>
<td WIDTH="6%" VALIGN="TOP" HEIGHT="33"><p
ALIGN="CENTER">ΚΟΠΑΝΕΛΗ</td>
<td WIDTH="12%" VALIGN="TOP" HEIGHT="33"><p
ALIGN="CENTER">--</td>
<td WIDTH="7%" VALIGN="TOP" HEIGHT="33"><p
ALIGN="CENTER">--</td>
<td WIDTH="11%" VALIGN="TOP" HEIGHT="33"><p
ALIGN="CENTER"></td>
<td WIDTH="6%" VALIGN="TOP" HEIGHT="33"><p
ALIGN="CENTER"></td>
</tr>
<tr>
<td WIDTH="9%" VALIGN="TOP" BGCOLOR="#ffffff" HEIGHT="33"><font FACE="Arial"
SIZE="2">13-13.45'</td>
<td WIDTH="11%" VALIGN="TOP" HEIGHT="33"><p
ALIGN="CENTER"></td>
<td WIDTH="7%" VALIGN="TOP" HEIGHT="33"><p
ALIGN="CENTER"></td>
<td WIDTH="13%" VALIGN="TOP" HEIGHT="33"><p
ALIGN="CENTER">Αγγλικά
I </p>
<p ALIGN="CENTER">(Εργαστήριο)</td>
<td WIDTH="5%" VALIGN="TOP" HEIGHT="33"><p
ALIGN="CENTER">ΑΝΤΩΝΕΛΟΥ</td>
<td WIDTH="14%" VALIGN="TOP" HEIGHT="33"><p
ALIGN="CENTER">Γαλλικά
II*</td>
<td WIDTH="6%" VALIGN="TOP" HEIGHT="33"><p
ALIGN="CENTER">ΣΤΑΜΑΤΟΠΟΥΛΟΥ</td>
<td WIDTH="12%" VALIGN="TOP" HEIGHT="33"><p

ALIGN="CENTER">-//-</td>
<td WIDTH="7%" VALIGN="TOP" HEIGHT="33"><p
ALIGN="CENTER">-//-</td>
<td WIDTH="11%" VALIGN="TOP" HEIGHT="33"><p
ALIGN="CENTER">-</td>
<td WIDTH="6%" VALIGN="TOP" HEIGHT="33"><p
ALIGN="CENTER">-</td>
</tr>
<tr>
<td WIDTH="9%" VALIGN="TOP" BGCOLOR="#ffffff" HEIGHT="33"><font FACE="Arial"
SIZE="2">14-14.45'</td>
<td WIDTH="11%" VALIGN="TOP" HEIGHT="33"><p
ALIGN="CENTER">H/Y
II (Εργαστήριο)</td>
<td WIDTH="7%" VALIGN="TOP" HEIGHT="33"><p
ALIGN="CENTER">ΓΙΑΝΝΕΛΗΣ
K.</td>
<td WIDTH="13%" VALIGN="TOP" HEIGHT="33"><p
ALIGN="CENTER">Αγγλικά
I (Εργαστήριο)</td>
<td WIDTH="5%" VALIGN="TOP" HEIGHT="33"><p
ALIGN="CENTER">-//-</td>
<td WIDTH="14%" VALIGN="TOP" HEIGHT="33"><p
ALIGN="CENTER">Γαλλικά
II*</td>
<td WIDTH="6%" VALIGN="TOP" HEIGHT="33"><p
ALIGN="CENTER">///</td>
<td WIDTH="12%" VALIGN="TOP" HEIGHT="33"><p
ALIGN="CENTER">-</td>
<td WIDTH="7%" VALIGN="TOP" HEIGHT="33"><p
ALIGN="CENTER">-</td>
<td WIDTH="11%" VALIGN="TOP" HEIGHT="33"><p
ALIGN="CENTER">-</td>
<td WIDTH="6%" VALIGN="TOP" HEIGHT="33"><p
ALIGN="CENTER">-</td>
</tr>
<tr>
<td WIDTH="9%" VALIGN="TOP" BGCOLOR="#ffffff" HEIGHT="33"><font FACE="Arial"
SIZE="2">15-15.45'</td>
<td WIDTH="11%" VALIGN="TOP" HEIGHT="33"><p
ALIGN="CENTER">Αγγλικά
I</p>
<p ALIGN="CENTER">(Θεωρία)</td>
<td WIDTH="7%" VALIGN="TOP" HEIGHT="33"><p
ALIGN="CENTER">ΑΝΤΩΝΕΛΟΥ</td>
<td WIDTH="13%" VALIGN="TOP" HEIGHT="33"><p
ALIGN="CENTER">Οικονομική
II</td>
<td WIDTH="5%" VALIGN="TOP" HEIGHT="33"><p
ALIGN="CENTER">ΔΑΝΕΛΙΑΝ</td>
<td WIDTH="14%" VALIGN="TOP" HEIGHT="33"><p
ALIGN="CENTER">Στατιστική
Επιχειρήσεων</td>
<td WIDTH="6%" VALIGN="TOP" HEIGHT="33"><p
ALIGN="CENTER">Φωτόπουλος</td>
<td WIDTH="12%" VALIGN="TOP" HEIGHT="33"><p
ALIGN="CENTER">Στατιστική
Επιχειρήσεων</td>
<td WIDTH="7%" VALIGN="TOP" HEIGHT="33"><p
ALIGN="CENTER">Φωτόπουλος</td>
<td WIDTH="11%" VALIGN="TOP" HEIGHT="33"><p
ALIGN="CENTER">Αγγλικά
I</p>
<p ALIGN="CENTER">(Θεωρία)</td>
<td WIDTH="6%" VALIGN="TOP" HEIGHT="33"><p
ALIGN="CENTER">ΑΝΤΩΝΕΛΟΥ</td>
</tr>
<tr>
<td WIDTH="9%" VALIGN="TOP" BGCOLOR="#ffffff" HEIGHT="33"><font FACE="Arial"
SIZE="2">16-16.45'</td>
<td WIDTH="11%" VALIGN="TOP" HEIGHT="33"><p
ALIGN="CENTER">-//-</td>
<td WIDTH="7%" VALIGN="TOP" HEIGHT="33"><p
ALIGN="CENTER">-//-</td>

<td WIDTH="13%" VALIGN="TOP" HEIGHT="33"><p
ALIGN="CENTER">-//-</td>
<td WIDTH="5%" VALIGN="TOP" HEIGHT="33"><p
ALIGN="CENTER">-//-</td>
<td WIDTH="14%" VALIGN="TOP" HEIGHT="33"><p
ALIGN="CENTER">-//-</td>
<td WIDTH="6%" VALIGN="TOP" HEIGHT="33"><p
ALIGN="CENTER">-//-</td>
<td WIDTH="12%" VALIGN="TOP" HEIGHT="33"><p
ALIGN="CENTER">Οργάνωση
& Διοίκ. Επιχ/σεων I</td>
<td WIDTH="7%" VALIGN="TOP" HEIGHT="33"><p
ALIGN="CENTER">ΝΑΣΙΑΡΑ</td>
<td WIDTH="11%" VALIGN="TOP" HEIGHT="33"><p
ALIGN="CENTER">Εμπορικό
Δίκαιο</td>
<td WIDTH="6%" VALIGN="TOP" HEIGHT="33"><p
ALIGN="CENTER">ΣΩΤΗΡΟΠΟΥΛΟ</td>
</tr>
<tr>
<td WIDTH="9%" VALIGN="TOP" BGCOLOR="#ffffff" HEIGHT="33"><font FACE="Arial"
SIZE="2">17-17.45'</td>
<td WIDTH="11%" VALIGN="TOP" HEIGHT="33"><p
ALIGN="CENTER">Λογιστική
Εταπειών</td>
<td WIDTH="7%" VALIGN="TOP" HEIGHT="33"><p
ALIGN="CENTER">ΧΡΥΣΑΦΗΣ</td>
<td WIDTH="13%" VALIGN="TOP" HEIGHT="33"><p
ALIGN="CENTER">Στατιστική
Επιχειρήσεων</td>
<td WIDTH="5%" VALIGN="TOP" HEIGHT="33"><p
ALIGN="CENTER">ΦΩΤΟΠΟΥΛΟΣ</td>
<td WIDTH="14%" VALIGN="TOP" HEIGHT="33"><p
ALIGN="CENTER">Λογιστική
Εταπειών</td>
<td WIDTH="6%" VALIGN="TOP" HEIGHT="33"><p
ALIGN="CENTER">ΧΡΥΣΑΦΗΣ</td>
<td WIDTH="12%" VALIGN="TOP" HEIGHT="33"><p
ALIGN="CENTER">-//-</td>
<td WIDTH="7%" VALIGN="TOP" HEIGHT="33"><p
ALIGN="CENTER">-//-</td>
<td WIDTH="11%" VALIGN="TOP" HEIGHT="33"><p
ALIGN="CENTER">-//-</td>
<td WIDTH="6%" VALIGN="TOP" HEIGHT="33"><p
ALIGN="CENTER">-//-</td>
</tr>
<tr>
<td WIDTH="9%" VALIGN="TOP" BGCOLOR="#ffffff" HEIGHT="33"><font FACE="Arial"
SIZE="2">18-18.45'</td>
<td WIDTH="11%" VALIGN="TOP" HEIGHT="33"><p
ALIGN="CENTER">-//-</td>
<td WIDTH="7%" VALIGN="TOP" HEIGHT="33"><p
ALIGN="CENTER">-//-</td>
<td WIDTH="13%" VALIGN="TOP" HEIGHT="33"><p
ALIGN="CENTER">-//-</td>
<td WIDTH="5%" VALIGN="TOP" HEIGHT="33"><p
ALIGN="CENTER">-//-</td>
<td WIDTH="14%" VALIGN="TOP" HEIGHT="33"><p
ALIGN="CENTER">-//-</td>
<td WIDTH="6%" VALIGN="TOP" HEIGHT="33"><p
ALIGN="CENTER">-//-</td>
<td WIDTH="12%" VALIGN="TOP" HEIGHT="33"><p
ALIGN="CENTER">Οικονομική
II</td>
<td WIDTH="7%" VALIGN="TOP" HEIGHT="33"><p
ALIGN="CENTER">ΔΑΝΕΛΙΑΝ</td>
<td WIDTH="11%" VALIGN="TOP" HEIGHT="33"><p
ALIGN="CENTER">H/Y
II</p>
<p ALIGN="CENTER">(Θεωρία)</td>
<td WIDTH="6%" VALIGN="TOP" HEIGHT="33"><p
ALIGN="CENTER">ΝΕΑΡΧΟΥ</td>
</tr>
<tr>

| | | | | | | | | | | |
|--|---|---|---|-----------------------------------|---|-----------------------------------|-----------------------------|-----------------------------|--------------------------------|------------------------------|
| <p style="margin: 0;">19-19.45'</p> | <p style="margin: 0;">Εμπορικὸ Δίκαιο</p> | <p style="margin: 0;">ΑΝΑΓΝΩΣΤΟΠΟΥΛΟΣ</p> | <p style="margin: 0;">Οργάνωση & Διοίκ. Επιχ/σέων Ι</p> | <p style="margin: 0;">ΝΑΣΙΑΡΑ</p> | <p style="margin: 0;">Οργάνωση & Διοίκ. Επιχ/σέων Ι</p> | <p style="margin: 0;">ΝΑΣΙΑΡΑ</p> | <p style="margin: 0;">-</p> | <p style="margin: 0;">-</p> | <p style="margin: 0;">-//-</p> | <p style="margin: 0;">//</p> |
| <p style="margin: 0;">20-20.45'</p> | <p style="margin: 0;">-</p> | <p style="margin: 0;">-</p> | <p style="margin: 0;">-//-</p> | <p style="margin: 0;">-//-</p> | <p style="margin: 0;">-//-</p> | <p style="margin: 0;">-//-</p> | <p style="margin: 0;">-</p> | <p style="margin: 0;">-</p> | <p style="margin: 0;">-</p> | <p style="margin: 0;">-</p> |



Γ' ΕΞΑΜΗΝΟ

ΑΙΘΟΥΣΑ Θ8

| | |
|---------------------------------------|----------------------------|
| <p style="margin: 0;">ΩΡΕΣ</p> | <p style="margin: 0;"></p> |
|---------------------------------------|----------------------------|

FACE="Arial"
SIZE="4"><p ALIGN="CENTER">ΔΕΥΤΕΡΑ</td>
<td WIDTH="18%" VALIGN="TOP" COLSPAN="2" BGCOLOR="#ffffff" HEIGHT="24"><font
FACE="Arial"
SIZE="4"><p ALIGN="CENTER">ΤΡΙΤΗ</td>
<td WIDTH="20%" VALIGN="TOP" COLSPAN="2" BGCOLOR="#ffffff" HEIGHT="24"><font
FACE="Arial"
SIZE="4"><p ALIGN="CENTER">ΤΕΤΑΡΤΗ</td>
<td WIDTH="19%" VALIGN="TOP" COLSPAN="2" BGCOLOR="#ffffff" HEIGHT="24"><font
FACE="Arial"
SIZE="4"><p ALIGN="CENTER">ΠΕΜΠΤΗ</td>
<td WIDTH="17%" VALIGN="TOP" COLSPAN="2" BGCOLOR="#ffffff" HEIGHT="24"><font
FACE="Arial"
SIZE="4"><p ALIGN="CENTER">ΠΑΡΑΣΚΕΥΗ</td>
</tr>
<tr>
<td WIDTH="9%" VALIGN="TOP" BGCOLOR="#ffffff" HEIGHT="20"><font FACE="Arial"
SIZE="2"><p
ALIGN="CENTER">-</td>
<td WIDTH="11%" VALIGN="TOP" BGCOLOR="#ffffff" HEIGHT="20"><p
ALIGN="CENTER">ΜΑΘΗΜΑ</td>
<td WIDTH="7%" VALIGN="TOP" BGCOLOR="#ffffff" HEIGHT="20"><font FACE="Arial"
SIZE="1"><p
ALIGN="CENTER">ΕΚΠ/ΚΟΣ</td>
<td WIDTH="13%" VALIGN="TOP" BGCOLOR="#ffffff" HEIGHT="20"><p
ALIGN="CENTER">ΜΑΘΗΜΑ</td>
<td WIDTH="5%" VALIGN="TOP" BGCOLOR="#ffffff" HEIGHT="20"><font FACE="Arial"
SIZE="1"><p
ALIGN="CENTER">ΕΚΠ/ΚΟΣ</td>
<td WIDTH="14%" VALIGN="TOP" BGCOLOR="#ffffff" HEIGHT="20"><p
ALIGN="CENTER">ΜΑΘΗΜΑ</td>
<td WIDTH="6%" VALIGN="TOP" BGCOLOR="#ffffff" HEIGHT="20"><font FACE="Arial"
SIZE="1"><p
ALIGN="CENTER">ΕΚΠ/ΚΟΣ</td>
<td WIDTH="12%" VALIGN="TOP" BGCOLOR="#ffffff" HEIGHT="20"><p
ALIGN="CENTER">ΜΑΘΗΜΑ</td>
<td WIDTH="7%" VALIGN="TOP" BGCOLOR="#ffffff" HEIGHT="20"><font FACE="Arial"
SIZE="1"><p
ALIGN="CENTER">ΕΚΠ/ΚΟΣ</td>
<td WIDTH="11%" VALIGN="TOP" BGCOLOR="#ffffff" HEIGHT="20"><p
ALIGN="CENTER">ΜΑΘΗΜΑ</td>
<td WIDTH="6%" VALIGN="TOP" BGCOLOR="#ffffff" HEIGHT="20"><font FACE="Arial"
SIZE="1"><p
ALIGN="CENTER">ΕΚΠ/ΚΟΣ</td>
</tr>
<tr>
<td WIDTH="9%" VALIGN="TOP" BGCOLOR="#ffffff" HEIGHT="33"><font FACE="Arial"
SIZE="2">8-8.45'</td>
<td WIDTH="11%" VALIGN="TOP" HEIGHT="33"><p
ALIGN="CENTER">H/Y
III </p>
<p ALIGN="CENTER">(ΕΡΓ)</td>
<td WIDTH="7%" VALIGN="TOP" HEIGHT="33"><p
ALIGN="CENTER">ΓΙΑΝΝΕΛΗΣ
Δ. </td>
<td WIDTH="13%" VALIGN="TOP" HEIGHT="33"><p
ALIGN="CENTER">Γαλλικά
III</td>
<td WIDTH="5%" VALIGN="TOP" HEIGHT="33"><p
ALIGN="CENTER">ΣΤΑΜΑΤΟΠΟΥΛΟΥ</td>
<td WIDTH="14%" VALIGN="TOP" HEIGHT="33"><p
ALIGN="CENTER">ΟΙΚΟΝΟΜΙΚΗ</p>
<p ALIGN="CENTER">ΔΙΟΚΗΣΗΣ</td>
<td WIDTH="6%" VALIGN="TOP" HEIGHT="33"><p
ALIGN="CENTER">ΚΑΝΑΒΟΣ</td>
<td WIDTH="12%" VALIGN="TOP" HEIGHT="33"><p
ALIGN="CENTER">Ιστορία
& Αρχές Συνεργ.</td>
<td WIDTH="7%" VALIGN="TOP" HEIGHT="33"><p
ALIGN="CENTER">ΣΠΗΛΙΟΠΟΥΛΟΥ</td>
<td WIDTH="11%" VALIGN="TOP" HEIGHT="33"><p
ALIGN="CENTER">Προσωπικές
Πωλήσεις</td>
<td WIDTH="6%" VALIGN="TOP" HEIGHT="33"><p

ALIGN="CENTER">ΚΟΠΑΝΕΛΛΗ</td>

</tr>

<tr>

<td WIDTH="9%" VALIGN="TOP" BGCOLOR="#ffffff" HEIGHT="33">9-9.45'</td>

<td WIDTH="11%" VALIGN="TOP" HEIGHT="33"><p ALIGN="CENTER">-//-</td>

<td WIDTH="7%" VALIGN="TOP" HEIGHT="33"><p ALIGN="CENTER">-//-</td>

<td WIDTH="13%" VALIGN="TOP" HEIGHT="33"><p ALIGN="CENTER">-//-</td>

<td WIDTH="5%" VALIGN="TOP" HEIGHT="33"><p ALIGN="CENTER">-//-</td>

<td WIDTH="14%" VALIGN="TOP" HEIGHT="33"><p ALIGN="CENTER">-//-</td>

<td WIDTH="6%" VALIGN="TOP" HEIGHT="33"><p ALIGN="CENTER">-//-</td>

<td WIDTH="12%" VALIGN="TOP" HEIGHT="33"><p ALIGN="CENTER">-//-</td>

<td WIDTH="7%" VALIGN="TOP" HEIGHT="33"><p ALIGN="CENTER">-//-</td>

<td WIDTH="11%" VALIGN="TOP" HEIGHT="33"><p ALIGN="CENTER">-//-</td>

<td WIDTH="6%" VALIGN="TOP" HEIGHT="33"><p ALIGN="CENTER">-//-</td>

</tr>

<tr>

<td WIDTH="9%" VALIGN="TOP" BGCOLOR="#ffffff" HEIGHT="33">10-10.45'</td>

<td WIDTH="11%" VALIGN="TOP" HEIGHT="33"><p ALIGN="CENTER">Οικονομική

της Διοίκησης </td>

<td WIDTH="7%" VALIGN="TOP" HEIGHT="33"><p ALIGN="CENTER">ΚΑΝΑΒΟΣ</td>

<td WIDTH="13%" VALIGN="TOP" HEIGHT="33"><p ALIGN="CENTER">Αγγλικά

II (Θεωρία) </td>

<td WIDTH="5%" VALIGN="TOP" HEIGHT="33"><p ALIGN="CENTER">ΚΑΨΗ</td>

<td WIDTH="14%" VALIGN="TOP" HEIGHT="33"><p ALIGN="CENTER">Οργάν.

& Διοίκ. Επιχ/σεων II </td>

<td WIDTH="6%" VALIGN="TOP" HEIGHT="33"><p ALIGN="CENTER">ΝΑΝΟΥΣΗ</td>

<td WIDTH="12%" VALIGN="TOP" HEIGHT="33"><p ALIGN="CENTER">Οργάν.

& Διοίκ. Επιχ/σεων II </td>

<td WIDTH="7%" VALIGN="TOP" HEIGHT="33"><p ALIGN="CENTER">ΝΑΝΟΥΣΗ</td>

<td WIDTH="11%" VALIGN="TOP" HEIGHT="33"><p ALIGN="CENTER">H/Y

III (ΕΠ) </td>

<td WIDTH="6%" VALIGN="TOP" HEIGHT="33"><p ALIGN="CENTER">ΑΓΓΕΛΗΣ

B. </td>

</tr>

<tr>

<td WIDTH="9%" VALIGN="TOP" BGCOLOR="#ffffff" HEIGHT="33">11-11.45'</td>

<td WIDTH="11%" VALIGN="TOP" HEIGHT="33"><p ALIGN="CENTER">Οργάν.

& Διοίκ. Επιχ/σεων II </td>

<td WIDTH="7%" VALIGN="TOP" HEIGHT="33"><p ALIGN="CENTER">ΝΑΝΟΥΣΗ</td>

<td WIDTH="13%" VALIGN="TOP" HEIGHT="33"><p ALIGN="CENTER">-//-</td>

<td WIDTH="5%" VALIGN="TOP" HEIGHT="33"><p ALIGN="CENTER">-//-</td>

<td WIDTH="14%" VALIGN="TOP" HEIGHT="33"><p ALIGN="CENTER">-//-</td>

<td WIDTH="6%" VALIGN="TOP" HEIGHT="33"><p ALIGN="CENTER">-//-</td>

<td WIDTH="12%" VALIGN="TOP" HEIGHT="33"><p ALIGN="CENTER">-//-</td>

</tr>

<td WIDTH="7%" VALIGN="TOP" HEIGHT="33"><p ALIGN="CENTER">-//-</td>
<td WIDTH="11%" VALIGN="TOP" HEIGHT="33"><p ALIGN="CENTER">-//-</td>
<td WIDTH="6%" VALIGN="TOP" HEIGHT="33"><p ALIGN="CENTER">-//-</td>
</tr>
<tr>
<td WIDTH="9%" VALIGN="TOP" BGCOLOR="#ffffff" HEIGHT="33">12-12.45'</td>
<td WIDTH="11%" VALIGN="TOP" HEIGHT="33"><p ALIGN="CENTER">-//-</td>
<td WIDTH="7%" VALIGN="TOP" HEIGHT="33"><p ALIGN="CENTER">-//-</td>
<td WIDTH="13%" VALIGN="TOP" HEIGHT="33"><p ALIGN="CENTER">-//-</td>
<td WIDTH="5%" VALIGN="TOP" HEIGHT="33"><p ALIGN="CENTER">-//-</td>
<td WIDTH="14%" VALIGN="TOP" HEIGHT="33"><p ALIGN="CENTER">Χρήμα
-Πίστη -Τράπεζες</td>
<td WIDTH="6%" VALIGN="TOP" HEIGHT="33"><p ALIGN="CENTER">ΦΑΖΑΚΗΣ</td>
<td WIDTH="12%" VALIGN="TOP" HEIGHT="33"><p ALIGN="CENTER">Αγγλικά
</p>
<p ALIGN="CENTER">(Εργαστήριο)</td>
<td WIDTH="7%" VALIGN="TOP" HEIGHT="33"><p ALIGN="CENTER">ΑΝΤΩΝΕΛΟΥ</td>
<td WIDTH="11%" VALIGN="TOP" HEIGHT="33"><p ALIGN="CENTER">Οργάνωση
Γραφείου</td>
<td WIDTH="6%" VALIGN="TOP" HEIGHT="33"><p ALIGN="CENTER">ΚΥΡΙΑΚΟΠΟΙΛΟΥ</td>
</tr>
<tr>
<td WIDTH="9%" VALIGN="TOP" BGCOLOR="#ffffff" HEIGHT="33">13-13.45'</td>
<td WIDTH="11%" VALIGN="TOP" HEIGHT="33"><p ALIGN="CENTER">Εργατικό
Δίκαιο</td>
<td WIDTH="7%" VALIGN="TOP" HEIGHT="33"><p ALIGN="CENTER">ΠΑΝΑΓΟΠΟΥΛΟΣ</td>
<td WIDTH="13%" VALIGN="TOP" HEIGHT="33"><p ALIGN="CENTER">Χρήμα
-Πίστη -Τράπεζες</td>
<td WIDTH="5%" VALIGN="TOP" HEIGHT="33"><p ALIGN="CENTER">ΦΑΖΑΚΗΣ
</td>
<td WIDTH="14%" VALIGN="TOP" HEIGHT="33"><p ALIGN="CENTER">-//-</td>
<td WIDTH="6%" VALIGN="TOP" HEIGHT="33"><p ALIGN="CENTER">-//-</td>
<td WIDTH="12%" VALIGN="TOP" HEIGHT="33"><p ALIGN="CENTER">-//-</td>
<td WIDTH="7%" VALIGN="TOP" HEIGHT="33"><p ALIGN="CENTER">-//-</td>
<td WIDTH="11%" VALIGN="TOP" HEIGHT="33"><p ALIGN="CENTER">-//-</td>
<td WIDTH="6%" VALIGN="TOP" HEIGHT="33"><p ALIGN="CENTER">-//-</td>
</tr>
<tr>
<td WIDTH="9%" VALIGN="TOP" BGCOLOR="#ffffff" HEIGHT="40">14-14.45'</td>
<td WIDTH="11%" VALIGN="TOP" HEIGHT="40"><p ALIGN="CENTER">-//-</td>
<td WIDTH="7%" VALIGN="TOP" HEIGHT="40"><p ALIGN="CENTER">-//-</td>
<td WIDTH="13%" VALIGN="TOP" HEIGHT="40"><p ALIGN="CENTER">-//-</td>
<td WIDTH="5%" VALIGN="TOP" HEIGHT="40"><p ALIGN="CENTER">-//-</td>
<td WIDTH="14%" VALIGN="TOP" HEIGHT="40"><p

ALIGN="CENTER">Εργατικό</p>
<p ALIGN="CENTER">Δίκαιο</td>
<td WIDTH="6%" VALIGN="TOP" HEIGHT="40"><p
ALIGN="CENTER">ΠΑΝΟΓΟΠΟΥΛΟΣ</td>
<td WIDTH="12%" VALIGN="TOP" HEIGHT="40"><p
ALIGN="CENTER">-//-</td>
<td WIDTH="7%" VALIGN="TOP" HEIGHT="40"><p
ALIGN="CENTER">-//-</td>
<td WIDTH="11%" VALIGN="TOP" HEIGHT="40"><p
ALIGN="CENTER">Συστήματα
Πληροφοριών</td>
<td WIDTH="6%" VALIGN="TOP" HEIGHT="40"><p
ALIGN="CENTER">ΧΑΑΚΙΟΠΟΥΛΟΣ</td>
</tr>
<tr>
<td WIDTH="9%" VALIGN="TOP" BGCOLOR="#ffffff" HEIGHT="40"><font FACE="Arial"
SIZE="2">15-15.45'</td>
<td WIDTH="11%" VALIGN="TOP" HEIGHT="40"><p
ALIGN="CENTER">H/Y
III </p>
<p ALIGN="CENTER">(Εργαστήριο)</td>
<td WIDTH="7%" VALIGN="TOP" HEIGHT="40"><p
ALIGN="CENTER">ΓΙΑΝΝΕΛΗΣ
Δ.</td>
<td WIDTH="13%" VALIGN="TOP" HEIGHT="40"><p
ALIGN="CENTER">-</td>
<td WIDTH="5%" VALIGN="TOP" HEIGHT="40"><p
ALIGN="CENTER">-</td>
<td WIDTH="14%" VALIGN="TOP" HEIGHT="40"><p
ALIGN="CENTER">-//-</td>
<td WIDTH="6%" VALIGN="TOP" HEIGHT="40"><p
ALIGN="CENTER">-//-</td>
<td WIDTH="12%" VALIGN="TOP" HEIGHT="40"><p
ALIGN="CENTER">Συστήματα
Πληροφοριών</td>
<td WIDTH="7%" VALIGN="TOP" HEIGHT="40"><p
ALIGN="CENTER">ΧΑΑΚΙΟΠΟΥΛΟΣ</td>
<td WIDTH="11%" VALIGN="TOP" HEIGHT="40"><p
ALIGN="CENTER">-//-</td>
<td WIDTH="6%" VALIGN="TOP" HEIGHT="40"><p
ALIGN="CENTER">-//-</td>
</tr>
<tr>
<td WIDTH="9%" VALIGN="TOP" BGCOLOR="#ffffff" HEIGHT="40"><font FACE="Arial"
SIZE="2">16-16.45'</td>
<td WIDTH="11%" VALIGN="TOP" HEIGHT="40"><p
ALIGN="CENTER">-//-</td>
<td WIDTH="7%" VALIGN="TOP" HEIGHT="40"><p
ALIGN="CENTER">-//-</td>
<td WIDTH="13%" VALIGN="TOP" HEIGHT="40"><p
ALIGN="CENTER">-//-</td>
<td WIDTH="5%" VALIGN="TOP" HEIGHT="40"><p
ALIGN="CENTER">-//-</td>
<td WIDTH="14%" VALIGN="TOP" HEIGHT="40"><p
ALIGN="CENTER">H/Y
III </p>
<p ALIGN="CENTER">(Εργαστήριο)</td>
<td WIDTH="6%" VALIGN="TOP" HEIGHT="40"><p
ALIGN="CENTER">ΑΘΑΝΑΣΟΠΟΥΛΟΣ</td>
<td WIDTH="12%" VALIGN="TOP" HEIGHT="40"><p
ALIGN="CENTER">-</td>
<td WIDTH="7%" VALIGN="TOP" HEIGHT="40"><p
ALIGN="CENTER">-</td>
<td WIDTH="11%" VALIGN="TOP" HEIGHT="40"><p
ALIGN="CENTER">-</td>
<td WIDTH="6%" VALIGN="TOP" HEIGHT="40"><p
ALIGN="CENTER">-</td>
</tr>
<tr>
<td WIDTH="9%" VALIGN="TOP" BGCOLOR="#ffffff" HEIGHT="40"><font FACE="Arial"
SIZE="2">17-17.45'</td>
<td WIDTH="11%" VALIGN="TOP" HEIGHT="40"><p
ALIGN="CENTER">-</td>
<td WIDTH="7%" VALIGN="TOP" HEIGHT="40"><p

ALIGN="CENTER">-</td>
<td WIDTH="13%" VALIGN="TOP" HEIGHT="40"><p
ALIGN="CENTER">H/Y
.III </p>
<p ALIGN="CENTER">(Εργαστήριο)</td>
<td WIDTH="5%" VALIGN="TOP" HEIGHT="40"><p
ALIGN="CENTER">ΑΠΕΛΑΨΕ</td>
<td WIDTH="14%" VALIGN="TOP" HEIGHT="40"><p
ALIGN="CENTER">-//</td>
<td WIDTH="6%" VALIGN="TOP" HEIGHT="40"><p
ALIGN="CENTER">-//</td>
<td WIDTH="12%" VALIGN="TOP" HEIGHT="40"><p
ALIGN="CENTER">-</td>
<td WIDTH="7%" VALIGN="TOP" HEIGHT="40"><p
ALIGN="CENTER">-</td>
<td WIDTH="11%" VALIGN="TOP" HEIGHT="40"><p
ALIGN="CENTER">-</td>
<td WIDTH="6%" VALIGN="TOP" HEIGHT="40"><p
ALIGN="CENTER">-</td>
</tr>
<tr>
<td WIDTH="9%" VALIGN="TOP" BGCOLOR="#ffffff" HEIGHT="40"><font FACE="Arial"
SIZE="2">18-18.45'</td>
<td WIDTH="11%" VALIGN="TOP" HEIGHT="40"><p
ALIGN="CENTER">-</td>
<td WIDTH="7%" VALIGN="TOP" HEIGHT="40"><p
ALIGN="CENTER">-</td>
<td WIDTH="13%" VALIGN="TOP" HEIGHT="40"><p
ALIGN="CENTER">-//</td>
<td WIDTH="5%" VALIGN="TOP" HEIGHT="40"><p
ALIGN="CENTER">-//</td>
<td WIDTH="14%" VALIGN="TOP" HEIGHT="40"><p
ALIGN="CENTER">-</td>
<td WIDTH="6%" VALIGN="TOP" HEIGHT="40"><p
ALIGN="CENTER">-</td>
<td WIDTH="12%" VALIGN="TOP" HEIGHT="40"><p
ALIGN="CENTER">-</td>
<td WIDTH="7%" VALIGN="TOP" HEIGHT="40"><p
ALIGN="CENTER">-</td>
<td WIDTH="11%" VALIGN="TOP" HEIGHT="40"><p
ALIGN="CENTER">-</td>
<td WIDTH="6%" VALIGN="TOP" HEIGHT="40"><p
ALIGN="CENTER">-</td>
</tr>
</table>

<p><!--webbot bot="ImageMap" startspan
rectangle="(5,1) (108, 33) schedule-index.htm" src="../../pictures/back.jpg" width="109"
height="34" alt="back.jpg (1813 bytes)". border="0" --><MAP NAME="FrontPageMap5"><AREA
SHAPE="RECT" COORDS="5, 1, 108, 33" HREF="schedule-index.htm"></MAP><!--webbot bot="ImageMap"
i-checksum="1660" endspan --></p>

<hr>

<p ALIGN="CENTER">Δ' ΕΣΑΜΗΝΟ </p>

<p ALIGN="CENTER">ΑΙΘΟΥΣΑ Θ9</p>

<p> </p>

<table BORDER="1" CELSPACING="1" CELLPADDING="4" WIDTH="1034">
<tr>
<td WIDTH="9%" VALIGN="TOP" BGCOLOR="#ffffff" HEIGHT="24"><p
ALIGN="CENTER">ΩΡΕΣ</td>
<td WIDTH="18%" VALIGN="TOP" COLSPAN="2" BGCOLOR="#ffffff" HEIGHT="24"><font
FACE="Arial"
SIZE="4"><p ALIGN="CENTER">ΔΕΥΤΕΡΑ</td>

<td WIDTH="11%" VALIGN="TOP" HEIGHT="33"><p
ALIGN="CENTER">-//-</td>
<td WIDTH="7%" VALIGN="TOP" HEIGHT="33"><p
ALIGN="CENTER">-//-</td>
<td WIDTH="13%" VALIGN="TOP" HEIGHT="33"><p
ALIGN="CENTER">-//-</td>
<td WIDTH="5%" VALIGN="TOP" HEIGHT="33"><p
ALIGN="CENTER">-//-</td>
<td WIDTH="14%" VALIGN="TOP" HEIGHT="33"><p
ALIGN="CENTER">-//-</td>
<td WIDTH="6%" VALIGN="TOP" HEIGHT="33"><p
ALIGN="CENTER">-//-</td>
<td WIDTH="12%" VALIGN="TOP" HEIGHT="33"><p
ALIGN="CENTER">-//-</td>
<td WIDTH="7%" VALIGN="TOP" HEIGHT="33"><p
ALIGN="CENTER">-//-</td>
<td WIDTH="11%" VALIGN="TOP" HEIGHT="33"><p
ALIGN="CENTER">Διοίκηση
Διανικου Εμπορίου</td>
<td WIDTH="5%" VALIGN="TOP" HEIGHT="33"><p
ALIGN="CENTER">Βασιλόπουλος</td>
</tr>
<tr>
<td WIDTH="9%" VALIGN="TOP" BGCOLOR="#ffffff" HEIGHT="33"><font FACE="Arial"
SIZE="2">10-10.45'</td>
<td WIDTH="11%" VALIGN="TOP" HEIGHT="33"><p
ALIGN="CENTER">Συνταγματικό
Δίκαιο</td>
<td WIDTH="7%" VALIGN="TOP" HEIGHT="33"><p
ALIGN="CENTER">ΑΝΑΓΝΩΣΤΟΠΟΥΛΟΣ</td>
<td WIDTH="13%" VALIGN="TOP" HEIGHT="33"><p
ALIGN="CENTER">Συνταγματικό
Δίκαιο</td>
<td WIDTH="5%" VALIGN="TOP" HEIGHT="33"><p
ALIGN="CENTER">ΑΝΑΓΝΩΣΤΟΠΟΥΛΟΣ</td>
<td WIDTH="14%" VALIGN="TOP" HEIGHT="33"><p
ALIGN="CENTER">Αγγλικά
III (Θεωρία)</td>
<td WIDTH="6%" VALIGN="TOP" HEIGHT="33"><p
ALIGN="CENTER">ΚΑΨΗ</td>
<td WIDTH="12%" VALIGN="TOP" HEIGHT="33"><p
ALIGN="CENTER">Διοίκηση
Μικρουσαίων</td>
<td WIDTH="7%" VALIGN="TOP" HEIGHT="33"><p
ALIGN="CENTER">ΔΑΝΕΛΙΑΝ</td>
<td WIDTH="11%" VALIGN="TOP" HEIGHT="33"><p
ALIGN="CENTER">-//-</td>
<td WIDTH="5%" VALIGN="TOP" HEIGHT="33"><p
ALIGN="CENTER">-//-</td>
</tr>
<tr>
<td WIDTH="9%" VALIGN="TOP" BGCOLOR="#ffffff" HEIGHT="33"><font FACE="Arial"
SIZE="2">11-11.45'</td>
<td WIDTH="11%" VALIGN="TOP" HEIGHT="33"><p
ALIGN="CENTER">-//-</td>
<td WIDTH="7%" VALIGN="TOP" HEIGHT="33"><p
ALIGN="CENTER">-//-</td>
<td WIDTH="13%" VALIGN="TOP" HEIGHT="33"><p
ALIGN="CENTER">-//-</td>
<td WIDTH="5%" VALIGN="TOP" HEIGHT="33"><p
ALIGN="CENTER">-//-</td>
<td WIDTH="14%" VALIGN="TOP" HEIGHT="33"><p
ALIGN="CENTER">-//-</td>
<td WIDTH="6%" VALIGN="TOP" HEIGHT="33"><p
ALIGN="CENTER">-//-</td>
<td WIDTH="12%" VALIGN="TOP" HEIGHT="33"><p
ALIGN="CENTER">-//-</td>
<td WIDTH="7%" VALIGN="TOP" HEIGHT="33"><p
ALIGN="CENTER">-//-</td>
<td WIDTH="11%" VALIGN="TOP" HEIGHT="33"><p
ALIGN="CENTER">Διοίκηση
Παραγωγής</td>
<td WIDTH="5%" VALIGN="TOP" HEIGHT="33"><p
ALIGN="CENTER">ΘΕΟΦΑΝΟΠΟΥΛΟΣ</td>

</tr>
<tr>
<td WIDTH="9%" VALIGN="TOP" BGCOLOR="#ffffff" HEIGHT="33">12-12.45'</td>
<td WIDTH="11%" VALIGN="TOP" HEIGHT="33"><p ALIGN="CENTER">Διοίκηση
Παραγωγής</td>
<td WIDTH="7%" VALIGN="TOP" HEIGHT="33"><p ALIGN="CENTER">ΘΕΟΦΑΝΟΠΟΥΛΟΣ</td>
<td WIDTH="13%" VALIGN="TOP" HEIGHT="33"><p ALIGN="CENTER">Διοίκηση
Μικρομεσαίων</td>
<td WIDTH="5%" VALIGN="TOP" HEIGHT="33"><p ALIGN="CENTER">ΔΑΝΕΛΙΑΝ</td>
<td WIDTH="14%" VALIGN="TOP" HEIGHT="33"><p ALIGN="CENTER">-//-</td>
<td WIDTH="6%" VALIGN="TOP" HEIGHT="33"><p ALIGN="CENTER">-//-</td>
<td WIDTH="12%" VALIGN="TOP" HEIGHT="33"><p ALIGN="CENTER">Αρχές
Διοίκησης Marketing</td>
<td WIDTH="7%" VALIGN="TOP" HEIGHT="33"><p ALIGN="CENTER">ΜΙΧΑΛΙΤΣΙΑΝΟΥ</td>
<td WIDTH="11%" VALIGN="TOP" HEIGHT="33"><p ALIGN="CENTER">-//-</td>
<td WIDTH="5%" VALIGN="TOP" HEIGHT="33"><p ALIGN="CENTER">-//-</td>
</tr>
<tr>
<td WIDTH="9%" VALIGN="TOP" BGCOLOR="#ffffff" HEIGHT="33">13-13.45'</td>
<td WIDTH="11%" VALIGN="TOP" HEIGHT="33"><p ALIGN="CENTER">-//-</td>
<td WIDTH="7%" VALIGN="TOP" HEIGHT="33"><p ALIGN="CENTER">-//-</td>
<td WIDTH="13%" VALIGN="TOP" HEIGHT="33"><p ALIGN="CENTER">ΕΡΓ.
ΑΓΓΛΙΚΑ</td>
<td WIDTH="5%" VALIGN="TOP" HEIGHT="33"><p ALIGN="CENTER">ΚΑΜΑΡΑ</td>
<td WIDTH="14%" VALIGN="TOP" HEIGHT="33"><p ALIGN="CENTER">Αρχές
Διοίκησης Marketing</td>
<td WIDTH="6%" VALIGN="TOP" HEIGHT="33"><p ALIGN="CENTER">ΜΙΧΑΛΙΤΣΙΑΝΟΥ
</td>
<td WIDTH="12%" VALIGN="TOP" HEIGHT="33"><p ALIGN="CENTER">-//-</td>
<td WIDTH="7%" VALIGN="TOP" HEIGHT="33"><p ALIGN="CENTER">-//-</td>
<td WIDTH="11%" VALIGN="TOP" HEIGHT="33"><p ALIGN="CENTER">Δημοσιονομική
Νομοθεσία</td>
<td WIDTH="5%" VALIGN="TOP" HEIGHT="33"><p ALIGN="CENTER">ΕΡΤΗΠΟΠΟΥΛΟΥ</td>
</tr>
<tr>
<td WIDTH="9%" VALIGN="TOP" BGCOLOR="#ffffff" HEIGHT="33">14-14.45'</td>
<td WIDTH="11%" VALIGN="TOP" HEIGHT="33"><p ALIGN="CENTER">-</td>
<td WIDTH="7%" VALIGN="TOP" HEIGHT="33"><p ALIGN="CENTER">-</td>
<td WIDTH="13%" VALIGN="TOP" HEIGHT="33"><p ALIGN="CENTER">-//-</td>
<td WIDTH="5%" VALIGN="TOP" HEIGHT="33"><p ALIGN="CENTER">-//-</td>
<td WIDTH="14%" VALIGN="TOP" HEIGHT="33"><p ALIGN="CENTER">-//-</td>
<td WIDTH="6%" VALIGN="TOP" HEIGHT="33"><p ALIGN="CENTER">-//-</td>
<td WIDTH="12%" VALIGN="TOP" HEIGHT="33"><p ALIGN="CENTER">-//-</td>
<td WIDTH="7%" VALIGN="TOP" HEIGHT="33"><p

ALIGN="CENTER">--//--</td>
<td WIDTH="11%" VALIGN="TOP" HEIGHT="33"><p
ALIGN="CENTER">--//--</td>
<td WIDTH="5%" VALIGN="TOP" HEIGHT="33"><p
ALIGN="CENTER">--//--</td>
</tr>
<tr>
<td WIDTH="9%" VALIGN="TOP" BGCOLOR="#ffffff" HEIGHT="33"><font FACE="Arial"
SIZE="2">15-15.45'</td>
<td WIDTH="11%" VALIGN="TOP" HEIGHT="33"><p
ALIGN="CENTER">--//--</td>
<td WIDTH="7%" VALIGN="TOP" HEIGHT="33"><p
ALIGN="CENTER">--//--</td>
<td WIDTH="13%" VALIGN="TOP" HEIGHT="33"><p
ALIGN="CENTER">--//--</td>
<td WIDTH="5%" VALIGN="TOP" HEIGHT="33"><p
ALIGN="CENTER">--//--</td>
<td WIDTH="14%" VALIGN="TOP" HEIGHT="33"><p
ALIGN="CENTER">--//--</td>
<td WIDTH="6%" VALIGN="TOP" HEIGHT="33"><p
ALIGN="CENTER">--//--</td>
<td WIDTH="12%" VALIGN="TOP" HEIGHT="33"><p
ALIGN="CENTER">LOTUS
1-2-3*</td>
<td WIDTH="7%" VALIGN="TOP" HEIGHT="33"><p
ALIGN="CENTER">ΓΙΑΝΝΕΛΗΣ
ΔΗΜΗΤΡΗΣ</td>
<td WIDTH="11%" VALIGN="TOP" HEIGHT="33"><p
ALIGN="CENTER">--//--</td>
<td WIDTH="5%" VALIGN="TOP" HEIGHT="33"><p
ALIGN="CENTER">--//--</td>
</tr>
<tr>
<td WIDTH="9%" VALIGN="TOP" BGCOLOR="#ffffff" HEIGHT="33"><font FACE="Arial"
SIZE="2">16-16.45'</td>
<td WIDTH="11%" VALIGN="TOP" HEIGHT="33"><p
ALIGN="CENTER">Χρηματοδοτική
Διοίκηση</td>
<td WIDTH="7%" VALIGN="TOP" HEIGHT="33"><p
ALIGN="CENTER">ΚΑΝΙΣΤΡΑΣ</td>
<td WIDTH="13%" VALIGN="TOP" HEIGHT="33"><p
ALIGN="CENTER">Οικονομικές
Μελέτες</td>
<td WIDTH="5%" VALIGN="TOP" HEIGHT="33"><p
ALIGN="CENTER">Γνωστούπουλος</td>
<td WIDTH="14%" VALIGN="TOP" HEIGHT="33"><p
ALIGN="CENTER">--//--</td>
<td WIDTH="6%" VALIGN="TOP" HEIGHT="33"><p
ALIGN="CENTER">--//--</td>
<td WIDTH="12%" VALIGN="TOP" HEIGHT="33"><p
ALIGN="CENTER">--//--</td>
<td WIDTH="7%" VALIGN="TOP" HEIGHT="33"><p
ALIGN="CENTER">--//--</td>
<td WIDTH="11%" VALIGN="TOP" HEIGHT="33"><p
ALIGN="CENTER">--//--</td>
<td WIDTH="5%" VALIGN="TOP" HEIGHT="33"><p
ALIGN="CENTER">--//--</td>
</tr>
<tr>
<td WIDTH="9%" VALIGN="TOP" BGCOLOR="#ffffff" HEIGHT="33"><font FACE="Arial"
SIZE="2">17-17.45'</td>
<td WIDTH="11%" VALIGN="TOP" HEIGHT="33"><p
ALIGN="CENTER">--//--</td>
<td WIDTH="7%" VALIGN="TOP" HEIGHT="33"><p
ALIGN="CENTER">--//--</td>
<td WIDTH="13%" VALIGN="TOP" HEIGHT="33"><p
ALIGN="CENTER">--//--</td>
<td WIDTH="5%" VALIGN="TOP" HEIGHT="33"><p
ALIGN="CENTER">--//--</td>
<td WIDTH="14%" VALIGN="TOP" HEIGHT="33"><p
ALIGN="CENTER">Χρηματοδοτική
Διοίκηση</td>
<td WIDTH="6%" VALIGN="TOP" HEIGHT="33"><p
ALIGN="CENTER">ΚΑΝΙΣΤΡΑΣ</td>

```
<td WIDTH="12%" VALIGN="TOP" HEIGHT="33"><font FACE="Arial" SIZE="3"><p
ALIGN="CENTER">-</font></td>
<td WIDTH="7%" VALIGN="TOP" HEIGHT="33"><font FACE="Arial" SIZE="1"><p
ALIGN="CENTER">-</font></td>
<td WIDTH="11%" VALIGN="TOP" HEIGHT="33"><font FACE="Arial" SIZE="3"><p
ALIGN="CENTER">-</font></td>
<td WIDTH="5%" VALIGN="TOP" HEIGHT="33"><font FACE="Arial" SIZE="1"><p
ALIGN="CENTER">-</font></td>
</tr>
<tr>
<td WIDTH="9%" VALIGN="TOP" BGCOLOR="#ffffff" HEIGHT="33"><font FACE="Arial"
SIZE="2"><b>18-18.45'</b></font></td>
<td WIDTH="11%" VALIGN="TOP" HEIGHT="33"><font FACE="Arial" SIZE="3"><p
ALIGN="CENTER">-</font></td>
<td WIDTH="7%" VALIGN="TOP" HEIGHT="33"><font FACE="Arial" SIZE="1"><p
ALIGN="CENTER">-</font></td>
<td WIDTH="13%" VALIGN="TOP" HEIGHT="33"><font FACE="Arial" SIZE="3"><p
ALIGN="CENTER">-</font></td>
<td WIDTH="5%" VALIGN="TOP" HEIGHT="33"><font FACE="Arial" SIZE="3"><p
ALIGN="CENTER">-</font></td>
<td WIDTH="14%" VALIGN="TOP" HEIGHT="33"><font FACE="Arial" SIZE="3"><p
ALIGN="CENTER">-//</font></td>
<td WIDTH="6%" VALIGN="TOP" HEIGHT="33"><font FACE="Arial" SIZE="3"><p
ALIGN="CENTER">-//</font></td>
<td WIDTH="12%" VALIGN="TOP" HEIGHT="33"><font FACE="Arial" SIZE="3"><p
ALIGN="CENTER">-</font></td>
<td WIDTH="7%" VALIGN="TOP" HEIGHT="33"><font FACE="Arial" SIZE="3"><p
ALIGN="CENTER">-</font></td>
<td WIDTH="11%" VALIGN="TOP" HEIGHT="33"><font FACE="Arial" SIZE="3"><p
ALIGN="CENTER">-</font></td>
<td WIDTH="5%" VALIGN="TOP" HEIGHT="33"><font FACE="Arial" SIZE="1"><p
ALIGN="CENTER">-</font></td>
</tr>
</table>
<font FACE="Arial" SIZE="3"><b>
```

```
<p ALIGN="left"></b></font><!--webbot bot="ImageMap" startspan
rectangle="(5,1) (109, 33) schedule-index.htm" src="./pictures/back.jpg" width="109"
height="34" alt="back.jpg (1813 bytes)" border="0" --><MAP NAME="FrontPageMap6"><AREA
SHAPE="RECT" COORDS="5, 1, 109, 33" HREF="schedule-index.htm"></MAP><!--webbot bot="ImageMap"
i-checksum="1790" endspan --><b><font FACE="Arial" SIZE="3"></p>
</font><font FACE="Arial" SIZE="2">
```

```
<hr>
</font><font FACE="Times New Roman" SIZE="3">
<p ALIGN="CENTER"><a name="E' EEAMHNO">E' EEAMHNO</a></font><font SIZE="3">
</p>
</font><font FACE="Times New Roman" SIZE="3">
```

```
<p ALIGN="CENTER">ΑΙΘΟΥΣΑ 04</p>
</font></b>
```

```
<table BORDER="1" CELSPACING="1" CELLPADDING="4" WIDTH="1110">
<tr>
<td WIDTH="60" VALIGN="TOP" BGCOLOR="#ffffff" HEIGHT="24"><font FACE="Arial"><b><p
ALIGN="CENTER">ΩΡΕΕ</b></font></td>
<td WIDTH="211" VALIGN="TOP" COLSPAN="2" BGCOLOR="#ffffff" HEIGHT="24"><font
FACE="Arial"
SIZE="4"><b><p ALIGN="CENTER">ΔΕΥΤΕΡΑ</b></font></td>
<td WIDTH="198" VALIGN="TOP" COLSPAN="2" BGCOLOR="#ffffff" HEIGHT="24"><font
FACE="Arial"
SIZE="4"><b><p ALIGN="CENTER">ΤΡΙΤΗ</b></font></td>
<td WIDTH="198" VALIGN="TOP" COLSPAN="2" BGCOLOR="#ffffff" HEIGHT="24"><font
FACE="Arial"
SIZE="4"><b><p ALIGN="CENTER">ΤΕΤΑΡΤΗ</b></font></td>
<td WIDTH="208" VALIGN="TOP" COLSPAN="2" BGCOLOR="#ffffff" HEIGHT="24"><font
FACE="Arial"
SIZE="4"><b><p ALIGN="CENTER">ΠΕΜΠΤΗ</b></font></td>
<td WIDTH="163" VALIGN="TOP" COLSPAN="2" BGCOLOR="#ffffff" HEIGHT="24"><font
FACE="Arial"
SIZE="4"><b><p ALIGN="CENTER">ΠΑΡΑΣΚΕΥΗ</b></font></td>
```

</tr>
<tr>
<td WIDTH="60" VALIGN="TOP" BGCOLOR="#ffffff" HEIGHT="20"><p
ALIGN="CENTER">-</td>
<td WIDTH="88" VALIGN="TOP" BGCOLOR="#ffffff" HEIGHT="20"><p
ALIGN="CENTER">ΜΑΘΗΜΑ</td>
<td WIDTH="111" VALIGN="TOP" BGCOLOR="#ffffff" HEIGHT="20"><p
ALIGN="CENTER">ΕΚΠ/ΚΟΣ</td>
<td WIDTH="105" VALIGN="TOP" BGCOLOR="#ffffff" HEIGHT="20"><p
ALIGN="CENTER">ΜΑΘΗΜΑ</td>
<td WIDTH="81" VALIGN="TOP" BGCOLOR="#ffffff" HEIGHT="20"><p
ALIGN="CENTER">ΕΚΠ/ΚΟΣ</td>
<td WIDTH="105" VALIGN="TOP" BGCOLOR="#ffffff" HEIGHT="20"><p
ALIGN="CENTER">ΜΑΘΗΜΑ</td>
<td WIDTH="81" VALIGN="TOP" BGCOLOR="#ffffff" HEIGHT="20"><p
ALIGN="CENTER">ΕΚΠ/ΚΟΣ</td>
<td WIDTH="85" VALIGN="TOP" BGCOLOR="#ffffff" HEIGHT="20"><p
ALIGN="CENTER">ΜΑΘΗΜΑ</td>
<td WIDTH="111" VALIGN="TOP" BGCOLOR="#ffffff" HEIGHT="20"><p
ALIGN="CENTER">ΕΚΠ/ΚΟΣ</td>
<td WIDTH="105" VALIGN="TOP" BGCOLOR="#ffffff" HEIGHT="20"><p
ALIGN="CENTER">ΜΑΘΗΜΑ</td>
<td WIDTH="46" VALIGN="TOP" BGCOLOR="#ffffff" HEIGHT="20"><p
ALIGN="CENTER">ΕΚΠ/ΚΟΣ</td>
</tr>
<tr>
<td WIDTH="60" VALIGN="TOP" BGCOLOR="#ffffff" HEIGHT="33">8-3.45'</td>
<td WIDTH="88" VALIGN="TOP" HEIGHT="33"><p
ALIGN="CENTER">-</td>
<td WIDTH="111" VALIGN="TOP" HEIGHT="33"><p
ALIGN="CENTER">-</td>
<td WIDTH="105" VALIGN="TOP" HEIGHT="33"><p
ALIGN="CENTER">Αγγλικά
Ορολογία (Θεωρία)</td>
<td WIDTH="81" VALIGN="TOP" HEIGHT="33"><p
ALIGN="CENTER">ΚΑΨΗ</td>
<td WIDTH="105" VALIGN="TOP" HEIGHT="33"><p
ALIGN="CENTER">Αγγλικά
Ορολογία (Θεωρία)</td>
<td WIDTH="81" VALIGN="TOP" HEIGHT="33"><p
ALIGN="CENTER">ΚΑΨΗ</td>
<td WIDTH="85" VALIGN="TOP" HEIGHT="33"><p
ALIGN="CENTER">Δημόσια
Διοίκηση</td>
<td WIDTH="111" VALIGN="TOP" HEIGHT="33"><p
ALIGN="CENTER">ΑΝΑΓΝΩΣΤΟΠΟΙΥΑΟΣ</td>
<td WIDTH="105" VALIGN="TOP" HEIGHT="33"><p
ALIGN="CENTER">Αγγλικά
Ορολογία (Εργαστήριο)</td>
<td WIDTH="46" VALIGN="TOP" HEIGHT="33"><p
ALIGN="CENTER">ΚΑΨΗ</td>
</tr>
<tr>
<td WIDTH="60" VALIGN="TOP" BGCOLOR="#ffffff" HEIGHT="33">9-9.45'</td>
<td WIDTH="88" VALIGN="TOP" HEIGHT="33"><p
ALIGN="CENTER">Δημόσιες
Σχέσεις</td>
<td WIDTH="111" VALIGN="TOP" HEIGHT="33"><p
ALIGN="CENTER">ΝΑΝΟΥΣΗ</td>
<td WIDTH="105" VALIGN="TOP" HEIGHT="33"><p
ALIGN="CENTER">-//-</td>
<td WIDTH="81" VALIGN="TOP" HEIGHT="33"><p
ALIGN="CENTER">-//-</td>
<td WIDTH="105" VALIGN="TOP" HEIGHT="33"><p
ALIGN="CENTER">-//-</td>
<td WIDTH="81" VALIGN="TOP" HEIGHT="33"><p

<td WIDTH="105" VALIGN="TOP" HEIGHT="33"><p ALIGN="CENTER">-</td>
<td WIDTH="81" VALIGN="TOP" HEIGHT="33"><p ALIGN="CENTER">-</td>
<td WIDTH="95" VALIGN="TOP" HEIGHT="33"><p ALIGN="CENTER">Δημόσιες
Σχέσεις</td>
<td WIDTH="111" VALIGN="TOP" HEIGHT="33"><p ALIGN="CENTER">ΝΑΝΟΥΣΗ</td>
<td WIDTH="105" VALIGN="TOP" HEIGHT="33"><p ALIGN="CENTER">Πρόσληψη
 </p>
<p ALIGN="CENTER">Εκπαιδ. Πωλητή</td>
<td WIDTH="46" VALIGN="TOP" HEIGHT="33"><p ALIGN="CENTER">ΝΑΞΙΑΡΑ</td>
</tr>
<tr>
<td WIDTH="60" VALIGN="TOP" BGCOLOR="#ffffff" HEIGHT="33">13-13.45'</td>
<td WIDTH="88" VALIGN="TOP" HEIGHT="33"><p ALIGN="CENTER">Δημόσια
Διοίκηση</td>
<td WIDTH="111" VALIGN="TOP" HEIGHT="33"><p ALIGN="CENTER">ΑΝΑΓΝΩΣΤΟΠΟΥΛΟΣ</td>
<td WIDTH="105" VALIGN="TOP" HEIGHT="33"><p ALIGN="CENTER">-//-</td>
<td WIDTH="81" VALIGN="TOP" HEIGHT="33"><p ALIGN="CENTER">-//-</td>
<td WIDTH="105" VALIGN="TOP" HEIGHT="33"><p ALIGN="CENTER">Αγγλικά
Ορολογία (εργαστήριο)</td>
<td WIDTH="81" VALIGN="TOP" HEIGHT="33"><p ALIGN="CENTER">ΚΑΨΗ</td>
<td WIDTH="85" VALIGN="TOP" HEIGHT="33"><p ALIGN="CENTER">-//-</td>
<td WIDTH="111" VALIGN="TOP" HEIGHT="33"><p ALIGN="CENTER">-//-</td>
<td WIDTH="105" VALIGN="TOP" HEIGHT="33"><p ALIGN="CENTER">-//-</td>
<td WIDTH="46" VALIGN="TOP" HEIGHT="33"><p ALIGN="CENTER">-//-</td>
</tr>
<tr>
<td WIDTH="60" VALIGN="TOP" BGCOLOR="#ffffff" HEIGHT="33">14-14.45'</td>
<td WIDTH="88" VALIGN="TOP" HEIGHT="33"><p ALIGN="CENTER">-//-</td>
<td WIDTH="111" VALIGN="TOP" HEIGHT="33"><p ALIGN="CENTER">-//-</td>
<td WIDTH="105" VALIGN="TOP" HEIGHT="33"><p ALIGN="CENTER">-</td>
<td WIDTH="81" VALIGN="TOP" HEIGHT="33"><p ALIGN="CENTER">-</td>
<td WIDTH="105" VALIGN="TOP" HEIGHT="33"><p ALIGN="CENTER">-//-</td>
<td WIDTH="81" VALIGN="TOP" HEIGHT="33"><p ALIGN="CENTER">-//-</td>
<td WIDTH="85" VALIGN="TOP" HEIGHT="33"><p ALIGN="CENTER">-</td>
<td WIDTH="111" VALIGN="TOP" HEIGHT="33"><p ALIGN="CENTER">-</td>
<td WIDTH="105" VALIGN="TOP" HEIGHT="33"><p ALIGN="CENTER">-</td>
<td WIDTH="46" VALIGN="TOP" HEIGHT="33"><p ALIGN="CENTER">-</td>
</tr>
<tr>
<td WIDTH="60" VALIGN="TOP" BGCOLOR="#ffffff" HEIGHT="33">15-15.45'</td>
<td WIDTH="88" VALIGN="TOP" HEIGHT="33"><p ALIGN="CENTER">-</td>
<td WIDTH="111" VALIGN="TOP" HEIGHT="33"><p ALIGN="CENTER">-</td>
<td WIDTH="105" VALIGN="TOP" HEIGHT="33"><p

```
ALIGN="CENTER">-</font></td>
  <td WIDTH="105" VALIGN="TOP" HEIGHT="33"><font FACE="Arial" SIZE="3"><p
ALIGN="CENTER">-</font></td>
  <td WIDTH="81" VALIGN="TOP" HEIGHT="33"><font FACE="Arial" SIZE="1"><p
ALIGN="CENTER">-</font></td>
  <td WIDTH="105" VALIGN="TOP" HEIGHT="33"><font FACE="Arial" SIZE="3"><p
ALIGN="CENTER">-</font></td>
  <td WIDTH="81" VALIGN="TOP" HEIGHT="33"><font FACE="Arial" SIZE="3"><p
ALIGN="CENTER">-</font></td>
  <td WIDTH="85" VALIGN="TOP" HEIGHT="33"><font FACE="Arial" SIZE="3"><p
ALIGN="CENTER">-</font></td>
  <td WIDTH="111" VALIGN="TOP" HEIGHT="33"><font FACE="Arial" SIZE="3"><p
ALIGN="CENTER">-</font></td>
  <td WIDTH="105" VALIGN="TOP" HEIGHT="33"><font FACE="Arial" SIZE="2"><p
ALIGN="CENTER">-</font></td>
  <td WIDTH="46" VALIGN="TOP" HEIGHT="33"><font FACE="Arial" SIZE="1"><p
ALIGN="CENTER">-</font></td>
</tr>
</table>
<font FACE="Arial" SIZE="3"><b>
<p></b></font><!--webbot bot="ImageMap" startspan
rectangle="(5,1) (108, 33) schedule-index.htm" src="../../pictures/back.jpg" width="109"
height="34" alt="back.jpg (1813 bytes)" border="0" --><MAP NAME="FrontPageMap7"><AREA
SHAPE="RECT" COORDS="5, 1, 108, 33" HREF="schedule-index.htm"></MAP><!--webbot bot="ImageMap"
i-checksum="1920" endspan --><b><font FACE="Arial" SIZE="3"></p>
</font><font FACE="Arial" SIZE="2">
<hr>
</font><font FACE="Times New Roman" SIZE="3">
<p ALIGN="CENTER"><a name="ΕΤ' ΕΞΑΜΗΝΟ">ΕΤ' ΕΞΑΜΗΝΟ</a></p>
<p ALIGN="CENTER">ΑΙΘΟΥΣΑ Θ12</p>
</font><font FACE="Arial" SIZE="3">
<p>&nbsp;</p>
</font></b>
<table BORDER="1" CELSPACING="1" CELLPADDING="4" WIDTH="1213">
  <tr>
    <td WIDTH="65" VALIGN="TOP" BGCOLOR="#ffffff" HEIGHT="24"><font FACE="Arial"><b><p
ALIGN="CENTER">ΩΡΕΣ</b></font></td>
    <td WIDTH="187" VALIGN="TOP" COLSPAN="2" BGCOLOR="#ffffff" HEIGHT="24"><font
FACE="Arial"
SIZE="4"><b><p ALIGN="CENTER">ΔΕΥΤΕΡΑ</b></font></td>
    <td WIDTH="232" VALIGN="TOP" COLSPAN="2" BGCOLOR="#ffffff" HEIGHT="24"><font
FACE="Arial"
SIZE="4"><b><p ALIGN="CENTER">ΤΡΙΤΗ</b></font></td>
    <td WIDTH="209" VALIGN="TOP" COLSPAN="2" BGCOLOR="#ffffff" HEIGHT="24"><font
FACE="Arial"
SIZE="4"><b><p ALIGN="CENTER">ΤΕΤΑΡΤΗ</b></font></td>
    <td WIDTH="218" VALIGN="TOP" COLSPAN="2" BGCOLOR="#ffffff" HEIGHT="24"><font
FACE="Arial"
SIZE="4"><b><p ALIGN="CENTER">ΠΕΜΠΤΗ</b></font></td>
    <td WIDTH="230" VALIGN="TOP" COLSPAN="2" BGCOLOR="#ffffff" HEIGHT="24"><font
FACE="Arial"
SIZE="4"><b><p ALIGN="CENTER">ΠΑΡΑΣΚΕΥΗ</b></font></td>
  </tr>
  <tr>
    <td WIDTH="65" VALIGN="TOP" BGCOLOR="#ffffff" HEIGHT="20"><font FACE="Arial"
SIZE="2"><b><p
ALIGN="CENTER">-</b></font></td>
    <td WIDTH="83" VALIGN="TOP" BGCOLOR="#ffffff" HEIGHT="20"><font FACE="Arial"><b><p
ALIGN="CENTER">ΜΑΘΗΜΑ</b></font></td>
    <td WIDTH="92" VALIGN="TOP" BGCOLOR="#ffffff" HEIGHT="20"><font FACE="Arial"
SIZE="1"><b><p
ALIGN="CENTER">ΕΚΠ/ΚΟΣ</b></font></td>
    <td WIDTH="113" VALIGN="TOP" BGCOLOR="#ffffff" HEIGHT="20"><font FACE="Arial"><b><p
ALIGN="CENTER">ΜΑΘΗΜΑ</b></font></td>
    <td WIDTH="107" VALIGN="TOP" BGCOLOR="#ffffff" HEIGHT="20"><font FACE="Arial"
SIZE="1"><b><p
```

ALIGN="CENTER">--</td>
<td WIDTH="107" VALIGN="TOP" HEIGHT="33"><p
ALIGN="CENTER">--</td>
<td WIDTH="97" VALIGN="TOP" HEIGHT="33"><p
ALIGN="CENTER">--</td>
<td WIDTH="100" VALIGN="TOP" HEIGHT="33"><p
ALIGN="CENTER">--</td>
<td WIDTH="99" VALIGN="TOP" HEIGHT="33"><p
ALIGN="CENTER">Κοινωνιολογία</td>
<td WIDTH="107" VALIGN="TOP" HEIGHT="33"><p
ALIGN="CENTER">ΚΥΡΙΑΚΟΠΟΥΛΟΥ</td>
<td WIDTH="99" VALIGN="TOP" HEIGHT="33"><p
ALIGN="CENTER">--</td>
<td WIDTH="119" VALIGN="TOP" HEIGHT="33"><p
ALIGN="CENTER">--</td>
</tr>
<tr>
<td WIDTH="65" VALIGN="TOP" BGCOLOR="#ffffff" HEIGHT="33"><font FACE="Arial"
SIZE="2">14-14.45'</td>
<td WIDTH="83" VALIGN="TOP" HEIGHT="33"><p
ALIGN="CENTER">--</td>
<td WIDTH="92" VALIGN="TOP" HEIGHT="33"><p
ALIGN="CENTER">--</td>
<td WIDTH="113" VALIGN="TOP" HEIGHT="33"><p
ALIGN="CENTER">--</td>
<td WIDTH="107" VALIGN="TOP" HEIGHT="33"><p
ALIGN="CENTER">--</td>
<td WIDTH="97" VALIGN="TOP" HEIGHT="33"><p
ALIGN="CENTER">--</td>
<td WIDTH="100" VALIGN="TOP" HEIGHT="33"><p
ALIGN="CENTER">--</td>
<td WIDTH="99" VALIGN="TOP" HEIGHT="33"><p
ALIGN="CENTER">--</td>
<td WIDTH="107" VALIGN="TOP" HEIGHT="33"><p
ALIGN="CENTER">--</td>
<td WIDTH="99" VALIGN="TOP" HEIGHT="33"><p
ALIGN="CENTER">Κοινωνιολογία</td>
<td WIDTH="119" VALIGN="TOP" HEIGHT="33"><p
ALIGN="CENTER">ΚΥΡΙΑΚΟΠΟΥΛΟΥ</td>
</tr>
<tr>
<td WIDTH="65" VALIGN="TOP" BGCOLOR="#fffff" HEIGHT="33"><font FACE="Arial"
SIZE="2">15-15.45'</td>
<td WIDTH="83" VALIGN="TOP" HEIGHT="33"><p
ALIGN="CENTER">Ευρωπαϊκό
Δίκαιο</td>
<td WIDTH="92" VALIGN="TOP" HEIGHT="33"><p
ALIGN="CENTER">ΠΑΝΑΓΙΩΠΟΥΛΟΣ</td>
<td WIDTH="113" VALIGN="TOP" HEIGHT="33"><p
ALIGN="CENTER">Διεθνείς
Οργανισμοί </td>
<td WIDTH="107" VALIGN="TOP" HEIGHT="33"><p
ALIGN="CENTER">ΕΩΤΗΡΟΠΟΥΛΟΥ</td>
<td WIDTH="97" VALIGN="TOP" HEIGHT="33"><p
ALIGN="CENTER">Διοικητική
Δεοντολογία II</td>
<td WIDTH="100" VALIGN="TOP" HEIGHT="33"><p
ALIGN="CENTER">ΠΑΝΑΓΟΠΟΥΛΟΣ
Α.</td>
<td WIDTH="99" VALIGN="TOP" HEIGHT="33"><p
ALIGN="CENTER">Σεμινάριο
Τελεοποιτών</td>
<td WIDTH="107" VALIGN="TOP" HEIGHT="33"><p
ALIGN="CENTER">ΠΟΛΥΔΩΡΟΠΟΥΛΟΣ</td>
<td WIDTH="99" VALIGN="TOP" HEIGHT="33"><p
ALIGN="CENTER">--</td>
<td WIDTH="119" VALIGN="TOP" HEIGHT="33"><p
ALIGN="CENTER">--</td>
</tr>
<tr>
<td WIDTH="65" VALIGN="TOP" BGCOLOR="#ffffff" HEIGHT="33"><font FACE="Arial"
SIZE="2">16-16.45'</td>
<td WIDTH="83" VALIGN="TOP" HEIGHT="33"><p
ALIGN="CENTER">--</td>

<td WIDTH="92" VALIGN="TOP" HEIGHT="33"><p
ALIGN="CENTER">-//-</td>
<td WIDTH="113" VALIGN="TOP" HEIGHT="33"><p
ALIGN="CENTER">-//-</td>
<td WIDTH="107" VALIGN="TOP" HEIGHT="33"><p
ALIGN="CENTER">-//-</td>
<td WIDTH="97" VALIGN="TOP" HEIGHT="33"><p
ALIGN="CENTER">-//-</td>
<td WIDTH="100" VALIGN="TOP" HEIGHT="33"><p
ALIGN="CENTER">-//-</td>
<td WIDTH="99" VALIGN="TOP" HEIGHT="33"><p
ALIGN="CENTER">-//-</td>
<td WIDTH="107" VALIGN="TOP" HEIGHT="33"><p
ALIGN="CENTER">-//-</td>
<td WIDTH="99" VALIGN="TOP" HEIGHT="33"><p
ALIGN="CENTER">Στρατηγική
της Ανάπτυξης</td>
<td WIDTH="119" VALIGN="TOP" HEIGHT="33"><p
ALIGN="CENTER">ΠΑΠΑΚΩΝΣΤΑΝΤΙΝΙΔΗΣ</td>
</tr>
<tr>
<td WIDTH="65" VALIGN="TOP" BGCOLOR="#ffffff" HEIGHT="33"><font FACE="Arial"
SIZE="2">17-17.45' </td>
<td WIDTH="83" VALIGN="TOP" HEIGHT="33"><p
ALIGN="CENTER">Διεθνές
Εμπόριο </td>
<td WIDTH="92" VALIGN="TOP" HEIGHT="33"><p
ALIGN="CENTER">ΧΡΗΣΤΙΔΗΣ</td>
<td WIDTH="113" VALIGN="TOP" HEIGHT="33"><p
ALIGN="CENTER">Διοικητική
Δεοντολογία II</td>
<td WIDTH="107" VALIGN="TOP" HEIGHT="33"><p
ALIGN="CENTER">ΠΑΝΑΓΟΠΟΥΛΟΣ
Α.</td>
<td WIDTH="97" VALIGN="TOP" HEIGHT="33"><p
ALIGN="CENTER">Ευρωπαϊκό
Δίκαιο</td>
<td WIDTH="100" VALIGN="TOP" HEIGHT="33"><p
ALIGN="CENTER">ΠΑΝΑΓΟΠΟΥΛΟΣ</td>
<td WIDTH="99" VALIGN="TOP" HEIGHT="33"><p
ALIGN="CENTER">-//-</td>
<td WIDTH="107" VALIGN="TOP" HEIGHT="33"><p
ALIGN="CENTER">-//-</td>
<td WIDTH="99" VALIGN="TOP" HEIGHT="33"><p
ALIGN="CENTER">-//-</td>
<td WIDTH="119" VALIGN="TOP" HEIGHT="33"><p
ALIGN="CENTER">-//-</td>
</tr>
<tr>
<td WIDTH="65" VALIGN="TOP" BGCOLOR="#ffffff" HEIGHT="33"><font FACE="Arial"
SIZE="2">18-18.45' </td>
<td WIDTH="83" VALIGN="TOP" HEIGHT="33"><p
ALIGN="CENTER">-//-</td>
<td WIDTH="92" VALIGN="TOP" HEIGHT="33"><p
ALIGN="CENTER">-//-</td>
<td WIDTH="113" VALIGN="TOP" HEIGHT="33"><p
ALIGN="CENTER">-//-</td>
<td WIDTH="107" VALIGN="TOP" HEIGHT="33"><p
ALIGN="CENTER">-//-</td>
<td WIDTH="97" VALIGN="TOP" HEIGHT="33"><p
ALIGN="CENTER">Πακέτο
Management* </td>
<td WIDTH="100" VALIGN="TOP" HEIGHT="33"><p
ALIGN="CENTER">ΑΘΑΝΑΣΟΠΟΥΛΟΣ</td>
<td WIDTH="99" VALIGN="TOP" HEIGHT="33"><p
ALIGN="CENTER">Διοικητική
Δεοντολογία II</td>
<td WIDTH="107" VALIGN="TOP" HEIGHT="33"><p
ALIGN="CENTER">ΠΑΝΑΓΟΠΟΥΛΟΣ
Α.</td>
<td WIDTH="99" VALIGN="TOP" HEIGHT="33"><p
ALIGN="CENTER">-//-</td>
<td WIDTH="119" VALIGN="TOP" HEIGHT="33"><p
ALIGN="CENTER">-//-</td>

```

</tr>
<tr>
  <td WIDTH="65" VALIGN="TOP" BGCOLOR="#ffffff" HEIGHT="33"><font FACE="Arial"
  SIZE="2"><b>19-19.45'</b></font></td>
  <td WIDTH="83" VALIGN="TOP" HEIGHT="33"><font FACE="Arial" SIZE="3"><p
  ALIGN="CENTER">-//</font></td>
  <td WIDTH="92" VALIGN="TOP" HEIGHT="33"><font FACE="Arial" SIZE="3"><p
  ALIGN="CENTER">-//</font></td>
  <td WIDTH="113" VALIGN="TOP" HEIGHT="33"><font FACE="Arial" SIZE="3"><p
  ALIGN="CENTER">Επευνα
  Αγοράς</font></td>
  <td WIDTH="107" VALIGN="TOP" HEIGHT="33"><font FACE="Arial" SIZE="1"><p
  ALIGN="CENTER">ΚΑΝΙΣΤΡΑΕ</font></td>
  <td WIDTH="97" VALIGN="TOP" HEIGHT="33"><font FACE="Arial" SIZE="3"><p
  ALIGN="CENTER">-//</font></td>
  <td WIDTH="100" VALIGN="TOP" HEIGHT="33"><font FACE="Arial" SIZE="3"><p
  ALIGN="CENTER">-//</font></td>
  <td WIDTH="99" VALIGN="TOP" HEIGHT="33"><font FACE="Arial" SIZE="3"><p
  ALIGN="CENTER">-//</font></td>
  <td WIDTH="107" VALIGN="TOP" HEIGHT="33"><font FACE="Arial" SIZE="3"><p
  ALIGN="CENTER">-//</font></td>
  <td WIDTH="99" VALIGN="TOP" HEIGHT="33"><font FACE="Arial" SIZE="3"><p
  ALIGN="CENTER">-//</font></td>
  <td WIDTH="119" VALIGN="TOP" HEIGHT="33"><font FACE="Arial" SIZE="3"><p
  ALIGN="CENTER">-//</font></td>
</tr>
<tr>
  <td WIDTH="65" VALIGN="TOP" BGCOLOR="#ffffff" HEIGHT="33"><font FACE="Arial"
  SIZE="2"><b>20-20.45'</b></font></td>
  <td WIDTH="83" VALIGN="TOP" HEIGHT="33"><font FACE="Arial" SIZE="3"><p
  ALIGN="CENTER">-//</font></td>
  <td WIDTH="92" VALIGN="TOP" HEIGHT="33"><font FACE="Arial" SIZE="3"><p
  ALIGN="CENTER">-//</font></td>
  <td WIDTH="113" VALIGN="TOP" HEIGHT="33"><font FACE="Arial" SIZE="3"><p
  ALIGN="CENTER">-//</font></td>
  <td WIDTH="107" VALIGN="TOP" HEIGHT="33"><font FACE="Arial" SIZE="3"><p
  ALIGN="CENTER">-//</font></td>
  <td WIDTH="97" VALIGN="TOP" HEIGHT="33"><font FACE="Arial" SIZE="3"><p
  ALIGN="CENTER">-</font></td>
  <td WIDTH="100" VALIGN="TOP" HEIGHT="33"><font FACE="Arial" SIZE="1"><p
  ALIGN="CENTER">-</font></td>
  <td WIDTH="99" VALIGN="TOP" HEIGHT="33"><font FACE="Arial" SIZE="3"><p
  ALIGN="CENTER">-</font></td>
  <td WIDTH="107" VALIGN="TOP" HEIGHT="33"><font FACE="Arial" SIZE="3"><p
  ALIGN="CENTER">-</font></td>
  <td WIDTH="99" VALIGN="TOP" HEIGHT="33"><font FACE="Arial" SIZE="3"><p
  ALIGN="CENTER">-</font></td>
  <td WIDTH="119" VALIGN="TOP" HEIGHT="33"><font FACE="Arial" SIZE="1"><p
  ALIGN="CENTER">-</font></td>
</tr>
</table>

```

```

<p><!--webbot bot="ImageMap" startspan rectangle="(5,1) (108, 33) schedule-index.htm"
src="../pictures/back.jpg" width="109" height="34" alt="back.jpg (1813 bytes)"
border="0" --><MAP NAME="FrontPageMap8"><AREA SHAPE="RECT" COORDS="5, 1, 108, 33"
HREF="schedule-index.htm"></MAP><!--webbot
bot="ImageMap" i-checksum="2050" endspan --></p>
<font FACE="Arial" SIZE="2">

```

```

<hr>
</font>
</body>
</html>

```

```

<html>
<head>
<meta HTTP-EQUIV="Content-Type" CONTENT="text/html; charset=windows-1253">
<meta NAME="GENERATOR" CONTENT="Microsoft FrontPage 3.0">
<base target="rbottom">
<title>ΚΟΙΝΟΤΙΚΑ ΠΡΟΓΡΑΜΜΑΤΑ</title>
</head>
<body background=" ../pictures/WB00486_.gif">
<font FACE="Times New Roman"><b>
<p ALIGN="CENTER">ΚΟΙΝΟΤΙΚΑ ΠΡΟΓΡΑΜΜΑΤΑ</p>
</b>
<p ALIGN="JUSTIFY">Είναι γνωστόν ότι η Εκπαίδευση και η
Κατάρτιση των νέων κατέχουν στρατηγική θέση σε
μια Ευρώπη χωρίς εθνικά σύνορα, ανταγωνιστική και
προοδευτική.</p>
<p ALIGN="JUSTIFY">Για το σκοπό αυτό το Ευρωκοινοβούλιο,
τα Συμβούλια Υπουργών και η Επιτροπή σε
συνεργασία με τους Πανεπιστημιακούς φορείς των
κρατών-μελών της Ευρωπαϊκής Ένωσης, έχουν
προωθήσει σειρά προγραμμάτων κινητικότητας για
τους νέους στον χώρο της Εκπαίδευσης και
Κατάρτισης, παρέχοντάς τους την δυνατότητα να
βελτιώσουν και να ενισχύσουν:</p>
</font><font FACE="MS Serif" SIZE="2">
<p ALIGN="JUSTIFY"><font FACE="Symbol">①</font> </font><font FACE="Times New
Roman">την
ποιότητα της εκπαίδευσης και κατάρτισής τους</p>
</font><font FACE="MS Serif" SIZE="2">
<p ALIGN="JUSTIFY"><font FACE="Symbol">②</font> </font><font FACE="Times New
Roman">την
προετοιμασία τους για την επαγγελματική τους
σταδιοδρομία</p>
</font><font FACE="MS Serif" SIZE="2">
<p ALIGN="JUSTIFY"><font FACE="Symbol">③</font> </font><font FACE="Times New
Roman">την
ελεύθερη διακίνηση ιδεών και αξιών</p>
</font><font FACE="MS Serif" SIZE="2">
<p ALIGN="JUSTIFY"><font FACE="Symbol">④</font> </font><font FACE="Times New
Roman">την
απόκτηση εμπειριών που θα τους βοηθήσουν για μια
επιτυχημένη Ακαδημαϊκή και Επαγγελματική πορεία
στη ζωή τους.</p>
<p ALIGN="JUSTIFY">Είναι καθολικά αποδεκτό, ότι η
συμμετοχή σε μια ορθολογικά ολοκληρωμένη
εκπαίδευση τόσο σε προπτυχιακό όσο και σε
μεταπτυχιακό επίπεδο, καθώς και η απόκτηση
εμπειρίας μέσω κατάρτισης, επίσης σε προπτυχιακό
ή μεταπτυχιακό επίπεδο, είναι παράγοντες
εξαιρετικής σημασίας και προτεραιότητας.</p>
<p ALIGN="JUSTIFY">Στον Ευρωπαϊκό χώρο και με την
συναινέση όλων των χωρών αλλά και των αρμοδίων
φορέων, και των εκπροσώπων των Πανεπιστημίων και
λοιπών Εκπαιδευτικών Ιδρυμάτων της Ευρώπης,

```

έχουν σχεδιαστεί δυο σημαντικής σπουδαιότητας
προγράμματα:</p>

<p ALIGN="JUSTIFY">- το SOCRATES και</p>

<p ALIGN="JUSTIFY">- το LEONARDO DA VINCI</p>

</body>

</html>

```

<html>
<head>
<meta HTTP-EQUIV="Content-Type" CONTENT="text/html; charset=windows-1253">
<meta NAME="GENERATOR" CONTENT="Microsoft FrontPage 3.0">
<title>SOCRATES</title>
<base target="rbottom">
</head>

<body background=" ../pictures/WB00486_.gif">
<b>

<p ALIGN="CENTER">&nbsp; </p>
</b>

<table border="0" width="100%" cellspacing="0" cellpadding="0">
  <tr>
    <td width="33%"><p align="right"><b></b></td>
    <td width="33%"><p align="center"><b>SOCRATES</b></td>
    <td width="34%"><b></b></td>
  </tr>
</table>
<font FACE="Times New Roman">

<p ALIGN="JUSTIFY">Το πρόγραμμα αυτό ενισχύει την
συνεργασία μεταξύ Πανεπιστημίων και λοιπών
Ανωτάτων Εκπαιδευτικών Ιδρυμάτων των
κρατών-μελών της Ευρωπαϊκής Ένωσης.</p>

<p ALIGN="JUSTIFY">Υποστηρίζει την ανάπτυξη κοινών
προγραμμάτων σπουδών αλλά και την κινητικότητα
και ανταλλαγή επισκέψεων φοιτητών/σπουδαστών,
μαθητών και μελών του Εκπαιδευτικού προσωπικού
των Α.Ε.Ι. και Τ.Ε.Ι.</p>

<p ALIGN="JUSTIFY">Προσδοκώμενο αποτέλεσμα όλης αυτής
της δραστηριότητας είναι να αναπτυχθεί η
Ευρωπαϊκή διάσταση σε όλα τα επίπεδα
εκπαίδευσης, να διαδοθούν οι γλώσσες των
κρατών-μελών, να υπάρξει ανταλλαγή πληροφοριών
και εμπειριών σχετικά με τις μεθόδους
διδασκαλίας, το εκπαιδευτικό υλικό, τις
τεχνολογίες κ.λ.π.</p>

<p ALIGN="JUSTIFY">Τελικός στόχος είναι η προετοιμασία
των νέων να ζήσουν σε μια κοινωνία που
χαρακτηρίζεται όλο και περισσότερο από
πολιτισμική και γλωσσική πολυμορφία.</p>

<p ALIGN="JUSTIFY">Ο οποιοσδήποτε φοιτητής/τρια είναι
δυνατόν να λάβει υποτροφία SOCRATES διάρκειας μέχρι
12 μηνών.</p>

<p ALIGN="JUSTIFY">Για τούτο, πρέπει να υποβάλλει σχετική
αίτηση στο Γραφείο Δημοσίων Σχέσεων.</p>

<p ALIGN="JUSTIFY">Ακόμα, πρέπει να έχει περάσει επιτυχώς
τα μαθήματα του 1ου έτους σπουδών στο τμήμα που
εισήχθη.</p>

<p ALIGN="JUSTIFY">Περισσότερες λεπτομέρειες και

```

πληροφορίες μπορεί να λάβει κανείς από τα αρμόδια πρόσωπα που αναφέρονται στο τέλος του φυλλαδίου, Πίνακας 1 από το Γραφείο Δημοσίων Σχέσεων και από το Γραφείο Διασύνδεσης.</p>

<p ALIGN="JUSTIFY">Η υποτροφία που θα χορηγείται μπορεί να έχει ελάχιστη διάρκεια 3 μήνες και μέγιστη 12 μήνες.</p>

<p ALIGN="JUSTIFY">Η διάρκεια εξαρτάται από τον σπουδαστή/τρια και το πρόγραμμα εκπαίδευσης που αποφασίζει να ακολουθήσει το Πανεπιστημιακό Ίδρυμα υποδοχής.</p>

<p><!--webbot bot="ImageMap" startspan rectangle="(3,5) (105, 32) introduction.htm" src="../../pictures/back.jpg" alt="wpel.jpg (1950 bytes)" border="0" width="109" height="34" --><MAP NAME="FrontPageMap0"><AREA SHAPE="RECT" COORDS="3, 5, 105, 32" HREF="introduction.htm"></MAP><!--webbot bot="ImageMap" i-checksum="54056" endspan --></p></body></html>

```

<html>
<head>
<meta HTTP-EQUIV="Content-Type" CONTENT="text/html; charset=windows-1253">
<meta NAME="GENERATOR" CONTENT="Microsoft FrontPage 3.0">
<title>LEONARDO DA VINCI</title>
<base target="rbottom">
</head>

<body background="../pictures/WB00486_.gif">

<p>&nbsp;</p>

<table border="0" width="100%" cellspacing="0" cellpadding="0">
  <tr>
    <td width="33%"><p align="right"><b></b></td>
    <td width="33%"><p align="center"><b>LEONARDO DA VINCI</b></td>
    <td width="34%"><b></b></td>
  </tr>
</table>
<font FACE="Times New Roman">

<p ALIGN="JUSTIFY">Το LEONARDO DA VINCI απευθύνεται σε σπουδαστές
ή και σε νέους πτυχιούχους που επιθυμούν να
συμμετέχουν σ' ένα πρόγραμμα κατάρτισης, ή σε
απόκτηση επαγγελματικής εμπειρίας (Πρακτική
άσκηση) σε άλλη Ευρωπαϊκή χώρα.</p>

<p ALIGN="JUSTIFY">Για μια επιτυχημένη τέτοια τοποθέτηση
στο εξωτερικό παρέχεται υποτροφία η οποία μπορεί
να έχει διάρκεια από 3 έως 12 μήνες.</p>

<p ALIGN="JUSTIFY">Το ύψος της υποτροφίας LEONARDO για 6 μήνες
πρακτικής άσκησης στο εξωτερικό είναι 2.000 ECU.</p>

<p ALIGN="JUSTIFY">Προϋπόθεση για μια υψηλού επιπέδου
άσκηση στο επάγγελμα, είναι ο ορισμός
επιβλέποντος στον φορέα υποδοχής. Τούτο
επιτυγχάνεται μεταξύ του φορέα υποδοχής και του
αποστέλλοντος ιδρύματος.</p>

<p ALIGN="JUSTIFY">Πρέπει να τονισθεί ότι μια υποτροφία
LEONARDO για πρακτική άσκηση ή επαγγελματική
εμπειρία, μπορεί να δοθεί και μέχρι ένα έτος μετά
την λήψη του πτυχίου.</p>

<p ALIGN="JUSTIFY">Ο εκπαιδευόμενος πέραν της υποτροφίας
από το πρόγραμμα LEONARDO θα έχει και οικονομική
ενίσχυση από τον φορέα που θα τον δεχτεί.</p>

<p ALIGN="JUSTIFY">Η τοποθέτηση του φοιτητή/τριας μπορεί
να γίνει σε κάθε χώρα της Ευρωπαϊκής Ένωσης,
καθώς και σε κάποιες άλλες χώρες όπως Βουλγαρία,
Ρουμανία, Τσεχία, Σλοβακία, Ουγγαρία, Νορβηγία
κ.λ.π., με την προϋπόθεση ότι έχει υπογραφεί
διμερής συμφωνία συνεργασίας, για τον σκοπό αυτό
με φορείς των χωρών αυτών οι οποίοι και θα
βοηθήσουν και θα διευκολύνουν τους σπουδαστές.</p>

<p ALIGN="JUSTIFY">Είναι φανερό ότι μια επιτυχημένη
περίοδος κατάρτισης ή επαγγελματικής εμπειρίας

```

στο εξωτερικό, συνοδεύεται από πιστοποιητικό κατάρτισης ή εμπειρίας, ώστε να μπορεί να χρησιμοποιηθεί στο μέλλον ως αποδεικτικό απόκτησης δεξιοτήτων, εμπειριών, γνώσεων εφαρμογής κ.λ.π.</p>

<p ALIGN="JUSTIFY">Οι ενδιαφερόμενοι σπουδαστές ή οι νέοι πτυχιούχοι που επιθυμούν να λάβουν υποτροφία LEONARDO μπορούν να απευθύνονται στο Γραφείο Δημοσίων Σχέσεων του Τ.Ε.Ι., ή στο Γραφείο Σταδιοδρομίας καθώς επίσης και στους εκπροσώπους των τμημάτων που αναφέρονται στον πίνακα 1, για να τους δοθούν συμβουλές συμπλήρωσης της αίτησης για υποτροφία.</p>

<p ALIGN="JUSTIFY">Εν κατακλείδι, υποτροφία LEONARDO μπορεί να λάβουν:</p>

<p ALIGN="JUSTIFY">α. Σπουδαστές/τριες για να κάνουν την πρακτική τους άσκηση στο εξωτερικό, διάρκειας 6 μηνών</p>

<p ALIGN="JUSTIFY">β. Νέοι πτυχιούχοι με χρόνο υποτροφίας 3-12 μηνών, με την προϋπόθεση ότι δεν έχουν καταστεί πτυχιούχοι περισσότερο από ένα έτος</p>

<p ALIGN="JUSTIFY">γ. Φοιτητές/τριες μετά το 1ο έτος για χρονικό διάστημα 3-12 μηνών για απόκτηση εμπειρίας</p>

<p ALIGN="JUSTIFY">Είναι προφανές ότι η γνώση της γλώσσας του κράτους υποδοχής, καθώς και η γνώση της Αγγλικής ή Γαλλικής ή Γερμανικής δίδει μεγάλο πλεονέκτημα για να γίνει κάποιος αποδεκτός στο εξωτερικό.</p>

```
<p><!--webbot bot="ImageMap" startspan rectangle="(6,3) (106, 33) introduction.htm"
src="../pictures/back.jpg" alt="wpe2.jpg (1950 bytes)" border="0" width="109"
height="34" --><MAP NAME="FrontPageMap0"><AREA SHAPE="RECT" COORDS="6, 3, 106, 33" HREF="introduction.htm"></MAP><!--webbot
bot="ImageMap" i-checksum="54192" endspan --></p>
</body>
</html>
```



```

<html>
<head>
<meta HTTP-EQUIV="Content-Type" CONTENT="text/html; charset=windows-1253">
<meta NAME="GENERATOR" CONTENT="Microsoft FrontPage 3.0">
<title>ΕΠΑΓΓΕΛΜΑΤΙΚΑ ΔΙΚΑΙΩΜΑΤΑ</title>
</head>
<body background=" ../pictures/WB00486 .gif">
<font FACE="Times New Roman" size="3">
<p style="margin-top: auto; margin-bottom: auto; padding-top: 0px; padding-bottom: 0px"
align="center"><strong>ΕΠΑΓΓΕΛΜΑΤΙΚΑ ΔΙΚΑΙΩΜΑΤΑ</strong></p>
<p style="margin-top: auto; margin-bottom: auto; padding-top: 0px; padding-bottom: 0px">&nbsp;</p>
<p style="margin-top: auto; margin-bottom: auto; padding-top: 0px; padding-bottom: 0px">ΕΦΗΜΕΡΙΣ
ΤΗΣ ΚΥΒΕΡΝΗΣΕΩΣ ΤΗΣ ΕΛΛΗΝΙΚΗΣ ΔΗΜΟΚΡΑΤΙΑΣ</p>
<p style="margin-top: auto; margin-bottom: auto; padding-top: 0px; padding-bottom: 0px">5
ΟΚΤΩΒΡΙΟΥ 1989</p>
<p style="margin-top: auto; margin-bottom: auto; padding-top: 0px; padding-bottom: 0px">ΑΡ.
ΦΥΛΛΟΥ 218</p>
<p style="margin-top: auto; margin-bottom: auto; padding-top: 0px; padding-bottom: 0px">ΔΙΑΤΑΓΜΑ
514</p>
</font><font size="3">
<p style="margin-top: auto; margin-bottom: auto; padding-top: 0px; padding-bottom: 0px">&nbsp;</p>
<font FACE="Times New Roman">
<p style="margin-top: auto; margin-bottom: auto; padding-top: 0px; padding-bottom: 0px">Καθορισμός
επαγγελματικών δικαιωμάτων των πτυχιούχων του
τμήματος</p>
<p style="margin-top: auto; margin-bottom: auto; padding-top: 0px; padding-bottom: 0px">Διοίκησης
επιχειρήσεων της σχολής Διοίκησης και
Οικονομίας των Τεχνο-</p>
<p style="margin-top: auto; margin-bottom: auto; padding-top: 0px; padding-bottom: 0px">λογικών
Εκπαιδευτικών Ιδρυμάτων.</p>
</font>
<p style="margin-top: auto; margin-bottom: auto; padding-top: 0px; padding-bottom: 0px">&nbsp;</p>
<font FACE="Times New Roman"><u>
<p style="margin-top: auto; margin-bottom: auto; padding-top: 0px; padding-bottom: 0px">ΑΡΘΡΟ
1</p>
</u>
<p style="margin-top: auto; margin-bottom: auto; padding-top: 0px; padding-bottom: 0px">

```

ttom: 0px">Επαγγελματικά
δικαιώματα</p>

<p style="margin-top: auto; margin-bottom: auto; padding-top: 0px; padding-bo
ttom: 0px"> </p>

<p style="margin-top: auto; margin-bottom: auto; padding-top: 0px; padding-bo
ttom: 0px">1.0ι
πτυχιούχοι του τμήματος Διοίκησης Επιχειρήσεων
της σχολής Διοίκησης</p>

<p style="margin-top: auto; margin-bottom: auto; padding-top: 0px; padding-bo
ttom: 0px">και
οικονομίας των Τεχνολογικών Εκπαιδευτικών
Ιδρυμάτων με βάση τις</p>

<p style="margin-top: auto; margin-bottom: auto; padding-top: 0px; padding-bo
ttom: 0px">εξειδικευμένες
επιστημονικές και τεχνικές γνώσεις τους
ασχολούνται είτε</p>

<p style="margin-top: auto; margin-bottom: auto; padding-top: 0px; padding-bo
ttom: 0px">σε
συνεργασία με άλλους επιστήμονες είτε
αυτοδύναμα ως στελέχη επιχει-</p>

<p style="margin-top: auto; margin-bottom: auto; padding-top: 0px; padding-bo
ttom: 0px">ρήσεων
διαφόρων δραστηριοτήτων στον ιδιωτικό και
δημόσιο τομέα.</p>

<p style="margin-top: auto; margin-bottom: auto; padding-top: 0px; padding-bo
ttom: 0px">2.0ι
παραπάνω πτυχιούχοι έχουν τις παρακάτω
αρμοδιότητες:</p>

<p style="margin-top: auto; margin-bottom: auto; padding-top: 0px; padding-bo
ttom: 0px">2.1
Καθορισμό του επιχειρησιακού χώρου.</p>

<p style="margin-top: auto; margin-bottom: auto; padding-top: 0px; padding-bo
ttom: 0px">2.2
Προγραμματισμό, οργάνωση, καθοδήγηση και έλεγχο
των διοικητικών </p>

<p style="margin-top: auto; margin-bottom: auto; padding-top: 0px; padding-bo
ttom: 0px">δραστηριοτήτων
των επιχειρήσεων.</p>

<p style="margin-top: auto; margin-bottom: auto; padding-top: 0px; padding-bo
ttom: 0px">2.3
Ανάλυση προβλημάτων ανθρώπινης συμπεριφοράς
στον επιχειρησιακό</p>

<p style="margin-top: auto; margin-bottom: auto; padding-top: 0px; padding-bo
ttom: 0px">χώρο.</p>

<p style="margin-top: auto; margin-bottom: auto; padding-top: 0px; padding-bo
ttom: 0px">2.4
Πρόταση συστημάτων αμοιβής εργασίας και
συμμετοχής των εργαζομέ-</p>

<p style="margin-top: auto; margin-bottom: auto; padding-top: 0px; padding-bottom: 0px">νων
στη λειτουργία και το οικονομικό αποτέλεσμα της
επιχείρησης σε συν- </p>

<p style="margin-top: auto; margin-bottom: auto; padding-top: 0px; padding-bottom: 0px">δυνασμό
σε προβλήματα παραγωγικότητας.</p>

<p style="margin-top: auto; margin-bottom: auto; padding-top: 0px; padding-bottom: 0px">2.5
Πρόταση διαδικασιών στελέχωσης της επιχείρησης
με ανθρώπινο δυ- </p>

<p style="margin-top: auto; margin-bottom: auto; padding-top: 0px; padding-bottom: 0px">ναμικό.</p>

<p style="margin-top: auto; margin-bottom: auto; padding-top: 0px; padding-bottom: 0px">2.6
Ανάλυση παραγωγικών συστημάτων και διαδικασιών
και γενικών θε- </p>

<p style="margin-top: auto; margin-bottom: auto; padding-top: 0px; padding-bottom: 0px">μάτων
διοίκησης παραγωγής.</p>

<p style="margin-top: auto; margin-bottom: auto; padding-top: 0px; padding-bottom: 0px">2.7
Ανάλυση προβλημάτων χρηματοδοτικής Διοίκησης
της Επιχείρησης.</p>

<p style="margin-top: auto; margin-bottom: auto; padding-top: 0px; padding-bottom: 0px">3.
Οι πτυχιούχοι του τμήματος εξελίσσονται σε όλο
το φάσμα της διοικητικής</p>

<p style="margin-top: auto; margin-bottom: auto; padding-top: 0px; padding-bottom: 0px">ιεραρχίας
της σχετικής με τους τομείς της ειδικότητάς τους.</p>

<p style="margin-top: auto; margin-bottom: auto; padding-top: 0px; padding-bottom: 0px">4.
Οι πτυχιούχοι του τμήματος, απασχολούνται σε όλες
τις βαθμίδες της εκ- </p>

<p style="margin-top: auto; margin-bottom: auto; padding-top: 0px; padding-bottom: 0px">παίδευσης
σύμφωνα με την κείμενη νομοθεσία. Επίσης μπορούν
ως μέλη </p>

<p style="margin-top: auto; margin-bottom: auto; padding-top: 0px; padding-bottom: 0px">ερευνητικών
ομάδων σε θέματα ειδικότητας τους.</p>

<p style="margin-top: auto; margin-bottom: auto; padding-top: 0px; padding-bottom: 0px">5.
Οι πτυχιούχοι του τμήματος με την απόκτηση του
πτυχίου τους ασκούν</p>

<p style="margin-top: auto; margin-bottom: auto; padding-top: 0px; padding-bottom: 0px">το
επάγγελμα, στο πλαίσιο των παραπάνω
επαγγελματικών Δικαιωμάτων.</p>

```
<p style="margin-top: auto; margin-bottom: auto; padding-top: 0px; padding-bottom: 0px">&nbsp;</p>
```

```
<p style="margin-top: auto; margin-bottom: auto; padding-top: 0px; padding-bottom: 0px">&nbsp;</p>  
</font><font size="1">
```

```
<p style="margin-top: auto; margin-bottom: auto; padding-top: 0px; padding-bottom: 0px">&nbsp;</p>  
</font>  
</body>  
</html>
```



```
<html>
<head>
<meta http-equiv="Content-Type" content="text/html; charset=windows-1253">
<title>ΓΡΑΜΜΑΤΕΙΑ</title>
<meta name="GENERATOR" content="Microsoft FrontPage 3.0">
<base target="rbottom">
</head>
<body background="../../../pictures/WB00486_.gif">
<p align="center"><big><strong>ΓΡΑΜΜΑΤΕΙΑ</strong></big></p>
<table border="0" width="100%" cellspacing="0" cellpadding="0">
<tr>
<td width="44%"><p align="center"></td>
<td width="56%" valign="top"><font size="3">Η γραμματεία του τμήματος Διοίκησης Επιχειρήσεων χορηγεί στους σπουδαστές όλα τα απαραίτητα σε αυτούς έγγραφα όπως βεβαίωση σπουδών, αναλυτική βαθμολογία, <a href="passo.htm">δελτίο ειδικού ενσητηρίου (πάσσο)</a> κλπ. </font><p><font size="3">Ωρες λειτουργίας : Δευτέρα-Τετάρτη-Παρασκευή 11:00-13:00</font></td>
</tr>
</table>
<p align="center">&nbsp;</p>
<p align="center"><a href="form.htm"><strong>ΦΟΡΜΑ ΕΠΙΚΟΙΝΩΝΙΑΣ ΜΕ ΤΗ ΓΡΑΜΜΑΤΕΙΑ</strong></a></p>
<p><!--webbot bot="ImageMap" startspan rectangle="(5,4) (106, 33) stud-services-index.htm" src="../../../pictures/back.jpg" alt="wpe3.jpg (1950 bytes)" border="0" width="109" height="34" --><MAP NAME="FrontPageMap0"><AREA SHAPE="RECT" COORDS="5, 4, 106, 33" HREF="stud-services-index.htm"></MAP><!--webbot bot="ImageMap" i-checksum="63721" endspan --></p>
</body>
</html>
```

```

<html>
<head>
<meta HTTP-EQUIV="Content-Type" CONTENT="text/html; charset=windows-1253">
<meta NAME="GENERATOR" CONTENT="Microsoft FrontPage 3.0">
<title>ΔΕΛΤΙΟ ΕΙΔΙΚΟΥ ΕΙΣΗΓΗΤΗΡΙΟΥ</title>
<base target="rbottom">
</head>

<body background="../pictures/WB00486_.gif">
<b>
<p ALIGN="center"></b><font FACE="Times New Roman"><strong>ΔΕΛΤΙΟ ΕΙΔΙΚΟΥ
ΕΙΣΗΓΗΤΗΡΙΟΥ</strong></p>

<p ALIGN="JUSTIFY">Δελτία ειδικού εισιτηρίου χορηγείται
 στους σπουδαστές (εξαιρούνται οι σπουδαστές από
 κατάταξη), μετά την εγγραφή τους από τη
 Γραμματεία του Τμήματος. Το δελτίο τους παρέχει
 μειωμένη τιμή στα μέσα μαζικής μεταφοράς.</p>

<p ALIGN="JUSTIFY">Εκδοση νέου Δ.Ε.Ε. σε περίπτωση
 απώλειας, κλοπής ή καταστροφής του για
 οποιοδήποτε λόγο, γίνεται δύο μήνες μετά από την
 ημέρα δήλωσης στη Γραμματεία του Τμήματος. Ο
 κάτοχος Δ.Ε.Ε. είναι υποχρεωμένος να καταθέσει το
 Δ.Ε.Ε. την ημέρα που επέρχεται διακοπή της παροχής,
 δηλ.:</p>

<p ALIGN="JUSTIFY">α) Στρατεύθει και για όσο χρόνο διαρκεί
 η στράτευσή του.</p>

<p ALIGN="JUSTIFY">β) Ανασταίλει τις σπουδές του.</p>

<p ALIGN="JUSTIFY">γ) Συμπληρώσει το ανώτατο όριο
 διάρκειας της παροχής, (9) εξάμηνα.</p>

<p ALIGN="JUSTIFY">δ) Καταστεί πτυχιούχος.</p>

<p ALIGN="JUSTIFY">ε) Χάσει την σπουδαστική ιδιότητα για
 οποιοδήποτε λόγο.</p>

<p ALIGN="JUSTIFY">Ο χρόνος διακοπής της παροχής των
 περιπτώσεων α' και β' δεν προσμετρείται στο
 ανώτατο όριο διάρκειας της παροχής (τα 9 εξάμηνα).</p>
</font>

<p><!--webbot bot="ImageMap" startspan rectangle=" (5,4) (106, 33) secretary
.htm"
src="../pictures/back.jpg" alt="wpe3.jpg (1950 bytes)" border="0" width="109"
height="34" --><MAP NAME="FrontPageMap0"><AREA SHAPE="RECT" COORDS="5, 4, 10
6, 33" HREF="secretary.htm"></MAP><!--webbot
bot="ImageMap" i-checksum="28737" endspan --></p>
</body>
</html>

```



```
<html>

<head>
<meta HTTP-EQUIV="Content-Type" CONTENT="text/html; charset=windows-1253">
<meta NAME="GENERATOR" CONTENT="Microsoft FrontPage 3.0">
<title>ΒΙΒΛΙΟΘΗΚΗ ΔΙΔΑΚΤΙΚΩΝ ΒΙΒΛΙΩΝ</title>
</head>

<body background="../pictures/WB00486_.gif">

<p ALIGN="center"><font FACE="Times New Roman"><strong>ΒΙΒΛΙΟΘΗΚΗ
ΔΙΔΑΚΤΙΚΩΝ ΒΙΒΛΙΩΝ</strong>&nbsp;&nbsp; </p>
</font>

<p ALIGN="JUSTIFY"><font FACE="Times New Roman">Στους σπουδαστές
παρέχονται διδακτικά βιβλία και σημειώσεις που
διανέμονται από τις βιβλιοθήκες που λειτουργούν
κατά σχολή και σε ώρες που ανακοινώνονται στους
πίνακες ανακοινώσεων της κάθε σχολής.</font></p>

<p><!--webbot bot="ImageMap" startspan
rectangle=" (5,4) (106, 33) stud-services-index.htm" src="../pictures/back.j
pg"
alt="wpe3.jpg (1950 bytes)" border="0" --><MAP NAME="FrontPageMap0"><AREA SHA
PE="RECT" COORDS="5, 4, 106, 33" HREF="stud-services-index.htm"></MAP><img sr
c="file:///C:/Ptyxiaki/pictures/back.jpg" alt="wpe3.jpg (1950 bytes)" border=
"0" usemap="#FrontPageMap0"><!--webbot bot="ImageMap" i-checksum="13283"
endspan --></p>
</body>
</html>
```

τη στέγαση είναι:</p>

```
<dir>
<dir>
<p ALIGN="JUSTIFY">α. Βεβαίωση σπουδών</p>
<p ALIGN="JUSTIFY">β. Φωτοτυπία της αστυνομικής
ταυτότητας επικυρωμένη ή πιστοποιητικό γέννησης
από Δήμο ή Κοινότητα.</p>
<p ALIGN="JUSTIFY">γ. Πιστοποιητικό σύνθεσης της
οικογένειας από αρμόδια Δημοτική ή άλλη αρχή.</p>
<p ALIGN="JUSTIFY">δ. Βεβαίωση της τοπικής ΔΟΥ στην οποία
να φαίνεται το ύψος του οικογενειακού
ακαθάριστου εισοδήματος που πραγματοποιήθηκε
κατά τον προηγούμενο χρόνο. Όσοι δεν είναι
υποχρεωμένοι από το νόμο να υποβάλλουν δήλωση
εισοδήματος θα προσκομίσουν υπεύθυνη δήλωση Ν.
1599/86 θεωρημένη από την αρμόδια τοπική ΔΟΥ για το
ύψος του ακαθάριστου εισοδήματος.</p>
<p ALIGN="JUSTIFY">ε. Υπεύθυνη δήλωση Ν. 1599/86 ότι δεν
διαθέτουν οι γονείς ή ο ίδιος ιδιόκτητη κατοικία
στην Πάτρα.</p>
<p ALIGN="JUSTIFY">στ. Μια φωτογραφία.</p>
<p ALIGN="JUSTIFY">ζ. Όσοι έχουν αδέρφια που σπουδάζουν σε
Α.Ε.Ι. ή Τ.Ε.Ι. ή υπηρετούν την στρατιωτική τους
θητεία αντίστοιχη βεβαίωση.</p>
```

```
</dir>
</dir>
```

<p ALIGN="JUSTIFY">Το ειδικό έντυπο αίτησης δίνεται από τη Γραμματεία της Εστίας.</p>

<p ALIGN="JUSTIFY">Τα δικαιολογητικά αυτά υποβάλλονται στη Γραμματεία της Σπουδαστικής Εστίας του Τ.Ε.Ι. Πάτρας, η οποία λειτουργεί μέσα στο χώρο του Τ.Ε.Ι. και ευρίσκεται πίσω από το κτίριο της Σ.Δ.Ο. (κτίριο Κ).</p>

```
<p><!--webbot bot="ImageMap" startspan
rectangle="(5,4) (106, 33) stud-services-index.htm" src="../pictures/back.jp
g"
alt="wpe3.jpg (1950 bytes)" border="0" width="109" height="34" --><MAP NAME="
FrontPageMap0"><AREA SHAPE="RECT" COORDS="5, 4, 106, 33" HREF="stud-services-
index.htm"></MAP><
!--webbot
bot="ImageMap" i-checksum="63721" endspan --></p>
</body>
</html>
```



```

<html>
<head>
<meta HTTP-EQUIV="Content-Type" CONTENT="text/html; charset=windows-1253">
<meta NAME="GENERATOR" CONTENT="Microsoft FrontPage 3.0">
<title>ΥΓΕΙΟΝΟΜΙΚΗ ΥΠΗΡΕΣΙΑ</title>
</head>
<body background="../../../pictures/WB00486_.gif">
<p ALIGN="center"><font FACE="Times New Roman"><b>ΥΓΕΙΟΝΟΜΙΚΗ ΥΠΗΡΕΣΙΑ</b></p>
>
<table border="0" width="100%" cellspacing="0" cellpadding="0">
<tr>
<td width="50%" valign="top"></td>
<td width="50%"><p ALIGN="JUSTIFY"><b>Η Υγειονομική υπηρεσία,</b> στεγάζεται στο ισόγειο της Σχολής Σ.Ε.Υ.Π., στο βάθος του διαδρόμου στον οποίο ευρίσκεται και η Γραμματεία της Σχολής.</p>
<p ALIGN="JUSTIFY">Η Υγειονομική Υπηρεσία, παρέχει Α' βοήθειες στους σπουδαστές, τους ενημερώνει σε θέματα υγείας και νοσηλείας, λειτουργεί το σπουδαστικό βιβλιάριο υγείας, το οποίο εκδίδεται από τα Τμήματα των Σχολών αφού καταθέσουν: α) Δήλωση του Ν. 1599/89 ότι δεν καλύπτονται από ασφαλιστικό οργανισμό και β) μια (1) φωτογραφία.</td>
</tr>
</table>
<p ALIGN="JUSTIFY">Το βιβλιάριο υγείας χρησιμοποιείται για την κάλυψη ιατροφαρμακευτικών αναγκών και Νοσοκομειακή περίθαλψη σύμφωνα με το Π.Δ. 185/84 και περιλαμβάνει:</p>
<p ALIGN="JUSTIFY">α) Ιατρική εξέταση</p>
<p ALIGN="JUSTIFY">β) Νοσοκομειακή περίθαλψη</p>
<p ALIGN="JUSTIFY">γ) Φαρμακευτική περίθαλψη</p>
<p ALIGN="JUSTIFY">δ) Παρακλινικές εξετάσεις</p>
<p ALIGN="JUSTIFY">ε) Επίδομα τοκετού</p>
<p ALIGN="JUSTIFY">στ) Φυσιοθεραπείες</p>
<p ALIGN="JUSTIFY">ζ) Οδοντιατρική περίθαλψη</p>
<p ALIGN="JUSTIFY">η) Ορθοπεδικά είδη</p>
<p ALIGN="JUSTIFY">Χορήγηση σπουδαστικού βιβλιαρίου υγείας προβλέπεται για όλους τους σπουδαστές που δεν καλύπτονται από κάποιο ασφαλιστικό φορέα. Ομως, ο σπουδαστής μπορεί να παραιτηθεί από την ασφάλισή του και να κρατήσει την ασφάλιση του Τ.Ε.Ι.</p>
</font>
<p><!--webbot bot="ImageMap" startspan rectangle="(5,4) (106, 33) stud-services-index.htm" src="../../../pictures/back.jpg"

```

```
alt="wpe3.jpg (1950 bytes)" border="0" width="109" height="34" --><MAP NAME="
FrontPageMap0"><AREA SHAPE="RECT" COORDS="5, 4, 106, 33" HREF="stud-services-
index.htm"></MAP><
!--webbot
bot="ImageMap" i-checksum="63721" endspan --></p>
</body>
</html>
```



```

<html>
<head>
<meta HTTP-EQUIV="Content-Type" CONTENT="text/html; charset=windows-1253">
<meta NAME="GENERATOR" CONTENT="Microsoft FrontPage 3.0">
<title>ΠΟΛΙΤΙΣΤΙΚΟΣ ΣΥΛΛΟΓΟΣ</title>
</head>
<body background=" ../pictures/WB00486_.gif">
<font FACE="Times New Roman">
<p ALIGN="center"><strong>ΠΟΛΙΤΙΣΤΙΚΟΣ ΣΥΛΛΟΓΟΣ</strong></p>
<p ALIGN="JUSTIFY">Στον χώρο του Τ.Ε.Ι. λειτουργεί
Πολιτιστικός Σύλλογος ο οποίος ιδρύθηκε από τους
σπουδαστές για τους σπουδαστές.</p>
<p ALIGN="JUSTIFY">Ο σύλλογος ονομάζεται &quot;Σύλλογος
Πολιτιστικών Δραστηριοτήτων Τ.Ε.Ι. Πάτρας&quot; και
περιλαμβάνει έξι ομάδες, οι οποίες είναι οι εξής:</p>
<table border="0" width="100%" cellspacing="0" cellpadding="0">
<tr>
<td width="50%"></td>
<td width="50%" valign="top"><b>Α.</b> Μουσική Ομάδα: Στην ομάδα
αυτή μπορούν να συμμετέχουν όσοι γνωρίζουν
κάποιο μουσικό όργανο, ή όσοι θέλουν να μάθουν
κιθάρα ή κάποιο άλλο μουσικό όργανο. Τα μέλη της
ομάδας οργανώνουν συναυλίες ή άλλες
δραστηριότητες μουσικού περιεχομένου.</td>
</tr>
</table>
<dir>
<dir>
<b><p ALIGN="JUSTIFY"></b>&nbsp;</p>
<b><p ALIGN="JUSTIFY">Β.</b> Θεατρική Ομάδα: Η ομάδα αυτή
ασχολείται με την παρουσίαση θεατρικών έργων με
ηθοποιούς τους ίδιους τους σπουδαστές.</p>
<b><p ALIGN="JUSTIFY">Γ.</b> Φωτογραφική Ομάδα: Η ομάδα
φωτογραφίας ασχολείται με την εκμάθηση των
βασικών αρχών της φωτογραφίας και τη διοργάνωση
εκθέσεων φωτογραφίας με έργα των μελών της
ομάδας.</p>
<b><p ALIGN="JUSTIFY">Δ.</b> Κινηματογραφική Ομάδα: Τα μέλη
αυτής της ομάδας συζητούν και επιλέγουν τις
ταινίες που θα προβληθούν στα πλαίσια της
κινηματογραφικής λέσχης που λειτουργεί στο
μεγάλο αμφιθέατρο του Τ.Ε.Ι. που βρίσκεται στον
κεντρικό διάδρομο.</p>
<b><p ALIGN="JUSTIFY">Ε.</b> Χορευτική Ομάδα: Λειτουργούν δυο
ομάδες χορού. Η πρώτη, ασχολείται με την εκμάθηση
παραδοσιακών και λαϊκών χορών απ' όλη την Ελλάδα.
Η δεύτερη ασχολείται με τη χορογραφία μοντέρνων
μουσικών κομματιών.</p>
<b><p ALIGN="JUSTIFY">ΣΤ.</b> Ομάδα Περιοδικού: Η ομάδα αυτή
είναι υπεύθυνη για την έκδοση του περιοδικού
&quot;Τ.Ε.Ι.&quot;, που περιλαμβάνει κείμενα των
σπουδαστών του Τ.Ε.Ι. Κάθε σπουδαστής μπορεί να
δώσει για δημοσίευση κείμενο ανεξαρτήτως
θέματος. Όλα τα κείμενα δημοσιεύονται.</p>
</dir>
</dir>

```

</dir>

<p ALIGN="JUSTIFY">Όλες οι δραστηριότητες του συλλόγου
είναι δωρεάν για τους σπουδαστές.</p>

<p><!--webbot bot="ImageMap" startspan
rectangle="(5,4) (106, 33) stud-services-index.htm" src="../pictures/back.jp
g"
alt="wpe3.jpg (1950 bytes)" border="0" width="109" height="34" --><MAP NAME="
FrontPageMap0"><AREA SHAPE="RECT" COORDS="5, 4, 106, 33" HREF="stud-services-
index.htm"></MAP><
!--webbot
bot="ImageMap" i-checksum="63721" endspan --></p>
</body>
</html>

<html>

<head>

<meta HTTP-EQUIV="Content-Type" CONTENT="text/html; charset=windows-1253">

<meta NAME="GENERATOR" CONTENT="Microsoft FrontPage 3.0">

<title>ΕΓΓΡΑΦΕΣ</title>

<base target="rbottom">

</head>

<body background=" ../pictures/WB00486_.gif">

<p align="center">ΕΓΓΡΑΦΕΣ</p>

<p ALIGN="JUSTIFY">Σπουδαστές Τ.Ε.Ι. καθίστανται όσοι εγγράφονται σ' αυτά μετά από εισαγωγή, μετεγγραφή ή κατάταξη σύμφωνα με τις κείμενες διατάξεις.</p>

<p ALIGN="JUSTIFY">Οι εγγραφές των σπουδαστών γίνονται στο οικείο Τμήμα της Σχολής μέσα στα χρονικά όρια που ορίζονται εκάστοτε από τα αρμόδια όργανα.</p>

<p ALIGN="JUSTIFY">Είναι δυνατή η εγγραφή σπουδαστή που καθυστέρησε για λόγους εξαιρετικής ανάγκης (θεομηνία, ασθένεια, στράτευση κ.λ.π.) να εγγραφεί μέσα στις προθεσμίες που ορίστηκαν, ύστερα από αίτησή του, η οποία υποβάλλεται σε αποκλειστική προθεσμία 30 ημερών από τη λήξη της προθεσμίας εγγραφής και στην οποία εκτίθενται και οι λόγοι της καθυστέρησης.</p>

<p ALIGN="JUSTIFY">Σπουδαστής που δεν γράφτηκε ούτε με την παραπάνω διαδικασία, χάνει το δικαίωμα εγγραφής του στα Τ.Ε.Ι.</p>

<p ALIGN="JUSTIFY">Σπουδαστής που έχει εγγραφεί και παρακολουθεί μαθήματα σ' ορισμένο Τ.Ε.Ι., δεν μπορεί να είναι συγχρόνως σπουδαστής και σ' άλλο Τροτοβάθμιο Εκπαιδευτικό Ίδρυμα.</p>

<p ALIGN="JUSTIFY">Για την εγγραφή του ο νεοεισαγόμενος καταθέτει στη Γραμματεία του Τμήματός του τα εξής δικαιολογητικά:</p>

<p>α) Αίτηση για εγγραφή (χορηγείται από το Τμήμα)</p>

<p ALIGN="JUSTIFY">β) Νομίμως κυρωμένο φωτοαντίγραφο του τίτλου απόλυσης (απολυτηρίου ή πτυχίου) ή αποδεικτικό του σχολείου από το οποίο αποφοίτησε</p>

<p ALIGN="JUSTIFY">γ) Απλή φωτοτυπία της ταυτότητας με ταυτόχρονη επίδειξη της ταυτότητας </p>

<p ALIGN="JUSTIFY">δ) Φωτογραφίες τύπου ταυτότητας (6)</p>

<p ALIGN="JUSTIFY">ε) Υπεύθυνη δήλωση (παρέχεται από το Τμήμα) στην οποία ο εισαγόμενος δηλώνει ότι δεν είναι γραμμένος σε άλλη Σχολή ή Τμήμα της Τριτοβάθμιας Εκπαίδευσης της Ελλάδος ή του εξωτερικού</p>

<p ALIGN="JUSTIFY">στ) Ακτινολογική, Παθολογική, Δερματολογική εξέταση από Κρατικό φορέα. Οι ιατρικές εξετάσεις δεν αποτελούν προϋπόθεση εγγραφής. Μπορούν να κατατεθούν και σε διάστημα (3) μήνων.</p>

<p> </p>

<p>Ανανέωση εγγραφών</p>

<p>0 Σπουδαστής υποχρεούται ανά εξάμηνο σε ανανέωση της εγγραφής του.</p>

<p ALIGN="JUSTIFY">Η ανανέωση γίνεται μια εβδομάδα τουλάχιστον πριν από την έναρξη των μαθημάτων του εξαμήνου με ειδική έντυπη δήλωση που διατίθεται από τη Γραμματεία του Τμήματος.</p>

<p ALIGN="JUSTIFY">Σπουδαστής που δεν ανανέωσε την εγγραφή του για 2 συνεχόμενα ή για 3 μη συνεχόμενα εξάμηνα σπουδών χάνει την δυνατότητα να συνεχίσει τις σπουδές του στο Τ.Ε.Ι. και διαγράφεται από τα μητρώα της Σχολής.</p>

<p><!--webbot bot="ImageMap" startspan rectangle="(5,4) (106, 33) info.htm" src="../pictures/back.jpg" alt="wpe3.jpg (1950 bytes)" border="0" width="109" height="34" --><MAP NAME="FrontPageMap0"><AREA SHAPE="RECT" COORDS="5, 4, 106, 33" HREF="info.htm"></MAP><!--webbot bot="ImageMap" i-checksum="27030" endspan --></p></body></html>

<html>

<head>

<meta HTTP-EQUIV="Content-Type" CONTENT="text/html; charset=windows-1253">

<meta NAME="GENERATOR" CONTENT="Microsoft FrontPage 3.0">

<title>ΜΕΤΕΓΓΡΑΦΕΣ ΣΠΟΥΔΑΣΤΩΝ</title>

</head>

<body background="../pictures/WB00486_.gif">

<p ALIGN="CENTER">ΜΕΤΕΓΓΡΑΦΕΣ ΣΠΟΥΔΑΣΤΩΝ Τ.Ε.Ι.

ΕΣΩΤΕΡΙΚΟΥ</p>

<u>

<p ALIGN="JUSTIFY">Κατηγορίες Δικαιούχων -

Προτεραιότητες - Κριτήρια</p>

</u>

<p ALIGN="JUSTIFY">α. Πρώτη προτεραιότητα για μετεγγραφή

έχουν οι σπουδαστές για τους οποίους συντρέχουν

λόγοι υγείας και αναπηρίας και δεύτερη

προτεραιότητα αυτοί για τους οποίους συντρέχουν

λόγοι οικονομικοί, κοινωνικοί, οικογενειακοί. Οι

παραπάνω προτεραιότητες δεν έχουν απόλυτη

έννοια, δηλαδή τα τμήματα και το οικείο Συμβούλιο

Τ.Ε.Ι. έχουν την ευχέρεια αντιμετώπισης ειδικών

περιπτώσεων λαμβάνοντας πρόνοια ώστε να μην

αποκλείεται εκ των υστέρων καμία από τις

παραπάνω δύο (2) κατηγορίες δικαιουμένων. Στους

έχοντες λόγους υγείας και αναπηρίας

περιλαμβάνονται ιδίως οι εξής περιπτώσεις:</p>

<p ALIGN="JUSTIFY">Οι τυφλοί - οι κωφάλαλοι, οι πάσχοντες

από κακοήθεις νεοπλασματικές νόσους (όπως

καρκινώματα, λευχαιμίες, κακοήθη λεμφώματα), όπως

επίσης και οι πάσχοντες από τη νόσο της

μεσογειακής αναιμίας (όχι στίγμα), νεανικό

διαβήτη, αιμορροφιλία, σκλήρυνση κατά πλάκας,

πρώιμη μυϊκή δυστροφία κερατοειδώκωνος,

αναπηρία με ποσοστό 67% και πάνω και ακόμα οι

νεφροπαθείς που υποβάλλονται σε αιμοκάθαρση.</p>

<p ALIGN="JUSTIFY">β. Στους έχοντες λόγους οικονομικούς,

κοινωνικούς, οικογενειακούς περιλαμβάνονται

ιδίως οι εξής περιπτώσεις:</p>

<p ALIGN="JUSTIFY">Τα τέκνα πολυτέκνων, αδελφοί

σπουδαστών, σπουδαστές-γονείς ανήλικων παιδιών,

σύζυγοι σπουδαστές με ανάπηρους αδελφούς

(αναπηρία 67% και πάνω), σπουδαστές που οι ίδιοι ή

ένας τουλάχιστον από τους γονείς τους, ως

ανάπηρος αξιωματικός ή οπλίτης ή προς αυτούς

εξομοιούμενος συνταξιοδοτούνται από το δημόσιο

ταμείο για την αιτία αυτή, εφόσον η αναπηρία του

προήλθε από πολεμική αιτία ή σε ειρηνική περίοδο

και διαταγμένη υπηρεσία, σπουδαστές που οι ίδιοι

ή ένας τουλάχιστον από τους γονείς τους τελούν ως

αξιωματικοί σε κατάσταση υπηρεσίας γραφείου

λόγω πολεμικού τραύματος ή νοσήματος ή σε

πολεμική διαθεσιμότητα, σπουδαστές των οποίων ο

ένας από τους γονείς είναι ανάπηρος ή θύμα

εθνικής αντίστασης και παίρνει σύνταξη από το

δημόσιο ταμείο για την αιτία αυτή.</p>

<u>

<p ALIGN="JUSTIFY">Δικαιολογητικά μετεγγραφών</p>
</u>

<p ALIGN="JUSTIFY">Οι μετεγγραφές σπουδαστών Τ.Ε.Ι. εσωτερικού διενεργούνται ύστερα από αίτηση του ενδιαφερόμενου σπουδαστή που υποβάλλεται από τον ίδιο ή εξουσιοδοτημένο πρόσωπο στο τμήμα υποδοχής και η οποία συνοδεύεται από τα παρακάτω δικαιολογητικά:</p>

<dir>

<dir>

<p ALIGN="JUSTIFY">α. Αναλυτικό πιστοποιητικό σπουδών ή βεβαίωση εγγραφής προκειμένου για εννοισαχθέντα.</p>

<p ALIGN="JUSTIFY">β. Πιστοποιητικό οικογενειακής κατάστασης.</p>

<p ALIGN="JUSTIFY">γ. Εκκαθαριστικό σημείωμα της οικείας εφορίας ή οποιοδήποτε άλλο έγγραφο ή βεβαίωση δημόσιας αρχής - εάν δεν υποβάλλεται φορολογική δήλωση - για το ετήσιο εισόδημα της οικογένειας του ενδιαφερόμενου.</p>

<p ALIGN="JUSTIFY">δ. Έγγραφο δημόσιας αρχής ή υπηρεσιών ή λογαριασμών οργανισμών κοινής ωφέλειας από το οποίο να προκύπτει ο τόπος μόνιμης κατοικίας των γονέων.</p>

<p ALIGN="JUSTIFY">ε. Έγγραφο δημόσιας αρχής ή οτιδήποτε άλλο στοιχείο από το οποίο να αποδεικνύεται πασίδηλα η συνδρομή των λόγων που επικαλείται για τη μετεγγραφή ο ενδιαφερόμενος όπως π.χ. προκειμένου για λόγους υγείας, πιστοποιητικό νοσηλείας σε κρατικά, στρατιωτικά, πανεπιστημιακά νοσοκομεία, όπως επίσης και κλινικές, αιματολογικές και λοιπές εξετάσεις σχετικά με τον επικαλούμενο λόγο υγείας από νοσηλευτικά ιδρύματα του δημόσιου τομέα.</p>

</dir>

</dir>

<p ALIGN="JUSTIFY">Προκειμένου για περιπτώσεις τέκνων πολύτεκνων, βεβαίωση της "Γενικής Συνομοσπονδίας Πολυτέκνων Ελλάδος".</p>

<p ALIGN="JUSTIFY">Προκειμένου για περιπτώσεις αδελφών σπουδαστών ή φοιτητών, βεβαίωση του οικείου τμήματος από την οποία να προκύπτει η φοιτητική ιδιότητα του αδελφού.</p>

<u>

<p ALIGN="JUSTIFY">Λοιπά αποθέματα μετεγγραφών</p>
</u>

<p ALIGN="JUSTIFY">α. Οι μετεγγραφές σπουδαστών εσωτερικού δεν επιτρέπεται να υπερβαίνουν το 8% του προβλεπόμενου αριθμού των εισακτέων του συγκεκριμένου ακαδημαϊκού έτους στο τμήμα υποδοχής.</p>

<p ALIGN="JUSTIFY">Υπέρβαση του προβλεπόμενου ποσοστού μετεγγραφής δεν επιτρέπεται έστω και αν υπάρχουν περισσότεροι υποψήφιοι με τις ίδιες προϋποθέσεις. Στην περίπτωση αυτή για την

αποφυγή της υπέρβασης λαμβάνονται υπόψη η συνολική βαθμολογία που έχουν λάβει οι υποψήφιοι κατά το αμέσως προηγούμενο εξάμηνο σπουδών. Για την εφαρμογή των διατάξεων αυτής της περίπτωσης απαιτείται επιτυχής εξέταση όλων των μαθημάτων των προηγούμενων εξαμήνων στο τμήμα προέλευσης. Εφόσον υπάρχουν μεταξύ των υποψηφίων για μετεγγραφή και υποψήφιοι που φοιτούν στο πρώτο εξάμηνο σπουδών τότε λαμβάνονται υπόψη για όλους η συνολική βαθμολογία που συγκέντρωσαν στις γενικές εξετάσεις.

β. Οι μετεγγραφές σπουδαστών Τ.Ε.Ι. πραγματοποιούνται από το συμβούλιο του Τ.Ε.Ι. υποδοχής ύστερα από πρόταση του συμβουλίου του τμήματος υποδοχής.

γ. Οι υποψήφιοι για μετεγγραφή για λόγους υγείας υποχρεούνται να υποβάλλουν ιατρική γνωμάτευση από πανεπιστημιακό ή κρατικό νοσηλευτικό ίδρυμα ύστερα από εισαγωγή τους σ' αυτό.

δ. Στο ποσοστό μέχρι 8% επί του προβλεπόμενου αριθμού εισακτέων δεν περιλαμβάνονται μετεγγραφές πολύτεκνων γονέων και τέκνων πολύτεκνων.

ε. Ο υποψήφιος που μετεγγράφεται απαλλάσσεται από την εξέταση σε μαθήματα ή ασκήσεις που εξετάστηκε με επιτυχία στο τμήμα ή στη Σχολή προέλευσης με απόφαση του συμβουλίου του τμήματος υποδοχής. Με την ίδια απόφαση ο μετεγγραφόμενος υποχρεώνεται να εξεταστεί σε μαθήματα ή ασκήσεις τα οποία σύμφωνα με το πρόγραμμα σπουδών κρίνεται ότι δεν διδάχθηκε πλήρως ή επαρκώς στο τμήμα ή στη Σχολή προέλευσης.

στ. Αμέσως μετά τη μετεγγραφή, το τμήμα υποδοχής ενημερώνει το τμήμα ή τη Σχολή προέλευσης.

ζ. Το κλάσμα που προκύπτει κατά τον υπολογισμό του ποσοστού επί του ορισμένου με υπουργική απόφαση αριθμού εισακτέων στα Τ.Ε.Ι. στρογγυλοποιείται στην αμέσως μεγαλύτερη ακέραια μονάδα.

η. Η προθεσμία υποβολής δικαιολογητικών για τις μετεγγραφές σπουδαστών Τ.Ε.Ι. εσωτερικού και ο χρόνος διενέργειάς τους καθορίζονται κάθε χρόνο με Υπουργική Απόφαση.

```
<p><!--webbot bot="ImageMap" startspan rectangle="(5,4) (106, 33) info.htm"
src="../pictures/back.jpg" alt="wpe3.jpg (1950 bytes)" border="0" width="109"
height="34" --><MAP NAME="FrontPageMap0"><AREA SHAPE="RECT" COORDS="5, 4, 10
6, 33" HREF="info.htm"></MAP><!--webbot
bot="ImageMap" i-checksum="27030" endspan --></p>
</body>
</html>
```

<html>

<head>

<meta HTTP-EQUIV="Content-Type" CONTENT="text/html; charset=windows-1253">

<meta NAME="GENERATOR" CONTENT="Microsoft FrontPage 3.0">

<title>ΕΚΠΟΝΗΣΗ ΠΤΥΧΙΑΚΗΣ ΕΡΓΑΣΙΑΣ</title>

</head>

<body background="../pictures/WB00486_.gif">

<p ALIGN="CENTER">ΕΚΠΟΝΗΣΗ ΠΤΥΧΙΑΚΗΣ ΕΡΓΑΣΙΑΣ</p>

<p ALIGN="JUSTIFY">1. Κάθε σπουδαστής είναι υποχρεωμένος να εκπονήσει μια πτυχιακή εργασία με θέμα που πρέπει να έχει άμεση σχέση με τα πραγματικά προβλήματα της παραγωγής και των υπηρεσιών. Τα τακτικά και έκτακτα μέλη του Ε.Π. προτείνουν θέματα πτυχιακής εργασίας τα οποία εγκρίνονται από την ομάδα μαθημάτων και ανακοινώνεται έγκαιρα στους σπουδαστές.</p>

<p ALIGN="JUSTIFY">Για την εκπόνηση της πτυχιακής εργασίας χρησιμοποιούνται, εφόσον είναι απαραίτητο, οι όροι και ο εξοπλισμός καθώς επίσης τυχόν αναγκαία οικονομικά μέσα του Τ.Ε.Ι. Πτυχιακή εργασία μπορεί να πραγματοποιηθεί επίσης εκτός Τ.Ε.Ι. σε οργανισμούς, ιδρύματα, υπηρεσίες, ιδιωτικές επιχειρήσεις κ.λ.π., ύστερα από απόφαση του συμβουλίου του τμήματος. Προϋποθέσεις ανάθεσης πτυχιακών εργασιών και κάθε σχετικό θέμα καθορίζει με απόφασή της η ομάδα μαθημάτων.</p>

<p ALIGN="JUSTIFY">2. Κοινό θέμα πτυχιακής εργασίας μπορεί να ανατεθεί και σε ομάδα μέχρι τρεις (3) σπουδαστές με ταυτόχρονη κατανομή της εργασίας σε κάθε σπουδαστή.</p>

<p ALIGN="JUSTIFY">3. Κάθε τακτικό ή έκτακτο μέλος του Ε.Π. του τμήματος στα πλαίσια απασχόλησής του αναλαμβάνει την επίβλεψη αριθμού πτυχιακών εργασιών, ανάλογα με τις ώρες διδακτικού έργου που του έχει ανατεθεί.</p>

<p ALIGN="JUSTIFY">4. Μετά την ολοκλήρωση της πτυχιακής εργασίας και ύστερα από έγκριση του επιβλέποντα εκπαιδευτικού, υποβάλλεται μέσω του πρωτοκόλλου στο τμήμα. Το συμβούλιο του τμήματος βάζει ημερομηνία μέσα στο χρόνο μαθημάτων, κατά την οποία γίνεται παρουσίαση της πτυχιακής εργασίας, ή αριθμού πτυχιακών εργασιών ενώπιον τριμελούς επιτροπής στα μέλη του Ε.Π. τμήματος συναφούς ειδικότητας, εκ των οποίων ο ένας είναι ο εισηγητής. Την παρουσίαση αυτή μπορούν να παρακολουθήσουν όλα τα μέλη του Ε.Π. και οι σπουδαστές της σχολής.</p>

<p ALIGN="JUSTIFY">5. Σε περίπτωση έλλειψης μελών του Ε.Π. συναφούς ειδικότητας στο ίδιο τμήμα, η επιτροπή συμπληρώνεται από μέλη άλλου τμήματος ή γενικού τμήματος που έχουν συνάφεια με το αντικείμενο. Τα μέλη της επιτροπής παρακολουθούν την παρουσίαση

της εργασίας και υποβάλλουν διευκρινιστικές και εξεταστικές ερωτήσεις, ώστε να διαμορφώσουν άποψη για την ορθότητα, την πληρότητα της λύσης που δόθηκε στο πρόβλημα και για το βαθμό συμμετοχής καθενός από τους συμμετέχοντες στην επεξεργασία του θέματος σπουδαστές. Τα μέλη της επιτροπής κατάστασης της πτυχιακής εργασίας αποφασίζουν, κατά πλειοψηφία, ύστερα από πρόταση του επιβλέποντα εκπαιδευτικού, για το βαθμό που θα δοθεί στην πτυχιακή εργασία ή σε καθένα από τους συμμετέχοντες στην ομάδα επεξεργασίας ξεχωριστά.</p>

<p ALIGN="JUSTIFY">6. Σε περίπτωση που μια πτυχιακή εργασία κριθεί ελλιπής, αναπέμπεται για συμπληρωματική επεξεργασία, οπότε επαναλαμβάνεται η διαδικασία υποβολής και παρουσίασης, όπως ορίζεται στις παραγράφους 4 και 5.</p>

<p><!--webbot bot="ImageMap" startspan rectangle=" (5,4) (106, 33) info.htm" src="../../../pictures/back.jpg" alt="wpe3.jpg (1950 bytes)" border="0" --><MAP NAME="FrontPageMap0"><AREA SHAPE="RECT" COORDS="5, 4, 106, 33" HREF="info.htm"></MAP><!--webbot bot="ImageMap" i-checksum="35805" endspan --></p></body></html>

```

<html>
<head>
<meta HTTP-EQUIV="Content-Type" CONTENT="text/html; charset=windows-1253">
<meta NAME="GENERATOR" CONTENT="Microsoft FrontPage 3.0">
<title>ΠΡΑΚΤΙΚΗ ΑΣΚΗΣΗ</title>
</head>
<body background=" ../pictures/WB00486_.gif">
<font FACE="Times New Roman"><b>
<p ALIGN="CENTER">ΠΡΑΚΤΙΚΗ ΑΣΚΗΣΗ</p>
</b>
<p ALIGN="JUSTIFY">Οι σπουδαστές των Τ.Ε.Ι. κατά την
διάρκεια των σπουδών τους υποχρεούνται σε
εξάμηνη πρακτική άσκηση στο επάγγελμα.</p>
<p ALIGN="JUSTIFY">Η πρακτική άσκηση πραγματοποιείται
στο δημόσιο ή ιδιωτικό τομέα. Επίσης πρακτική
άσκηση μπορεί να πραγματοποιηθεί και σε
Τεχνολογικά Ιδρύματα ή επιχειρήσεις και
Εκπαιδευτικά προγράμματα της Ευρωπαϊκής
Κοινότητας στα πλαίσια του προγράμματος COMMET ή
άλλων Ευρωπαϊκών προγραμμάτων.</p>
<p ALIGN="JUSTIFY">Η πρακτική άσκηση πραγματοποιείται
μετά το τελευταίο εξάμηνο σπουδών και εφόσον ο
σπουδαστής έχει παρακολουθήσει με επιτυχία τα 2/3
των μαθημάτων του προγράμματος σπουδών του. Στα
υπόλοιπα μαθήματα που οφείλει ο σπουδαστής δεν
πρέπει να περιλαμβάνονται μαθήματα ειδικότητας. </p>
<p ALIGN="JUSTIFY">Τα θέματα της πρακτικής άσκησης
συντονίζονται από τριμελή επιτροπή άσκησης, η
οποία μεριμνά:</p>
<p ALIGN="JUSTIFY">* Για την αναζήτηση νέων θέσεων
πρακτικής άσκησης.</p>
<p ALIGN="JUSTIFY">* Για την αξιολόγηση της
καταλληλότητας των χώρων εργασίας, στους οποίους
πρόκειται να πραγματοποιηθεί η πρακτική άσκηση.</p>
<p ALIGN="JUSTIFY">* Για την κατανομή των θέσεων πρακτικής
άσκησης.</p>
<p ALIGN="JUSTIFY">Κάθε σπουδαστής που πρόκειται να
πραγματοποιήσει πρακτική άσκηση στο επάγγελμα,
υποβάλλει αίτηση-δήλωση στη Γραμματεία του
τμήματος με την οποία δηλώνει μία ή περισσότερες
υπηρεσίες ή επιχειρήσεις στις οποίες
ενδιαφέρεται να απασχοληθεί. Η επιτροπή
πρακτικής άσκησης κατανέμει τους σπουδαστές
στις υπάρχουσες θέσεις αφού συνεκτιμήσει τις
δηλώσεις τους. Στους σπουδαστές δίνεται η
δυνατότητα να προτείνουν οι ίδιοι τις
επιχειρήσεις που θέλουν να απασχοληθούν. Στην
περίπτωση αυτή η επιτροπή πρακτικής άσκησης αφού
ελέγξει την καταλληλότητα της επιχείρησης δίνει
τη θέση στο προτείνοντα σπουδαστή.</p>
<p ALIGN="JUSTIFY">Κατά τη διάρκεια της πρακτικής άσκησης
οι σπουδαστές ελέγχονται από τον επόπτη

```

πρακτικής άσκησης, ο οποίος ορίζεται από το τμήμα.</p>

<p ALIGN="JUSTIFY">Τα μέλη του εκπαιδευτικού προσωπικού στα οποία θα ανατεθεί άσκηση εποπτείας ασκούμενων σπουδαστών επισκέπτονται τους χώρους άσκησης, ενημερώνονται για το αντικείμενο απασχόλησής τους, παρακολουθούν την επίδοσή τους και συνεργάζονται στην επίλυση των προβλημάτων τους, τόσο με τους ίδιους τους ασκούμενους, όσο και με τον υπεύθυνο της επιχείρησης. Σε περιπτώσεις που η διοίκηση του φορέα απασχόλησης δεν ακολούθησε σε γενικές γραμμές το πρόγραμμα απασχόλησης των ασκούμενων ή τους ετεροαπασχολεί, είναι δυνατόν ύστερα από απόφαση της επιτροπής πρακτικής άσκησης να διακοπεί η άσκηση στο συγκεκριμένο εργασιακό αυτό χώρο. Η επιτροπή μεριμνά, ώστε να βρεθούν κατά προτεραιότητα νέες θέσεις για τους σπουδαστές που διέκοψαν την άσκηση. Στην νέα θέση πραγματοποιείται πρακτική άσκηση μόνο για το διάστημα που υπολείπεται των έξι μηνών.</p>

<p ALIGN="JUSTIFY">Κάθε ασκούμενος σπουδαστής τηρεί βιβλίο πρακτικής άσκησης, στο οποίο σημειώνει κάθε εβδομάδα τις εργασίες στις οποίες απασχολήθηκε καθώς και συνοπτική περιγραφή των καθηκόντων που του ανατέθηκαν στο χώρο εργασίας. Κάθε εβδομαδιαία καταχώρηση ελέγχεται και υπογράφεται από τον υπεύθυνο της επιχείρησης ή υπηρεσίας για την παρακολούθηση των ασκούμενων.</p>

<p ALIGN="JUSTIFY">Κατά την διάρκεια της εξάμηνης πρακτικής άσκησης, ο ασκούμενος σπουδαστής μπορεί, για σοβαρούς λόγους, ν' απουσιάσει δικαιολογημένα για πέντε (5) εργάσιμες ημέρες συνολικά. Οι απουσίες καταχωρούνται στο βιβλίο πρακτικής άσκησης, θεωρούνται και υπογράφονται από τον επόπτη εκπαιδευτικό.</p>

<p ALIGN="JUSTIFY">Ο ασκούμενος στο χώρο εργασίας του, υποχρεούται να ακολουθεί τους κανονισμούς ασφάλειας και εργασίας ως και κάθε άλλη ρύθμιση που ισχύει για το προσωπικό της επιχείρησης. Αυθαίρετες απουσίες ή παράβαση των κανονισμών του εργασιακού χώρου μπορούν να οδηγήσουν στη διακοπή της πρακτικής άσκησης. Στην περίπτωση αυτή ο σπουδαστής υποχρεούται να επαναλάβει το επόμενο εξάμηνο τη διαδικασία εξεύρεσης νέας θέσης για τη συμπλήρωση του υπόλοιπου χρόνου της πρακτικής άσκησης.</p>

<p ALIGN="JUSTIFY">Η πρακτική άσκηση αμείβεται σύμφωνα με τις κείμενες διατάξεις. Μετά την ολοκλήρωση της πρακτικής άσκησης, ο σπουδαστής υποβάλλει διά του πρωτοκόλλου της γραμματείας του τμήματος το βιβλίο πρακτικής άσκησης, κατάλληλα συμπληρωμένο με τον αριθμό των εβδομαδιαίων εκθέσεων, το χρόνο και το αντικείμενο απασχόλησης, τις ημέρες απουσίας και την επίδοσή του καθώς επίσης και την καρτέλλα ενσήμων του ΙΚΑ εφόσον απασχολήθηκε στον ιδιωτικό τομέα. Ο Προϊστάμενος του τμήματος στον οποίο υποβάλλονται τα δικαιολογητικά πρακτικής

άσκησης αποφασίζει για την αποδοχή ή απόρριψή
τους.</p>

```
<p><!--webbot bot="ImageMap" startspan rectangle="(5,4) (106, 33) info.htm"
src="../pictures/back.jpg" alt="wpe3.jpg (1950 bytes)" border="0" width="109"
height="34" --><MAP NAME="FrontPageMap0"><AREA SHAPE="RECT" COORDS="5, 4, 10
6, 33" HREF="info.htm"></MAP><!--webbot
bot="ImageMap" i-checksum="27030" endspan --></p>
</body>
</html>
```

```
<html>
<head>
<meta HTTP-EQUIV="Content-Type" CONTENT="text/html; charset=windows-1253">
<meta NAME="GENERATOR" CONTENT="Microsoft FrontPage 3.0">
<title>ΒΑΘΜΟΣ ΠΤΥΧΙΟΥ - ΑΝΑΚΗΡΥΞΗ ΠΤΥΧΙΟΥΧΩΝ</title>
</head>

<body background="../pictures/WB00486.gif">
<font FACE="Times New Roman" SIZE="3"><b>

<p ALIGN="CENTER">ΒΑΘΜΟΣ ΠΤΥΧΙΟΥ - ΑΝΑΚΗΡΥΞΗ ΠΤΥΧΙΟΥΧΩΝ</p>
</b>

<p ALIGN="JUSTIFY">Ο/Η τελειόφοιτος των Τ.Ε.Ι. γίνεται
πτυχιούχος όταν έχει συμπληρώσει όλες τις
απαιτούμενες προϋποθέσεις όπως:</p>

<p ALIGN="JUSTIFY">α) έχει παρακολουθήσει με επιτυχία όλα
τα υποχρεωτικά, κατ' επιλογήν υποχρεωτικά και τα
τυχόν προαιρετικά μαθήματα</p>

<p ALIGN="JUSTIFY">β) έχει εγκριθεί η πτυχιακή του εργασία
και</p>

<p ALIGN="JUSTIFY">γ) έχει περατώσει την πρακτική άσκηση
στο επάγγελμα</p>

<p ALIGN="JUSTIFY">Ειδικότερα ανακηρύσσεται πτυχιούχος
από τη χρονολογία που κατατέθηκε μέσω
πρωτοκόλλου του Τμήματος και η τελευταία
απαιτούμενη προϋπόθεση.</p>

<p ALIGN="JUSTIFY">Σε καμία περίπτωση ο σπουδαστής δεν
μπορεί να καταστεί πτυχιούχος νωρίτερα από την
προβλεπόμενη χρονική διάρκεια σπουδών του
Τμήματος.</p>
</font>

<p><!--webbot bot="ImageMap" startspan rectangle="(5,4) (106, 33) info.htm"
src="../pictures/back.jpg" alt="wpe3.jpg (1950 bytes)" border="0" width="109"
height="34" --><MAP NAME="FrontPageMap0"><AREA SHAPE="RECT" COORDS="5, 4, 10
6, 33" HREF="info.htm"></MAP><!--webbot
bot="ImageMap" i-checksum="27030" endspan --></p>
</body>
</html>
```



```
<html>
<head>
<meta http-equiv="Content-Type" content="text/html; charset=windows-1253">
<meta name="GENERATOR" content="Microsoft FrontPage 3.0">
<title>ΧΑΡΤΗΣ ΤΗΣ ΠΑΤΡΑΣ</title>
</head>
<body background=" ../pictures/WB00486_.gif">
<p align="center"><big><strong>ΧΑΡΤΗΣ ΠΑΤΡΩΝ</strong></big></p>
<table border="0" width="100%" cellspacing="0" cellpadding="0"
style="margin-left: 0; padding-left: 0">
  <tr>
    <td width="54%"></td>
    <td width="46%"><p style="margin-left: 0; padding-left: 0">1. Λιμάνι <br>
2. Τελωνείο<br>
3. 'Εκκλησία Αγίου Ανδρέα <br>
4. Κάστρο<br>
5. Νοσοκομείο &quot;0 ΑΓΙΟΣ ΑΝΔΡΕΑΣ&quot; <br>
6. Εθνικό Στάδιο<br>
7. Τ.Ε.Ι. Πάτρας</td>
  </tr>
</table>
<p><!--webbot bot="ImageMap" startspan rectangle="(5,4) (106, 33) maps-fotos
-index.htm"
src=" ../pictures/back.jpg" alt="wpe3.jpg (1950 bytes)" border="0" width="109"
height="34" --><MAP NAME="FrontPageMap0"><AREA SHAPE="RECT" COORDS="5, 4, 10
6, 33" HREF="maps-fotos-index.htm"></MAP><!--webbot
bot="ImageMap" i-checksum="60359" endspan --></p>
</body>
</html>
```



```

<html>

<head>
<meta http-equiv="Content-Type" content="text/html; charset=windows-1253">
<meta name="GENERATOR" content="Microsoft FrontPage 3.0">
<title>ΣΥΝΔΕΣΜΟΙ ΦΩΤΟΓΡΑΦΙΩΝ </title>
<base target="rbottom">
</head>

<body background=" ../pictures/WB00486_.gif">

<p align="center"><big><strong>ΣΥΝΔΕΣΜΟΙ ΦΩΤΟΓΡΑΦΙΩΝ</strong></big></p>
<div align="center"><center>

<table border="0" width="100%" cellpadding="0" cellspacing="0">
  <tr>
    <td width="8%" valign="middle" align="center"></td>
    <td width="40%" valign="middle" align="left"><a href="pc.jpg"><big>ΕΡΓΑΣΤΗΡΙΟ Η/Υ</big></a></td>
    <td width="52%" valign="middle" align="left"><!--webbot bot="ImageMap" startspan rectangle="(6,5) (145, 96) pc.jpg" src="thumpnail/pc.jpg" width="150" height="100" alt="pc.jpg (5075 bytes)" border="0" --><MAP NAME="FrontPageMap0"><AREA SHAPE="RECT" COORDS="6, 5, 145, 96" HREF="pc.jpg"></MAP><!--webbot bot="ImageMap" i-checksum="58648" endspan --></td>
  </tr>
  <tr>
    <td width="8%" valign="middle" align="center"></td>
    <td width="40%" valign="middle" align="left"><a href="theater.jpg"><big>ΜΕΤΑΦΡΑΣΗ ΑΡΧΑΙΑΣ ΚΑΙ ΝΕΟΛΟΓΙΑΣ</big></a></td>
    <td width="52%" valign="middle" align="left"><!--webbot bot="ImageMap" startspan rectangle="(5,3) (147, 97) theater.jpg" src="thumpnail/theater.jpg" width="150" height="100" alt="theater.jpg (5825 bytes)" border="0" --><MAP NAME="FrontPageMap1"><AREA SHAPE="RECT" COORDS="5, 3, 147, 97" HREF="theater.jpg"></MAP><!--webbot bot="ImageMap" i-checksum="13001" endspan --></td>
  </tr>
  <tr>
    <td width="8%" valign="middle" align="center"></td>
    <td width="40%" valign="middle" align="left"><a href="dorm.jpg"><big>ΦΟΙΤΗΤΙΚΟ ΕΣΤΙΑΣΤΗΡΙΟ</big></a></td>
    <td width="52%" valign="middle" align="left"><!--webbot bot="ImageMap" startspan rectangle="(9,5) (145, 95) dorm.jpg" src="thumpnail/dorm.jpg" width="150" height="101" alt="dorm.jpg (4876 bytes)" border="0" --><MAP NAME="FrontPageMap2"><AREA SHAPE="RECT" COORDS="9, 5, 145, 95" HREF="dorm.jpg"></MAP><!--webbot bot="ImageMa
p" i-checksum="62946"
  endspan --></td>
</tr>
<tr>
  <td width="8%" valign="middle" align="center"></td>
  <td width="40%" valign="middle" align="left"><a href="english.jpg"><big>Ε
ΡΓΑΣΤΗΡΙΟ
  ΠΟΛΥΜΕΣΩΝ ΞΕΝΩΝ ΓΛΩΣΣΩΝ</big></a></td>
  <td width="52%" valign="middle" align="left"><!--webbot bot="ImageMap" st
artspan
  rectangle="(7,4) (146, 96) english.jpg" src="thumpnail/english.jpg" widt
h="150"
  height="102" alt="english.jpg (5782 bytes)" border="0" --><MAP NAME="Fron
tPageMap3"><AREA SHAPE="RECT" COORDS="7, 4, 146, 96" HREF="english.jpg"></MAP
><!--webbot bot="ImageMap"
  i-checksum="13871" endspan --></td>
</tr>
<tr>
  <td width="8%" valign="middle" align="center"></td>
  <td width="40%" valign="middle" align="left"><a href="officeorg.jpg"><big
>ΕΡΓΑΣΤΗΡΙΟ
  ΟΡΓΑΝΩΣΗΣ ΓΡΑΦΕΙΟΥ</big></a></td>
  <td width="52%" valign="middle" align="left"><!--webbot bot="ImageMap" st
artspan
  rectangle="(6,6) (145, 95) officeorg.jpg" src="thumpnail/officeorg.jpg"
width="150"
  height="99" alt="officeorg.jpg (6360 bytes)" border="0" --><MAP NAME="Fro
ntPageMap4"><AREA SHAPE="RECT" COORDS="6, 6, 145, 95" HREF="officeorg.jpg"></
MAP><!--webbot bot="ImageMap"
  i-checksum="27233" endspan --></td>
</tr>
<tr>
  <td width="8%" valign="middle" align="center"></td>
  <td width="40%" valign="middle" align="left"><a href="word1.jpg"><big>ΕΡΓ
ΑΣΤΗΡΙΟ
  ΕΠΕΞΕΡΓΑΣΙΑΣ ΚΕΙΜΕΝΟΥ</big></a></td>
  <td width="52%" valign="middle" align="left"><!--webbot bot="ImageMap" st
artspan
  rectangle="(8,7) (145, 100) word1.jpg" src="thumpnail/word1.jpg" width="
150" height="102"
  alt="word1.jpg (5462 bytes)" border="0" --><MAP NAME="FrontPageMap5"><ARE
A SHAPE="RECT" COORDS="8, 7, 145, 100" HREF="word1.jpg"></MAP><!--webbot bot="Im
ageMap" i-checksum="64289"
  endspan --></td>
</tr>
<tr>
  <td width="8%" valign="middle" align="center"></td>
  <td width="40%" valign="middle" align="left"><a href="gym1.jpg"><big>ΓΥΜΝ

```

```

AETHPIO</big></a></td>
  <td width="52%" valign="middle" align="left"><!--webbot bot="ImageMap" st
artspan
  rectangle="(6,2) (145, 101) gym1.jpg" src="thumbnail/gym1.jpg" width="15
0" height="102"
  alt="gym1.jpg (5401 bytes)" border="0" --><MAP NAME="FrontPageMap6"><AREA
SHAPE="RECT" COORDS="6, 2, 145, 101" HREF="gym1.jpg"></MAP><!--webbot bot="ImageM
ap" i-checksum="42033"
  endspan --></td>
</tr>
<tr>
  <td width="8%" valign="middle" align="center"></td>
  <td width="40%" valign="middle" align="left"><a href="villa2.jpg"><big>BI
ΛΛΑ
ΚΟΛΛΑ</big></a></td>
  <td width="52%" valign="middle" align="left"><!--webbot bot="ImageMap" st
artspan
  rectangle="(7,6) (144, 99) villa2.jpg" src="thumbnail/villa2.jpg" width=
"150"
  height="103" alt="villa2.jpg (5820 bytes)" border="0" --><MAP NAME="Front
PageMap7"><AREA SHAPE="RECT" COORDS="7, 6, 144, 99" HREF="villa2.jpg"></MAP><
img src="file:///C:/Ptyxiaki/maps-fotos/thumbnail/villa2.jpg" width="150" hei
ght="103" alt="villa2.jpg (5820 bytes)" border="0" usemap="#FrontPageMap7"><!--webbot bot="ImageMap"
  i-checksum="13330" endspan --></td>
</tr>
<tr>
  <td width="8%" valign="middle" align="center"></td>
  <td width="40%" valign="middle" align="left"><a href="class.jpg"><big>ΑΙΘ
ΟΥΣΑ
ΔΙΑΔΕΚΑΛΙΑΣ</big></a></td>
  <td width="52%" valign="middle" align="left"><!--webbot bot="ImageMap" st
artspan
  rectangle="(6,3) (147, 93) class.jpg" src="thumbnail/class.jpg" width="1
50" height="98"
  alt="class.jpg (6373 bytes)" border="0" --><MAP NAME="FrontPageMap8"><ARE
A SHAPE="RECT" COORDS="6, 3, 147, 93" HREF="class.jpg"></MAP><!--webbot bot="Imag
eMap" i-checksum="53941"
  endspan --></td>
</tr>
<tr>
  <td width="8%" valign="middle" align="center"></td>
  <td width="40%" valign="middle" align="left"><a href="outdoors1.jpg"><big
>ΕΞΩΤΕΡΙΚΟΙ
ΧΩΡΟΙ</big></a></td>
  <td width="52%" valign="middle" align="left"><!--webbot bot="ImageMap" st
artspan
  rectangle="(5,7) (147, 98) outdoors1.jpg" src="thumbnail/outdoor1.jpg" w
idth="150"
  height="102" alt="outdoor1.jpg (6866 bytes)" border="0" --><MAP NAME="Fro
ntPageMap9"><AREA SHAPE="RECT" COORDS="5, 7, 147, 98" HREF="outdoors1.jpg"></
MAP><!--webbot bot="ImageMap"

```

```

    i-checksum="24037" endsan --></td>
</tr>
<tr>
  <td width="8%" valign="middle" align="center"></td>
  <td width="40%" valign="middle" align="left"><a href="school1.jpg"><big>Β
  ΠΕΦΟΝΗΠΙΑΚΟΣ
  ΣΤΑΘΜΟΣ</big></a></td>
  <td width="52%" valign="middle" align="left"><!--webbot bot="ImageMap" st
  artspan
  rectangle="(4,6) (149, 99) school1.jpg" src="thumpnail/school.jpg" width=
  ="150"
  height="101" alt="school.jpg (7218 bytes)" border="0" --><MAP NAME="Front
  PageMap10"><AREA SHAPE="RECT" COORDS="4, 6, 149, 99" HREF="school1.jpg"></MAP
  ><!--webbot bot="ImageMap"
  i-checksum="29499" endsan --></td>
</tr>
<tr>
  <td width="8%" valign="middle" align="center"></td>
  <td width="40%" valign="middle" align="left"><a href="dinner.jpg"><big>ΕΞ
  ΤΙΑΤΟΠΙΟ</big></a></td>
  <td width="52%" valign="middle" align="left"><!--webbot bot="ImageMap" st
  artspan
  rectangle="(5,4) (147, 98) dinner.jpg" src="thumpnail/dinner.jpg" width=
  "150" height="99"
  alt="dinner.jpg (6419 bytes)" border="0" --><MAP NAME="FrontPageMap11"><A
  REA SHAPE="RECT" COORDS="5, 4, 147, 98" HREF="dinner.jpg"></MAP><!--webbot bot
  ="ImageMap" i-checksum="6748"
  endsan --></td>
</tr>
<tr>
  <td width="8%" valign="middle" align="center"></td>
  <td width="40%" valign="middle" align="left"><big><a href="administration
  .jpg">ΚΕΝΤΡΙΚΗ
  ΔΙΟΙΚΗΣΗ</a></big></td>
  <td width="52%" valign="middle" align="left"><!--webbot bot="ImageMap" st
  artspan
  rectangle="(6,4) (146, 99) administration.jpg" src="thumpnail/administra
  tion.jpg"
  width="150" height="101" alt="administration.jpg (5591 bytes)" border="0"
  --><MAP NAME="FrontPageMap12"><AREA SHAPE="RECT" COORDS="6, 4, 146, 99" HREF
  ="administration.jpg"></MAP><!--webbot
  bot="ImageMap" i-checksum="45474" endsan --></td>
</tr>
<tr>
  <td width="8%" valign="middle" align="center"></td>
  <td width="40%" valign="middle" align="left"><big><a href="kbuilding.jpg"
  >ΚΤΙΠΙΟ
  &quot;Κ&quot;</a></big></td>
  <td width="52%" valign="middle" align="left"><!--webbot bot="ImageMap" st
  artspan

```

```
rectangle="(5,5) (147, 102) kbuilding.jpg" src="thumbnail/kbuilding.jpg"
width="150"
height="105" alt="kbuilding.jpg (5856 bytes)" border="0" --><MAP NAME="Fr
ontPageMap13"><AREA SHAPE="RECT" COORDS="5, 5, 147, 102" HREF="kbuilding.jpg"
></MAP><!--webbot bot="ImageMap"
i-checksum="6289" endspan --></td>
</tr>
</table>
</center></div>

<p><!--webbot bot="ImageMap" startspan rectangle="(5,4) (106, 33) maps-foto
s-index.htm"
src="../pictures/back.jpg" alt="wpe3.jpg (1950 bytes)" border="0" width="109"
height="34" --><MAP NAME="FrontPageMap14"><AREA SHAPE="RECT" COORDS="5, 4, 1
06, 33" HREF="maps-fotos-index.htm"></MAP><!--webbot
bot="ImageMap" i-checksum="55581" endspan --></p>
</body>
</html>
```



```

    <li><font face="Times New Roman"><a HREF="http://www.teithe.gr" target=
"_top">TEI
    Θεσσαλονίκης</a> </font></li>
    <li><font face="Times New Roman"><a HREF="http://www.teikal.gr" target=
"_top">TEI
    Καλαμάτας</a> </font></li>
    <li><font face="Times New Roman"><a HREF="http://www.teikav.edu.gr" tar
get="_top">TEI
    Καβάλας</a> </font></li>
    <li><font face="Times New Roman"><a HREF="http://www.teikoz.gr" target=
"_top">TEI
    Κοζάνης</a> </font></li>
    <li><font face="Times New Roman"><a HREF="http://www.teilam.gr" target=
"_top">TEI
    Λαμίας</a>&nbsp;</font></li>
    <li><font face="Times New Roman"><a HREF="http://www.teilar.gr" target=
"_top">TEI
    Λάρισας</a> </font></li>
    <li><font face="Times New Roman"><a HREF="http://www.teimes.gr" target=
"_top">TEI
    Μεσολογγίου</a> </font></li>
    <li><font face="Times New Roman"><a HREF="http://teipat-gw.teipat.gr" t
arget="_top">TEI
    Πάτρας</a> </font></li>
    <li><font face="Times New Roman"><a HREF="http://gun.teipir.gr" target=
"_top">TEI
    Πειραιά</a> </font></li>
    <li><font face="Times New Roman"><a HREF="http://www.teiser.gr" target=
"_top">TEI
    Σερρών</a> </font></li>
    <li><font face="Times New Roman"><a HREF="http://www.teihal.gr" target=
"_top">TEI
    Χαλκίδας</a> </font></li>
</ul>
</td>
</tr>
</table>
</center></div>

```

<p align="center"> </p>

<p align="center">Μερικές από τις πιο δημοφιλείς
μηχανές εύρεσης (search engines) είναι οι ακόλουθες :</p>

<p> </p>

```

<table border="0" width="100%" cellpadding="0" cellspacing="0">

```

```

<tr>
  <td width="33%" align="center"><!--webbot bot="ImageMap" startspan
rectangle="(4,5) (144, 29) http://www.yahoo.com" src=" ../pictures/yahool
ogo.gif"
width="147" height="31" alt="YAHOO!" border="0" --><MAP NAME="FrontPageMa
p0"><AREA SHAPE="RECT" COORDS="4, 5, 144, 29" HREF="http://www.yahoo.com"></M
AP><!--webbot bot="ImageMap"
i-checksum="54358" endspan --></td>
  <td width="33%" align="center"><!--webbot bot="ImageMap" startspan
rectangle="(1,1) (160, 30) http://www.metacrawler.com" src=" ../pictures/
metacrawler.gif"
width="161" height="31" alt="METACRAWLER" border="0" --><MAP NAME="FrontP
ageMap1"><AREA SHAPE="RECT" COORDS="1, 1, 160, 30" HREF="http://www.metacrawl
er.com"></MAP><!--web
bot bot="ImageMap"

```

```

i-checksum="156" endspan --></td>
<td width="34%" align="center"><!--webbot bot="ImageMap" startspan
rectangle="(4,3) (240, 57) http://www.webcrawler.com" src="../pictures/w
ebcrawler.gif"
width="241" height="59" alt="WEBCRAWLER" border="0" --><MAP NAME="FrontPa
geMap2"><AREA SHAPE="RECT" COORDS="4, 3, 240, 57" HREF="http://www.webcrawler
.com"></MAP><!--webbot
bot="ImageMap"
i-checksum="56311" endspan --></td>
</tr>
<tr>
<td width="33%" align="center"><!--webbot bot="ImageMap" startspan
rectangle="(0,3) (150, 57) http://www.altavista.com" src="../pictures/al
tavistalogo.gif"
width="151" height="58" alt="ALTAVISTA" border="0" --><MAP NAME="FrontPag
eMap3"><AREA SHAPE="RECT" COORDS="0, 3, 150, 57" HREF="http://www.altavista.c
om"></MAP><!--webbot
bot="ImageMap"
i-checksum="58169" endspan --></td>
<td width="33%" align="center"><!--webbot bot="ImageMap" startspan
rectangle="(4,3) (80, 81) http://www.infoseek.com" src="../pictures/Info
seek.gif"
width="82" height="82" alt="INFOSEEK" border="0" --><MAP NAME="FrontPageM
ap4"><AREA SHAPE="RECT" COORDS="4, 3, 80, 81" HREF="http://www.infoseek.com">
</MAP><!--webbot bot="ImageM
ap"
i-checksum="29802" endspan --></td>
<td width="34%" align="center"><!--webbot bot="ImageMap" startspan
rectangle="(7,7) (160, 49) http://www.lycos.com" src="../pictures/lycos.
gif" width="164"
height="55" alt="LYCOS" border="0" --><MAP NAME="FrontPageMap5"><AREA SHA
PE="RECT" COORDS="7, 7, 160, 49" HREF="http://www.lycos.com"></MAP><!--webbot bot="ImageMap" i-checksum="54034
"
endspan --></td>
</tr>
<tr>
<td width="33%" align="center"><!--webbot bot="ImageMap" startspan
rectangle="(2,5) (158, 65) http://www.excite.com" src="../pictures/excit
e.gif"
width="159" height="66" alt="EXCITE" border="0" --><MAP NAME="FrontPageMa
p6"><AREA SHAPE="RECT" COORDS="2, 5, 158, 65" HREF="http://www.excite.com"></
MAP><!--webbot bot="ImageMap"
i-checksum="25882" endspan --></td>
<td width="33%" align="center"><!--webbot bot="ImageMap" startspan
rectangle="(4,9) (64, 53) http://www.phantis.gr" src="../pictures/Phanti
s.gif" width="66"
height="58" alt="PHANTIS" border="0" --><MAP NAME="FrontPageMap7"><AREA S
HAPE="RECT" COORDS="4, 9, 64, 53" HREF="http://www.phantis.gr"></MAP><img src
="file:///C:/Ptyxiaki/pictures/Phantis.gif" width="66" height="58" alt="PHANT
IS" border="0" usemap="#FrontPageMap7"><!--webbot bot="ImageMap" i-checksum="
22460"
endspan --></td>
<td width="34%" align="center"><!--webbot bot="ImageMap" startspan
rectangle="(8,5) (216, 43) http://www.gr-indexer.gr" src="../pictures/gr
-indexer.gif"
width="219" height="46" alt="GREEK INDEXER" border="0" --><MAP NAME="Fron
tPageMap8"><AREA SHAPE="RECT" COORDS="8, 5, 216, 43" HREF="http://www.gr-inde
xer.gr"></MAP><!--we  
bbot bot="ImageMap"  
i-checksum="33726" endsan --></td>  
</tr>  
</table>  
</body>  
</html>
```

