

**ΤΕΧΝΟΛΟΓΙΚΟ ΕΚΠΑΙΔΕΥΤΙΚΟ ΙΔΡΥΜΑ ΠΑΤΡΩΝ  
ΣΧΟΛΗ ΔΙΟΙΚΗΣΗΣ ΚΑΙ ΟΙΚΟΝΟΜΙΑΣ  
ΤΜΗΜΑ ΔΙΟΙΚΗΣΗ ΕΠΙΧΕΙΡΗΣΕΩΝ**

**ΠΤΥΧΙΑΚΗ ΕΡΓΑΣΙΑ  
ΘΕΜΑ**

**‘Ανάλυση με πρόγραμμα λογιστικού φύλλου των αγορών και πωλήσεων μιας εταιρείας. Συγκεκριμένα θα μελετηθούν οι αγορές και οι πωλήσεις των βασικών ειδών της εταιρείας σε μια χρονική περίοδο και θα αναλυθούν με χρήση και εφαρμογή: α) Τύπων, β) διαγραμμάτων 2D και 3D, γ) συγκεντρωτικών πινάκων (pivot tables), δ) θα γίνει πρόβλεψη μελλοντικών πωλήσεων και ε) θα αναζητηθεί η χρήση των πωλήσεων με χρήση solver.’**

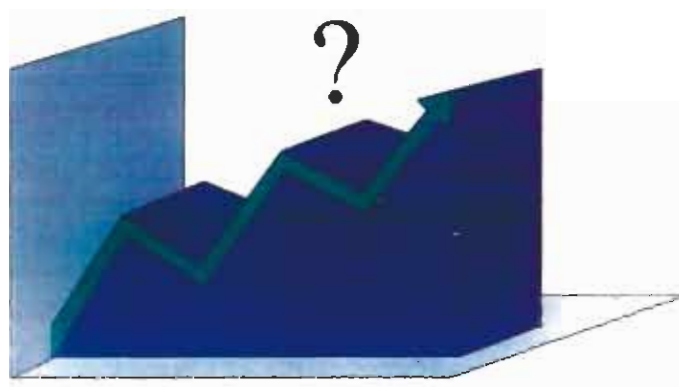

**Σπουδάστριες:**  
Ελένη Καρδιασμένου  
Δήμητρα Τσιρόζογλου

**Εισηγητής:**  
Καθ. Κ. Δημήτριος Γιαννέλης.



ΠΑΤΡΑ 1997

ΕΙΣΑΓΩΓΕΣ	2348
-----------	------

## ΠΕΡΙΕΧΟΜΕΝΑ

Εισαγωγή .....	2
Χρήση του Excel στον χώρο Εργασίας .....	2
Ετήσιοι Πίνακες 1994, 1995 και 1996 .....	5
Αναλυτικά Ετήσιος Πίνακας 1994 .....	6
Αναλυτικά Ετήσιος Πίνακας 1995 .....	8
Αναλυτικά Ετήσιος Πίνακας 1996 .....	10
Σύνολο Πωλήσεων Προϊόντων σ'όλη τη χώρα .....	12
Αναλυτικά Σύνολο Πωλήσεων σ'όλη τη χώρα για το 1994 .....	13
Αναλυτικά Σύνολο Πωλήσεων σ'όλη τη χώρα για το 1995 .....	14
Αναλυτικά Σύνολο Πωλήσεων σ'όλη τη χώρα για το 1996 .....	15
Εισαγωγή Συγκεντρωτικών Πινάκων .....	16
Συγκεντρωτικοί Πίνακες Ετών .....	17
Συγκεντρωτικοί Πίνακες Τμημάτων .....	29
Πίνακες Σύγκρισης για Έτος .....	52
Πίνακες Σύγκρισης για Τμήμα .....	62
Εισαγωγή Σχεδιαγραμμάτων .....	75
Τύποι Διαγραμμάτων .....	75
Σχεδιαγράμματα Πωλήσεων .....	77
Πίνακες Αγορών Πρώτων Υλών για τα Έτη 1994, 1995 και 1996 .....	91
Σχεδιαγράμματα Αγορών .....	93
Πίνακας και Διάγραμμα Σύνολο Αγορών ανά Τρίμηνο .....	97
Συγκεντρωτικοί Πίνακες Αγορών .....	99
Σύνοψη Σεναρίου .....	109
Εισαγωγή Solver .....	111
Βελτιστοποίηση των Πωλήσεων .....	112
Πρόβλεψη Μελλοντικών Πωλήσεων .....	113

## **Εισαγωγή**

Τα λογιστικά φύλλα άρχισαν σαν ηλεκτρονικές εκδόσεις των χειρογραφικών λογιστικών φύλλων με ένα κύριο σκοπό: να κάνουμε απλές αριθμητικές πράξεις σε γραμμές και σε στήλες. Τα προγράμματα αυτά αναπτύχθηκαν δραματικά την τελευταία δεκαετία, και είναι μια από τις πλέον χρησιμοποιούμενες κατηγορίες προϊόντων λογισμικού. Το Excel είναι το κύριο πρόγραμμα λογιστικών φύλλων. Με τα Windows 95 η σύζευξη του Excel είναι πιο ευέλικτη, με περισσότερες δυνατότητες σύζευξης με τον χρήστη κοινές με άλλες εφαρμογές του Microsoft Office 95, ευκολότερη προσπέλαση και διαχείριση αρχείων, μεγαλύτερα ονόματα αρχείων, βελτιωμένη βοήθεια on-line και πολλά άλλα νέα χαρακτηριστικά.

### **Χρήση του Excel στον Χώρο Εργασίας.**

Το Excel χρησιμοποιείται για μια μεγάλη ποικιλία εφαρμογών.

### **Βασική Εφαρμογή Λογιστικών Φύλλων**

Αν και το Excel είναι ένα εργαλείο με πολλά πρόσωπα, πολλοί χρήστες το χρησιμοποιούν ακόμη σαν ηλεκτρονικό υποκατάστατο των χειρογραφικών φύλλων των λογιστών. Το Excel μπορεί να χρησιμοποιηθεί για να βοηθήσει στην αυτοματοποίηση οικονομικών δηλώσεων, οικονομικών προβλέψεων, καταχώρηση κινήσεων, έλεγχο αποθεμάτων, σε εισπρακτέους και πληρωτέους λογαριασμούς, κ.λ.π.

### **Οικονομικά Μοντέλα**

Μπορούν να δημιουργηθούν οικονομικά μοντέλα που μας επιτρέπουν να κάνουμε υποθετική ανάλυση. Αλλάζοντας μια ή πολλές μεταβλητές, το μοντέλο ξαναυπολογίζει τα αποτελέσματα και τα δείχνει υπό μορφή πίνακα ή διαγράμματος. Μπορούμε να κάνουμε αναλύσεις πολλών επιπέδων αυτόματα. π.χ. τα στοιχεία κόστους μπορούν να ομαδοποιηθούν ανά τμήμα, κατόπιν ανά διεύθυνση και

τέλος να αναφερθούν σε συγκεντρωτικές εκτυπώσεις για όλη την εταιρεία.

## **Επιστημονικά και Τεχνικά**

Αν και τα λογιστικά φύλλα συνήθως θεωρούνται εργαλεία για επιχειρήσεις, το Excel παρέχει στατιστικές, αναλυτικές και επιστημονικές συναρτήσεις. Χρησιμοποιείται σε πολλά επιστημονικά και τεχνικά περιβάλλοντα για αριθμητικές εφαρμογές.

## **Γραφικά Παρουσίασης**

Το Excel είναι ένα δυναμικό και ευέλικτο εργαλείο παρουσίασης γραφικών. Τα φύλλα εργασίας μπορούν να περιέχουν διαγράμματα και γραφήματα, και μπορούν να διαμορφωθούν κατά εντυπωσιακούς τρόπους.

## **Διαχείριση Βάσεων Δεδομένων**

Το Excel είναι υψηλής απόδοσης εργαλείο διαχείρισης δεδομένων. Για πολλές απαιτήσεις βάσεων δεδομένων, οι χρήστες έχουν ανακαλύψει ότι η σύζευξη του Excel τους επιτρέπει να εργασθούν με μεγάλη ταχύτητα σε σύγκριση με τα «πραγματικά» προγράμματα βάσεων δεδομένων. Είναι πολύ εύκολο να εισάγουμε, επεξεργαστούμε, ταξινομήσουμε και φιλτράρουμε βάσεις δεδομένων στο Excel.

## **Μετωπική Σύζευξη Βάσεων Δεδομένων**

Η διαχείριση βάσεων δεδομένων με το Excel είναι εύκολη, αλλά γενικά τα λογιστικά φύλλα δεν έχουν ορισμένα χαρακτηριστικά που βρίσκεται σε πραγματικά προγράμματα διαχείρισης βάσεων δεδομένων. Χρησιμοποιώντας το Excel σαν μετωπικό πρόγραμμα βάσης δεδομένων, θα δούμε ότι έχουμε και τα δύο καλά. Το Excel μπορεί να προπελάσει δεδομένα αποθηκευμένα σε διαμορφώσεις διαφόρων βάσεων δεδομένων, και είναι ιδανικό εργαλείο για ανάλυση

και διαχείριση δεδομένων και για δημιουργία αναφορών και παρουσιάσεων.

## **Ειδικές Εφαρμογές**

Το Excel είναι ένα δυναμικό εργαλείο ανάπτυξης εφαρμογών. Πολλές από τις μεγαλύτερες εταιρείες του κσομου το χρησιμοποιούν για δημιουργία σοβαρών και μεγάλων ειδικών εφαρμογώ. Είναι το πρώτο προϊόν της Microsoft που περιέχει την έκδοση για εφαρμογές της Visual Basic, Visual Basic, Applications Edition (VBA), της γλώσσας που τελικά θα οδηγεί όλες τις προγραμματιζόμενες εφαρμογές της Microsoft.

## ΕΤΗΣΙΟΙ ΠΙΝΑΚΕΣ 1994-1995-1996

Στους δεκαπέντε πρώτους πίνακες έχουμε την πλήρη εικόνα των πωλήσεων της εταιρείας στο βόρειο, νότιο, ανατολικό, κεντρικό, δυτικό τμήμα της χώρας, τα έτη 1994, 1995 και 1996. Με τη βοήθεια του τύπου SUM (άθροισμα) βλέπουμε το σύνολο πωλήσεων ανά τρίμηνο, εξάμηνο και έτος. Έτσι έχουμε μια γενική εικόνα για το μέγεθος των πωλήσεων που έχουν πραγματοποιηθεί για κάθε προϊόν ανά έτος και ανά μήνα στη δεδομένη χρονική περίοδο 1994-1996. Επίσης με τη βοήθεια του τύπου **AVERAGE** (Μέσος όρος) βγάζουμε τον μέσο όρο των πωλήσεων που έχουν γίνει ανά προϊόν για κάθε έτος και για κάθε μήνα ξεχωριστά.

Ετήσιες Πωλήσεις στο Βόρειο Τμήμα της Χώρας

ΠΡΟΙΟΝ Α	ΣΥΝΟΛΟ Α'												ΣΥΝΟΛΟ ΑΝΑ ΠΡΟΙΟΝ	Μ.ΟΡΟΣ ΑΝΑ ΠΡΟΙΟΝ					
	ΙΑΝ		ΦΕΒ		ΜΑΡΤ		ΣΥΝΟΛΟ Δ'		ΣΥΝΟΛΟ Γ'		ΣΥΝΟΛΟ Δ'				ΣΥΝΟΛΟ Β'				
	ΦΕΒ	ΜΑΡΤ	ΙΑΝ	ΦΕΒ	ΙΑΝ	ΦΕΒ	ΙΑΝ	ΦΕΒ	ΙΑΝ	ΦΕΒ	ΙΑΝ	ΦΕΒ			ΙΑΝ	ΦΕΒ	ΙΑΝ		
ΠΡΟΙΟΝ Α	2.064	2.432	4.219	8.715	4.834	8.594	12.300	34.443	7.830	9.687	7.641	25.158	4.326	3.271	4.035	11.632	36.790	165.277	10.330
ΠΡΟΙΟΝ Β	1.390	1.097	1.404	3.891	2.221	2.604	6.000	10.825	5.535	3.910	2.535	11.980	2.009	1.415	1.232	4.656	16.636	72.764	45.48
ΠΡΟΙΟΝ Γ	124	120	131	375	148	260	474	1.257	489	588	354	1.431	240	125	132	497	1.928	7.130	446
ΠΡΟΙΟΝ Δ	132	135	134	401	145	432	429	1.406	634	555	274	1.463	230	182	139	551	2.014	7.698	481
ΠΡΟΙΟΝ Ε	119	216	524	859	337	147	459	1.802	469	859	942	2.280	1.031	520	425	1.976	4.256	11.942	746
ΠΡΟΙΟΝ ΣΤ	150	144	150	434	404	319	150	1.307	296	578	176	1.050	243	81	189	513	1.563	6.534	408
ΣΥΝΟΛΟ ΠΩΛΗΣΕΩΝ	3.979	4.144	6.552	14.675	8.089	12.356	19.812	54.932	15.253	16.187	11.922	43.362	8.079	5.594	6.152	19.825	63.187	271.345	
ΜΕΣΟΣ ΟΡΟΣ	663	691	1.092	2.446	1.348	2.059	3.302	9.155	2.542	2.698	1.987	7.227	1.347	932	1.025	3.301	10.531		2.827

Ετήσιες Πωλήσεις στο Ανατολικό Τμήμα της Χώρας

ΠΡΟΙΟΝ Α	ΣΥΝΟΛΟ Α'												ΣΥΝΟΛΟ ΑΝΑ ΠΡΟΙΟΝ	Μ.ΟΡΟΣ ΑΝΑ ΠΡΟΙΟΝ					
	ΙΑΝ		ΦΕΒ		ΜΑΡΤ		ΣΥΝΟΛΟ Δ'		ΣΥΝΟΛΟ Γ'		ΣΥΝΟΛΟ Δ'				ΣΥΝΟΛΟ Β'				
	ΦΕΒ	ΜΑΡΤ	ΙΑΝ	ΦΕΒ	ΙΑΝ	ΦΕΒ	ΙΑΝ	ΦΕΒ	ΙΑΝ	ΦΕΒ	ΙΑΝ	ΦΕΒ			ΙΑΝ	ΦΕΒ	ΙΑΝ		
ΠΡΟΙΟΝ Α	20	15	35	70	36	44	115	265	117	74	40	231	61	25	25	111	342	1.368	86
ΠΡΟΙΟΝ Β	6	10	15	31	31	43	29	134	43	32	42	117	32	21	19	72	189	788	44
ΠΡΟΙΟΝ Γ	0	1	10	11	14	14	19	58	24	18	20	62	13	0	0	13	75	311	19
ΠΡΟΙΟΝ Δ	0	0	0	0	1	1	0	2	0	0	1	1	0	0	0	0	1	8	1
ΠΡΟΙΟΝ Ε	14	14	15	43	10	29	24	106	25	13	18	56	19	19	19	57	113	487	30
ΠΡΟΙΟΝ ΣΤ	47	31	49	127	121	130	125	376	115	117	100	332	114	46	53	213	545	2.386	149
ΣΥΝΟΛΟ ΠΩΛΗΣΕΩΝ	87	71	124	282	213	261	312	1.068	324	254	221	799	239	111	116	466	1.265	5.268	
ΜΕΣΟΣ ΟΡΟΣ	15	12	21	47	36	44	52	178	54	42	37	133	40	19	19	78	211		55

Ετήσιες Πωλήσεις στο Δυτικό Τμήμα της Χώρας

ΠΡΟΙΟΝ Α	ΣΥΝΟΛΟ Α'												ΣΥΝΟΛΟ ΑΝΑ ΠΡΟΙΟΝ	Μ.ΟΡΟΣ ΑΝΑ ΠΡΟΙΟΝ					
	ΙΑΝ		ΦΕΒ		ΜΑΡΤ		ΣΥΝΟΛΟ Δ'		ΣΥΝΟΛΟ Γ'		ΣΥΝΟΛΟ Δ'				ΣΥΝΟΛΟ Β'				
	ΦΕΒ	ΜΑΡΤ	ΙΑΝ	ΦΕΒ	ΙΑΝ	ΦΕΒ	ΙΑΝ	ΦΕΒ	ΙΑΝ	ΦΕΒ	ΙΑΝ	ΦΕΒ			ΙΑΝ	ΦΕΒ	ΙΑΝ		
ΠΡΟΙΟΝ Α	145	102	87	334	113	214	219	880	234	294	235	763	109	154	232	495	1.258	4.661	291
ΠΡΟΙΟΝ Β	6	2	3	11	5	9	12	37	11	15	9	35	5	2	5	12	47	193	12
ΠΡΟΙΟΝ Γ	0	0	0	0	0	0	0	0	0	0	0	0	0	0	0	0	0	0	0
ΠΡΟΙΟΝ Δ	39	30	32	101	53	57	93	304	97	107	98	302	45	39	45	129	431	1.645	103
ΠΡΟΙΟΝ Ε	49	61	50	160	113	135	145	553	153	194	160	507	70	75	133	278	785	2.951	184
ΠΡΟΙΟΝ ΣΤ	0	0	0	0	0	0	0	0	0	0	0	0	0	0	0	0	0	0	0
ΣΥΝΟΛΟ ΠΩΛΗΣΕΩΝ	239	195	172	606	284	415	469	1.774	495	610	502	1.607	229	270	415	914	2.521	9.450	598
ΜΕΣΟΣ ΟΡΟΣ	40	33	29	101	47	69	78	296	83	102	84	268	38	45	69	152	420		



## Ετήσιες Πωλήσεις στο Νότιο Τμήμα της Χώρας

ΠΡΟΙΟΝ	ΣΥΝΟΛΟ Α'				ΣΥΝΟΛΟ Β'				ΣΥΝΟΛΟ Γ				ΣΥΝΟΛΟ Δ'				ΣΥΝΟΛΟ ΕΞΑΜΗΝΟΥ		ΣΥΝΟΛΟ Β'		ΣΥΝΟΛΟ ΑΝΑ ΠΡΟΙΟΝ	
	ΙΑΝ	ΦΕΒ	ΜΑΡΤ	ΤΡΙΜΗΝΟΥ	ΑΠΡ	ΜΑΙΟΣ	ΙΟΥΝ	ΙΟΥΛ	ΑΥΓΟΥΣ	ΣΕΠΤΕΜ	ΤΡΙΜΗΝΟΥ	ΟΚΤΩΒ	ΝΟΣΕΜ	ΔΕΚΕΜ	ΤΡΙΜΗΝΟΥ	8.148	32.222	117.019	7.314	2.664		
ΠΡΟΙΟΝ Α	1.345	1.445	2.345	5.135	3.443	5.321	6.342	20.241	8.321	9.432	6.321	24.074	3.496	2.431	2.221	8.148	32.222	117.019	7.314	2.664		
ΠΡΟΙΟΝ Β	703	633	732	2.068	943	1.832	2.831	7.674	2.341	3.456	2.442	8.239	1.467	732	922	3.121	11.360	42.621	6.106	382		
ΠΡΟΙΟΝ Γ	111	81	91	283	114	281	402	1.080	503	514	232	1.249	132	98	138	368	1.617	6.106	382	385		
ΠΡΟΙΟΝ Δ	73	89	123	285	193	231	411	1.120	492	463	267	1.222	169	113	73	355	1.577	6.159	385	955		
ΠΡΟΙΟΝ Ε	232	235	325	792	532	832	932	3.088	1.431	134	876	2.411	432	342	361	1.135	3.576	15.281	955	167		
ΠΡΟΙΟΝ ΣΤ	44	32	42	118	82	131	154	485	245	145	135	525	79	35	55	169	694	2.674	167			
<b>ΣΥΝΟΛΟ ΠΩΛΗΣΕΩΝ</b>	<b>2.508</b>	<b>2.515</b>	<b>3.658</b>	<b>8.681</b>	<b>5.307</b>	<b>8.628</b>	<b>11.072</b>	<b>33.688</b>	<b>13.333</b>	<b>14.144</b>	<b>10.273</b>	<b>37.750</b>	<b>5.775</b>	<b>3.751</b>	<b>3.770</b>	<b>13.296</b>	<b>51.046</b>	<b>189.860</b>				

## ΜΕΣΟΣ ΟΡΟΣ

ΠΩΛΗΣΕΩΝ	418	419	610	1.447	885	1.438	1.845	5.615	2.222	2.357	1.712	6.292	963	625	628	2.216	8.508			1.978
----------	-----	-----	-----	-------	-----	-------	-------	-------	-------	-------	-------	-------	-----	-----	-----	-------	-------	--	--	-------

## Ετήσιες Πωλήσεις στο Κεντρικό Τμήμα της Χώρας

ΠΡΟΙΟΝ	ΣΥΝΟΛΟ Α'				ΣΥΝΟΛΟ Β'				ΣΥΝΟΛΟ Γ				ΣΥΝΟΛΟ Δ'				ΣΥΝΟΛΟ ΕΞΑΜΗΝΟΥ		ΣΥΝΟΛΟ Β'		ΣΥΝΟΛΟ ΑΝΑ ΠΡΟΙΟΝ	
	ΙΑΝ	ΦΕΒ	ΜΑΡΤ	ΤΡΙΜΗΝΟΥ	ΑΠΡ	ΜΑΙΟΣ	ΙΟΥΝ	ΙΟΥΛ	ΑΥΓΟΥΣ	ΣΕΠΤΕΜ	ΤΡΙΜΗΝΟΥ	ΟΚΤΩΒ	ΝΟΣΕΜ	ΔΕΚΕΜ	ΤΡΙΜΗΝΟΥ	5.803	18.764	74.706	4.669	3.585		
ΠΡΟΙΟΝ Α	1.531	1.130	1.632	4.293	2.342	3.301	4.391	14.327	5.322	4.395	3.744	12.961	2.439	1.432	1.932	5.803	18.764	74.706	4.669	3.585		
ΠΡΟΙΟΝ Β	931	842	1.202	2.975	1.901	2.002	3.645	10.523	4.249	3.975	2.731	10.955	1.759	1.031	1.142	3.932	14.887	57.411	3.585	82		
ΠΡΟΙΟΝ Γ	10	21	51	82	91	13	64	250	79	14	121	214	82	31	19	132	346	1.310	82	82		
ΠΡΟΙΟΝ Δ	21	18	33	72	42	72	110	296	132	125	72	329	69	29	32	130	459	1.676	105	105		
ΠΡΟΙΟΝ Ε	143	123	223	489	292	342	555	1.189	777	632	467	1.876	231	176	197	604	2.480	9.390	587	587		
ΠΡΟΙΟΝ ΣΤ	32	43	50	125	33	134	177	469	235	195	34	464	63	41	44	148	612	2.483	155	155		
<b>ΣΥΝΟΛΟ ΠΩΛΗΣΕΩΝ</b>	<b>2.668</b>	<b>2.177</b>	<b>3.191</b>	<b>8.036</b>	<b>4.701</b>	<b>5.864</b>	<b>8.942</b>	<b>27.543</b>	<b>10.794</b>	<b>9.336</b>	<b>6.669</b>	<b>26.799</b>	<b>4.643</b>	<b>2.740</b>	<b>3.366</b>	<b>10.749</b>	<b>37.548</b>	<b>146.976</b>				

## ΜΕΣΟΣ ΟΡΟΣ

ΠΩΛΗΣΕΩΝ	445	363	532	1.339	784	977	1.490	4.591	1.799	1.556	1.112	4.467	774	457	561	1.792	6.258			1.531
----------	-----	-----	-----	-------	-----	-----	-------	-------	-------	-------	-------	-------	-----	-----	-----	-------	-------	--	--	-------



## Ετήσιες Πωλήσεις στο Νότιο Τμήμα της Χώρας

ΠΕΡΙΟΔΟΣ	ΣΥΝΟΛΟ Α'												ΣΥΝΟΛΟ Β'				ΣΥΝΟΛΟ Γ'				ΣΥΝΟΛΟ Δ'				ΣΥΝΟΛΟ ΕΞΑΜΗΝΟΥ				ΣΥΝΟΛΟ Μ.ΟΡΟΣ					
	ΙΑΝ	ΦΕΒ	ΜΑΡΤ	ΤΡΙΜΗΝΟ	ΑΠΡΙΛ	ΜΑΙΟΣ	ΙΟΥΝ	ΤΡΙΜΗΝΟ	ΙΟΥΛ	ΑΥΓΟΥΣ	ΣΕΠΤΕΜ	ΤΡΙΜΗΝΟ	ΟΚΤΩΒ	ΝΟΕΜ	ΔΕΚΕΜ	ΤΡΙΜΗΝΟ	9.454	39.615	158.231	9.889	39.615	158.231	9.889	39.615	158.231	9.889	39.615	158.231	9.889					
ΠΕΡΙΟΔΟΣ Α	1.942	1.984	3.129	7.055	5.531	7.212	9.687	22.440	29.485	11.528	10.992	7.641	30.161	4.397	2.561	2.496	9.454	39.615	158.231	9.889	39.615	158.231	9.889	39.615	158.231	9.889	39.615	158.231	9.889	39.615	158.231	9.889		
ΠΕΡΙΟΔΟΣ Β	801	660	1.115	2.576	1.835	2.477	3.286	7.598	10.174	3.910	3.776	2.535	10.221	1.566	852	1.029	3.447	13.668	54.411	3.401	13.668	54.411	3.401	13.668	54.411	3.401	13.668	54.411	3.401	13.668	54.411	3.401		
ΠΕΡΙΟΔΟΣ Γ	115	83	101	299	175	341	430	946	1.245	512	520	242	1.274	142	108	148	378	1.672	6.681	418	1.672	6.681	418	1.672	6.681	418	1.672	6.681	418	1.672	6.681	418		
ΠΕΡΙΟΔΟΣ Δ	76	92	134	302	215	324	428	967	1.269	509	493	297	1.299	188	119	98	405	1.704	6.810	426	1.704	6.810	426	1.704	6.810	426	1.704	6.810	426	1.704	6.810	426		
ΠΕΡΙΟΔΟΣ Ε	287	271	418	976	708	967	1.306	2.981	3.957	1.555	1.474	978	4.007	587	350	369	1.306	5.313	21.191	1.324	5.313	21.191	1.324	5.313	21.191	1.324	5.313	21.191	1.324	5.313	21.191	1.324		
ΠΕΡΙΟΔΟΣ ΣΤ	50	35	62	147	127	147	214	488	635	255	223	176	654	87	45	65	197	851	3.410	213	851	3.410	213	851	3.410	213	851	3.410	213	851	3.410	213		
ΣΥΝΟΛΟ	3.271	3.125	4.959	11.355	8.591	11.468	15.351	35.410	46.765	18.269	17.478	11.869	47.616	6.967	4.035	4.205	15.207	62.823	250.734	213	62.823	250.734	213	62.823	250.734	213	62.823	250.734	213	62.823	250.734	213		
ΠΩΛΗΣΕΩΝ																																		
ΜΕΣΟΣ																																		
ΟΡΟΣ																																		
ΠΩΛΗΣΕΩΝ	545	521	827	1.893	1.432	1.911	2.559	5.902	7.794	3.045	2.913	1.978	7.936	1.161	673	701	2.535	10.471	40.763	2.612	10.471	40.763	2.612	10.471	40.763	2.612	10.471	40.763	2.612	10.471	40.763	2.612		

## Ετήσιες Πωλήσεις στο Κεντρικό Τμήμα της Χώρας

ΠΕΡΙΟΔΟΣ	ΣΥΝΟΛΟ Α'												ΣΥΝΟΛΟ Β'				ΣΥΝΟΛΟ Γ'				ΣΥΝΟΛΟ Δ'				ΣΥΝΟΛΟ ΕΞΑΜΗΝΟΥ				ΣΥΝΟΛΟ Μ.ΟΡΟΣ				
	ΙΑΝ	ΦΕΒ	ΜΑΡΤ	ΤΡΙΜΗΝΟ	ΑΠΡΙΛ	ΜΑΙΟΣ	ΙΟΥΝ	ΤΡΙΜΗΝΟ	ΙΟΥΛ	ΑΥΓΟΥΣ	ΣΕΠΤΕΜ	ΤΡΙΜΗΝΟ	ΟΚΤΩΒ	ΝΟΕΜ	ΔΕΚΕΜ	ΤΡΙΜΗΝΟ	6.189	20.375	80.206	5.013	20.375	80.206	5.013	20.375	80.206	5.013	20.375	80.206	5.013				
ΠΕΡΙΟΔΟΣ Α	1.616	1.217	1.808	4.641	2.425	3.409	4.740	10.574	15.215	5.641	5.196	3.349	14.186	2.541	1.570	2.078	6.189	20.375	80.206	5.013	20.375	80.206	5.013	20.375	80.206	5.013	20.375	80.206	5.013	20.375	80.206	5.013	
ΠΕΡΙΟΔΟΣ Β	1.018	954	1.323	3.295	2.104	2.749	3.820	8.673	11.968	4.546	4.190	2.906	11.642	1.859	1.232	1.309	4.400	16.042	63.588	3.974	16.042	63.588	3.974	16.042	63.588	3.974	16.042	63.588	3.974	16.042	63.588	3.974	
ΠΕΡΙΟΔΟΣ Γ	19	35	68	123	102	16	72	190	313	85	24	141	250	95	46	25	166	416	1.605	100	416	1.605	100	416	1.605	100	416	1.605	100	416	1.605	100	
ΠΕΡΙΟΔΟΣ Δ	29	25	52	106	63	89	124	276	382	147	136	87	370	73	32	38	143	513	2.029	127	513	2.029	127	513	2.029	127	513	2.029	127	513	2.029	127	
ΠΕΡΙΟΔΟΣ Ε	158	144	249	551	345	428	663	1.436	1.987	789	652	476	1.917	350	186	203	739	2.656	10.534	658	2.656	10.534	658	2.656	10.534	658	2.656	10.534	658	2.656	10.534	658	
ΠΕΡΙΟΔΟΣ ΣΤ	41	53	60	154	43	153	222	418	572	264	232	59	555	85	68	53	206	761	3.032	190	761	3.032	190	761	3.032	190	761	3.032	190	761	3.032	190	
ΣΥΝΟΛΟ	2.881	2.429	3.560	8.870	5.082	6.844	9.641	21.567	30.437	11.472	10.430	7.018	28.920	5.003	3.134	3.706	11.843	40.763	160.994	190	40.763	160.994	190	40.763	160.994	190	40.763	160.994	190	40.763	160.994	190	
ΠΩΛΗΣΕΩΝ																																	
ΜΕΣΟΣ																																	
ΟΡΟΣ																																	
ΠΩΛΗΣΕΩΝ	480	405	593	1.478	847	1.141	1.607	3.595	5.073	1.912	1.738	1.170	4.820	834	522	618	1.974	6.794	26.794	1.677	6.794	26.794	1.677	6.794	26.794	1.677	6.794	26.794	1.677	6.794	26.794	1.677	



Ετήσιες Πωλήσεις στο Νότιο Τμήμα της Χώρας

ΠΡΟΙΟΝ	ΣΥΝΟΛΟ Α'			ΣΥΝΟΛΟ Β'			ΣΥΝΟΛΟ Γ			ΣΥΝΟΛΟ Δ'			ΣΥΝΟΛΟ Β'			ΣΥΝΟΛΟ Μ ΟΡΟΣ		
	ΙΑΝ	ΦΕΒ	ΜΑΡΤ	ΤΡΙΜΗΝΟΥ	ΑΠΡ/Ι	ΜΑΙΟΣ	ΙΟΥΝ	ΙΟΥΛ	ΑΥΓΟΥΣ/ΣΕΠΤΕΜ	ΟΚΤΩΒ	ΝΟΕΜ	ΔΕΚΕΜ	ΤΡΙΜΗΝΟΥ	ΕΞΑΜΗΝΟΥ	ΕΞΑΜΗΝΟΥ	ΠΡΟΙΟΝ	ΑΝΑ	Μ ΟΡΟΣ
ΠΡΟΙΟΝ Α	9 096	8 395	13 148	30.639	21 491	27 407	35 050	114.587	41 617	40 575	24 722	106.914	16 870	10 312	12 053	596.824	37.302	37.302
ΠΡΟΙΟΝ Β	1 329	1 337	2 201	4.867	2 906	4 503	5 094	17.370	6 049	6 666	3 343	16.058	2 824	1 643	1 761	22.286	90.454	5 653
ΠΡΟΙΟΝ Γ	66	63	23	152	8	170	473	803	562	252	9	823	29	78	88	1.018	4.250	266
ΠΡΟΙΟΝ Δ	262	115	186	563	314	468	570	1.915	677	692	361	1.730	239	141	347	2.457	9.932	621
ΠΡΟΙΟΝ Ε	1 247	1 028	1 801	4 076	3 098	3 705	4 621	15.500	5 487	5 485	3 564	14.536	2 311	1 263	1 653	19.763	80.799	5 050
ΠΡΟΙΟΝ ΣΤ	207	131	311	649	402	476	875	2.402	1 039	704	463	2.208	399	161	274	834	3.040	778
ΣΥΝΟΛΟ	12.207	11.069	17.670	40.946	28.219	36.729	46.683	152.577	55.431	54.374	32.462	142.267	22.672	13.598	16.176	194.713	794.711	
ΠΩΛΗΣΕΩΝ																		
ΜΕΙΟΣ ΟΡΟΣ																		
ΠΩΛΗΣΕΩΝ	2.035	1.845	2.945	6.824	4.703	6.122	7.781	25.430	9.239	9.062	5.410	23.711	3.779	2.266	2.696	8.741	32.452	8.278

Ετήσιες Πωλήσεις στο Κεντρικό Τμήμα της Χώρας

ΠΡΟΙΟΝ	ΣΥΝΟΛΟ Α'			ΣΥΝΟΛΟ Β'			ΣΥΝΟΛΟ Γ			ΣΥΝΟΛΟ Δ'			ΣΥΝΟΛΟ Β'			ΣΥΝΟΛΟ Μ ΟΡΟΣ		
	ΙΑΝ	ΦΕΒ	ΜΑΡΤ	ΤΡΙΜΗΝΟΥ	ΑΠΡ/Ι	ΜΑΙΟΣ	ΙΟΥΝ	ΙΟΥΛ	ΑΥΓΟΥΣ/ΣΕΠΤΕΜ	ΟΚΤΩΒ	ΝΟΕΜ	ΔΕΚΕΜ	ΤΡΙΜΗΝΟΥ	ΕΞΑΜΗΝΟΥ	ΕΞΑΜΗΝΟΥ	ΠΡΟΙΟΝ	ΑΝΑ	Μ ΟΡΟΣ
ΠΡΟΙΟΝ Α	11 692	9 313	13 557	34.562	18 939	24 257	29 845	107.603	35 437	35 911	21 786	93 134	17 395	11 440	15 493	553.405	34.588	34.588
ΠΡΟΙΟΝ Β	4 557	3 703	5 415	13.675	8 602	10 142	13 338	45.757	15 837	15 015	9 695	40.747	6 948	4 548	6 039	58.282	236.300	14.769
ΠΡΟΙΟΝ Γ	227	62	11	300	108	74	0	482	0	109	125	234	14	77	301	626	2.306	144
ΠΡΟΙΟΝ Δ	13	82	95	190	136	177	222	725	264	261	157	682	122	101	17	922	3.779	236
ΠΡΟΙΟΝ Ε	1 588	1 378	1 835	4.802	2 491	3 437	4 378	15.108	5 199	5 088	2 866	13 153	2 356	1 693	2 104	6.153	19.306	77.783
ΠΡΟΙΟΝ ΣΤ	306	313	361	980	623	836	770	3.209	914	1 237	716	2.867	463	384	405	4.119	16.613	1.038
ΣΥΝΟΛΟ	18.383	14.851	21.275	54.509	30.899	38.923	48.553	172.884	57.651	57.621	35.545	150.817	27.298	18.243	24.359	220.717	890.186	
ΠΩΛΗΣΕΩΝ																		
ΜΕΙΟΣ ΟΡΟΣ																		
ΠΩΛΗΣΕΩΝ	3.064	2.475	3.546	9.085	5.150	6.487	8.092	28.814	9.609	9.644	5.924	25.136	4.550	3.041	4.060	11.650	36.786	9.273

## ΣΥΝΟΛΟ ΠΩΛΗΣΕΩΝ ΠΡΟΪΟΝΤΩΝ Σ' ΟΛΗ ΤΗ ΧΩΡΑ

Στους ακόλουθους πίνακες βλέπουμε τις συνολικές πωλήσεις κάθε μήνα σε κάθε είδος για τα έτη 1994-1995-1996. Με τη βοήθεια και πάλι του τύπου SUM (άθροισμα) έχουμε μια πιο συγκεκριμένη εικόνα για τις πωλήσεις που πραγματοποιήθηκαν τα έτη αυτά, ανά είδος, σ' όλη τη χώρα. Στους παρακάτω πίνακες, κάλλιστα, οποιοσδήποτε μπορεί να πληροφορηθεί για τις συνολικές πωλήσεις ενός προϊόντος (είτε του Α προϊόντος είτε του Β προϊόντος κ.λ.π.) σε κάποιο συγκεκριμένο μήνα. Έτσι, μπορεί να δει την πορεία των πωλήσεων σε κάθε είδος, τις διακυμάνσεις τους και να σχηματίσει μια πιο σωστή εικόνα για την πορεία της επιχείρησης αυτής.

ΣΥΝΤΗΡΑ ΠΡΟΚΟΡΤΙΣΤΩΝ ΣΟΑΜΙ ΤΗ ΧΩΡΑ

ΣΥΝΟΛΙΚΕΣ ΠΩΛΗΣΕΙΣ ΚΑΘΕ ΜΗΝΑ ΣΕ ΚΑΘΕ ΕΙΔΟΣ Σ'ΟΛΗ ΤΗ ΧΩΡΑ ΤΟ 1994

	ΙΑΝΟΥΑΡΙΟΣ	ΦΕΒΡΟΥΑΡΙΟΣ	ΜΑΡΤΙΟΣ	ΑΠΡΙΛΙΟΣ	ΜΑΙΟΣ	ΙΟΥΝΙΟΣ	ΙΟΥΛΙΟΣ	ΑΥΓΟΥΣΤΙΟΣ	ΣΕΠΤΕΜΒΡΙΟΣ	ΟΚΤΩΒΡΙΟΣ	ΝΟΕΜΒΡΙΟΣ	ΔΕΚΕΜΒΡΙΟΣ
ΣΥΝΟΛΟ	5 105	8 318	10 768	17 474	23 367	21 824	23 882	17 481	10 431	7 313	8 445	
ΠΩΛΗΣΕΩΝ Α ΠΡΟΙΟΝΤΩΝ ΣΥΝΟΛΟ	2 584	3 356	5 101	6 490	12 517	12 179	11 388	7 759	5 272	3 201	3 320	
ΠΩΛΗΣΕΩΝ Β ΠΡΟΙΟΝΤΩΝ ΣΥΝΟΛΟ	245	283	367	568	959	1 095	1 134	727	467	254	289	
ΠΩΛΗΣΕΩΝ Γ ΠΡΟΙΟΝΤΩΝ ΣΥΝΟΛΟ	265	322	434	793	1 043	1 355	1 250	712	513	363	289	
ΠΩΛΗΣΕΩΝ Δ ΠΡΟΙΟΝΤΩΝ ΣΥΝΟΛΟ	557	1 137	1 284	1 485	2 115	2 855	1 842	2 463	1 783	1 132	1 135	
ΠΩΛΗΣΕΩΝ Ε ΠΡΟΙΟΝΤΩΝ ΣΥΝΟΛΟ	273	281	640	714	676	891	1 035	485	499	203	341	

**ΣΥΝΟΛΙΚΕΣ ΠΩΛΗΣΕΙΣ ΚΑΘΕ ΜΗΝΑ ΣΕ ΚΑΘΕ ΕΙΔΟΣ Σ'ΟΛΗ ΤΗ ΧΩΡΑ ΤΟ 1995**

	ΙΑΝΟΥΑΡΙΟΣ	ΦΕΒΡΟΥΑΡΙΟΣ	ΜΑΡΤΙΟΣ	ΑΠΡΙΛΙΟΣ	ΜΑΙΟΣ	ΙΟΥΝΙΟΣ	ΙΟΥΛΙΟΣ	ΑΥΓΟΥΣΤΟΣ	ΣΕΠΤΕΜΒΡΙΟΣ	ΟΚΤΩΒΡΙΟΣ	ΝΟΕΜΒΡΙΟΣ	ΔΕΚΕΜΒΡΙΟΣ
ΣΥΝΟΛΟ	7.570	6.704	10.159	16.438	21.853	29.624	35.255	33.310	22.706	14.275	8.652	9.732
ΠΩΛΗΣΕΩΝ Α ΠΡΟΙΟΝΤΟΣ ΣΥΝΟΛΟ	3.650	3.267	4.955	8.014	10.655	14.442	17.187	16.240	11.070	6.962	4.218	4.743
ΠΩΛΗΣΕΩΝ Β ΠΡΟΙΟΝΤΟΣ ΣΥΝΟΛΟ	268	238	360	584	776	1.052	1.252	1.182	806	566	308	346
ΠΩΛΗΣΕΩΝ Γ ΠΡΟΙΟΝΤΟΣ ΣΥΝΟΛΟ	335	297	450	729	968	1.312	1.559	1.474	1.006	632	384	431
ΠΩΛΗΣΕΩΝ Δ ΠΡΟΙΟΝΤΟΣ ΣΥΝΟΛΟ	1.116	990	1.502	2.428	3.229	4.376	5.209	4.922	3.351	2.110	1.279	1.439
ΠΩΛΗΣΕΩΝ Ε ΠΡΟΙΟΝΤΟΣ ΣΥΝΟΛΟ	315	280	424	688	915	1.238	1.474	1.391	950	596	362	405



**ΣΥΝΟΛΙΚΕΣ ΠΩΔΗΣΕΙΣ ΚΑΘΕ ΜΗΝΑ ΣΕ ΚΑΘΕ ΕΙΔΟΣ ΣΥΟΛΗ ΤΗ ΧΩΡΑ ΤΟ 1996**

	ΙΑΝΟΥΑΡΙΟΣ	ΦΕΒΡΟΥΑΡΙΟΣ	ΜΑΡΤΙΟΣ	ΑΠΡΙΛΙΟΣ	ΜΑΙΟΣ	ΙΟΥΝΙΟΣ	ΙΟΥΛΙΟΣ	ΑΥΓΟΥΣΤΟΣ	ΣΕΠΤΕΜΒΡΙΟΣ	ΟΚΤΩΒΡΙΟΣ	ΝΟΕΜΒΡΙΟΣ	ΔΕΚΕΜΒΡΙΟΣ
ΣΥΝΟΛΟ	42.208	36.028	54.555	132.791	82.343	105.048	131.766	319.117	451.908	156.455	155.460	94.720
ΠΩΔΗΣΕΩΝ Α ΠΡΟΙΟΝΤΟΣ ΣΥΝΟΛΟ	11.868	10.130	15.339	37.337	23.154	29.527	37.050	89.731	127.068	43.992	43.712	26.635
ΠΩΔΗΣΕΩΝ Γ ΠΡΟΙΟΝΤΟΣ ΣΥΝΟΛΟ	591	506	765	1.862	1.154	1.472	1.848	4.474	6.336	2.194	2.180	1.329
ΠΩΔΗΣΕΩΝ Δ ΠΡΟΙΟΝΤΟΣ ΣΥΝΟΛΟ	580	494	748	1.822	1.130	1.443	1.808	4.381	6.203	2.148	2.133	1.300
ΠΩΔΗΣΕΩΝ Ε ΠΡΟΙΟΝΤΟΣ ΣΥΝΟΛΟ	5.981	5.103	7.730	18.814	11.668	14.879	18.670	45.217	64.031	22.170	22.027	13.123
ΓΙΒΔΗΣΕΩΝ ΣΤ ΠΡΟΙΟΝΤΟΣ ΣΥΝΟΛΟ	1.072	915	1.385	3.372	2.090	2.666	3.346	8.102	11.474	3.973	3.946	2.404

## ΣΥΓΚΕΝΤΡΩΤΙΚΟΙ ΠΙΝΑΚΕΣ

### *Γενικά*

Μια από τις μεγαλύτερες προκλήσεις στον πραγματικό κόσμο είναι η ανάγκη εξαγωγής σημαντικών πληροφοριών από μεγάλες ποσότητες ακατέργαστων δεδομένων. Οι συγκεντρωτικοί-μεταβλητοί πίνακες παρέχουν ένα τρόπο εύκολης συγκέντρωσης και ανάλυσης δεδομένων χρησιμοποιώντας ειδικές τεχνικές άμεσης διαχείρισης. Καλούνται μεταβλητοί πίνακες επειδή μπορούμε ν' αλλάξουμε τη δομή τους στρέφοντας τις επικεφαλίδες γραμμών και στηλών. Οι συγκεντρωτικοί-μεταβλητοί πίνακες χρησιμοποιούνται για ανάλυση των δεδομένων μ' ένα ευέλικτο και ad hoc τρόπο. Μπορούν να κάνουν ανακεφαλαίωση δεδομένων, να φιλτράρουν δεδομένα, να ενοποιήσουν δεδομένα και να μας επιτρέψουν να καθαρίσουμε γρήγορα πως θα τα παρουσιάσουμε.

## ΣΥΓΚΕΝΤΡΩΤΙΚΟΣ ΠΙΝΑΚΑΣ ΕΤΩΝ

Οι συγκεντρωτικοί πίνακες είναι ένα συμπλήρωμα των προηγούμενων πινάκων. Με τη βοήθεια των συγκεντρωτικών πινάκων μπορούμε να πληροφορηθούμε για μια ακόμη φορά για τις πωλήσεις των προϊόντων της επιχείρησης που αναλύουμε τόσο για κάθε έτος ξεχωριστά όσο και για όλα τα έτη μαζί.

ΕΙΔΟΣ (Όχι)

Στοιχείο	ΜΗΝΙΑΣ	ΙΑΝΟΥΑΡΙΟΣ	ΦΕΒΡΟΥΑΡΙΟΣ	ΜΑΡΤΙΟΣ	ΑΠΡΙΛΙΟΣ	ΜΑΪΟΣ	ΙΟΥΝΙΟΣ	ΙΟΥΛΙΟΣ	ΑΥΓΟΥΣΤΟΣ	ΣΕΠΤΕΜΒΡΙΟΣ	ΟΚΤΩΒΡΙΟΣ	ΝΟΕΜΒΡΙΟΣ	ΔΕΚΕΜΒΡΙΟΣ	ΕΤΟΣ
ΣΥΝΟΛΟ ΗΔΗ ΠΡΟΣΕΛΕΞΕΝ Α ΠΡΟΒΟΝΤΟΣ	54.883	47.856	73.032	109.549	144.335	184.757	213.534	212.652	134.907	94.705	60.221	74.109	1.404.540	
ΣΥΝΟΛΟ ΗΔΗ ΠΡΟΣΕΛΕΞΕΝ Β ΠΡΟΒΟΝΤΟΣ	18.594	15.981	23.650	36.269	46.672	64.009	73.358	71.340	45.464	31.916	19.863	23.789	470.905	
ΣΥΝΟΛΟ ΗΔΗ ΠΡΟΣΕΛΕΞΕΝ Γ ΠΡΟΒΟΝΤΟΣ	1.104	967	1.408	2.105	2.816	3.859	4.541	4.496	2.862	1.955	1.183	1.419	28.715	
ΣΥΝΟΛΟ ΗΔΗ ΠΡΟΣΕΛΕΞΕΝ Δ ΠΡΟΒΟΝΤΟΣ	1.180	1.063	1.520	2.293	3.204	4.163	5.062	4.857	3.018	2.105	1.355	1.488	31.308	
ΣΥΝΟΛΟ ΗΔΗ ΠΡΟΣΕΛΕΞΕΝ Ε ΠΡΟΒΟΝΤΟΣ	7.654	6.742	10.369	15.380	19.593	25.161	30.234	28.791	19.240	13.811	8.681	10.500	196.156	
ΣΥΝΟΛΟ ΗΔΗ ΠΡΟΣΕΛΕΞΕΝ ΣΤ ΠΡΟΒΟΝΤΟΣ	1.660	1.445	2.090	3.418	4.295	5.190	6.338	6.372	3.799	2.873	1.689	2.167	41.336	
ΕΤΟΣ	85.075	74.054	112.069	169.014	220.915	287.139	333.067	328.508	209.290	147.365	92.992	113.472	2.172.961	

ΕΙΔΟΣ (Όχι)

Στοιχείο	ΜΗΝΙΑΣ	ΙΑΝΟΥΑΡΙΟΣ	ΦΕΒΡΟΥΑΡΙΟΣ	ΜΑΡΤΙΟΣ	ΑΠΡΙΛΙΟΣ	ΜΑΪΟΣ	ΙΟΥΝΙΟΣ	ΙΟΥΛΙΟΣ	ΑΥΓΟΥΣΤΟΣ	ΣΕΠΤΕΜΒΡΙΟΣ	ΟΚΤΩΒΡΙΟΣ	ΝΟΕΜΒΡΙΟΣ	ΔΕΚΕΜΒΡΙΟΣ	ΕΤΟΣ
ΣΥΝΟΛΟ ΗΔΗ ΠΡΟΣΕΛΕΞΕΝ Α ΠΡΟΒΟΝΤΟΣ	54.883	18.594	15.981	23.650	36.269	46.672	64.009	73.358	109.549	144.335	184.757	213.534	212.652	
ΣΥΝΟΛΟ ΗΔΗ ΠΡΟΣΕΛΕΞΕΝ Β ΠΡΟΒΟΝΤΟΣ	18.594	15.981	23.650	36.269	46.672	64.009	73.358	71.340	45.464	31.916	19.863	23.789	470.905	
ΣΥΝΟΛΟ ΗΔΗ ΠΡΟΣΕΛΕΞΕΝ Γ ΠΡΟΒΟΝΤΟΣ	1.104	967	1.408	2.105	2.816	3.859	4.541	4.496	2.862	1.955	1.183	1.419	28.715	
ΣΥΝΟΛΟ ΗΔΗ ΠΡΟΣΕΛΕΞΕΝ Δ ΠΡΟΒΟΝΤΟΣ	1.180	1.063	1.520	2.293	3.204	4.163	5.062	4.857	3.018	2.105	1.355	1.488	31.308	
ΣΥΝΟΛΟ ΗΔΗ ΠΡΟΣΕΛΕΞΕΝ Ε ΠΡΟΒΟΝΤΟΣ	7.654	6.742	10.369	15.380	19.593	25.161	30.234	28.791	19.240	13.811	8.681	10.500	196.156	
ΣΥΝΟΛΟ ΗΔΗ ΠΡΟΣΕΛΕΞΕΝ ΣΤ ΠΡΟΒΟΝΤΟΣ	1.660	1.445	2.090	3.418	4.295	5.190	6.338	6.372	3.799	2.873	1.689	2.167	41.336	
ΕΤΟΣ	85.075	74.054	112.069	169.014	220.915	287.139	333.067	328.508	209.290	147.365	92.992	113.472	2.172.961	

1. ΕΙΣ: (0)α)

Σύμφωνα με την	ΠΡΟΒΛΕΨΗ	10/2009
ΜΠΡΟΜ. 2.	ΠΡΟΒΛΕΨΗ	54.883
ΥΠΟΜΟΝΗ		
ΥΠΟΜΟΝΗ Α	ΠΡΟΒΛΕΨΗ Α	18.594
ΥΠΟΜΟΝΗ Β	ΠΡΟΒΛΕΨΗ Β	1.104
ΥΠΟΜΟΝΗ Γ	ΠΡΟΒΛΕΨΗ Γ	1.180
ΥΠΟΜΟΝΗ Δ	ΠΡΟΒΛΕΨΗ Δ	7.654
ΥΠΟΜΟΝΗ Ε	ΠΡΟΒΛΕΨΗ Ε	1.660
ΥΠΟΜΟΝΗ ΣΤ	ΠΡΟΒΛΕΨΗ ΣΤ	85.075
ΜΠΡΟΜ. 3.	ΠΡΟΒΛΕΨΗ	47.836
ΥΠΟΜΟΝΗ		
ΥΠΟΜΟΝΗ Α	ΠΡΟΒΛΕΨΗ Α	15.981
ΥΠΟΜΟΝΗ Β	ΠΡΟΒΛΕΨΗ Β	967
ΥΠΟΜΟΝΗ Γ	ΠΡΟΒΛΕΨΗ Γ	1.063
ΥΠΟΜΟΝΗ Δ	ΠΡΟΒΛΕΨΗ Δ	6.742
ΥΠΟΜΟΝΗ Ε	ΠΡΟΒΛΕΨΗ Ε	1.445
ΥΠΟΜΟΝΗ ΣΤ	ΠΡΟΒΛΕΨΗ ΣΤ	74.054
ΜΠΡΟΜ. 4.	ΠΡΟΒΛΕΨΗ	73.032
ΥΠΟΜΟΝΗ		
ΥΠΟΜΟΝΗ Α	ΠΡΟΒΛΕΨΗ Α	23.650
ΥΠΟΜΟΝΗ Β	ΠΡΟΒΛΕΨΗ Β	1.408
ΥΠΟΜΟΝΗ Γ	ΠΡΟΒΛΕΨΗ Γ	1.520
ΥΠΟΜΟΝΗ Δ	ΠΡΟΒΛΕΨΗ Δ	10.369
ΥΠΟΜΟΝΗ Ε	ΠΡΟΒΛΕΨΗ Ε	2.090
ΥΠΟΜΟΝΗ ΣΤ	ΠΡΟΒΛΕΨΗ ΣΤ	112.069
ΜΠΡΟΜ. 5.	ΠΡΟΒΛΕΨΗ	109.549
ΥΠΟΜΟΝΗ		
ΥΠΟΜΟΝΗ Α	ΠΡΟΒΛΕΨΗ Α	36.269
ΥΠΟΜΟΝΗ Β	ΠΡΟΒΛΕΨΗ Β	2.105
ΥΠΟΜΟΝΗ Γ	ΠΡΟΒΛΕΨΗ Γ	2.293
ΥΠΟΜΟΝΗ Δ	ΠΡΟΒΛΕΨΗ Δ	15.380
ΥΠΟΜΟΝΗ Ε	ΠΡΟΒΛΕΨΗ Ε	3.418
ΥΠΟΜΟΝΗ ΣΤ	ΠΡΟΒΛΕΨΗ ΣΤ	169.014
ΜΠΡΟΜ. 6.	ΠΡΟΒΛΕΨΗ	144.335
ΥΠΟΜΟΝΗ		
ΥΠΟΜΟΝΗ Α	ΠΡΟΒΛΕΨΗ Α	46.672
ΥΠΟΜΟΝΗ Β	ΠΡΟΒΛΕΨΗ Β	2.816
ΥΠΟΜΟΝΗ Γ	ΠΡΟΒΛΕΨΗ Γ	3.204
ΥΠΟΜΟΝΗ Δ	ΠΡΟΒΛΕΨΗ Δ	19.593
ΥΠΟΜΟΝΗ Ε	ΠΡΟΒΛΕΨΗ Ε	4.295
ΥΠΟΜΟΝΗ ΣΤ	ΠΡΟΒΛΕΨΗ ΣΤ	220.915
ΜΠΡΟΜ. 7.	ΠΡΟΒΛΕΨΗ	184.757
ΥΠΟΜΟΝΗ		
ΥΠΟΜΟΝΗ Α	ΠΡΟΒΛΕΨΗ Α	64.009
ΥΠΟΜΟΝΗ Β	ΠΡΟΒΛΕΨΗ Β	3.859
ΥΠΟΜΟΝΗ Γ	ΠΡΟΒΛΕΨΗ Γ	4.163
ΥΠΟΜΟΝΗ Δ	ΠΡΟΒΛΕΨΗ Δ	25.161
ΥΠΟΜΟΝΗ Ε	ΠΡΟΒΛΕΨΗ Ε	5.190
ΥΠΟΜΟΝΗ ΣΤ	ΠΡΟΒΛΕΨΗ ΣΤ	287.139
ΜΠΡΟΜ. 8.	ΠΡΟΒΛΕΨΗ	213.534
ΥΠΟΜΟΝΗ		
ΥΠΟΜΟΝΗ Α	ΠΡΟΒΛΕΨΗ Α	73.358
ΥΠΟΜΟΝΗ Β	ΠΡΟΒΛΕΨΗ Β	4.541
ΥΠΟΜΟΝΗ Γ	ΠΡΟΒΛΕΨΗ Γ	5.062
ΥΠΟΜΟΝΗ Δ	ΠΡΟΒΛΕΨΗ Δ	30.234
ΥΠΟΜΟΝΗ Ε	ΠΡΟΒΛΕΨΗ Ε	6.338
ΥΠΟΜΟΝΗ ΣΤ	ΠΡΟΒΛΕΨΗ ΣΤ	333.057

ΑΠΟΤΥΧΙΑΣ		212.652
ΣΥΝΟΛΟ ΠΡΩΗΝΕΣΕΩΝ Α ΠΡΟΪΟΝΤΟΣ		71.340
ΣΥΝΟΛΟ ΠΡΩΗΝΕΣΕΩΝ Β ΠΡΟΪΟΝΤΟΣ		4.496
ΣΥΝΟΛΟ ΠΡΩΗΝΕΣΕΩΝ Γ ΠΡΟΪΟΝΤΟΣ		4.857
ΣΥΝΟΛΟ ΠΡΩΗΝΕΣΕΩΝ Δ ΠΡΟΪΟΝΤΟΣ		28.791
ΣΥΝΟΛΟ ΠΡΩΗΝΕΣΕΩΝ Ε ΠΡΟΪΟΝΤΟΣ		6.372
Αποσπασμα - ΑΣΥΤΟΥΣΤΟΣ		328.508
ΣΥΝΟΛΟ ΠΡΩΗΝΕΣΕΩΝ Α ΠΡΟΪΟΝΤΟΣ		134.907
ΣΥΝΟΛΟ ΠΡΩΗΝΕΣΕΩΝ Β ΠΡΟΪΟΝΤΟΣ		45.464
ΣΥΝΟΛΟ ΠΡΩΗΝΕΣΕΩΝ Γ ΠΡΟΪΟΝΤΟΣ		2.862
ΣΥΝΟΛΟ ΠΡΩΗΝΕΣΕΩΝ Δ ΠΡΟΪΟΝΤΟΣ		3.018
ΣΥΝΟΛΟ ΠΡΩΗΝΕΣΕΩΝ Ε ΠΡΟΪΟΝΤΟΣ		19.240
ΣΥΝΟΛΟ ΠΡΩΗΝΕΣΕΩΝ ΣΤ ΠΡΟΪΟΝΤΟΣ		3.799
Αποσπασμα - ΣΥΠΕΜΒΗΡΙΟΣ		209.290
ΟΑΡΕΒΡΙΟΣ		94.705
ΣΥΝΟΛΟ ΠΡΩΗΝΕΣΕΩΝ Α ΠΡΟΪΟΝΤΟΣ		31.916
ΣΥΝΟΛΟ ΠΡΩΗΝΕΣΕΩΝ Β ΠΡΟΪΟΝΤΟΣ		1.955
ΣΥΝΟΛΟ ΠΡΩΗΝΕΣΕΩΝ Γ ΠΡΟΪΟΝΤΟΣ		2.105
ΣΥΝΟΛΟ ΠΡΩΗΝΕΣΕΩΝ Δ ΠΡΟΪΟΝΤΟΣ		13.811
ΣΥΝΟΛΟ ΠΡΩΗΝΕΣΕΩΝ Ε ΠΡΟΪΟΝΤΟΣ		2.873
Αποσπασμα - ΟΚΤΕΒΡΙΟΣ		147.365
ΝΟΕΜΒΡΙΟΣ		60.221
ΣΥΝΟΛΟ ΠΡΩΗΝΕΣΕΩΝ Α ΠΡΟΪΟΝΤΟΣ		19.863
ΣΥΝΟΛΟ ΠΡΩΗΝΕΣΕΩΝ Β ΠΡΟΪΟΝΤΟΣ		1.183
ΣΥΝΟΛΟ ΠΡΩΗΝΕΣΕΩΝ Γ ΠΡΟΪΟΝΤΟΣ		1.355
ΣΥΝΟΛΟ ΠΡΩΗΝΕΣΕΩΝ Δ ΠΡΟΪΟΝΤΟΣ		8.681
ΣΥΝΟΛΟ ΠΡΩΗΝΕΣΕΩΝ Ε ΠΡΟΪΟΝΤΟΣ		1.689
Αποσπασμα - ΝΟΕΜΒΡΙΟΣ		92.992
ΔΕΚΕΜΒΡΙΟΣ		74.109
ΣΥΝΟΛΟ ΠΡΩΗΝΕΣΕΩΝ Α ΠΡΟΪΟΝΤΟΣ		23.789
ΣΥΝΟΛΟ ΠΡΩΗΝΕΣΕΩΝ Β ΠΡΟΪΟΝΤΟΣ		1.419
ΣΥΝΟΛΟ ΠΡΩΗΝΕΣΕΩΝ Γ ΠΡΟΪΟΝΤΟΣ		1.488
ΣΥΝΟΛΟ ΠΡΩΗΝΕΣΕΩΝ Δ ΠΡΟΪΟΝΤΟΣ		10.500
ΣΥΝΟΛΟ ΠΡΩΗΝΕΣΕΩΝ Ε ΠΡΟΪΟΝΤΟΣ		2.167
Αποσπασμα - ΔΕΚΕΜΒΡΙΟΣ		113.472
		2.172.960

1994

ΜΗΝΙΑΣ	ΙΑΝΟΥΑΡΙΟΣ	ΦΕΒΡΟΥΑΡΙΟΣ	ΜΑΡΤΙΟΣ	ΑΠΡΙΛΙΟΣ	ΜΑΪΟΣ	ΙΟΥΝΙΟΣ	ΙΟΥΛΙΟΣ	ΑΥΓΟΥΣΤΟΣ	ΣΕΠΤΕΜΒΡΙΟΣ	ΟΚΤΩΒΡΙΟΣ	ΝΟΕΜΒΡΙΟΣ	ΔΕΚΕΜΒΡΙΟΣ	ΤΕΛΟΣ ΧΡΗΣΗΣ
ΣΥΝΟΛΟ ΠΡΟΫΠΟΛΟΓΙΣΜΟΥ	5.105	5.124	8.318	10.768	17.474	23.367	21.824	23.882	17.481	10.431	7.313	8.445	159.532
ΣΥΝΟΛΟ ΠΡΟΫΠΟΛΟΓΙΣΜΟΥ Α	3.036	2.584	3.356	5.101	6.490	12.517	12.179	11.388	7.759	5.272	3.201	3.320	76.203
ΣΥΝΟΛΟ ΠΡΟΫΠΟΛΟΓΙΣΜΟΥ Β	245	223	283	357	568	959	1.095	1.184	727	467	254	289	6.611
ΣΥΝΟΛΟ ΠΡΟΫΠΟΛΟΓΙΣΜΟΥ Γ	265	272	322	434	793	1.043	1.355	1.250	712	513	363	289	7.611
ΣΥΝΟΛΟ ΠΡΟΫΠΟΛΟΓΙΣΜΟΥ Δ	557	619	1.137	1.284	1.485	2.115	2.855	1.842	2.463	1.783	1.132	1.135	18.437
ΣΥΝΟΛΟ ΠΡΟΫΠΟΛΟΓΙΣΜΟΥ Ε	273	250	281	640	714	606	891	1.035	445	499	203	341	6.178
ΣΥΝΟΛΟ ΠΡΟΫΠΟΛΟΓΙΣΜΟΥ ΣΤ	9.481	9.102	13.697	18.594	27.524	40.607	40.199	40.531	29.587	18.965	12.466	13.819	274.572

1994

ΜΗΝΙΑΣ	ΙΑΝΟΥΑΡΙΟΣ	ΦΕΒΡΟΥΑΡΙΟΣ	ΜΑΡΤΙΟΣ	ΑΠΡΙΛΙΟΣ	ΜΑΪΟΣ	ΙΟΥΝΙΟΣ	ΙΟΥΛΙΟΣ	ΑΥΓΟΥΣΤΟΣ	ΣΕΠΤΕΜΒΡΙΟΣ	ΟΚΤΩΒΡΙΟΣ	ΝΟΕΜΒΡΙΟΣ	ΔΕΚΕΜΒΡΙΟΣ	ΤΕΛΟΣ ΧΡΗΣΗΣ
ΣΥΝΟΛΟ ΠΡΟΫΠΟΛΟΓΙΣΜΟΥ	5.105	3.036	3.036	245	245	265	265	265	557	273	273	9.481	
ΦΕΒΡΟΥΑΡΙΟΣ	5.124	2.584	223	223	272	322	322	322	649	250	250	9.102	
ΜΑΡΤΙΟΣ	8.318	3.356	283	283	357	434	434	434	1.137	281	281	13.697	
ΑΠΡΙΛΙΟΣ	10.768	5.101	357	357	568	793	793	793	1.284	640	640	18.594	
ΜΑΪΟΣ	17.474	6.490	568	568	959	1.043	1.043	1.043	1.485	714	714	27.524	
ΙΟΥΝΙΟΣ	23.367	12.517	959	959	1.095	1.355	1.355	1.355	2.855	606	606	40.607	
ΙΟΥΛΙΟΣ	21.824	12.179	1.095	1.095	1.134	1.250	1.250	1.250	1.842	891	891	40.199	
ΑΥΓΟΥΣΤΟΣ	23.882	11.388	1.134	1.134	727	727	727	727	2.463	445	445	29.587	
ΣΕΠΤΕΜΒΡΙΟΣ	17.481	7.759	467	467	513	513	513	513	1.783	499	499	18.965	
ΟΚΤΩΒΡΙΟΣ	10.431	5.272	320	320	254	254	254	254	1.132	203	203	12.466	
ΝΟΕΜΒΡΙΟΣ	7.313	3.201	341	341	289	289	289	289	1.135	341	341	13.819	
ΔΕΚΕΜΒΡΙΟΣ	8.445	3.320	273	273	611	611	611	611	1.135	18.137	6.178	274.572	

ΕΤΟΣ	1994
------	------

<i>Sum από Τιμή</i>		
ΜΗΝΕΣ	ΠΡΟΙΟΝΤΑ	Αθροισμα
ΙΑΝΟΥΑΡΙΟΣ	ΣΥΝΟΛΟ ΠΩΛΗΣΕΩΝ Α ΠΡΟΪΟΝΤΟΣ	5.105
	ΣΥΝΟΛΟ ΠΩΛΗΣΕΩΝ Β ΠΡΟΪΟΝΤΟΣ	3.036
	ΣΥΝΟΛΟ ΠΩΛΗΣΕΩΝ Γ ΠΡΟΪΟΝΤΟΣ	245
	ΣΥΝΟΛΟ ΠΩΛΗΣΕΩΝ Δ ΠΡΟΪΟΝΤΟΣ	265
	ΣΥΝΟΛΟ ΠΩΛΗΣΕΩΝ Ε ΠΡΟΪΟΝΤΟΣ	557
	ΣΥΝΟΛΟ ΠΩΛΗΣΕΩΝ ΣΤ ΠΡΟΪΟΝΤΟΣ	273
Αθροισμα - ΙΑΝΟΥΑΡΙΟΣ		9.481
ΦΕΒΡΟΥΑΡΙΟΣ	ΣΥΝΟΛΟ ΠΩΛΗΣΕΩΝ Α ΠΡΟΪΟΝΤΟΣ	5.124
	ΣΥΝΟΛΟ ΠΩΛΗΣΕΩΝ Β ΠΡΟΪΟΝΤΟΣ	2.584
	ΣΥΝΟΛΟ ΠΩΛΗΣΕΩΝ Γ ΠΡΟΪΟΝΤΟΣ	223
	ΣΥΝΟΛΟ ΠΩΛΗΣΕΩΝ Δ ΠΡΟΪΟΝΤΟΣ	272
	ΣΥΝΟΛΟ ΠΩΛΗΣΕΩΝ Ε ΠΡΟΪΟΝΤΟΣ	649
	ΣΥΝΟΛΟ ΠΩΛΗΣΕΩΝ ΣΤ ΠΡΟΪΟΝΤΟΣ	250
Αθροισμα - ΦΕΒΡΟΥΑΡΙΟΣ		9.102
ΜΑΡΤΙΟΣ	ΣΥΝΟΛΟ ΠΩΛΗΣΕΩΝ Α ΠΡΟΪΟΝΤΟΣ	8.318
	ΣΥΝΟΛΟ ΠΩΛΗΣΕΩΝ Β ΠΡΟΪΟΝΤΟΣ	3.356
	ΣΥΝΟΛΟ ΠΩΛΗΣΕΩΝ Γ ΠΡΟΪΟΝΤΟΣ	283
	ΣΥΝΟΛΟ ΠΩΛΗΣΕΩΝ Δ ΠΡΟΪΟΝΤΟΣ	322
	ΣΥΝΟΛΟ ΠΩΛΗΣΕΩΝ Ε ΠΡΟΪΟΝΤΟΣ	1.137
	ΣΥΝΟΛΟ ΠΩΛΗΣΕΩΝ ΣΤ ΠΡΟΪΟΝΤΟΣ	281
Αθροισμα - ΜΑΡΤΙΟΣ		13.697
ΑΠΡΙΛΙΟΣ	ΣΥΝΟΛΟ ΠΩΛΗΣΕΩΝ Α ΠΡΟΪΟΝΤΟΣ	10.768
	ΣΥΝΟΛΟ ΠΩΛΗΣΕΩΝ Β ΠΡΟΪΟΝΤΟΣ	5.101
	ΣΥΝΟΛΟ ΠΩΛΗΣΕΩΝ Γ ΠΡΟΪΟΝΤΟΣ	367
	ΣΥΝΟΛΟ ΠΩΛΗΣΕΩΝ Δ ΠΡΟΪΟΝΤΟΣ	434
	ΣΥΝΟΛΟ ΠΩΛΗΣΕΩΝ Ε ΠΡΟΪΟΝΤΟΣ	1.281
	ΣΥΝΟΛΟ ΠΩΛΗΣΕΩΝ ΣΤ ΠΡΟΪΟΝΤΟΣ	610
Αθροισμα - ΑΠΡΙΛΙΟΣ		18.594
ΜΑΪΟΣ	ΣΥΝΟΛΟ ΠΩΛΗΣΕΩΝ Α ΠΡΟΪΟΝΤΟΣ	17.474
	ΣΥΝΟΛΟ ΠΩΛΗΣΕΩΝ Β ΠΡΟΪΟΝΤΟΣ	6.490
	ΣΥΝΟΛΟ ΠΩΛΗΣΕΩΝ Γ ΠΡΟΪΟΝΤΟΣ	568
	ΣΥΝΟΛΟ ΠΩΛΗΣΕΩΝ Δ ΠΡΟΪΟΝΤΟΣ	793
	ΣΥΝΟΛΟ ΠΩΛΗΣΕΩΝ Ε ΠΡΟΪΟΝΤΟΣ	1.485
	ΣΥΝΟΛΟ ΠΩΛΗΣΕΩΝ ΣΤ ΠΡΟΪΟΝΤΟΣ	714
Αθροισμα - ΜΑΪΟΣ		27.524
ΙΟΥΝΙΟΣ	ΣΥΝΟΛΟ ΠΩΛΗΣΕΩΝ Α ΠΡΟΪΟΝΤΟΣ	23.367
	ΣΥΝΟΛΟ ΠΩΛΗΣΕΩΝ Β ΠΡΟΪΟΝΤΟΣ	12.517
	ΣΥΝΟΛΟ ΠΩΛΗΣΕΩΝ Γ ΠΡΟΪΟΝΤΟΣ	959
	ΣΥΝΟΛΟ ΠΩΛΗΣΕΩΝ Δ ΠΡΟΪΟΝΤΟΣ	1.043
	ΣΥΝΟΛΟ ΠΩΛΗΣΕΩΝ Ε ΠΡΟΪΟΝΤΟΣ	2.115
	ΣΥΝΟΛΟ ΠΩΛΗΣΕΩΝ ΣΤ ΠΡΟΪΟΝΤΟΣ	606
Αθροισμα - ΙΟΥΝΙΟΣ		40.607
ΙΟΥΛΙΟΣ	ΣΥΝΟΛΟ ΠΩΛΗΣΕΩΝ Α ΠΡΟΪΟΝΤΟΣ	21.824
	ΣΥΝΟΛΟ ΠΩΛΗΣΕΩΝ Β ΠΡΟΪΟΝΤΟΣ	12.179
	ΣΥΝΟΛΟ ΠΩΛΗΣΕΩΝ Γ ΠΡΟΪΟΝΤΟΣ	1.095
	ΣΥΝΟΛΟ ΠΩΛΗΣΕΩΝ Δ ΠΡΟΪΟΝΤΟΣ	1.355
	ΣΥΝΟΛΟ ΠΩΛΗΣΕΩΝ Ε ΠΡΟΪΟΝΤΟΣ	2.855
	ΣΥΝΟΛΟ ΠΩΛΗΣΕΩΝ ΣΤ ΠΡΟΪΟΝΤΟΣ	891
Αθροισμα - ΙΟΥΛΙΟΣ		40.199
ΑΥΓΟΥΣΤΟΣ	ΣΥΝΟΛΟ ΠΩΛΗΣΕΩΝ Α ΠΡΟΪΟΝΤΟΣ	23.882
	ΣΥΝΟΛΟ ΠΩΛΗΣΕΩΝ Β ΠΡΟΪΟΝΤΟΣ	11.388
	ΣΥΝΟΛΟ ΠΩΛΗΣΕΩΝ Γ ΠΡΟΪΟΝΤΟΣ	1.134
	ΣΥΝΟΛΟ ΠΩΛΗΣΕΩΝ Δ ΠΡΟΪΟΝΤΟΣ	1.250
	ΣΥΝΟΛΟ ΠΩΛΗΣΕΩΝ Ε ΠΡΟΪΟΝΤΟΣ	1.842
	ΣΥΝΟΛΟ ΠΩΛΗΣΕΩΝ ΣΤ ΠΡΟΪΟΝΤΟΣ	1.035
Αθροισμα - ΑΥΓΟΥΣΤΟΣ		40.531
ΣΕΠΤΕΜΒΡΙΟΣ	ΣΥΝΟΛΟ ΠΩΛΗΣΕΩΝ Α ΠΡΟΪΟΝΤΟΣ	17.481
	ΣΥΝΟΛΟ ΠΩΛΗΣΕΩΝ Β ΠΡΟΪΟΝΤΟΣ	7.759
	ΣΥΝΟΛΟ ΠΩΛΗΣΕΩΝ Γ ΠΡΟΪΟΝΤΟΣ	727
	ΣΥΝΟΛΟ ΠΩΛΗΣΕΩΝ Δ ΠΡΟΪΟΝΤΟΣ	712
	ΣΥΝΟΛΟ ΠΩΛΗΣΕΩΝ Ε ΠΡΟΪΟΝΤΟΣ	2.463
	ΣΥΝΟΛΟ ΠΩΛΗΣΕΩΝ ΣΤ ΠΡΟΪΟΝΤΟΣ	445
Αθροισμα - ΣΕΠΤΕΜΒΡΙΟΣ		29.587
ΟΚΤΩΒΡΙΟΣ	ΣΥΝΟΛΟ ΠΩΛΗΣΕΩΝ Α ΠΡΟΪΟΝΤΟΣ	10.431
	ΣΥΝΟΛΟ ΠΩΛΗΣΕΩΝ Β ΠΡΟΪΟΝΤΟΣ	5.272
	ΣΥΝΟΛΟ ΠΩΛΗΣΕΩΝ Γ ΠΡΟΪΟΝΤΟΣ	467
	ΣΥΝΟΛΟ ΠΩΛΗΣΕΩΝ Δ ΠΡΟΪΟΝΤΟΣ	513
	ΣΥΝΟΛΟ ΠΩΛΗΣΕΩΝ Ε ΠΡΟΪΟΝΤΟΣ	1.783
	ΣΥΝΟΛΟ ΠΩΛΗΣΕΩΝ ΣΤ ΠΡΟΪΟΝΤΟΣ	499

<b>Αθροισμα - ΟΚΤΩΒΡΙΟΣ</b>		<b>88.963</b>
<b>ΝΟΕΜΒΡΙΟΣ</b>	<b>ΣΥΝΟΛΟ ΠΩΛΗΣΕΩΝ Α ΠΡΟΪΟΝΤΟΣ</b>	<b>7.313</b>
	<b>ΣΥΝΟΛΟ ΠΩΛΗΣΕΩΝ Β ΠΡΟΪΟΝΤΟΣ</b>	<b>3.201</b>
	<b>ΣΥΝΟΛΟ ΠΩΛΗΣΕΩΝ Γ ΠΡΟΪΟΝΤΟΣ</b>	<b>254</b>
	<b>ΣΥΝΟΛΟ ΠΩΛΗΣΕΩΝ Δ ΠΡΟΪΟΝΤΟΣ</b>	<b>363</b>
	<b>ΣΥΝΟΛΟ ΠΩΛΗΣΕΩΝ Ε ΠΡΟΪΟΝΤΟΣ</b>	<b>1.132</b>
	<b>ΣΥΝΟΛΟ ΠΩΛΗΣΕΩΝ ΣΤ ΠΡΟΪΟΝΤΟΣ</b>	<b>203</b>
<b>Αθροισμα - ΝΟΕΜΒΡΙΟΣ</b>		<b>12.466</b>
<b>ΔΕΚΕΜΒΡΙΟΣ</b>	<b>ΣΥΝΟΛΟ ΠΩΛΗΣΕΩΝ Α ΠΡΟΪΟΝΤΟΣ</b>	<b>8.445</b>
	<b>ΣΥΝΟΛΟ ΠΩΛΗΣΕΩΝ Β ΠΡΟΪΟΝΤΟΣ</b>	<b>3.320</b>
	<b>ΣΥΝΟΛΟ ΠΩΛΗΣΕΩΝ Γ ΠΡΟΪΟΝΤΟΣ</b>	<b>289</b>
	<b>ΣΥΝΟΛΟ ΠΩΛΗΣΕΩΝ Δ ΠΡΟΪΟΝΤΟΣ</b>	<b>239</b>
	<b>ΣΥΝΟΛΟ ΠΩΛΗΣΕΩΝ Ε ΠΡΟΪΟΝΤΟΣ</b>	<b>1.135</b>
	<b>ΣΥΝΟΛΟ ΠΩΛΗΣΕΩΝ ΣΤ ΠΡΟΪΟΝΤΟΣ</b>	<b>341</b>
<b>Αθροισμα - ΔΕΚΕΜΒΡΙΟΣ</b>		<b>13.819</b>
<b>Σύνολο 3 μηνών</b>		<b>274.572</b>



ΕΙΣΟΔ. 1995

Σύνολο από Έργα	ΜΗΝΕΣ	ΙΑΝΟΥΑΡΙΟΣ	ΦΕΒΡΟΥΑΡΙΟΣ	ΜΑΡΤΙΟΣ	ΑΠΡΙΛΙΟΣ	ΜΑΪΟΣ	ΙΟΥΝΙΟΣ	ΙΟΥΛΙΟΣ	ΑΥΓΟΥΣΤΟΣ	ΣΕΠΤΕΜΒΡΙΟΣ	ΟΚΤΩΒΡΙΟΣ	ΝΟΕΜΒΡΙΟΣ	ΔΕΚΕΜΒΡΙΟΣ	Ετήσιο Αποτέλεσμα
ΠΑΡΟΝΤΑ		7.570	3.690	3.267	8.014	10.655	14.442	17.187	16.240	11.070	6.962	4.218	4.743	105.443
ΠΑΡΟΝΤΕΣ Α		268	238	360	584	776	1.052	1.252	1.182	806	506	308	346	7.678
ΠΑΡΟΝΤΕΣ Β		335	297	450	729	968	1.312	1.559	1.474	1.006	632	384	431	9.577
ΠΑΡΟΝΤΕΣ Γ		1.116	990	1.502	2.428	3.229	4.376	5.209	4.922	3.354	2.110	1.279	1.439	31.954
ΠΑΡΟΝΤΕΣ Δ		315	280	424	688	915	1.238	1.474	1.391	950	596	362	406	9.039
ΠΑΡΟΝΤΕΣ Ε		13.294	11.776	17.850	28.881	38.396	52.044	61.936	58.519	39.892	25.081	15.203	17.097	379.969
Ετήσιο Αποτέλεσμα														

ΕΙΣΟΔ. 1995

Σύνολο από Έργα	ΙΠΟΘΕΚΑ	ΣΥΝ. ΗΜΕΛ. Α ΠΡΟΦΟΝΤΟΣ	ΣΥΝ. ΗΜΕΛ. Β ΠΡΟΦΟΝΤΟΣ	ΣΥΝ. ΗΜΕΛ. Γ ΠΡΟΦΟΝΤΟΣ	ΣΥΝ. ΗΜΕΛ. Δ ΠΡΟΦΟΝΤΟΣ	ΣΥΝ. ΗΜΕΛ. Ε ΠΡΟΦΟΝΤΟΣ	ΣΥΝ. ΗΜΕΛ. ΣΤ ΠΡΟΦΟΝΤΟΣ	Ετήσιο Αποτέλεσμα						
ΠΑΡΟΝΤΑ		7.570	3.690	3.267	8.014	10.655	14.442	17.187	16.240	11.070	6.962	4.218	4.743	105.443
ΠΑΡΟΝΤΕΣ Α		268	238	360	584	776	1.052	1.252	1.182	806	506	308	346	7.678
ΠΑΡΟΝΤΕΣ Β		335	297	450	729	968	1.312	1.559	1.474	1.006	632	384	431	9.577
ΠΑΡΟΝΤΕΣ Γ		1.116	990	1.502	2.428	3.229	4.376	5.209	4.922	3.354	2.110	1.279	1.439	31.954
ΠΑΡΟΝΤΕΣ Δ		315	280	424	688	915	1.238	1.474	1.391	950	596	362	406	9.039
ΠΑΡΟΝΤΕΣ Ε		13.294	11.776	17.850	28.881	38.396	52.044	61.936	58.519	39.892	25.081	15.203	17.097	379.969
Ετήσιο Αποτέλεσμα														

ΕΤΟΣ	1995
------	------

Συνολικά Τιμή		
ΜΗΝΑΣ	ΠΡΟΪΟΝΤΑ	Ποσότητα
ΙΑΝΟΥΑΡΙΟΣ	ΣΥΝΟΛΟ ΠΩΛΗΣΕΩΝ Α ΠΡΟΪΟΝΤΟΣ	7.570
	ΣΥΝΟΛΟ ΠΩΛΗΣΕΩΝ Β ΠΡΟΪΟΝΤΟΣ	3.690
	ΣΥΝΟΛΟ ΠΩΛΗΣΕΩΝ Γ ΠΡΟΪΟΝΤΟΣ	268
	ΣΥΝΟΛΟ ΠΩΛΗΣΕΩΝ Δ ΠΡΟΪΟΝΤΟΣ	335
	ΣΥΝΟΛΟ ΠΩΛΗΣΕΩΝ Ε ΠΡΟΪΟΝΤΟΣ	1.116
	ΣΥΝΟΛΟ ΠΩΛΗΣΕΩΝ ΣΤ ΠΡΟΪΟΝΤΟΣ	315
Αθροισμα - ΙΑΝΟΥΑΡΙΟΣ		13.294
ΦΕΒΡΟΥΑΡΙΟΣ	ΣΥΝΟΛΟ ΠΩΛΗΣΕΩΝ Α ΠΡΟΪΟΝΤΟΣ	6.704
	ΣΥΝΟΛΟ ΠΩΛΗΣΕΩΝ Β ΠΡΟΪΟΝΤΟΣ	3.267
	ΣΥΝΟΛΟ ΠΩΛΗΣΕΩΝ Γ ΠΡΟΪΟΝΤΟΣ	238
	ΣΥΝΟΛΟ ΠΩΛΗΣΕΩΝ Δ ΠΡΟΪΟΝΤΟΣ	297
	ΣΥΝΟΛΟ ΠΩΛΗΣΕΩΝ Ε ΠΡΟΪΟΝΤΟΣ	990
	ΣΥΝΟΛΟ ΠΩΛΗΣΕΩΝ ΣΤ ΠΡΟΪΟΝΤΟΣ	280
Αθροισμα - ΦΕΒΡΟΥΑΡΙΟΣ		11.776
ΜΑΡΤΙΟΣ	ΣΥΝΟΛΟ ΠΩΛΗΣΕΩΝ Α ΠΡΟΪΟΝΤΟΣ	10.159
	ΣΥΝΟΛΟ ΠΩΛΗΣΕΩΝ Β ΠΡΟΪΟΝΤΟΣ	4.955
	ΣΥΝΟΛΟ ΠΩΛΗΣΕΩΝ Γ ΠΡΟΪΟΝΤΟΣ	360
	ΣΥΝΟΛΟ ΠΩΛΗΣΕΩΝ Δ ΠΡΟΪΟΝΤΟΣ	450
	ΣΥΝΟΛΟ ΠΩΛΗΣΕΩΝ Ε ΠΡΟΪΟΝΤΟΣ	1.502
	ΣΥΝΟΛΟ ΠΩΛΗΣΕΩΝ ΣΤ ΠΡΟΪΟΝΤΟΣ	424
Αθροισμα - ΜΑΡΤΙΟΣ		17.850
ΑΠΡΙΛΙΟΣ	ΣΥΝΟΛΟ ΠΩΛΗΣΕΩΝ Α ΠΡΟΪΟΝΤΟΣ	16.438
	ΣΥΝΟΛΟ ΠΩΛΗΣΕΩΝ Β ΠΡΟΪΟΝΤΟΣ	8.014
	ΣΥΝΟΛΟ ΠΩΛΗΣΕΩΝ Γ ΠΡΟΪΟΝΤΟΣ	584
	ΣΥΝΟΛΟ ΠΩΛΗΣΕΩΝ Δ ΠΡΟΪΟΝΤΟΣ	729
	ΣΥΝΟΛΟ ΠΩΛΗΣΕΩΝ Ε ΠΡΟΪΟΝΤΟΣ	2.428
	ΣΥΝΟΛΟ ΠΩΛΗΣΕΩΝ ΣΤ ΠΡΟΪΟΝΤΟΣ	688
Αθροισμα - ΑΠΡΙΛΙΟΣ		28.881
ΜΑΪΟΣ	ΣΥΝΟΛΟ ΠΩΛΗΣΕΩΝ Α ΠΡΟΪΟΝΤΟΣ	21.853
	ΣΥΝΟΛΟ ΠΩΛΗΣΕΩΝ Β ΠΡΟΪΟΝΤΟΣ	10.655
	ΣΥΝΟΛΟ ΠΩΛΗΣΕΩΝ Γ ΠΡΟΪΟΝΤΟΣ	776
	ΣΥΝΟΛΟ ΠΩΛΗΣΕΩΝ Δ ΠΡΟΪΟΝΤΟΣ	968
	ΣΥΝΟΛΟ ΠΩΛΗΣΕΩΝ Ε ΠΡΟΪΟΝΤΟΣ	3.229
	ΣΥΝΟΛΟ ΠΩΛΗΣΕΩΝ ΣΤ ΠΡΟΪΟΝΤΟΣ	915
Αθροισμα - ΜΑΪΟΣ		38.396
ΙΟΥΝΙΟΣ	ΣΥΝΟΛΟ ΠΩΛΗΣΕΩΝ Α ΠΡΟΪΟΝΤΟΣ	29.624
	ΣΥΝΟΛΟ ΠΩΛΗΣΕΩΝ Β ΠΡΟΪΟΝΤΟΣ	14.442
	ΣΥΝΟΛΟ ΠΩΛΗΣΕΩΝ Γ ΠΡΟΪΟΝΤΟΣ	1.052
	ΣΥΝΟΛΟ ΠΩΛΗΣΕΩΝ Δ ΠΡΟΪΟΝΤΟΣ	1.312
	ΣΥΝΟΛΟ ΠΩΛΗΣΕΩΝ Ε ΠΡΟΪΟΝΤΟΣ	4.376
	ΣΥΝΟΛΟ ΠΩΛΗΣΕΩΝ ΣΤ ΠΡΟΪΟΝΤΟΣ	1.238
Αθροισμα - ΙΟΥΝΙΟΣ		52.044
ΙΟΥΛΙΟΣ	ΣΥΝΟΛΟ ΠΩΛΗΣΕΩΝ Α ΠΡΟΪΟΝΤΟΣ	35.255
	ΣΥΝΟΛΟ ΠΩΛΗΣΕΩΝ Β ΠΡΟΪΟΝΤΟΣ	17.187
	ΣΥΝΟΛΟ ΠΩΛΗΣΕΩΝ Γ ΠΡΟΪΟΝΤΟΣ	1.252
	ΣΥΝΟΛΟ ΠΩΛΗΣΕΩΝ Δ ΠΡΟΪΟΝΤΟΣ	1.559
	ΣΥΝΟΛΟ ΠΩΛΗΣΕΩΝ Ε ΠΡΟΪΟΝΤΟΣ	5.209
	ΣΥΝΟΛΟ ΠΩΛΗΣΕΩΝ ΣΤ ΠΡΟΪΟΝΤΟΣ	1.474
Αθροισμα - ΙΟΥΛΙΟΣ		61.936
ΑΥΓΟΥΣΤΟΣ	ΣΥΝΟΛΟ ΠΩΛΗΣΕΩΝ Α ΠΡΟΪΟΝΤΟΣ	33.310
	ΣΥΝΟΛΟ ΠΩΛΗΣΕΩΝ Β ΠΡΟΪΟΝΤΟΣ	16.240
	ΣΥΝΟΛΟ ΠΩΛΗΣΕΩΝ Γ ΠΡΟΪΟΝΤΟΣ	1.182
	ΣΥΝΟΛΟ ΠΩΛΗΣΕΩΝ Δ ΠΡΟΪΟΝΤΟΣ	1.474
	ΣΥΝΟΛΟ ΠΩΛΗΣΕΩΝ Ε ΠΡΟΪΟΝΤΟΣ	4.922
	ΣΥΝΟΛΟ ΠΩΛΗΣΕΩΝ ΣΤ ΠΡΟΪΟΝΤΟΣ	1.391
Αθροισμα - ΑΥΓΟΥΣΤΟΣ		58.519
ΣΕΠΤΕΜΒΡΙΟΣ	ΣΥΝΟΛΟ ΠΩΛΗΣΕΩΝ Α ΠΡΟΪΟΝΤΟΣ	22.706
	ΣΥΝΟΛΟ ΠΩΛΗΣΕΩΝ Β ΠΡΟΪΟΝΤΟΣ	11.070
	ΣΥΝΟΛΟ ΠΩΛΗΣΕΩΝ Γ ΠΡΟΪΟΝΤΟΣ	806
	ΣΥΝΟΛΟ ΠΩΛΗΣΕΩΝ Δ ΠΡΟΪΟΝΤΟΣ	1.006
	ΣΥΝΟΛΟ ΠΩΛΗΣΕΩΝ Ε ΠΡΟΪΟΝΤΟΣ	3.354
	ΣΥΝΟΛΟ ΠΩΛΗΣΕΩΝ ΣΤ ΠΡΟΪΟΝΤΟΣ	950
Αθροισμα - ΣΕΠΤΕΜΒΡΙΟΣ		39.892
ΟΚΤΩΒΡΙΟΣ	ΣΥΝΟΛΟ ΠΩΛΗΣΕΩΝ Α ΠΡΟΪΟΝΤΟΣ	14.275
	ΣΥΝΟΛΟ ΠΩΛΗΣΕΩΝ Β ΠΡΟΪΟΝΤΟΣ	6.962
	ΣΥΝΟΛΟ ΠΩΛΗΣΕΩΝ Γ ΠΡΟΪΟΝΤΟΣ	506
	ΣΥΝΟΛΟ ΠΩΛΗΣΕΩΝ Δ ΠΡΟΪΟΝΤΟΣ	632
	ΣΥΝΟΛΟ ΠΩΛΗΣΕΩΝ Ε ΠΡΟΪΟΝΤΟΣ	2.110
	ΣΥΝΟΛΟ ΠΩΛΗΣΕΩΝ ΣΤ ΠΡΟΪΟΝΤΟΣ	596

## ΣΥΓΚΕΝΤΡΩΤΙΚΟΣ ΠΙΝΑΚΑΣ ΕΤΩΝ

Αθροισμα - ΟΚΤΩΒΡΙΟΣ		25.084
ΝΟΕΜΒΡΙΟΣ	ΣΥΝΟΛΟ ΠΩΛΗΣΕΩΝ Α ΠΡΟΪΟΝΤΟΣ	8.652
	ΣΥΝΟΛΟ ΠΩΛΗΣΕΩΝ Β ΠΡΟΪΟΝΤΟΣ	4.218
	ΣΥΝΟΛΟ ΠΩΛΗΣΕΩΝ Γ ΠΡΟΪΟΝΤΟΣ	308
	ΣΥΝΟΛΟ ΠΩΛΗΣΕΩΝ Δ ΠΡΟΪΟΝΤΟΣ	384
	ΣΥΝΟΛΟ ΠΩΛΗΣΕΩΝ Ε ΠΡΟΪΟΝΤΟΣ	1.279
	ΣΥΝΟΛΟ ΠΩΛΗΣΕΩΝ ΣΤ ΠΡΟΪΟΝΤΟΣ	362
Αθροισμα - ΝΟΕΜΒΡΙΟΣ		15.203
ΔΕΚΕΜΒΡΙΟΣ	ΣΥΝΟΛΟ ΠΩΛΗΣΕΩΝ Α ΠΡΟΪΟΝΤΟΣ	9.732
	ΣΥΝΟΛΟ ΠΩΛΗΣΕΩΝ Β ΠΡΟΪΟΝΤΟΣ	4.743
	ΣΥΝΟΛΟ ΠΩΛΗΣΕΩΝ Γ ΠΡΟΪΟΝΤΟΣ	346
	ΣΥΝΟΛΟ ΠΩΛΗΣΕΩΝ Δ ΠΡΟΪΟΝΤΟΣ	431
	ΣΥΝΟΛΟ ΠΩΛΗΣΕΩΝ Ε ΠΡΟΪΟΝΤΟΣ	1.439
	ΣΥΝΟΛΟ ΠΩΛΗΣΕΩΝ ΣΤ ΠΡΟΪΟΝΤΟΣ	406
Αθροισμα - ΔΕΚΕΜΒΡΙΟΣ		17.097
Ετήσιο Αθροισμα		379.969

ΕΤΟΣ: 1996

Στοιχείο	ΜΙΝΙΣ	ΤΑΝΟΣ	ΦΕΒΡΟΥΑΡΙΟΣ	ΜΑΡΤΙΟΣ	ΑΠΡΙΛΙΟΣ	ΜΑΙΟΣ	ΙΟΥΝΙΟΣ	ΙΟΥΛΙΟΣ	ΑΥΓΟΥΣΤΟΣ	ΣΕΠΤΕΜΒΡΙΟΣ	ΟΚΤΩΒΡΙΟΣ	ΝΟΕΜΒΡΙΟΣ	ΔΕΚΕΜΒΡΙΟΣ	ΤΕΛΟΣ ΧΡΟΝΙΑΣ
ΣΥΝΟΛΟ ΔΕΔΗΜΕΤΕΩΝ Α	42.208	36.028	54.555	82.343	105.008	131.766	156.455	155.460	94.720	69.999	44.256	55.932	1.028.730	
ΣΥΝΟΛΟ ΔΕΔΗΜΕΤΕΩΝ Β	11.868	10.130	15.339	23.154	29.527	37.059	43.992	43.712	26.635	19.682	12.434	15.726	289.259	
ΣΥΝΟΛΟ ΔΕΔΗΜΕΤΕΩΝ Γ	591	506	765	1.154	1.472	1.818	2.194	2.180	1.329	982	621	784	14.426	
ΣΥΝΟΛΟ ΔΕΔΗΜΕΤΕΩΝ Δ	580	494	748	1.130	1.443	1.808	2.148	2.133	1.300	960	608	768	14.120	
ΣΥΝΟΛΟ ΔΕΔΗΜΕΤΕΩΝ Ε	5.981	5.103	7.730	11.668	14.879	18.670	22.170	22.027	13.423	9.918	6.270	7.926	145.765	
ΣΥΝΟΛΟ ΔΕΔΗΜΕΤΕΩΝ ΣΤ	1.072	915	1.385	2.090	2.666	3.346	3.973	3.946	2.404	1.778	1.124	1.420	26.119	
ΤΕΛΟΣ ΧΡΟΝΙΑΣ	62.300	53.176	80.522	121.539	154.995	194.488	240.932	229.458	139.811	103.319	65.323	82.556	1.518.419	

ΕΤΟΣ: 1996

Στοιχείο	ΜΙΝΙΣ	ΤΑΝΟΣ	ΦΕΒΡΟΥΑΡΙΟΣ	ΜΑΡΤΙΟΣ	ΑΠΡΙΛΙΟΣ	ΜΑΙΟΣ	ΙΟΥΝΙΟΣ	ΙΟΥΛΙΟΣ	ΑΥΓΟΥΣΤΟΣ	ΣΕΠΤΕΜΒΡΙΟΣ	ΟΚΤΩΒΡΙΟΣ	ΝΟΕΜΒΡΙΟΣ	ΔΕΚΕΜΒΡΙΟΣ	ΤΕΛΟΣ ΧΡΟΝΙΑΣ
ΣΥΝΟΛΟ ΔΕΔΗΜΕΤΕΩΝ Α	42.208	11.868	591	506	765	1.154	1.472	1.808	2.194	2.180	1.329	982	784	62.300
ΣΥΝΟΛΟ ΔΕΔΗΜΕΤΕΩΝ Β	36.028	10.130	506	765	1.154	1.472	1.808	2.194	2.180	1.329	982	784	62.300	
ΣΥΝΟΛΟ ΔΕΔΗΜΕΤΕΩΝ Γ	54.555	15.339	23.154	29.527	37.059	43.992	43.712	26.635	19.682	12.434	15.726	1.028.730		
ΣΥΝΟΛΟ ΔΕΔΗΜΕΤΕΩΝ Δ	82.343	23.154	29.527	37.059	43.992	43.712	26.635	19.682	12.434	15.726	1.028.730			
ΣΥΝΟΛΟ ΔΕΔΗΜΕΤΕΩΝ Ε	105.008	29.527	37.059	43.992	43.712	26.635	19.682	12.434	15.726	1.028.730				
ΣΥΝΟΛΟ ΔΕΔΗΜΕΤΕΩΝ ΣΤ	131.766	37.059	43.992	43.712	26.635	19.682	12.434	15.726	1.028.730					
ΣΥΝΟΛΟ ΔΕΔΗΜΕΤΕΩΝ Ζ	156.455	43.992	43.712	26.635	19.682	12.434	15.726	1.028.730						
ΣΥΝΟΛΟ ΔΕΔΗΜΕΤΕΩΝ Η	155.460	43.712	26.635	19.682	12.434	15.726	1.028.730							
ΣΥΝΟΛΟ ΔΕΔΗΜΕΤΕΩΝ Θ	94.720	26.635	19.682	12.434	15.726	1.028.730								
ΣΥΝΟΛΟ ΔΕΔΗΜΕΤΕΩΝ Ι	69.999	19.682	12.434	15.726	1.028.730									
ΣΥΝΟΛΟ ΔΕΔΗΜΕΤΕΩΝ Κ	44.256	12.434	15.726	1.028.730										
ΣΥΝΟΛΟ ΔΕΔΗΜΕΤΕΩΝ Λ	55.932	15.726	1.028.730											
ΤΕΛΟΣ ΧΡΟΝΙΑΣ	1.028.730	289.259	14.426	14.120	145.765	26.119	1.518.419							

## ΣΥΓΚΕΝΤΡΩΤΙΚΟΣ ΠΙΝΑΚΑΣ ΕΓΓΩΝ

ΕΤΟΣ 1996

<i>Στοιχεία από Τιμή</i>		
ΜΗΝΕΣ	ΠΡΟΪΟΝΤΑ	Ποσότητα
ΙΑΝΟΥΑΡΙΟΣ	ΣΥΝΟΛΟ ΠΩΛΗΣΕΩΝ Α ΠΡΟΪΟΝΤΟΣ	42.208
	ΣΥΝΟΛΟ ΠΩΛΗΣΕΩΝ Β ΠΡΟΪΟΝΤΟΣ	11.868
	ΣΥΝΟΛΟ ΠΩΛΗΣΕΩΝ Γ ΠΡΟΪΟΝΤΟΣ	591
	ΣΥΝΟΛΟ ΠΩΛΗΣΕΩΝ Δ ΠΡΟΪΟΝΤΟΣ	580
	ΣΥΝΟΛΟ ΠΩΛΗΣΕΩΝ Ε ΠΡΟΪΟΝΤΟΣ	5.981
	ΣΥΝΟΛΟ ΠΩΛΗΣΕΩΝ ΣΤ ΠΡΟΪΟΝΤΟΣ	1.072
Αθροισμα - ΙΑΝΟΥΑΡΙΟΣ		62.300
ΦΕΒΡΟΥΑΡΙΟΣ	ΣΥΝΟΛΟ ΠΩΛΗΣΕΩΝ Α ΠΡΟΪΟΝΤΟΣ	36.028
	ΣΥΝΟΛΟ ΠΩΛΗΣΕΩΝ Β ΠΡΟΪΟΝΤΟΣ	10.130
	ΣΥΝΟΛΟ ΠΩΛΗΣΕΩΝ Γ ΠΡΟΪΟΝΤΟΣ	506
	ΣΥΝΟΛΟ ΠΩΛΗΣΕΩΝ Δ ΠΡΟΪΟΝΤΟΣ	494
	ΣΥΝΟΛΟ ΠΩΛΗΣΕΩΝ Ε ΠΡΟΪΟΝΤΟΣ	5.103
	ΣΥΝΟΛΟ ΠΩΛΗΣΕΩΝ ΣΤ ΠΡΟΪΟΝΤΟΣ	915
Αθροισμα - ΦΕΒΡΟΥΑΡΙΟΣ		53.176
ΜΑΡΤΙΟΣ	ΣΥΝΟΛΟ ΠΩΛΗΣΕΩΝ Α ΠΡΟΪΟΝΤΟΣ	54.555
	ΣΥΝΟΛΟ ΠΩΛΗΣΕΩΝ Β ΠΡΟΪΟΝΤΟΣ	15.339
	ΣΥΝΟΛΟ ΠΩΛΗΣΕΩΝ Γ ΠΡΟΪΟΝΤΟΣ	765
	ΣΥΝΟΛΟ ΠΩΛΗΣΕΩΝ Δ ΠΡΟΪΟΝΤΟΣ	748
	ΣΥΝΟΛΟ ΠΩΛΗΣΕΩΝ Ε ΠΡΟΪΟΝΤΟΣ	7.730
	ΣΥΝΟΛΟ ΠΩΛΗΣΕΩΝ ΣΤ ΠΡΟΪΟΝΤΟΣ	1.385
Αθροισμα - ΜΑΡΤΙΟΣ		80.522
ΑΠΡΙΛΙΟΣ	ΣΥΝΟΛΟ ΠΩΛΗΣΕΩΝ Α ΠΡΟΪΟΝΤΟΣ	82.343
	ΣΥΝΟΛΟ ΠΩΛΗΣΕΩΝ Β ΠΡΟΪΟΝΤΟΣ	23.154
	ΣΥΝΟΛΟ ΠΩΛΗΣΕΩΝ Γ ΠΡΟΪΟΝΤΟΣ	1.154
	ΣΥΝΟΛΟ ΠΩΛΗΣΕΩΝ Δ ΠΡΟΪΟΝΤΟΣ	1.130
	ΣΥΝΟΛΟ ΠΩΛΗΣΕΩΝ Ε ΠΡΟΪΟΝΤΟΣ	11.668
	ΣΥΝΟΛΟ ΠΩΛΗΣΕΩΝ ΣΤ ΠΡΟΪΟΝΤΟΣ	2.090
Αθροισμα - ΑΠΡΙΛΙΟΣ		121.539
ΜΑΙΟΣ	ΣΥΝΟΛΟ ΠΩΛΗΣΕΩΝ Α ΠΡΟΪΟΝΤΟΣ	105.008
	ΣΥΝΟΛΟ ΠΩΛΗΣΕΩΝ Β ΠΡΟΪΟΝΤΟΣ	29.527
	ΣΥΝΟΛΟ ΠΩΛΗΣΕΩΝ Γ ΠΡΟΪΟΝΤΟΣ	1.472
	ΣΥΝΟΛΟ ΠΩΛΗΣΕΩΝ Δ ΠΡΟΪΟΝΤΟΣ	1.443
	ΣΥΝΟΛΟ ΠΩΛΗΣΕΩΝ Ε ΠΡΟΪΟΝΤΟΣ	14.879
	ΣΥΝΟΛΟ ΠΩΛΗΣΕΩΝ ΣΤ ΠΡΟΪΟΝΤΟΣ	2.666
Αθροισμα - ΜΑΙΟΣ		154.995
ΙΟΥΝΙΟΣ	ΣΥΝΟΛΟ ΠΩΛΗΣΕΩΝ Α ΠΡΟΪΟΝΤΟΣ	131.766
	ΣΥΝΟΛΟ ΠΩΛΗΣΕΩΝ Β ΠΡΟΪΟΝΤΟΣ	37.050
	ΣΥΝΟΛΟ ΠΩΛΗΣΕΩΝ Γ ΠΡΟΪΟΝΤΟΣ	1.848
	ΣΥΝΟΛΟ ΠΩΛΗΣΕΩΝ Δ ΠΡΟΪΟΝΤΟΣ	1.808
	ΣΥΝΟΛΟ ΠΩΛΗΣΕΩΝ Ε ΠΡΟΪΟΝΤΟΣ	18.670
	ΣΥΝΟΛΟ ΠΩΛΗΣΕΩΝ ΣΤ ΠΡΟΪΟΝΤΟΣ	3.346
Αθροισμα - ΙΟΥΝΙΟΣ		194.488
ΙΟΥΛΙΟΣ	ΣΥΝΟΛΟ ΠΩΛΗΣΕΩΝ Α ΠΡΟΪΟΝΤΟΣ	156.455
	ΣΥΝΟΛΟ ΠΩΛΗΣΕΩΝ Β ΠΡΟΪΟΝΤΟΣ	43.992
	ΣΥΝΟΛΟ ΠΩΛΗΣΕΩΝ Γ ΠΡΟΪΟΝΤΟΣ	2.194
	ΣΥΝΟΛΟ ΠΩΛΗΣΕΩΝ Δ ΠΡΟΪΟΝΤΟΣ	2.148
	ΣΥΝΟΛΟ ΠΩΛΗΣΕΩΝ Ε ΠΡΟΪΟΝΤΟΣ	22.170
	ΣΥΝΟΛΟ ΠΩΛΗΣΕΩΝ ΣΤ ΠΡΟΪΟΝΤΟΣ	3.973
Αθροισμα - ΙΟΥΛΙΟΣ		230.932
ΑΥΓΟΥΣΤΟΣ	ΣΥΝΟΛΟ ΠΩΛΗΣΕΩΝ Α ΠΡΟΪΟΝΤΟΣ	155.460
	ΣΥΝΟΛΟ ΠΩΛΗΣΕΩΝ Β ΠΡΟΪΟΝΤΟΣ	43.712
	ΣΥΝΟΛΟ ΠΩΛΗΣΕΩΝ Γ ΠΡΟΪΟΝΤΟΣ	2.180
	ΣΥΝΟΛΟ ΠΩΛΗΣΕΩΝ Δ ΠΡΟΪΟΝΤΟΣ	2.133
	ΣΥΝΟΛΟ ΠΩΛΗΣΕΩΝ Ε ΠΡΟΪΟΝΤΟΣ	22.027
	ΣΥΝΟΛΟ ΠΩΛΗΣΕΩΝ ΣΤ ΠΡΟΪΟΝΤΟΣ	3.946
Αθροισμα - ΑΥΓΟΥΣΤΟΣ		229.458
ΣΕΠΤΕΜΒΡΙΟΣ	ΣΥΝΟΛΟ ΠΩΛΗΣΕΩΝ Α ΠΡΟΪΟΝΤΟΣ	94.720
	ΣΥΝΟΛΟ ΠΩΛΗΣΕΩΝ Β ΠΡΟΪΟΝΤΟΣ	26.635
	ΣΥΝΟΛΟ ΠΩΛΗΣΕΩΝ Γ ΠΡΟΪΟΝΤΟΣ	1.329
	ΣΥΝΟΛΟ ΠΩΛΗΣΕΩΝ Δ ΠΡΟΪΟΝΤΟΣ	1.300
	ΣΥΝΟΛΟ ΠΩΛΗΣΕΩΝ Ε ΠΡΟΪΟΝΤΟΣ	13.423
	ΣΥΝΟΛΟ ΠΩΛΗΣΕΩΝ ΣΤ ΠΡΟΪΟΝΤΟΣ	2.404
Αθροισμα - ΣΕΠΤΕΜΒΡΙΟΣ		139.811
ΟΚΤΩΒΡΙΟΣ	ΣΥΝΟΛΟ ΠΩΛΗΣΕΩΝ Α ΠΡΟΪΟΝΤΟΣ	69.999
	ΣΥΝΟΛΟ ΠΩΛΗΣΕΩΝ Β ΠΡΟΪΟΝΤΟΣ	19.682
	ΣΥΝΟΛΟ ΠΩΛΗΣΕΩΝ Γ ΠΡΟΪΟΝΤΟΣ	982
	ΣΥΝΟΛΟ ΠΩΛΗΣΕΩΝ Δ ΠΡΟΪΟΝΤΟΣ	960
	ΣΥΝΟΛΟ ΠΩΛΗΣΕΩΝ Ε ΠΡΟΪΟΝΤΟΣ	9.918
	ΣΥΝΟΛΟ ΠΩΛΗΣΕΩΝ ΣΤ ΠΡΟΪΟΝΤΟΣ	1.778

## ΣΥΓΚΕΝΤΡΩΤΙΚΟΣ ΠΙΝΑΚΑΣ 110Ν

<b>Αθροισμα - ΟΚΤΩΒΡΙΟΣ</b>		<b>103.319</b>
<b>ΝΟΕΜΒΡΙΟΣ</b>	<b>ΣΥΝΟΛΟ ΠΩΛΗΣΕΩΝ Α ΠΡΟΙΟΝΤΟΣ</b>	44.256
	<b>ΣΥΝΟΛΟ ΠΩΛΗΣΕΩΝ Β ΠΡΟΙΟΝΤΟΣ</b>	12.444
	<b>ΣΥΝΟΛΟ ΠΩΛΗΣΕΩΝ Γ ΠΡΟΙΟΝΤΟΣ</b>	621
	<b>ΣΥΝΟΛΟ ΠΩΛΗΣΕΩΝ Δ ΠΡΟΙΟΝΤΟΣ</b>	603
	<b>ΣΥΝΟΛΟ ΠΩΛΗΣΕΩΝ Ε ΠΡΟΙΟΝΤΟΣ</b>	6.270
	<b>ΣΥΝΟΛΟ ΠΩΛΗΣΕΩΝ ΣΤ ΠΡΟΙΟΝΤΟΣ</b>	1.124
<b>Αθροισμα - ΝΟΕΜΒΡΙΟΣ</b>		<b>65.323</b>
<b>ΔΕΚΕΜΒΡΙΟΣ</b>	<b>ΣΥΝΟΛΟ ΠΩΛΗΣΕΩΝ Α ΠΡΟΙΟΝΤΟΣ</b>	55.932
	<b>ΣΥΝΟΛΟ ΠΩΛΗΣΕΩΝ Β ΠΡΟΙΟΝΤΟΣ</b>	15.726
	<b>ΣΥΝΟΛΟ ΠΩΛΗΣΕΩΝ Γ ΠΡΟΙΟΝΤΟΣ</b>	784
	<b>ΣΥΝΟΛΟ ΠΩΛΗΣΕΩΝ Δ ΠΡΟΙΟΝΤΟΣ</b>	768
	<b>ΣΥΝΟΛΟ ΠΩΛΗΣΕΩΝ Ε ΠΡΟΙΟΝΤΟΣ</b>	7.926
	<b>ΣΥΝΟΛΟ ΠΩΛΗΣΕΩΝ ΣΤ ΠΡΟΙΟΝΤΟΣ</b>	1.420
<b>Αθροισμα - ΔΕΚΕΜΒΡΙΟΣ</b>		<b>82.556</b>
<b>Γενικά Αθροισμα</b>		<b>1.518.419</b>

## ΣΥΓΚΕΝΤΡΩΤΙΚΟΣ ΠΙΝΑΚΑΣ ΤΜΗΜΑΤΩΝ

Με τους ακόλουθους συγκεντρωτικούς πίνακες έχουμε μια ολοκληρωμένη εικόνα για τις πωλήσεις που πραγματοποιήθηκαν τα προηγούμενα έτη 1994, 1995 και 1996 στα πέντε διαφορετικά τμήματα της χώρας. Το πεδίο σελίδα στους συγκεντρωτικούς πίνακες λειτουργεί σαν φίλτρο των δεδομένων, δηλαδή αλλάζοντάς το, ο πίνακας διαμορφώνεται ανάλογα. Έτσι με τις αλλαγές στο πεδίο σελίδα έχουμε πληροφορίες όπως, τί πωλήσεις έχουμε, για παράδειγμα στο κεντρικό τμήμα της χώρας, σε κάθε είδος ανά μήνα αλλά και το σύνολο των πωλήσεων και των έξι προϊόντων κάθε μήνα στο συγκεκριμένο τμήμα.

ΕΛΛΗΝΙΑ	(Όλα)
---------	-------

Σύμφωνα με την ΜΗΝΙΑ

ΕΠΙΧΕΙΡΗΣΙΑ	ΙΑΝΟΥΑΡΙΟΣ	ΦΕΒΡΟΥΑΡΙΟΣ	ΜΑΡΤΙΟΣ	ΑΠΡΙΛΙΟΣ	ΜΑΪΟΣ	ΙΟΥΝΙΟΣ	ΙΟΥΛΙΟΣ	ΑΥΓΟΥΣΤΟΣ	ΣΕΠΤΕΜΒΡΙΟΣ	ΟΚΤΩΒΡΙΟΣ	ΝΟΕΜΒΡΙΟΣ	ΔΕΚΕΜΒΡΙΟΣ	ΑΓΚΕΜΒΡΙΟΣ	Ετήσιος Απολογισμός
ΕΠΙΧΕΙΡΗΣΙΑ	54.883	47.856	73.032	109.549	144.335	184.757	213.534	212.652	134.907	94.705	60.221	74.109	1.404.540	
ΕΠΙΧΕΙΡΗΣΙΑ Α	18.594	15.981	23.650	36.269	46.672	61.009	73.358	71.310	45.464	31.916	19.863	23.789	170.905	
ΕΠΙΧΕΙΡΗΣΙΑ Β	1.104	967	1.408	2.105	2.816	3.859	4.541	4.496	2.862	1.955	1.183	1.419	28.715	
ΕΠΙΧΕΙΡΗΣΙΑ Γ	1.180	1.063	1.520	2.293	3.204	4.163	5.062	4.857	3.018	2.105	1.355	1.488	31.308	
ΕΠΙΧΕΙΡΗΣΙΑ Δ	7.654	6.742	10.369	15.380	19.593	25.161	30.234	28.791	19.240	13.811	8.681	10.500	196.156	
ΕΠΙΧΕΙΡΗΣΙΑ ΣΤ	1.660	1.415	2.090	3.418	4.295	5.190	6.338	6.472	3.799	2.873	1.689	2.167	41.336	
Ετήσιος Απολογισμός	85.075	73.054	112.069	169.014	220.915	287.139	333.067	328.508	209.290	147.365	92.992	113.472	2.172.980	

ΕΛΛΗΝΙΑ	(Όλα)
---------	-------

Σύμφωνα με τον Τύπο

ΕΠΙΧΕΙΡΗΣΙΑ	ΕΠΙΧΕΙΡΗΣΙΑ Α	ΕΠΙΧΕΙΡΗΣΙΑ Β	ΕΠΙΧΕΙΡΗΣΙΑ Γ	ΕΠΙΧΕΙΡΗΣΙΑ Δ	ΕΠΙΧΕΙΡΗΣΙΑ Ε	ΕΠΙΧΕΙΡΗΣΙΑ ΣΤ	Ετήσιος Απολογισμός
ΕΠΙΧΕΙΡΗΣΙΑ	54.883	18.594	1.104	1.180	7.654	1.660	85.075
ΕΠΙΧΕΙΡΗΣΙΑ Α	47.856	15.981	967	1.063	6.742	1.445	74.054
ΕΠΙΧΕΙΡΗΣΙΑ Β	73.032	23.650	1.408	1.520	10.369	2.090	112.069
ΕΠΙΧΕΙΡΗΣΙΑ Γ	109.549	36.269	2.105	2.293	15.380	3.418	169.014
ΕΠΙΧΕΙΡΗΣΙΑ Δ	144.335	46.672	2.816	3.204	19.593	4.295	220.915
ΕΠΙΧΕΙΡΗΣΙΑ Ε	184.757	64.009	3.859	4.163	25.161	5.190	287.139
ΕΠΙΧΕΙΡΗΣΙΑ ΣΤ	213.534	73.358	4.541	5.062	30.234	6.338	333.067
ΕΠΙΧΕΙΡΗΣΙΑ Ζ	212.652	71.340	4.496	4.857	28.791	6.372	328.508
ΕΠΙΧΕΙΡΗΣΙΑ Η	134.907	45.464	2.862	3.018	19.240	3.799	209.290
ΕΠΙΧΕΙΡΗΣΙΑ Θ	94.705	31.916	1.955	2.105	13.811	2.873	147.365
ΕΠΙΧΕΙΡΗΣΙΑ Ι	60.221	19.863	1.183	1.355	8.681	1.689	92.992
ΕΠΙΧΕΙΡΗΣΙΑ Κ	74.109	23.789	1.419	1.488	10.500	2.167	113.472
Ετήσιος Απολογισμός	1.404.540	470.905	28.715	31.308	196.156	41.336	2.172.980



## ΣΥΓΚΕΝΤΡΩΤΙΚΟΣ ΠΙΝΑΚΑΣ ΤΜΗΜΑΤΩΝ

ΤΜΗΜΑ	(Όλ.)
-------	-------

## Sum από Τιμή

ΜΗΝΕΣ	ΠΡΟΪΟΝΤΑ	Αθροισμα
ΙΑΝΟΥΑΡΙΟΣ	ΠΡΟΪΟΝ Α	54.883
	ΠΡΟΪΟΝ Β	18.594
	ΠΡΟΪΟΝ Γ	1.104
	ΠΡΟΪΟΝ Δ	1.180
	ΠΡΟΪΟΝ Ε	7.654
	ΠΡΟΪΟΝ ΣΤ	1.660
Αθροισμα - ΙΑΝΟΥΑΡΙΟΣ		85.075
ΦΕΒΡΟΥΑΡΙΟΣ	ΠΡΟΪΟΝ Α	47.856
	ΠΡΟΪΟΝ Β	15.981
	ΠΡΟΪΟΝ Γ	967
	ΠΡΟΪΟΝ Δ	1.063
	ΠΡΟΪΟΝ Ε	6.742
	ΠΡΟΪΟΝ ΣΤ	1.445
Αθροισμα - ΦΕΒΡΟΥΑΡΙΟΣ		74.054
ΜΑΡΤΙΟΣ	ΠΡΟΪΟΝ Α	73.032
	ΠΡΟΪΟΝ Β	23.650
	ΠΡΟΪΟΝ Γ	1.408
	ΠΡΟΪΟΝ Δ	1.520
	ΠΡΟΪΟΝ Ε	10.369
	ΠΡΟΪΟΝ ΣΤ	2.090
Αθροισμα - ΜΑΡΤΙΟΣ		112.069
ΑΠΡΙΛΙΟΣ	ΠΡΟΪΟΝ Α	109.549
	ΠΡΟΪΟΝ Β	36.269
	ΠΡΟΪΟΝ Γ	2.105
	ΠΡΟΪΟΝ Δ	2.293
	ΠΡΟΪΟΝ Ε	15.380
	ΠΡΟΪΟΝ ΣΤ	3.418
Αθροισμα - ΑΠΡΙΛΙΟΣ		169.014
ΜΑΪΟΣ	ΠΡΟΪΟΝ Α	144.335
	ΠΡΟΪΟΝ Β	46.672
	ΠΡΟΪΟΝ Γ	2.816
	ΠΡΟΪΟΝ Δ	3.204
	ΠΡΟΪΟΝ Ε	19.593
	ΠΡΟΪΟΝ ΣΤ	4.295
Αθροισμα - ΜΑΪΟΣ		220.915
ΙΟΥΝΙΟΣ	ΠΡΟΪΟΝ Α	184.757
	ΠΡΟΪΟΝ Β	64.009
	ΠΡΟΪΟΝ Γ	3.859
	ΠΡΟΪΟΝ Δ	4.163
	ΠΡΟΪΟΝ Ε	25.161
	ΠΡΟΪΟΝ ΣΤ	5.190
Αθροισμα - ΙΟΥΝΙΟΣ		287.139
ΙΟΥΛΙΟΣ	ΠΡΟΪΟΝ Α	213.534
	ΠΡΟΪΟΝ Β	73.358
	ΠΡΟΪΟΝ Γ	4.541
	ΠΡΟΪΟΝ Δ	5.062
	ΠΡΟΪΟΝ Ε	30.234
	ΠΡΟΪΟΝ ΣΤ	6.338
Αθροισμα - ΙΟΥΛΙΟΣ		333.067
ΑΥΓΟΥΣΤΟΣ	ΠΡΟΪΟΝ Α	212.652
	ΠΡΟΪΟΝ Β	71.340
	ΠΡΟΪΟΝ Γ	4.496
	ΠΡΟΪΟΝ Δ	4.857
	ΠΡΟΪΟΝ Ε	28.791
	ΠΡΟΪΟΝ ΣΤ	6.372
Αθροισμα - ΑΥΓΟΥΣΤΟΣ		328.508
ΣΕΠΤΕΜΒΡΙΟΣ	ΠΡΟΪΟΝ Α	134.907
	ΠΡΟΪΟΝ Β	45.464
	ΠΡΟΪΟΝ Γ	2.862
	ΠΡΟΪΟΝ Δ	3.018
	ΠΡΟΪΟΝ Ε	19.240
	ΠΡΟΪΟΝ ΣΤ	3.799
Αθροισμα - ΣΕΠΤΕΜΒΡΙΟΣ		209.290

## ΣΥΓΚΕΝΤΡΩΤΙΚΟΣ ΠΙΝΑΚΑΣ ΤΜΗΜΑΤΩΝ

ΟΚΤΩΒΡΙΟΣ	ΠΡΟΪΟΝ Α	94.705
	ΠΡΟΪΟΝ Β	31.916
	ΠΡΟΪΟΝ Γ	1.955
	ΠΡΟΪΟΝ Δ	2.105
	ΠΡΟΪΟΝ Ε	13.811
	ΠΡΟΪΟΝ ΣΤ	2.873
Αθροισμα - ΟΚΤΩΒΡΙΟΣ		147.365
ΝΟΕΜΒΡΙΟΣ	ΠΡΟΪΟΝ Α	60.221
	ΠΡΟΪΟΝ Β	19.863
	ΠΡΟΪΟΝ Γ	1.183
	ΠΡΟΪΟΝ Δ	1.355
	ΠΡΟΪΟΝ Ε	8.681
	ΠΡΟΪΟΝ ΣΤ	1.689
Αθροισμα - ΝΟΕΜΒΡΙΟΣ		92.992
ΔΕΚΕΜΒΡΙΟΣ	ΠΡΟΪΟΝ Α	74.109
	ΠΡΟΪΟΝ Β	23.789
	ΠΡΟΪΟΝ Γ	1.419
	ΠΡΟΪΟΝ Δ	1.488
	ΠΡΟΪΟΝ Ε	10.500
	ΠΡΟΪΟΝ ΣΤ	2.167
Αθροισμα - ΔΕΚΕΜΒΡΙΟΣ		113.472
Γενικό Αθροισμα		2.172.960

ΠΑΡΜΕΝΑ ΑΝΑΓΩΓΙΚΟ

Sum από Τμήμ	ΜΙΝΕΣ	ΙΑΝΟΥΑΡΙΟΣ	ΦΕΒΡΟΥΑΡΙΟΣ	ΜΑΡΤΙΟΣ	ΑΠΡΙΛΙΟΣ	ΜΑΪΟΣ	ΙΟΥΝΙΟΣ	ΙΟΥΛΙΟΣ	ΑΥΓΟΥΣΤΟΣ	ΣΕΠΤΕΜΒΡΙΟΣ	ΟΚΤΩΒΡΙΟΣ	ΝΟΕΜΒΡΙΟΣ	ΔΕΚΕΜΒΡΙΟΣ	Γενικό Αθροισμα
ΙΠΠΟΛΟΝΤΙΑ	92	89	168	209	330	577	667	502	250	237	117	120	120	3.358
ΙΠΠΟΛΟΝ Α	44	41	88	137	223	204	251	301	178	130	61	69	69	1.727
ΙΠΠΟΛΟΝ Β	1	2	44	34	46	43	53	67	46	58	1	1	1	396
ΙΠΠΟΛΟΝ Γ	0	1	5	3	6	0	0	6	3	6	2	0	0	32
ΙΠΠΟΛΟΝ Δ	60	69	100	68	134	107	124	170	92	131	88	79	79	1.222
ΙΠΠΟΛΟΝ Ε	136	97	160	315	309	336	367	389	363	267	131	169	169	3.039
ΙΠΠΟΛΟΝ ΣΤ	333	299	565	766	1.048	1.267	1.462	1.435	932	829	400	438	438	9.774
Γενικό Αθροισμα														

ΠΑΡΜΕΝΑ ΑΝΑΓΩΓΙΚΟ

Sum από Τμήμ	ΜΙΝΕΣ	ΙΠΠΟΛΟΝ Α	ΙΠΠΟΛΟΝ Β	ΙΠΠΟΛΟΝ Γ	ΙΠΠΟΛΟΝ Δ	ΙΠΠΟΛΟΝ Ε	ΙΠΠΟΛΟΝ ΣΤ	Γενικό Αθροισμα
ΙΑΝΟΥΑΡΙΟΣ	92	44	1	1	60	136	333	333
ΦΕΒΡΟΥΑΡΙΟΣ	89	41	2	2	69	97	299	299
ΜΑΡΤΙΟΣ	168	88	44	44	100	160	565	565
ΑΠΡΙΛΙΟΣ	209	137	34	34	68	315	766	766
ΜΑΪΟΣ	330	223	46	46	134	309	1.048	1.048
ΙΟΥΝΙΟΣ	577	204	43	43	107	336	1.267	1.267
ΙΟΥΛΙΟΣ	667	251	53	53	124	367	1.462	1.462
ΑΥΓΟΥΣΤΟΣ	502	301	67	67	170	389	1.435	1.435
ΣΕΠΤΕΜΒΡΙΟΣ	250	178	46	46	92	363	932	932
ΟΚΤΩΒΡΙΟΣ	237	130	58	58	131	267	829	829
ΝΟΕΜΒΡΙΟΣ	117	61	1	1	88	131	400	400
ΔΕΚΕΜΒΡΙΟΣ	120	69	1	1	79	169	438	438
Γενικό Αθροισμα	3.358	1.727	396	396	1.222	3.039	9.774	9.774

ΕΜΜΕΜΑ	ΑΝΑΤΟΛΙΚΟ
--------	-----------

## Sum από Τιμή

ΜΗΝΕΣ	ΠΡΟΪΟΝΤΑ	Αθροισμα
ΙΑΝΟΥΑΡΙΟΣ	ΠΡΟΪΟΝ Α	92
	ΠΡΟΪΟΝ Β	44
	ΠΡΟΪΟΝ Γ	1
	ΠΡΟΪΟΝ Δ	0
	ΠΡΟΪΟΝ Ε	60
	ΠΡΟΪΟΝ ΣΤ	136
Αθροισμα - ΙΑΝΟΥΑΡΙΟΣ		333
ΦΕΒΡΟΥΑΡΙΟΣ	ΠΡΟΪΟΝ Α	89
	ΠΡΟΪΟΝ Β	41
	ΠΡΟΪΟΝ Γ	2
	ΠΡΟΪΟΝ Δ	1
	ΠΡΟΪΟΝ Ε	69
	ΠΡΟΪΟΝ ΣΤ	97
Αθροισμα - ΦΕΒΡΟΥΑΡΙΟΣ		299
ΜΑΡΤΙΟΣ	ΠΡΟΪΟΝ Α	168
	ΠΡΟΪΟΝ Β	88
	ΠΡΟΪΟΝ Γ	44
	ΠΡΟΪΟΝ Δ	5
	ΠΡΟΪΟΝ Ε	100
	ΠΡΟΪΟΝ ΣΤ	160
Αθροισμα - ΜΑΡΤΙΟΣ		565
ΑΠΡΙΛΙΟΣ	ΠΡΟΪΟΝ Α	209
	ΠΡΟΪΟΝ Β	137
	ΠΡΟΪΟΝ Γ	34
	ΠΡΟΪΟΝ Δ	3
	ΠΡΟΪΟΝ Ε	68
	ΠΡΟΪΟΝ ΣΤ	315
Αθροισμα - ΑΠΡΙΛΙΟΣ		766
ΜΑΪΟΣ	ΠΡΟΪΟΝ Α	330
	ΠΡΟΪΟΝ Β	223
	ΠΡΟΪΟΝ Γ	46
	ΠΡΟΪΟΝ Δ	6
	ΠΡΟΪΟΝ Ε	134
	ΠΡΟΪΟΝ ΣΤ	309
Αθροισμα - ΜΑΪΟΣ		1048
ΙΟΥΝΙΟΣ	ΠΡΟΪΟΝ Α	577
	ΠΡΟΪΟΝ Β	204
	ΠΡΟΪΟΝ Γ	43
	ΠΡΟΪΟΝ Δ	0
	ΠΡΟΪΟΝ Ε	107
	ΠΡΟΪΟΝ ΣΤ	336
Αθροισμα - ΙΟΥΝΙΟΣ		1267
ΙΟΥΛΙΟΣ	ΠΡΟΪΟΝ Α	667
	ΠΡΟΪΟΝ Β	251
	ΠΡΟΪΟΝ Γ	53
	ΠΡΟΪΟΝ Δ	0
	ΠΡΟΪΟΝ Ε	124
	ΠΡΟΪΟΝ ΣΤ	367
Αθροισμα - ΙΟΥΛΙΟΣ		1462
ΑΥΓΟΥΣΤΟΣ	ΠΡΟΪΟΝ Α	502
	ΠΡΟΪΟΝ Β	301
	ΠΡΟΪΟΝ Γ	67
	ΠΡΟΪΟΝ Δ	6
	ΠΡΟΪΟΝ Ε	170
	ΠΡΟΪΟΝ ΣΤ	389
Αθροισμα - ΑΥΓΟΥΣΤΟΣ		1435
ΣΕΠΤΕΜΒΡΙΟΣ	ΠΡΟΪΟΝ Α	250
	ΠΡΟΪΟΝ Β	178
	ΠΡΟΪΟΝ Γ	46
	ΠΡΟΪΟΝ Δ	3
	ΠΡΟΪΟΝ Ε	92
	ΠΡΟΪΟΝ ΣΤ	363
Αθροισμα - ΣΕΠΤΕΜΒΡΙΟΣ		932

## ΣΥΓΚΕΝΤΡΩΤΙΚΟΣ ΠΙΝΑΚΑΣ ΤΜΗΜΑΤΩΝ

ΟΚΤΩΒΡΙΟΣ	ΠΡΟΪΟΝ Α	237
	ΠΡΟΪΟΝ Β	130
	ΠΡΟΪΟΝ Γ	58
	ΠΡΟΪΟΝ Δ	6
	ΠΡΟΪΟΝ Ε	131
	ΠΡΟΪΟΝ ΣΤ	267
Αθροισμα - ΟΚΤΩΒΡΙΟΣ		829
ΝΟΕΜΒΡΙΟΣ	ΠΡΟΪΟΝ Α	117
	ΠΡΟΪΟΝ Β	61
	ΠΡΟΪΟΝ Γ	1
	ΠΡΟΪΟΝ Δ	2
	ΠΡΟΪΟΝ Ε	88
	ΠΡΟΪΟΝ ΣΤ	131
Αθροισμα - ΝΟΕΜΒΡΙΟΣ		400
ΔΕΚΕΜΒΡΙΟΣ	ΠΡΟΪΟΝ Α	120
	ΠΡΟΪΟΝ Β	69
	ΠΡΟΪΟΝ Γ	1
	ΠΡΟΪΟΝ Δ	0
	ΠΡΟΪΟΝ Ε	79
	ΠΡΟΪΟΝ ΣΤ	169
Αθροισμα - ΔΕΚΕΜΒΡΙΟΣ		438
Γενικό Αθροισμα		9774

ΤΙΜΗΜΑ ΒΟΡΕΙΟ

Στοιχ από Τιμή	ΙΑΝΟΥΑΡΙΟΣ	ΦΕΒΡΟΥΑΡΙΟΣ	ΜΑΡΤΙΟΣ	ΑΠΡΙΛΙΟΣ	ΜΑΪΟΣ	ΙΟΥΝΙΟΣ	ΙΟΥΛΙΟΣ	ΑΥΓΟΥΣΤΟΣ	ΣΕΠΤΕΜΒΡΙΟΣ	ΟΚΤΩΒΡΙΟΣ	ΝΟΒΕΜΒΡΙΟΣ	ΔΕΚΕΜΒΡΙΟΣ	Γενικό Λόγισμα
ΜΙΝΙΣ	26.953	23.798	36.576	54.224	72.025	92.995	103.685	104.072	66.354	46.463	29.725	36.867	693.737
ΙΑΝΟΥΑΡΙΟΣ	9.169	7.796	11.551	17.805	22.694	31.746	36.125	33.886	21.387	15.331	9.746	11.467	228.703
ΦΕΒΡΟΥΑΡΙΟΣ	554	492	693	1.017	1.384	1.924	2.212	2.269	1.421	984	589	697	14.236
ΜΑΡΤΙΟΣ	590	530	733	1.074	1.637	1.989	2.488	2.359	1.427	1.026	678	738	15.269
ΑΠΡΙΛΙΟΣ	3.665	3.263	5.140	7.385	9.201	11.982	14.158	14.344	9.330	7.045	4.294	5.108	94.915
ΜΑΪΟΣ	844	741	1.044	1.793	2.109	2.442	3.019	3.247	1.853	1.430	824	1.102	20.448
ΙΟΥΝΙΟΣ	41.775	36.620	55.737	83.298	109.050	143.078	161.687	160.177	101.772	72.279	45.856	55.979	1.067.308
ΑΥΓΟΥΣΤΟΣ													
ΣΕΠΤΕΜΒΡΙΟΣ													
ΟΚΤΩΒΡΙΟΣ													
ΝΟΒΕΜΒΡΙΟΣ													
ΔΕΚΕΜΒΡΙΟΣ													
Γενικό Λόγισμα													

ΤΙΜΗΜΑ ΒΟΡΕΙΟ

Στοιχ από Τιμή	ΙΠΠΟΝΟΝΤΑ	ΙΠΠΟΝΟΝ Α	ΙΠΠΟΝΟΝ Β	ΙΠΠΟΝΟΝ Γ	ΙΠΠΟΝΟΝ Δ	ΙΠΠΟΝΟΝ Ε	ΙΠΠΟΝΟΝ ΣΤ	Γενικό Λόγισμα
ΜΙΝΙΣ	26.953	9.169	7.796	11.551	17.805	22.694	31.746	41.775
ΙΑΝΟΥΑΡΙΟΣ	23.798	7.796	492	693	1.017	1.384	1.924	36.620
ΦΕΒΡΟΥΑΡΙΟΣ	36.576	11.551	492	693	1.017	1.384	1.924	55.737
ΜΑΡΤΙΟΣ	54.224	17.805	1.017	1.384	1.924	2.488	2.442	83.298
ΑΠΡΙΛΙΟΣ	72.025	22.694	1.384	1.924	2.488	3.019	3.247	109.050
ΙΟΥΝΙΟΣ	92.995	31.746	3.019	3.247	3.665	4.294	4.585	143.078
ΙΟΥΛΙΟΣ	103.685	36.125	3.247	3.665	4.294	5.108	5.979	161.687
ΑΥΓΟΥΣΤΟΣ	104.072	33.886	2.269	2.359	2.442	2.488	2.488	160.177
ΣΕΠΤΕΜΒΡΙΟΣ	66.354	21.387	1.421	1.427	1.427	1.427	1.853	101.772
ΟΚΤΩΒΡΙΟΣ	46.463	15.331	984	1.026	1.026	7.045	1.430	72.279
ΝΟΒΕΜΒΡΙΟΣ	29.725	9.746	589	678	678	4.294	824	45.856
ΔΕΚΕΜΒΡΙΟΣ	36.867	11.467	697	738	738	5.108	1.102	55.979
Γενικό Λόγισμα	693.737	228.703	14.236	15.269	15.269	94.915	20.448	1.067.308

## ΣΥΓΚΕΝΤΡΩΤΙΚΟΣ ΠΙΝΑΚΑΣ ΤΜΗΜΑΤΩΝ

ΤΜΗΜΑ	ΒΟΡΕΙΟ
-------	--------

## Συν από Τιμή

ΜΗΝΕΣ	ΠΡΟΪΟΝΤΑ	Αθροισμα
ΙΑΝΟΥΑΡΙΟΣ	ΠΡΟΪΟΝ Α	26.953
	ΠΡΟΪΟΝ Β	9.169
	ΠΡΟΪΟΝ Γ	554
	ΠΡΟΪΟΝ Δ	590
	ΠΡΟΪΟΝ Ε	3.665
	ΠΡΟΪΟΝ ΣΤ	844
Αθροισμα - ΙΑΝΟΥΑΡΙΟΣ		41.775
ΦΕΒΡΟΥΑΡΙΟΣ	ΠΡΟΪΟΝ Α	23.798
	ΠΡΟΪΟΝ Β	7.796
	ΠΡΟΪΟΝ Γ	492
	ΠΡΟΪΟΝ Δ	530
	ΠΡΟΪΟΝ Ε	3.263
	ΠΡΟΪΟΝ ΣΤ	741
Αθροισμα - ΦΕΒΡΟΥΑΡΙΟΣ		36.620
ΜΑΡΤΙΟΣ	ΠΡΟΪΟΝ Α	36.576
	ΠΡΟΪΟΝ Β	11.551
	ΠΡΟΪΟΝ Γ	693
	ΠΡΟΪΟΝ Δ	733
	ΠΡΟΪΟΝ Ε	5.140
	ΠΡΟΪΟΝ ΣΤ	1.044
Αθροισμα - ΜΑΡΤΙΟΣ		55.737
ΑΠΡΙΛΙΟΣ	ΠΡΟΪΟΝ Α	54.224
	ΠΡΟΪΟΝ Β	17.805
	ΠΡΟΪΟΝ Γ	1.017
	ΠΡΟΪΟΝ Δ	1.074
	ΠΡΟΪΟΝ Ε	7.385
	ΠΡΟΪΟΝ ΣΤ	1.793
Αθροισμα - ΑΠΡΙΛΙΟΣ		83.298
ΜΑΪΟΣ	ΠΡΟΪΟΝ Α	72.025
	ΠΡΟΪΟΝ Β	22.694
	ΠΡΟΪΟΝ Γ	1.384
	ΠΡΟΪΟΝ Δ	1.637
	ΠΡΟΪΟΝ Ε	9.201
	ΠΡΟΪΟΝ ΣΤ	2.109
Αθροισμα - ΜΑΪΟΣ		109.050
ΙΟΥΝΙΟΣ	ΠΡΟΪΟΝ Α	92.995
	ΠΡΟΪΟΝ Β	31.746
	ΠΡΟΪΟΝ Γ	1.924
	ΠΡΟΪΟΝ Δ	1.989
	ΠΡΟΪΟΝ Ε	11.982
	ΠΡΟΪΟΝ ΣΤ	2.442
Αθροισμα - ΙΟΥΝΙΟΣ		143.078
ΙΟΥΛΙΟΣ	ΠΡΟΪΟΝ Α	103.685
	ΠΡΟΪΟΝ Β	36.125
	ΠΡΟΪΟΝ Γ	2.212
	ΠΡΟΪΟΝ Δ	2.488
	ΠΡΟΪΟΝ Ε	14.158
	ΠΡΟΪΟΝ ΣΤ	3.019
Αθροισμα - ΙΟΥΛΙΟΣ		161.687
ΑΥΓΟΥΣΤΟΣ	ΠΡΟΪΟΝ Α	104.072
	ΠΡΟΪΟΝ Β	33.886
	ΠΡΟΪΟΝ Γ	2.269
	ΠΡΟΪΟΝ Δ	2.359
	ΠΡΟΪΟΝ Ε	14.344
	ΠΡΟΪΟΝ ΣΤ	3.247
Αθροισμα - ΑΥΓΟΥΣΤΟΣ		160.177
ΣΕΠΤΕΜΒΡΙΟΣ	ΠΡΟΪΟΝ Α	66.354
	ΠΡΟΪΟΝ Β	21.387
	ΠΡΟΪΟΝ Γ	1.421
	ΠΡΟΪΟΝ Δ	1.427
	ΠΡΟΪΟΝ Ε	9.330
	ΠΡΟΪΟΝ ΣΤ	1.853
Αθροισμα - ΣΕΠΤΕΜΒΡΙΟΣ		101.772

## ΣΥΓΚΕΝΤΡΩΤΙΚΟΣ ΠΙΝΑΚΑΣ ΤΜΗΜΑΤΩΝ

ΟΚΤΩΒΡΙΟΣ	ΠΡΟΪΟΝ Α	46.463
	ΠΡΟΪΟΝ Β	15.331
	ΠΡΟΪΟΝ Γ	984
	ΠΡΟΪΟΝ Δ	1.026
	ΠΡΟΪΟΝ Ε	7.045
	ΠΡΟΪΟΝ ΣΤ	1.430
<b>Αθροισμα - ΟΚΤΩΒΡΙΟΣ</b>		<b>72.279</b>
ΝΟΕΜΒΡΙΟΣ	ΠΡΟΪΟΝ Α	29.725
	ΠΡΟΪΟΝ Β	9.746
	ΠΡΟΪΟΝ Γ	589
	ΠΡΟΪΟΝ Δ	678
	ΠΡΟΪΟΝ Ε	4.294
	ΠΡΟΪΟΝ ΣΤ	824
<b>Αθροισμα - ΝΟΕΜΒΡΙΟΣ</b>		<b>45.856</b>
ΔΕΚΕΜΒΡΙΟΣ	ΠΡΟΪΟΝ Α	36.867
	ΠΡΟΪΟΝ Β	11.467
	ΠΡΟΪΟΝ Γ	697
	ΠΡΟΪΟΝ Δ	738
	ΠΡΟΪΟΝ Ε	5.108
	ΠΡΟΪΟΝ ΣΤ	1.102
<b>Αθροισμα - ΔΕΚΕΜΒΡΙΟΣ</b>		<b>55.979</b>
<b>Γενικό Αθροισμα</b>		<b>1.067.308</b>



ΠΕΡΙΟΧΗ	ΑΥΤΙΚΟ
<b>Sum από Τμήμ</b>	<b>ΜΕΙΝΕΣ</b>
ΙΑΝΟΥΑΡΙΟΣ	616
ΦΕΒΡΟΥΑΡΙΟΣ	485
ΜΑΡΤΙΟΣ	669
ΑΠΡΙΛΙΟΣ	945
ΜΑΙΟΣ	1073
ΙΟΥΝΙΟΣ	1130
ΙΟΥΛΙΟΣ	1316
ΑΥΓΟΥΣΤΟΣ	1577
ΣΕΠΤΕΜΒΡΙΟΣ	1240
ΟΚΤΩΒΡΙΟΣ	867
ΝΟΕΜΒΡΙΟΣ	633
ΔΕΚΕΜΒΡΙΟΣ	849
Γενικό Αθροισμα	11400
ΙΠΟΦΙΟΝ Α	42
ΙΠΟΦΙΟΝ Β	15
ΙΠΟΦΙΟΝ Γ	1
ΙΠΟΦΙΟΝ Δ	116
ΙΠΟΦΙΟΝ Ε	274
ΙΠΟΦΙΟΝ ΣΤ	0
Γενικό Αθροισμα	1049

ΠΕΡΙΟΧΗ	ΑΥΤΙΚΟ
<b>Sum από Τμήμ</b>	<b>ΙΠΟΦΙΟΝΤΑ</b>
ΙΑΝΟΥΑΡΙΟΣ	616
ΦΕΒΡΟΥΑΡΙΟΣ	485
ΜΑΡΤΙΟΣ	669
ΑΠΡΙΛΙΟΣ	945
ΜΑΙΟΣ	1.073
ΙΟΥΝΙΟΣ	1.130
ΙΟΥΛΙΟΣ	1.316
ΑΥΓΟΥΣΤΟΣ	1.577
ΣΕΠΤΕΜΒΡΙΟΣ	1.240
ΟΚΤΩΒΡΙΟΣ	867
ΝΟΕΜΒΡΙΟΣ	633
ΔΕΚΕΜΒΡΙΟΣ	849
Γενικό Αθροισμα	11.400
ΙΠΟΦΙΟΝ Α	42
ΙΠΟΦΙΟΝ Β	15
ΙΠΟΦΙΟΝ Γ	1
ΙΠΟΦΙΟΝ Δ	116
ΙΠΟΦΙΟΝ Ε	274
ΙΠΟΦΙΟΝ ΣΤ	0
Γενικό Αθροισμα	1.049
ΙΠΟΦΙΟΝ Α	616
ΙΠΟΦΙΟΝ Β	485
ΙΠΟΦΙΟΝ Γ	669
ΙΠΟΦΙΟΝ Δ	945
ΙΠΟΦΙΟΝ Ε	1.073
ΙΠΟΦΙΟΝ ΣΤ	1.130
Γενικό Αθροισμα	1.316
ΙΠΟΦΙΟΝ Α	1.577
ΙΠΟΦΙΟΝ Β	1.240
ΙΠΟΦΙΟΝ Γ	867
ΙΠΟΦΙΟΝ Δ	633
ΙΠΟΦΙΟΝ Ε	849
ΙΠΟΦΙΟΝ ΣΤ	11.400
Γενικό Αθροισμα	24.374

## ΣΥΓΚΕΝΤΡΩΤΙΚΟΣ ΠΙΝΑΚΑΣ ΤΜΗΜΑΤΩΝ

ΤΜΗΜΑ	ΔΥΤΙΚΟ
-------	--------

## Συν από Τιμή

ΜΗΝΕΣ	ΠΡΟΪΟΝΤΑ	Αθροισμα
ΙΑΝΟΥΑΡΙΟΣ	ΠΡΟΪΟΝ Α	616
	ΠΡΟΪΟΝ Β	42
	ΠΡΟΪΟΝ Γ	1
	ΠΡΟΪΟΝ Δ	116
	ΠΡΟΪΟΝ Ε	274
	ΠΡΟΪΟΝ ΣΤ	0
Αθροισμα - ΙΑΝΟΥΑΡΙΟΣ		1.049
ΦΕΒΡΟΥΑΡΙΟΣ	ΠΡΟΪΟΝ Α	485
	ΠΡΟΪΟΝ Β	15
	ΠΡΟΪΟΝ Γ	127
	ΠΡΟΪΟΝ Δ	111
	ΠΡΟΪΟΝ Ε	231
	ΠΡΟΪΟΝ ΣΤ	0
Αθροισμα - ΦΕΒΡΟΥΑΡΙΟΣ		969
ΜΑΡΤΙΟΣ	ΠΡΟΪΟΝ Α	669
	ΠΡΟΪΟΝ Β	23
	ΠΡΟΪΟΝ Γ	326
	ΠΡΟΪΟΝ Δ	159
	ΠΡΟΪΟΝ Ε	277
	ΠΡΟΪΟΝ ΣΤ	0
Αθροισμα - ΜΑΡΤΙΟΣ		1.454
ΑΠΡΙΛΙΟΣ	ΠΡΟΪΟΝ Α	945
	ΠΡΟΪΟΝ Β	36
	ΠΡΟΪΟΝ Γ	456
	ΠΡΟΪΟΝ Δ	253
	ΠΡΟΪΟΝ Ε	461
	ΠΡΟΪΟΝ ΣΤ	0
Αθροισμα - ΑΠΡΙΛΙΟΣ		2.151
ΜΑΪΟΣ	ΠΡΟΪΟΝ Α	1.073
	ΠΡΟΪΟΝ Β	50
	ΠΡΟΪΟΝ Γ	491
	ΠΡΟΪΟΝ Δ	200
	ΠΡΟΪΟΝ Ε	547
	ΠΡΟΪΟΝ ΣΤ	0
Αθροισμα - ΜΑΪΟΣ		2.361
ΙΟΥΝΙΟΣ	ΠΡΟΪΟΝ Α	1.130
	ΠΡΟΪΟΝ Β	45
	ΠΡΟΪΟΝ Γ	451
	ΠΡΟΪΟΝ Δ	309
	ΠΡΟΪΟΝ Ε	617
	ΠΡΟΪΟΝ ΣΤ	0
Αθροισμα - ΙΟΥΝΙΟΣ		2.552
ΙΟΥΛΙΟΣ	ΠΡΟΪΟΝ Α	1.316
	ΠΡΟΪΟΝ Β	50
	ΠΡΟΪΟΝ Γ	535
	ΠΡΟΪΟΝ Δ	353
	ΠΡΟΪΟΝ Ε	714
	ΠΡΟΪΟΝ ΣΤ	0
Αθροισμα - ΙΟΥΛΙΟΣ		2.968
ΑΥΓΟΥΣΤΟΣ	ΠΡΟΪΟΝ Α	1.577
	ΠΡΟΪΟΝ Β	75
	ΠΡΟΪΟΝ Γ	727
	ΠΡΟΪΟΝ Δ	322
	ΠΡΟΪΟΝ Ε	812
	ΠΡΟΪΟΝ ΣΤ	0
Αθροισμα - ΑΥΓΟΥΣΤΟΣ		3.513
ΣΕΠΤΕΜΒΡΙΟΣ	ΠΡΟΪΟΝ Α	1.240
	ΠΡΟΪΟΝ Β	47
	ΠΡΟΪΟΝ Γ	525
	ΠΡΟΪΟΝ Δ	347
	ΠΡΟΪΟΝ Ε	591
	ΠΡΟΪΟΝ ΣΤ	0
Αθροισμα - ΣΕΠΤΕΜΒΡΙΟΣ		2.750
ΟΚΤΩΒΡΙΟΣ	ΠΡΟΪΟΝ Α	867

## ΣΥΓΚΕΝΤΡΩΤΙΚΟΣ ΠΙΝΑΚΑΣ ΤΜΗΜΑΤΩΝ

	ΠΡΟΪΟΝ Β	32
	ΠΡΟΪΟΝ Γ	419
	ΠΡΟΪΟΝ Δ	213
	ΠΡΟΪΟΝ Ε	368
	ΠΡΟΪΟΝ ΣΤ	0
<b>Άθροισμα - ΟΚΤΩΒΡΙΟΣ</b>		<b>1.899</b>
<b>ΝΟΕΜΒΡΙΟΣ</b>	ΠΡΟΪΟΝ Α	633
	ΠΡΟΪΟΝ Β	18
	ΠΡΟΪΟΝ Γ	155
	ΠΡΟΪΟΝ Δ	140
	ΠΡΟΪΟΝ Ε	289
	ΠΡΟΪΟΝ ΣΤ	0
<b>Άθροισμα - ΝΟΕΜΒΡΙΟΣ</b>		<b>1.235</b>
<b>ΔΕΚΕΜΒΡΙΟΣ</b>	ΠΡΟΪΟΝ Α	849
	ΠΡΟΪΟΝ Β	51
	ΠΡΟΪΟΝ Γ	2
	ΠΡΟΪΟΝ Δ	145
	ΠΡΟΪΟΝ Ε	426
	ΠΡΟΪΟΝ ΣΤ	0
<b>Άθροισμα - ΔΕΚΕΜΒΡΙΟΣ</b>		<b>1.473</b>
<b>Γενικό Άθροισμα</b>		<b>24.374</b>

ΕΠΙΘΕΜΑ ΚΕΝΤΡΙΚΟ

Συνολικό Τμήμα	ΙΑΝΟΥΑΡΙΟΣ	ΦΕΒΡΟΥΑΡΙΟΣ	ΜΑΡΤΙΟΣ	ΑΠΡΙΛΙΟΣ	ΜΑΙΟΣ	ΙΟΥΝΙΟΣ	ΙΟΥΛΙΟΣ	ΑΥΓΟΥΣΤΟΣ	ΣΕΠΤΕΜΒΡΙΟΣ	ΟΚΤΩΒΡΙΟΣ	ΝΟΕΜΒΡΙΟΣ	ΑΡΚΕΜΒΡΙΟΣ	Γενικό Αθροισμα
ΕΠΙΘΕΜΑ	14.839	11.660	16.997	23.706	30.967	38.976	46.400	45.502	28.379	22.375	14.442	19.503	313.746
ΜΕΜΕΝΕΣ	6.506	5.499	7.940	12.607	14.893	20.803	24.632	23.180	15.532	10.566	6.811	8.490	157.459
ΗΠΟΦΙΟΝ Α	256	119	130	301	103	136	164	147	387	191	154	345	2.433
ΗΠΟΦΙΟΝ Β	63	125	180	241	338	456	543	522	316	264	162	87	3.297
ΗΠΟΦΙΟΝ Γ	1.889	1.645	2.308	3.128	4.207	5.596	6.765	6.372	3.809	2.937	2.055	2.504	43.215
ΗΠΟΦΙΟΝ Δ	379	409	471	699	1.123	1.169	1.413	1.664	809	611	493	502	9.742
Γενικό Αθροισμα	23.932	19.457	28.026	40.682	51.631	67.136	79.917	77.387	49.232	36.944	24.117	31.431	529.892

ΕΠΙΘΕΜΑ ΚΕΝΤΡΙΚΟ

Συνολικό Τμήμα	ΗΠΟΦΙΟΝ Α	ΗΠΟΦΙΟΝ Β	ΗΠΟΦΙΟΝ Γ	ΗΠΟΦΙΟΝ Δ	ΗΠΟΦΙΟΝ Ε	ΗΠΟΦΙΟΝ ΣΤ	Γενικό Αθροισμα
ΕΠΙΘΕΜΑ	14.839	6.506	256	63	1.889	379	23.932
ΜΕΜΕΝΕΣ	11.660	5.499	119	125	1.645	409	19.457
ΙΑΝΟΥΑΡΙΟΣ	16.997	7.940	130	180	2.308	471	28.026
ΦΕΒΡΟΥΑΡΙΟΣ	23.706	12.607	301	241	3.128	699	40.682
ΜΑΡΤΙΟΣ	30.967	14.893	103	338	4.207	1.123	51.631
ΑΠΡΙΛΙΟΣ	38.976	20.803	136	456	5.596	1.169	67.136
ΜΑΙΟΣ	46.400	24.632	164	543	6.765	1.413	79.917
ΙΟΥΝΙΟΣ	45.502	23.180	147	522	6.372	1.664	77.387
ΑΥΓΟΥΣΤΟΣ	28.379	15.532	387	316	3.809	809	49.232
ΣΕΠΤΕΜΒΡΙΟΣ	22.375	10.566	191	264	2.937	611	36.944
ΟΚΤΩΒΡΙΟΣ	14.442	6.811	154	162	2.055	493	24.117
ΝΟΕΜΒΡΙΟΣ	19.503	8.490	345	87	2.504	502	31.431
ΑΡΚΕΜΒΡΙΟΣ	313.746	157.459	2.433	3.297	43.215	9.742	529.892

## ΣΥΓΚΕΝΤΡΩΤΙΚΟΣ ΠΙΝΑΚΑΣ ΤΜΗΜΑΤΩΝ

ΤΜΗΜΑ	ΚΕΝΤΡΙΚΟ
-------	----------

## Sum από Τιμή

ΜΗΝΕΣ	ΠΡΟΪΟΝΤΑ	Αθροισμα
ΙΑΝΟΥΑΡΙΟΣ	ΠΡΟΪΟΝ Α	14.839
	ΠΡΟΪΟΝ Β	6.506
	ΠΡΟΪΟΝ Γ	256
	ΠΡΟΪΟΝ Δ	63
	ΠΡΟΪΟΝ Ε	1.889
	ΠΡΟΪΟΝ ΣΤ	379
Αθροισμα - ΙΑΝΟΥΑΡΙΟΣ		23.932
ΦΕΒΡΟΥΑΡΙΟΣ	ΠΡΟΪΟΝ Α	11.660
	ΠΡΟΪΟΝ Β	5.499
	ΠΡΟΪΟΝ Γ	119
	ΠΡΟΪΟΝ Δ	125
	ΠΡΟΪΟΝ Ε	1.645
	ΠΡΟΪΟΝ ΣΤ	409
Αθροισμα - ΦΕΒΡΟΥΑΡΙΟΣ		19.457
ΜΑΡΤΙΟΣ	ΠΡΟΪΟΝ Α	16.997
	ΠΡΟΪΟΝ Β	7.940
	ΠΡΟΪΟΝ Γ	130
	ΠΡΟΪΟΝ Δ	180
	ΠΡΟΪΟΝ Ε	2.308
	ΠΡΟΪΟΝ ΣΤ	471
Αθροισμα - ΜΑΡΤΙΟΣ		28.026
ΑΠΡΙΛΙΟΣ	ΠΡΟΪΟΝ Α	23.706
	ΠΡΟΪΟΝ Β	12.607
	ΠΡΟΪΟΝ Γ	301
	ΠΡΟΪΟΝ Δ	241
	ΠΡΟΪΟΝ Ε	3.128
	ΠΡΟΪΟΝ ΣΤ	699
Αθροισμα - ΑΠΡΙΛΙΟΣ		40.682
ΜΑΪΟΣ	ΠΡΟΪΟΝ Α	30.967
	ΠΡΟΪΟΝ Β	14.893
	ΠΡΟΪΟΝ Γ	103
	ΠΡΟΪΟΝ Δ	338
	ΠΡΟΪΟΝ Ε	4.207
	ΠΡΟΪΟΝ ΣΤ	1.123
Αθροισμα - ΜΑΪΟΣ		51.631
ΙΟΥΝΙΟΣ	ΠΡΟΪΟΝ Α	38.976
	ΠΡΟΪΟΝ Β	20.803
	ΠΡΟΪΟΝ Γ	136
	ΠΡΟΪΟΝ Δ	456
	ΠΡΟΪΟΝ Ε	5.596
	ΠΡΟΪΟΝ ΣΤ	1.169
Αθροισμα - ΙΟΥΝΙΟΣ		67.136
ΙΟΥΛΙΟΣ	ΠΡΟΪΟΝ Α	46.400
	ΠΡΟΪΟΝ Β	24.632
	ΠΡΟΪΟΝ Γ	164
	ΠΡΟΪΟΝ Δ	543
	ΠΡΟΪΟΝ Ε	6.765
	ΠΡΟΪΟΝ ΣΤ	1.413
Αθροισμα - ΙΟΥΛΙΟΣ		79.917
ΑΥΓΟΥΣΤΟΣ	ΠΡΟΪΟΝ Α	45.502
	ΠΡΟΪΟΝ Β	23.180
	ΠΡΟΪΟΝ Γ	147
	ΠΡΟΪΟΝ Δ	522
	ΠΡΟΪΟΝ Ε	6.372
	ΠΡΟΪΟΝ ΣΤ	1.664
Αθροισμα - ΑΥΓΟΥΣΤΟΣ		77.387
ΣΕΠΤΕΜΒΡΙΟΣ	ΠΡΟΪΟΝ Α	28.379
	ΠΡΟΪΟΝ Β	15.532
	ΠΡΟΪΟΝ Γ	387
	ΠΡΟΪΟΝ Δ	316
	ΠΡΟΪΟΝ Ε	3.809
	ΠΡΟΪΟΝ ΣΤ	809
Αθροισμα - ΣΕΠΤΕΜΒΡΙΟΣ		49.232

## ΣΥΓΚΕΝΤΡΩΤΙΚΟΣ ΠΙΝΑΚΑΣ ΤΜΗΜΑΤΩΝ

ΟΚΤΩΒΡΙΟΣ	ΠΡΟΪΟΝ Α	22.375
	ΠΡΟΪΟΝ Β	10.566
	ΠΡΟΪΟΝ Γ	191
	ΠΡΟΪΟΝ Δ	264
	ΠΡΟΪΟΝ Ε	2.937
	ΠΡΟΪΟΝ ΣΤ	611
Αθροισμα - ΟΚΤΩΒΡΙΟΣ		36.944
ΝΟΕΜΒΡΙΟΣ	ΠΡΟΪΟΝ Α	14.442
	ΠΡΟΪΟΝ Β	6.811
	ΠΡΟΪΟΝ Γ	154
	ΠΡΟΪΟΝ Δ	162
	ΠΡΟΪΟΝ Ε	2.055
	ΠΡΟΪΟΝ ΣΤ	493
Αθροισμα - ΝΟΕΜΒΡΙΟΣ		24.117
ΔΕΚΕΜΒΡΙΟΣ	ΠΡΟΪΟΝ Α	19.503
	ΠΡΟΪΟΝ Β	8.490
	ΠΡΟΪΟΝ Γ	345
	ΠΡΟΪΟΝ Δ	87
	ΠΡΟΪΟΝ Ε	2.504
	ΠΡΟΪΟΝ ΣΤ	502
Αθροισμα - ΔΕΚΕΜΒΡΙΟΣ		31.431
Γενικό Αθροισμα		529.892

ΕΛΛΗΜΙΑ	ΝΟΤΙΟ
---------	-------

Sum από Τιμή	ΜΑΡΤΙΟΣ	ΑΠΡΙΛΙΟΣ	ΜΑΙΟΣ	ΙΟΥΝΙΟΣ	ΙΟΥΛΙΟΣ	ΑΥΓΟΥΣΤΟΣ	ΣΕΠΤΕΜΒΡΙΟΣ	ΟΚΤΩΒΡΙΟΣ	ΝΟΕΜΒΡΙΟΣ	ΔΕΚΕΜΒΡΙΟΣ	Γενικό Αθροισμα
ΕΠΙΧΡΟΝΙΑ	12.383	30.465	39.940	51.079	61.466	60.999	38.684	24.763	15.304	16.770	382.299
ΗΠΟΦΙΟΝ Α	2.833	5.684	8.812	11.211	12.300	13.898	8.320	5.857	3.227	3.712	82.532
ΗΠΟΦΙΟΝ Β	292	297	792	1.305	1.577	1.286	483	303	284	374	7.435
ΗΠΟΦΙΟΝ Γ	411	296	443	1.409	1.678	1.648	925	596	373	518	10.042
ΗΠΟΦΙΟΝ Δ	1.766	4.338	5.504	6.859	8.473	7.093	5.418	3.330	1.955	2.383	51.197
ΗΠΟΦΙΟΝ Ε	301	611	754	1.243	1.539	1.072	774	565	241	394	8.107
ΗΠΟΦΙΟΝ ΣΤ	17.986	42.117	56.825	73.106	87.033	85.996	54.604	35.414	21.384	24.151	541.612
Γενικό Αθροισμα											

ΕΛΛΗΜΙΑ	ΝΟΤΙΟ
---------	-------

Sum από Τιμή	ΗΠΟΦΙΟΝ Α	ΗΠΟΦΙΟΝ Β	ΗΠΟΦΙΟΝ Γ	ΗΠΟΦΙΟΝ Δ	ΗΠΟΦΙΟΝ Ε	ΗΠΟΦΙΟΝ ΣΤ	Γενικό Αθροισμα
ΕΠΙΧΡΟΝΙΑ	12.383	2.833	292	411	1.766	301	17.986
ΦΕΒΡΟΥΑΡΙΟΣ	11.824	2.630	227	296	1.534	198	16.709
ΜΑΡΤΙΟΣ	18.622	4.048	215	443	2.544	415	26.287
ΑΠΡΙΛΙΟΣ	30.465	5.684	297	722	4.338	611	42.117
ΜΑΙΟΣ	39.940	8.812	792	1.023	5.504	754	56.825
ΙΟΥΝΙΟΣ	51.079	11.211	1.305	1.409	6.859	1.243	73.106
ΙΟΥΛΙΟΣ	61.466	12.300	1.577	1.678	8.473	1.539	87.033
ΑΥΓΟΥΣΤΟΣ	60.999	13.898	1.286	1.648	7.093	1.072	85.996
ΣΕΠΤΕΜΒΡΙΟΣ	38.684	8.320	483	925	5.418	774	54.604
ΟΚΤΩΒΡΙΟΣ	24.763	5.857	303	596	3.330	565	35.414
ΝΟΕΜΒΡΙΟΣ	15.304	3.227	284	373	1.955	241	21.384
ΔΕΚΕΜΒΡΙΟΣ	16.770	3.712	374	518	2.383	394	24.151
Γενικό Αθροισμα	382.299	82.532	7.435	10.042	51.197	8.107	541.612

## ΣΥΓΚΕΝΤΡΩΤΙΚΟΣ ΠΙΝΑΚΑΣ ΤΜΗΜΑΤΩΝ

ΤΜΗΜΑ	ΝΟΠΟ	
<b>Sum από Τιμή</b>		
ΜΗΝΕΣ	ΠΡΟΪΟΝΤΑ	Αθροισμα
ΙΑΝΟΥΑΡΙΟΣ	ΠΡΟΪΟΝ Α	12.383
	ΠΡΟΪΟΝ Β	2.833
	ΠΡΟΪΟΝ Γ	292
	ΠΡΟΪΟΝ Δ	411
	ΠΡΟΪΟΝ Ε	1.766
	ΠΡΟΪΟΝ ΣΤ	301
<b>Αθροισμα - ΙΑΝΟΥΑΡΙΟΣ</b>		<b>17.986</b>
ΦΕΒΡΟΥΑΡΙΟΣ	ΠΡΟΪΟΝ Α	11.824
	ΠΡΟΪΟΝ Β	2.630
	ΠΡΟΪΟΝ Γ	227
	ΠΡΟΪΟΝ Δ	296
	ΠΡΟΪΟΝ Ε	1.534
	ΠΡΟΪΟΝ ΣΤ	198
<b>Αθροισμα - ΦΕΒΡΟΥΑΡΙΟΣ</b>		<b>16.709</b>
ΜΑΡΤΙΟΣ	ΠΡΟΪΟΝ Α	18.622
	ΠΡΟΪΟΝ Β	4.048
	ΠΡΟΪΟΝ Γ	215
	ΠΡΟΪΟΝ Δ	443
	ΠΡΟΪΟΝ Ε	2.544
	ΠΡΟΪΟΝ ΣΤ	415
<b>Αθροισμα - ΜΑΡΤΙΟΣ</b>		<b>26.287</b>
ΑΠΡΙΛΙΟΣ	ΠΡΟΪΟΝ Α	30.465
	ΠΡΟΪΟΝ Β	5.684
	ΠΡΟΪΟΝ Γ	297
	ΠΡΟΪΟΝ Δ	722
	ΠΡΟΪΟΝ Ε	4.338
	ΠΡΟΪΟΝ ΣΤ	611
<b>Αθροισμα - ΑΠΡΙΛΙΟΣ</b>		<b>42.117</b>
ΜΑΪΟΣ	ΠΡΟΪΟΝ Α	39.940
	ΠΡΟΪΟΝ Β	8.812
	ΠΡΟΪΟΝ Γ	792
	ΠΡΟΪΟΝ Δ	1.023
	ΠΡΟΪΟΝ Ε	5.504
	ΠΡΟΪΟΝ ΣΤ	754
<b>Αθροισμα - ΜΑΪΟΣ</b>		<b>56.825</b>
ΙΟΥΝΙΟΣ	ΠΡΟΪΟΝ Α	51.079
	ΠΡΟΪΟΝ Β	11.211
	ΠΡΟΪΟΝ Γ	1.305
	ΠΡΟΪΟΝ Δ	1.409
	ΠΡΟΪΟΝ Ε	6.859
	ΠΡΟΪΟΝ ΣΤ	1.243
<b>Αθροισμα - ΙΟΥΝΙΟΣ</b>		<b>73.106</b>
ΙΟΥΛΙΟΣ	ΠΡΟΪΟΝ Α	61.466
	ΠΡΟΪΟΝ Β	12.300
	ΠΡΟΪΟΝ Γ	1.577
	ΠΡΟΪΟΝ Δ	1.678
	ΠΡΟΪΟΝ Ε	8.473
	ΠΡΟΪΟΝ ΣΤ	1.539
<b>Αθροισμα - ΙΟΥΛΙΟΣ</b>		<b>87.033</b>
ΑΥΓΟΥΣΤΟΣ	ΠΡΟΪΟΝ Α	60.999
	ΠΡΟΪΟΝ Β	13.898
	ΠΡΟΪΟΝ Γ	1.286
	ΠΡΟΪΟΝ Δ	1.648
	ΠΡΟΪΟΝ Ε	7.093
	ΠΡΟΪΟΝ ΣΤ	1.072
<b>Αθροισμα - ΑΥΓΟΥΣΤΟΣ</b>		<b>85.996</b>
ΣΕΠΤΕΜΒΡΙΟΣ	ΠΡΟΪΟΝ Α	38.684
	ΠΡΟΪΟΝ Β	8.320
	ΠΡΟΪΟΝ Γ	483
	ΠΡΟΪΟΝ Δ	925
	ΠΡΟΪΟΝ Ε	5.418
	ΠΡΟΪΟΝ ΣΤ	774
<b>Αθροισμα - ΣΕΠΤΕΜΒΡΙΟΣ</b>		<b>54.604</b>



## ΣΥΓΚΕΝΤΡΩΤΙΚΟΣ ΠΙΝΑΚΑΣ ΤΜΗΜΑΤΩΝ

ΟΚΤΩΒΡΙΟΣ	ΠΡΟΪΟΝ Α	24.763
	ΠΡΟΪΟΝ Β	5.857
	ΠΡΟΪΟΝ Γ	303
	ΠΡΟΪΟΝ Δ	596
	ΠΡΟΪΟΝ Ε	3.330
	ΠΡΟΪΟΝ ΣΤ	565
Αθροισμα - ΟΚΤΩΒΡΙΟΣ		35.414
ΝΟΕΜΒΡΙΟΣ	ΠΡΟΪΟΝ Α	15.304
	ΠΡΟΪΟΝ Β	3.227
	ΠΡΟΪΟΝ Γ	284
	ΠΡΟΪΟΝ Δ	373
	ΠΡΟΪΟΝ Ε	1.955
	ΠΡΟΪΟΝ ΣΤ	241
Αθροισμα - ΝΟΕΜΒΡΙΟΣ		21.384
ΔΕΚΕΜΒΡΙΟΣ	ΠΡΟΪΟΝ Α	16.770
	ΠΡΟΪΟΝ Β	3.712
	ΠΡΟΪΟΝ Γ	374
	ΠΡΟΪΟΝ Δ	518
	ΠΡΟΪΟΝ Ε	2.383
	ΠΡΟΪΟΝ ΣΤ	394
Αθροισμα - ΔΕΚΕΜΒΡΙΟΣ		24.151
Γενικό Αθροισμα		341.612

ΠΡΟΙΟΝΤΑ	(Όλα)	
<b>Sum από Τιμή</b>		
ΤΜΗΜΑ	ΜΗΝΕΣ	Αθροισμα
<b>ΑΝΑΤΟΛΙΚΟ</b>	ΙΑΝΟΥΑΡΙΟΣ	722
	ΦΕΒΡΟΥΑΡΙΟΣ	648
	ΜΑΡΤΙΟΣ	1.224
	ΑΠΡΙΛΙΟΣ	1.660
	ΜΑΪΟΣ	2.271
	ΙΟΥΝΙΟΣ	2.745
	ΙΟΥΛΙΟΣ	3.168
	ΑΥΓΟΥΣΤΟΣ	3.109
	ΣΕΠΤΕΜΒΡΙΟΣ	2.019
	ΟΚΤΩΒΡΙΟΣ	1.796
	ΝΟΕΜΒΡΙΟΣ	867
	ΔΕΚΕΜΒΡΙΟΣ	949
<b>Αθροισμα - ΑΝΑΤΟΛΙΚΟ</b>		21.177
<b>ΒΟΡΕΙΟ</b>	ΙΑΝΟΥΑΡΙΟΣ	90.513
	ΦΕΒΡΟΥΑΡΙΟΣ	79.343
	ΜΑΡΤΙΟΣ	120.764
	ΑΠΡΙΛΙΟΣ	180.479
	ΜΑΪΟΣ	236.275
	ΙΟΥΝΙΟΣ	310.002
	ΙΟΥΛΙΟΣ	350.322
	ΑΥΓΟΥΣΤΟΣ	347.050
	ΣΕΠΤΕΜΒΡΙΟΣ	220.506
	ΟΚΤΩΒΡΙΟΣ	156.605
	ΝΟΕΜΒΡΙΟΣ	99.355
	ΔΕΚΕΜΒΡΙΟΣ	121.288
<b>Αθροισμα - ΒΟΡΕΙΟ</b>		2.312.501
<b>ΔΥΤΙΚΟ</b>	ΙΑΝΟΥΑΡΙΟΣ	2.273
	ΦΕΒΡΟΥΑΡΙΟΣ	2.100
	ΜΑΡΤΙΟΣ	3.150
	ΑΠΡΙΛΙΟΣ	4.661
	ΜΑΪΟΣ	5.116
	ΙΟΥΝΙΟΣ	5.529
	ΙΟΥΛΙΟΣ	6.431
	ΑΥΓΟΥΣΤΟΣ	7.612
	ΣΕΠΤΕΜΒΡΙΟΣ	5.958
	ΟΚΤΩΒΡΙΟΣ	4.115
	ΝΟΕΜΒΡΙΟΣ	2.676
	ΔΕΚΕΜΒΡΙΟΣ	3.192
<b>Αθροισμα - ΔΥΤΙΚΟ</b>		52.810
<b>ΚΕΝΤΡΙΚΟ</b>	ΙΑΝΟΥΑΡΙΟΣ	51.853
	ΦΕΒΡΟΥΑΡΙΟΣ	42.157
	ΜΑΡΤΙΟΣ	60.723
	ΑΠΡΙΛΙΟΣ	88.144
	ΜΑΪΟΣ	111.867
	ΙΟΥΝΙΟΣ	145.461
	ΙΟΥΛΙΟΣ	173.154
	ΑΥΓΟΥΣΤΟΣ	167.672
	ΣΕΠΤΕΜΒΡΙΟΣ	106.669
	ΟΚΤΩΒΡΙΟΣ	80.045
	ΝΟΕΜΒΡΙΟΣ	52.254
	ΔΕΚΕΜΒΡΙΟΣ	68.101
<b>Αθροισμα - ΚΕΝΤΡΙΚΟ</b>		1.148.099
<b>ΝΟΤΙΟ</b>	ΙΑΝΟΥΑΡΙΟΣ	38.970
	ΦΕΒΡΟΥΑΡΙΟΣ	36.203
	ΜΑΡΤΙΟΣ	56.955
	ΑΠΡΙΛΙΟΣ	91.254
	ΜΑΪΟΣ	123.121
	ΙΟΥΝΙΟΣ	158.396
	ΙΟΥΛΙΟΣ	188.572
	ΑΥΓΟΥΣΤΟΣ	186.325
	ΣΕΠΤΕΜΒΡΙΟΣ	118.309
	ΟΚΤΩΒΡΙΟΣ	76.730
	ΝΟΕΜΒΡΙΟΣ	46.332
	ΔΕΚΕΜΒΡΙΟΣ	52.327
<b>Αθροισμα - ΝΟΤΙΟ</b>		1.173.493
<b>Γενικό Αθροισμα</b>		4.708.080

## ΣΥΓΚΕΝΤΡΩΤΙΚΟΣ ΠΙΝΑΚΑΣ ΤΜΗΜΑΤΩΝ

ΠΡΟΪΟΝΤΑ	ΠΡΟΪΟΝ Α	
<b>Sum από Τιμή</b>		
ΤΜΗΜΑ	ΜΗΝΕΣ	Αθροισμα
ΑΝΑΤΟΛΙΚΟ	ΙΑΝΟΥΑΡΙΟΣ	92
	ΦΕΒΡΟΥΑΡΙΟΣ	89
	ΜΑΡΤΙΟΣ	168
	ΑΠΡΙΛΙΟΣ	209
	ΜΑΪΟΣ	330
	ΙΟΥΝΙΟΣ	577
	ΙΟΥΛΙΟΣ	667
	ΑΥΓΟΥΣΤΟΣ	502
	ΣΕΠΤΕΜΒΡΙΟΣ	250
	ΟΚΤΩΒΡΙΟΣ	237
	ΝΟΕΜΒΡΙΟΣ	117
	ΔΕΚΕΜΒΡΙΟΣ	120
<b>Αθροισμα - ΑΝΑΤΟΛΙΚΟ</b>		<b>3.358</b>
ΒΟΡΕΙΟ	ΙΑΝΟΥΑΡΙΟΣ	26.953
	ΦΕΒΡΟΥΑΡΙΟΣ	23.798
	ΜΑΡΤΙΟΣ	36.576
	ΑΠΡΙΛΙΟΣ	54.224
	ΜΑΪΟΣ	72.025
	ΙΟΥΝΙΟΣ	92.995
	ΙΟΥΛΙΟΣ	103.685
	ΑΥΓΟΥΣΤΟΣ	104.072
	ΣΕΠΤΕΜΒΡΙΟΣ	66.354
	ΟΚΤΩΒΡΙΟΣ	46.463
	ΝΟΕΜΒΡΙΟΣ	29.725
	ΔΕΚΕΜΒΡΙΟΣ	36.867
<b>Αθροισμα - ΒΟΡΕΙΟ</b>		<b>693.737</b>
ΔΥΤΙΚΟ	ΙΑΝΟΥΑΡΙΟΣ	616
	ΦΕΒΡΟΥΑΡΙΟΣ	485
	ΜΑΡΤΙΟΣ	669
	ΑΠΡΙΛΙΟΣ	945
	ΜΑΪΟΣ	1.073
	ΙΟΥΝΙΟΣ	1.130
	ΙΟΥΛΙΟΣ	1.316
	ΑΥΓΟΥΣΤΟΣ	1.577
	ΣΕΠΤΕΜΒΡΙΟΣ	1.240
	ΟΚΤΩΒΡΙΟΣ	867
	ΝΟΕΜΒΡΙΟΣ	633
	ΔΕΚΕΜΒΡΙΟΣ	849
<b>Αθροισμα - ΔΥΤΙΚΟ</b>		<b>11.400</b>
ΚΕΝΤΡΙΚΟ	ΙΑΝΟΥΑΡΙΟΣ	14.839
	ΦΕΒΡΟΥΑΡΙΟΣ	11.660
	ΜΑΡΤΙΟΣ	16.997
	ΑΠΡΙΛΙΟΣ	23.706
	ΜΑΪΟΣ	30.967
	ΙΟΥΝΙΟΣ	38.976
	ΙΟΥΛΙΟΣ	46.400
	ΑΥΓΟΥΣΤΟΣ	45.502
	ΣΕΠΤΕΜΒΡΙΟΣ	28.379
	ΟΚΤΩΒΡΙΟΣ	22.375
	ΝΟΕΜΒΡΙΟΣ	14.442
	ΔΕΚΕΜΒΡΙΟΣ	19.503
<b>Αθροισμα - ΚΕΝΤΡΙΚΟ</b>		<b>313.746</b>
ΝΟΤΙΟ	ΙΑΝΟΥΑΡΙΟΣ	12.383
	ΦΕΒΡΟΥΑΡΙΟΣ	11.824
	ΜΑΡΤΙΟΣ	18.622
	ΑΠΡΙΛΙΟΣ	30.465
	ΜΑΪΟΣ	39.940
	ΙΟΥΝΙΟΣ	51.079
	ΙΟΥΛΙΟΣ	61.466
	ΑΥΓΟΥΣΤΟΣ	60.999
	ΣΕΠΤΕΜΒΡΙΟΣ	38.684
	ΟΚΤΩΒΡΙΟΣ	24.763
	ΝΟΕΜΒΡΙΟΣ	15.304
	ΔΕΚΕΜΒΡΙΟΣ	16.770
<b>Αθροισμα - ΝΟΤΙΟ</b>		<b>382.299</b>
<b>Γενικό Αθροισμα</b>		<b>1.404.540</b>

ΠΡΟΪΟΝΤΑ	ΠΡΟΪΟΝ Β	
<b>Sum από Τιμή</b>		
ΤΜΗΜΑ	ΜΗΝΕΣ	Αθροισμα
ΑΝΑΤΟΛΙΚΟ	ΙΑΝΟΥΑΡΙΟΣ	44
	ΦΕΒΡΟΥΑΡΙΟΣ	41
	ΜΑΡΤΙΟΣ	88
	ΑΠΡΙΛΙΟΣ	137
	ΜΑΪΟΣ	223
	ΙΟΥΝΙΟΣ	204
	ΙΟΥΛΙΟΣ	251
	ΑΥΓΟΥΣΤΟΣ	301
	ΣΕΠΤΕΜΒΡΙΟΣ	178
	ΟΚΤΩΒΡΙΟΣ	130
	ΝΟΕΜΒΡΙΟΣ	61
	ΔΕΚΕΜΒΡΙΟΣ	69
<b>Αθροισμα - ΑΝΑΤΟΛΙΚΟ</b>		<b>1.727</b>
ΒΟΡΕΙΟ	ΙΑΝΟΥΑΡΙΟΣ	9.169
	ΦΕΒΡΟΥΑΡΙΟΣ	7.796
	ΜΑΡΤΙΟΣ	11.551
	ΑΠΡΙΛΙΟΣ	17.805
	ΜΑΪΟΣ	22.694
	ΙΟΥΝΙΟΣ	31.746
	ΙΟΥΛΙΟΣ	36.125
	ΑΥΓΟΥΣΤΟΣ	33.886
	ΣΕΠΤΕΜΒΡΙΟΣ	21.387
	ΟΚΤΩΒΡΙΟΣ	15.331
	ΝΟΕΜΒΡΙΟΣ	9.746
	ΔΕΚΕΜΒΡΙΟΣ	11.467
<b>Αθροισμα - ΒΟΡΕΙΟ</b>		<b>228.703</b>
ΔΥΤΙΚΟ	ΙΑΝΟΥΑΡΙΟΣ	42
	ΦΕΒΡΟΥΑΡΙΟΣ	15
	ΜΑΡΤΙΟΣ	23
	ΑΠΡΙΛΙΟΣ	36
	ΜΑΪΟΣ	50
	ΙΟΥΝΙΟΣ	45
	ΙΟΥΛΙΟΣ	50
	ΑΥΓΟΥΣΤΟΣ	75
	ΣΕΠΤΕΜΒΡΙΟΣ	47
	ΟΚΤΩΒΡΙΟΣ	32
	ΝΟΕΜΒΡΙΟΣ	18
	ΔΕΚΕΜΒΡΙΟΣ	51
<b>Αθροισμα - ΔΥΤΙΚΟ</b>		<b>484</b>
ΚΕΝΤΡΙΚΟ	ΙΑΝΟΥΑΡΙΟΣ	6.506
	ΦΕΒΡΟΥΑΡΙΟΣ	5.499
	ΜΑΡΤΙΟΣ	7.940
	ΑΠΡΙΛΙΟΣ	12.607
	ΜΑΪΟΣ	14.893
	ΙΟΥΝΙΟΣ	20.803
	ΙΟΥΛΙΟΣ	24.632
	ΑΥΓΟΥΣΤΟΣ	23.180
	ΣΕΠΤΕΜΒΡΙΟΣ	15.532
	ΟΚΤΩΒΡΙΟΣ	10.566
	ΝΟΕΜΒΡΙΟΣ	6.811
	ΔΕΚΕΜΒΡΙΟΣ	8.490
<b>Αθροισμα - ΚΕΝΤΡΙΚΟ</b>		<b>157.459</b>
ΝΟΤΙΟ	ΙΑΝΟΥΑΡΙΟΣ	2.833
	ΦΕΒΡΟΥΑΡΙΟΣ	2.630
	ΜΑΡΤΙΟΣ	4.048
	ΑΠΡΙΛΙΟΣ	5.684
	ΜΑΪΟΣ	8.812
	ΙΟΥΝΙΟΣ	11.211
	ΙΟΥΛΙΟΣ	12.300
	ΑΥΓΟΥΣΤΟΣ	13.898
	ΣΕΠΤΕΜΒΡΙΟΣ	8.320
	ΟΚΤΩΒΡΙΟΣ	5.857
	ΝΟΕΜΒΡΙΟΣ	3.227
	ΔΕΚΕΜΒΡΙΟΣ	3.712
<b>Αθροισμα - ΝΟΤΙΟ</b>		<b>82.532</b>
<b>Γενικό Αθροισμα</b>		<b>470.905</b>

ΣΥΓΚΕΝΤΡΩΤΙΚΟΣ ΠΙΝΑΚΑΣ ΤΜΗΜΑΤΩΝ

ΠΡΟΪΟΝΤΑ		ΠΡΟΪΟΝ Δ	
Συν από Τιμή			
ΤΜΗΜΑ	ΜΗΝΕΣ	Αθροισμα	
ΑΝΑΤΟΛΙΚΟ	ΙΑΝΟΥΑΡΙΟΣ	0	
	ΦΕΒΡΟΥΑΡΙΟΣ	1	
	ΜΑΡΤΙΟΣ	5	
	ΑΠΡΙΛΙΟΣ	3	
	ΜΑΪΟΣ	6	
	ΙΟΥΝΙΟΣ	0	
	ΙΟΥΛΙΟΣ	0	
	ΑΥΓΟΥΣΤΟΣ	6	
	ΣΕΠΤΕΜΒΡΙΟΣ	3	
	ΟΚΤΩΒΡΙΟΣ	6	
	ΝΟΕΜΒΡΙΟΣ	2	
	ΔΕΚΕΜΒΡΙΟΣ	0	
Αθροισμα - ΑΝΑΤΟΛΙΚΟ		32	
ΒΟΡΕΙΟ	ΙΑΝΟΥΑΡΙΟΣ	590	
	ΦΕΒΡΟΥΑΡΙΟΣ	530	
	ΜΑΡΤΙΟΣ	733	
	ΑΠΡΙΛΙΟΣ	1.074	
	ΜΑΪΟΣ	1.637	
	ΙΟΥΝΙΟΣ	1.989	
	ΙΟΥΛΙΟΣ	2.488	
	ΑΥΓΟΥΣΤΟΣ	2.359	
	ΣΕΠΤΕΜΒΡΙΟΣ	1.427	
	ΟΚΤΩΒΡΙΟΣ	1.026	
	ΝΟΕΜΒΡΙΟΣ	678	
	ΔΕΚΕΜΒΡΙΟΣ	738	
Αθροισμα - ΒΟΡΕΙΟ		15.269	
ΔΥΤΙΚΟ	ΙΑΝΟΥΑΡΙΟΣ	116	
	ΦΕΒΡΟΥΑΡΙΟΣ	111	
	ΜΑΡΤΙΟΣ	159	
	ΑΠΡΙΛΙΟΣ	253	
	ΜΑΪΟΣ	200	
	ΙΟΥΝΙΟΣ	309	
	ΙΟΥΛΙΟΣ	353	
	ΑΥΓΟΥΣΤΟΣ	322	
	ΣΕΠΤΕΜΒΡΙΟΣ	347	
	ΟΚΤΩΒΡΙΟΣ	213	
	ΝΟΕΜΒΡΙΟΣ	140	
	ΔΕΚΕΜΒΡΙΟΣ	145	
Αθροισμα - ΔΥΤΙΚΟ		2.668	
ΚΕΝΤΡΙΚΟ	ΙΑΝΟΥΑΡΙΟΣ	63	
	ΦΕΒΡΟΥΑΡΙΟΣ	125	
	ΜΑΡΤΙΟΣ	180	
	ΑΠΡΙΛΙΟΣ	241	
	ΜΑΪΟΣ	338	
	ΙΟΥΝΙΟΣ	456	
	ΙΟΥΛΙΟΣ	543	
	ΑΥΓΟΥΣΤΟΣ	522	
	ΣΕΠΤΕΜΒΡΙΟΣ	316	
	ΟΚΤΩΒΡΙΟΣ	264	
	ΝΟΕΜΒΡΙΟΣ	162	
	ΔΕΚΕΜΒΡΙΟΣ	87	
Αθροισμα - ΚΕΝΤΡΙΚΟ		3.297	
ΝΟΤΙΟ	ΙΑΝΟΥΑΡΙΟΣ	411	
	ΦΕΒΡΟΥΑΡΙΟΣ	296	
	ΜΑΡΤΙΟΣ	443	
	ΑΠΡΙΛΙΟΣ	722	
	ΜΑΪΟΣ	1.023	
	ΙΟΥΝΙΟΣ	1.409	
	ΙΟΥΛΙΟΣ	1.678	
	ΑΥΓΟΥΣΤΟΣ	1.648	
	ΣΕΠΤΕΜΒΡΙΟΣ	925	
	ΟΚΤΩΒΡΙΟΣ	596	
	ΝΟΕΜΒΡΙΟΣ	373	
	ΔΕΚΕΜΒΡΙΟΣ	518	
Αθροισμα - ΝΟΤΙΟ		10.042	
Γενικό Αθροισμα		31.308	

ΠΡΟΪΟΝΤΑ		ΠΡΟΪΟΝ Γ	
Συν από Τιμή			
ΤΜΗΜΑ	ΜΗΝΕΣ	Αθροισμα	
ΑΝΑΤΟΛΙΚΟ	ΙΑΝΟΥΑΡΙΟΣ	1	
	ΦΕΒΡΟΥΑΡΙΟΣ	2	
	ΜΑΡΤΙΟΣ	44	
	ΑΠΡΙΛΙΟΣ	34	
	ΜΑΪΟΣ	46	
	ΙΟΥΝΙΟΣ	43	
	ΙΟΥΛΙΟΣ	53	
	ΑΥΓΟΥΣΤΟΣ	67	
	ΣΕΠΤΕΜΒΡΙΟΣ	46	
	ΟΚΤΩΒΡΙΟΣ	58	
	ΝΟΕΜΒΡΙΟΣ	1	
	ΔΕΚΕΜΒΡΙΟΣ	1	
Αθροισμα - ΑΝΑΤΟΛΙΚΟ		396	
ΒΟΡΕΙΟ	ΙΑΝΟΥΑΡΙΟΣ	554	
	ΦΕΒΡΟΥΑΡΙΟΣ	492	
	ΜΑΡΤΙΟΣ	693	
	ΑΠΡΙΛΙΟΣ	1.017	
	ΜΑΪΟΣ	1.384	
	ΙΟΥΝΙΟΣ	1.924	
	ΙΟΥΛΙΟΣ	2.212	
	ΑΥΓΟΥΣΤΟΣ	2.269	
	ΣΕΠΤΕΜΒΡΙΟΣ	1.421	
	ΟΚΤΩΒΡΙΟΣ	984	
	ΝΟΕΜΒΡΙΟΣ	589	
	ΔΕΚΕΜΒΡΙΟΣ	697	
Αθροισμα - ΒΟΡΕΙΟ		14.236	
ΔΥΤΙΚΟ	ΙΑΝΟΥΑΡΙΟΣ	1	
	ΦΕΒΡΟΥΑΡΙΟΣ	127	
	ΜΑΡΤΙΟΣ	326	
	ΑΠΡΙΛΙΟΣ	456	
	ΜΑΪΟΣ	491	
	ΙΟΥΝΙΟΣ	451	
	ΙΟΥΛΙΟΣ	535	
	ΑΥΓΟΥΣΤΟΣ	727	
	ΣΕΠΤΕΜΒΡΙΟΣ	525	
	ΟΚΤΩΒΡΙΟΣ	419	
	ΝΟΕΜΒΡΙΟΣ	155	
	ΔΕΚΕΜΒΡΙΟΣ	2	
Αθροισμα - ΔΥΤΙΚΟ		4.215	
ΚΕΝΤΡΙΚΟ	ΙΑΝΟΥΑΡΙΟΣ	256	
	ΦΕΒΡΟΥΑΡΙΟΣ	119	
	ΜΑΡΤΙΟΣ	130	
	ΑΠΡΙΛΙΟΣ	301	
	ΜΑΪΟΣ	103	
	ΙΟΥΝΙΟΣ	136	
	ΙΟΥΛΙΟΣ	164	
	ΑΥΓΟΥΣΤΟΣ	147	
	ΣΕΠΤΕΜΒΡΙΟΣ	387	
	ΟΚΤΩΒΡΙΟΣ	191	
	ΝΟΕΜΒΡΙΟΣ	154	
	ΔΕΚΕΜΒΡΙΟΣ	345	
Αθροισμα - ΚΕΝΤΡΙΚΟ		2.433	
ΝΟΤΙΟ	ΙΑΝΟΥΑΡΙΟΣ	292	
	ΦΕΒΡΟΥΑΡΙΟΣ	227	
	ΜΑΡΤΙΟΣ	215	
	ΑΠΡΙΛΙΟΣ	297	
	ΜΑΪΟΣ	792	
	ΙΟΥΝΙΟΣ	1.305	
	ΙΟΥΛΙΟΣ	1.577	
	ΑΥΓΟΥΣΤΟΣ	1.286	
	ΣΕΠΤΕΜΒΡΙΟΣ	483	
	ΟΚΤΩΒΡΙΟΣ	303	
	ΝΟΕΜΒΡΙΟΣ	284	
	ΔΕΚΕΜΒΡΙΟΣ	374	
Αθροισμα - ΝΟΤΙΟ		7.435	
Γενικό Αθροισμα		28.715	

## ΣΥΓΚΕΝΤΡΩΤΙΚΟΣ ΠΙΝΑΚΑΣ ΤΜΗΜΑΤΩΝ

ΠΡΟΪΟΝΤΑ	ΠΡΟΪΟΝ Ε	
<b>Sum από Τιμή</b>		
ΤΜΗΜΑ	ΜΗΝΕΣ	Αθροισμα
ΑΝΑΤΟΛΙΚΟ	ΙΑΝΟΥΑΡΙΟΣ	60
	ΦΕΒΡΟΥΑΡΙΟΣ	69
	ΜΑΡΤΙΟΣ	100
	ΑΠΡΙΛΙΟΣ	68
	ΜΑΪΟΣ	134
	ΙΟΥΝΙΟΣ	107
	ΙΟΥΛΙΟΣ	124
	ΑΥΓΟΥΣΤΟΣ	170
	ΣΕΠΤΕΜΒΡΙΟΣ	92
	ΟΚΤΩΒΡΙΟΣ	131
	ΝΟΕΜΒΡΙΟΣ	88
	ΔΕΚΕΜΒΡΙΟΣ	79
Αθροισμα - ΑΝΑΤΟΛΙΚΟ		1.222
ΒΟΡΕΙΟ	ΙΑΝΟΥΑΡΙΟΣ	3.665
	ΦΕΒΡΟΥΑΡΙΟΣ	3.263
	ΜΑΡΤΙΟΣ	5.140
	ΑΠΡΙΛΙΟΣ	7.385
	ΜΑΪΟΣ	9.201
	ΙΟΥΝΙΟΣ	11.982
	ΙΟΥΛΙΟΣ	14.158
	ΑΥΓΟΥΣΤΟΣ	14.344
	ΣΕΠΤΕΜΒΡΙΟΣ	9.330
	ΟΚΤΩΒΡΙΟΣ	7.045
	ΝΟΕΜΒΡΙΟΣ	4.294
	ΔΕΚΕΜΒΡΙΟΣ	5.108
Αθροισμα - ΒΟΡΕΙΟ		94.915
ΔΥΤΙΚΟ	ΙΑΝΟΥΑΡΙΟΣ	274
	ΦΕΒΡΟΥΑΡΙΟΣ	231
	ΜΑΡΤΙΟΣ	277
	ΑΠΡΙΛΙΟΣ	461
	ΜΑΪΟΣ	547
	ΙΟΥΝΙΟΣ	617
	ΙΟΥΛΙΟΣ	714
	ΑΥΓΟΥΣΤΟΣ	812
	ΣΕΠΤΕΜΒΡΙΟΣ	591
	ΟΚΤΩΒΡΙΟΣ	368
	ΝΟΕΜΒΡΙΟΣ	289
	ΔΕΚΕΜΒΡΙΟΣ	420
Αθροισμα - ΔΥΤΙΚΟ		5.607
ΚΕΝΤΡΙΚΟ	ΙΑΝΟΥΑΡΙΟΣ	1.889
	ΦΕΒΡΟΥΑΡΙΟΣ	1.645
	ΜΑΡΤΙΟΣ	2.308
	ΑΠΡΙΛΙΟΣ	3.128
	ΜΑΪΟΣ	4.207
	ΙΟΥΝΙΟΣ	5.596
	ΙΟΥΛΙΟΣ	6.765
	ΑΥΓΟΥΣΤΟΣ	6.372
	ΣΕΠΤΕΜΒΡΙΟΣ	3.809
	ΟΚΤΩΒΡΙΟΣ	2.937
	ΝΟΕΜΒΡΙΟΣ	2.055
	ΔΕΚΕΜΒΡΙΟΣ	2.504
Αθροισμα - ΚΕΝΤΡΙΚΟ		43.215
ΝΟΤΙΟ	ΙΑΝΟΥΑΡΙΟΣ	1.766
	ΦΕΒΡΟΥΑΡΙΟΣ	1.524
	ΜΑΡΤΙΟΣ	2.544
	ΑΠΡΙΛΙΟΣ	4.338
	ΜΑΪΟΣ	5.504
	ΙΟΥΝΙΟΣ	6.859
	ΙΟΥΛΙΟΣ	8.473
	ΑΥΓΟΥΣΤΟΣ	7.093
	ΣΕΠΤΕΜΒΡΙΟΣ	5.418
	ΟΚΤΩΒΡΙΟΣ	3.330
	ΝΟΕΜΒΡΙΟΣ	1.955
	ΔΕΚΕΜΒΡΙΟΣ	2.383
Αθροισμα - ΝΟΤΙΟ		51.197
Γενικό Αθροισμα		196.156

ΠΡΟΪΟΝΤΑ	ΠΡΟΪΟΝ ΣΤ	
<b>Sum από Τιμή</b>		
ΤΜΗΜΑ	ΜΗΝΕΣ	Αθροισμα
ΑΝΑΤΟΛΙΚΟ	ΙΑΝΟΥΑΡΙΟΣ	136
	ΦΕΒΡΟΥΑΡΙΟΣ	97
	ΜΑΡΤΙΟΣ	160
	ΑΠΡΙΛΙΟΣ	315
	ΜΑΪΟΣ	309
	ΙΟΥΝΙΟΣ	336
	ΙΟΥΛΙΟΣ	367
	ΑΥΓΟΥΣΤΟΣ	389
	ΣΕΠΤΕΜΒΡΙΟΣ	363
	ΟΚΤΩΒΡΙΟΣ	267
	ΝΟΕΜΒΡΙΟΣ	131
	ΔΕΚΕΜΒΡΙΟΣ	169
Αθροισμα - ΑΝΑΤΟΛΙΚΟ		3.039
ΒΟΡΕΙΟ	ΙΑΝΟΥΑΡΙΟΣ	844
	ΦΕΒΡΟΥΑΡΙΟΣ	741
	ΜΑΡΤΙΟΣ	1.044
	ΑΠΡΙΛΙΟΣ	1.793
	ΜΑΪΟΣ	2.109
	ΙΟΥΝΙΟΣ	2.442
	ΙΟΥΛΙΟΣ	3.019
	ΑΥΓΟΥΣΤΟΣ	3.247
	ΣΕΠΤΕΜΒΡΙΟΣ	1.853
	ΟΚΤΩΒΡΙΟΣ	1.430
	ΝΟΕΜΒΡΙΟΣ	824
	ΔΕΚΕΜΒΡΙΟΣ	1.102
Αθροισμα - ΒΟΡΕΙΟ		20.448
ΔΥΤΙΚΟ	ΙΑΝΟΥΑΡΙΟΣ	0
	ΦΕΒΡΟΥΑΡΙΟΣ	0
	ΜΑΡΤΙΟΣ	0
	ΑΠΡΙΛΙΟΣ	0
	ΜΑΪΟΣ	0
	ΙΟΥΝΙΟΣ	0
	ΙΟΥΛΙΟΣ	0
	ΑΥΓΟΥΣΤΟΣ	0
	ΣΕΠΤΕΜΒΡΙΟΣ	0
	ΟΚΤΩΒΡΙΟΣ	0
	ΝΟΕΜΒΡΙΟΣ	0
	ΔΕΚΕΜΒΡΙΟΣ	0
Αθροισμα - ΔΥΤΙΚΟ		0
ΚΕΝΤΡΙΚΟ	ΙΑΝΟΥΑΡΙΟΣ	379
	ΦΕΒΡΟΥΑΡΙΟΣ	409
	ΜΑΡΤΙΟΣ	471
	ΑΠΡΙΛΙΟΣ	699
	ΜΑΪΟΣ	1.123
	ΙΟΥΝΙΟΣ	1.169
	ΙΟΥΛΙΟΣ	1.413
	ΑΥΓΟΥΣΤΟΣ	1.664
	ΣΕΠΤΕΜΒΡΙΟΣ	809
	ΟΚΤΩΒΡΙΟΣ	611
	ΝΟΕΜΒΡΙΟΣ	493
	ΔΕΚΕΜΒΡΙΟΣ	502
Αθροισμα - ΚΕΝΤΡΙΚΟ		9.742
ΝΟΤΙΟ	ΙΑΝΟΥΑΡΙΟΣ	301
	ΦΕΒΡΟΥΑΡΙΟΣ	198
	ΜΑΡΤΙΟΣ	415
	ΑΠΡΙΛΙΟΣ	611
	ΜΑΪΟΣ	754
	ΙΟΥΝΙΟΣ	1.243
	ΙΟΥΛΙΟΣ	1.539
	ΑΥΓΟΥΣΤΟΣ	1.072
	ΣΕΠΤΕΜΒΡΙΟΣ	774
	ΟΚΤΩΒΡΙΟΣ	565
	ΝΟΕΜΒΡΙΟΣ	241
	ΔΕΚΕΜΒΡΙΟΣ	394
Αθροισμα - ΝΟΤΙΟ		8.107
Γενικό Αθροισμα		41.336

## ΠΙΝΑΚΕΣ ΣΥΓΚΡΙΣΕΩΝ ΓΙΑ ΕΤΟΣ

Τους ακόλουθους συγκεντρωτικούς πίνακες γίνονται κάποιες συγκρίσεις σε σχέση με το σύνολο πωλήσεων του Α προϊόντος είτε σε σχέση με τον πρώτο μήνα του χρόνου.

Στον πρώτο συγκεντρωτικό πίνακα βλέπουμε τις πωλήσεις των προϊόντων Β, Γ, Δ, Ε και ΣΤ, σε σχέση με το Α προϊόν και παρατηρούμε ότι είναι λιγότερες απ' αυτό (τον Ιανουάριο το σύνολο των πωλήσεων του Β προϊόντος είναι 36.289 λιγότερες από το Α προϊόν). Αυτό γίνεται κατανοητό κι απ' το σύμβολο του μείον (-) που υπάρχει μπροστά από τους αριθμούς.

Στον δεύτερο συγκεντρωτικό πίνακα βλέπουμε τις πωλήσεις όλων των προϊόντων κατά τους μήνες Φεβρουάριο, Μάρτιο, Απρίλιο έως και Δεκέμβριο σε σχέση με τις πωλήσεις όλων των προϊόντων κατά τον μήνα Ιανουάριο. Βλέπουμε, λοιπόν, ότι οι πωλήσεις όλων των προϊόντων κατά τον μήνα Φεβρουάριο, είναι λιγότερες από τις πωλήσεις του Ιανουαρίου ενώ οι πωλήσεις των άλλων μηνών είναι μεγαλύτερες από τις πωλήσεις του μήνα αυτού (Ιανουαρίου).

Στον τρίτο συγκεντρωτικό πίνακα παρουσιάζουμε, όπως και στον πρώτο πίνακα τις συνολικές πωλήσεις του Α προϊόντος σε σχέση με τις συνολικές πωλήσεις των υπόλοιπων προϊόντων με τη διαφορά ότι τώρα οι σχέσεις αυτές απεικονίζονται με ποσοστά.

Στον τέταρτο πίνακα έχουμε σύγκριση (με ποσοστά) σε σχέση με το Α προϊόν, δηλαδή, παίρνουμε σαν δεδομένο ότι οι συνολικές πωλήσεις του Α προϊόντος είναι 100% και με βάση αυτό συγκρίνουμε τις πωλήσεις των άλλων προϊόντων π.χ. τον Ιανουάριο, οι πωλήσεις του Β προϊόντος φτάνουν το 33,88% των πωλήσεων του Α προϊόντος.

Στον πέμπτο πίνακα έχουμε σύγκριση (με ποσοστά) σε σχέση με τη γραμμή. Εδώ βλέπουμε, δηλαδή, τί ποσοστό αποτελούν οι συνολικές πωλήσεις των προϊόντων στα έτη 1994-1995-1996, π.χ. τον Ιανουάριο οι

πωλήσεις του Α προϊόντος αποτελούν το 3,91% των πωλήσεων όλων των ετών (από 1994 έως το 1996).

Στον έκτο και τελευταίο πίνακα έχουμε σύγκριση σε σχέση με τη στήλη. Εδώ παρουσιάζουμε τι ποσοστό αποτελούν οι συνολικές πωλήσεις των προϊόντων κάθε μήνα ξεχωριστά π.χ. οι πωλήσεις του Α προϊόντος αποτελούν το 64,51% των πωλήσεων κατά τον μήνα Ιανουάριο.

ΕΙΡΩΣ (Όδη)

ΜΗΝΕΣ	ΙΑΝΟΥΑΡΙΟΣ	ΦΕΒΡΟΥΑΡΙΟΣ	ΜΑΡΤΙΟΣ	ΑΠΡΙΛΙΟΣ	ΜΑΪΟΣ	ΙΟΥΝΙΟΣ	ΙΟΥΛΙΟΣ	ΑΥΓΟΥΣΤΟΣ	ΣΕΠΤΕΜΒΡΙΟΣ	ΟΚΤΩΒΡΙΟΣ	ΝΟΕΜΒΡΙΟΣ	ΔΕΚΕΜΒΡΙΟΣ	Γενικό Αποσπασμα
Sum από Τμήμ	-36.289	-31.875	-49.382	-73.280	-97.663	-120.748	-140.176	-141.312	-89.443	-62.789	-40.358	-50.320	-933.635
ΠΡΟΒΟΛΑ	-53.779	-46.889	-71.624	-107.444	-141.519	-180.898	-208.993	-208.156	-132.045	-92.750	-59.038	-72.690	-1.375.825
ΣΥΝΟΛΟ ΠΕΔΗΣΕΩΝ Α ΠΡΟΪΟΝΤΟΣ	-53.703	-46.793	-71.512	-107.256	-141.131	-180.594	-208.472	-207.795	-131.889	-92.600	-58.866	-72.621	-1.373.232
ΣΥΝΟΛΟ ΠΕΔΗΣΕΩΝ Α ΠΡΟΪΟΝΤΟΣ	-47.229	-41.114	-62.663	-94.169	-124.742	-159.596	-183.300	-183.861	-115.667	-80.894	-51.540	-63.609	-1.208.384
ΣΥΝΟΛΟ ΠΕΔΗΣΕΩΝ ΣΤ ΠΡΟΪΟΝΤΟΣ	-53.223	-46.411	-70.942	-106.131	-140.040	-179.507	-207.196	-206.280	-131.108	-91.832	-58.532	-71.942	-1.363.294

ΕΙΡΩΣ (Όδη)

ΜΗΝΕΣ	ΙΑΝΟΥΑΡΙΟΣ	ΦΕΒΡΟΥΑΡΙΟΣ	ΜΑΡΤΙΟΣ	ΑΠΡΙΛΙΟΣ	ΜΑΪΟΣ	ΙΟΥΝΙΟΣ	ΙΟΥΛΙΟΣ	ΑΥΓΟΥΣΤΟΣ	ΣΕΠΤΕΜΒΡΙΟΣ	ΟΚΤΩΒΡΙΟΣ	ΝΟΕΜΒΡΙΟΣ	ΔΕΚΕΜΒΡΙΟΣ	Γενικό Αποσπασμα
Sum από Τμήμ	-7.027	-2.613	-137	-137	-117	-912	-215	-11.021	-215	-912	-215	-11.021	-11.021
ΠΡΟΒΟΛΑ	18.149	5.056	304	304	340	2.715	430	26.994	430	2.715	430	26.994	26.994
ΙΑΝΟΥΑΡΙΟΣ	54.666	17.675	1.001	1.001	1.113	7.726	1.758	83.639	1.758	7.726	1.758	83.639	83.639
ΦΕΒΡΟΥΑΡΙΟΣ	89.452	28.078	1.712	1.712	2.024	11.939	2.635	135.840	2.635	11.939	2.635	135.840	135.840
ΜΑΡΤΙΟΣ	129.874	45.415	2.755	2.755	2.983	17.507	3.570	202.064	3.570	17.507	3.570	202.064	202.064
ΑΠΡΙΛΙΟΣ	158.651	51.764	3.437	3.437	3.882	22.580	4.678	247.992	4.678	22.580	4.678	247.992	247.992
ΜΑΪΟΣ	157.769	52.746	3.392	3.392	3.677	21.137	4.712	243.433	4.712	21.137	4.712	243.433	243.433
ΙΟΥΝΙΟΣ	80.024	26.870	1.758	1.758	1.838	11.586	2.139	124.215	2.139	11.586	2.139	124.215	124.215
ΑΥΓΟΥΣΤΟΣ	39.822	13.322	851	851	925	6.157	1.213	62.290	1.213	6.157	1.213	62.290	62.290
ΣΕΠΤΕΜΒΡΙΟΣ	5.338	1.269	79	79	175	1.027	29	7.917	29	1.027	29	7.917	7.917
ΟΚΤΩΒΡΙΟΣ	19.226	5.195	315	315	308	2.816	507	28.997	507	2.816	507	28.997	28.997
ΝΟΕΜΒΡΙΟΣ													
ΔΕΚΕΜΒΡΙΟΣ													



Επίπεδο (0,000)

Sum από Τμήμ	ΜΑΡΤΟΣ	ΑΠΡΙΛΙΟΣ	ΜΑΙΟΣ	ΙΟΥΝΙΟΣ	ΙΟΥΛΙΟΣ	ΑΥΓΟΥΣΤΟΣ	ΣΕΠΤΕΜΒΡΙΟΣ	ΟΚΤΩΒΡΙΟΣ	ΝΟΕΜΒΡΙΟΣ	ΔΕΚΕΜΒΡΙΟΣ	Γενικό Αποφασισμ
ΠΡΟΪΟΝΤΑ	ΜΗΝΙΕΣ										
ΣΥΝΟΛΟ ΠΡΩΛΗΞΕΩΝ Α ΠΡΟΪΟΝΤΟΣ	-66,12%	-67,62%	-66,80%	-67,66%	-65,36%	-66,45%	-66,30%	-66,30%	-67,02%	-67,90%	-68,47%
ΣΥΝΟΛΟ ΠΡΩΛΗΞΕΩΝ Β ΠΡΟΪΟΝΤΟΣ	-97,99%	-98,07%	-98,08%	-98,05%	-97,91%	-97,87%	-97,88%	-97,94%	-98,04%	-98,09%	-97,96%
ΣΥΝΟΛΟ ΠΡΩΛΗΞΕΩΝ Γ ΠΡΟΪΟΝΤΟΣ	-97,85%	-97,78%	-97,92%	-97,91%	-97,75%	-97,63%	-97,72%	-97,78%	-97,75%	-97,99%	-97,77%
ΣΥΝΟΛΟ ΠΡΩΛΗΞΕΩΝ Δ ΠΡΟΪΟΝΤΟΣ	-86,05%	-85,91%	-85,80%	-86,43%	-86,38%	-86,46%	-85,84%	-85,42%	-85,58%	-85,83%	-86,03%
ΣΥΝΟΛΟ ΠΡΩΛΗΞΕΩΝ Ε ΠΡΟΪΟΝΤΟΣ	-96,98%	-97,14%	-96,88%	-97,02%	-97,19%	-97,00%	-97,18%	-96,97%	-97,20%	-97,08%	-97,00%

Επίπεδο (0,000)

Sum από Τμήμ	ΜΑΡΤΟΣ	ΑΠΡΙΛΙΟΣ	ΜΑΙΟΣ	ΙΟΥΝΙΟΣ	ΙΟΥΛΙΟΣ	ΑΥΓΟΥΣΤΟΣ	ΣΕΠΤΕΜΒΡΙΟΣ	ΟΚΤΩΒΡΙΟΣ	ΝΟΕΜΒΡΙΟΣ	ΔΕΚΕΜΒΡΙΟΣ	Γενικό Αποφασισμ
ΠΡΟΪΟΝΤΑ	ΜΗΝΙΕΣ										
ΣΥΝΟΛΟ ΠΡΩΛΗΞΕΩΝ Α ΠΡΟΪΟΝΤΟΣ	100,00%	100,00%	100,00%	100,00%	100,00%	100,00%	100,00%	100,00%	100,00%	100,00%	100,00%
ΣΥΝΟΛΟ ΠΡΩΛΗΞΕΩΝ Β ΠΡΟΪΟΝΤΟΣ	33,88%	32,38%	33,15%	32,34%	34,64%	33,55%	33,70%	33,70%	32,98%	32,10%	31,53%
ΣΥΝΟΛΟ ΠΡΩΛΗΞΕΩΝ Γ ΠΡΟΪΟΝΤΟΣ	2,01%	2,02%	1,93%	1,95%	2,09%	2,11%	2,12%	2,06%	1,96%	1,91%	2,04%
ΣΥΝΟΛΟ ΠΡΩΛΗΞΕΩΝ Δ ΠΡΟΪΟΝΤΟΣ	2,15%	2,22%	2,08%	2,09%	2,22%	2,28%	2,24%	2,22%	2,25%	2,01%	2,23%
ΣΥΝΟΛΟ ΠΡΩΛΗΞΕΩΝ Ε ΠΡΟΪΟΝΤΟΣ	13,95%	14,09%	14,20%	14,04%	13,57%	13,62%	14,16%	14,26%	14,26%	14,17%	13,97%
ΣΥΝΟΛΟ ΠΡΩΛΗΞΕΩΝ ΣΤ ΠΡΟΪΟΝΤΟΣ	3,02%	3,02%	2,86%	3,12%	2,81%	3,00%	2,82%	3,03%	2,80%	2,92%	2,94%

Επίπεδο (0,000)

Sum από Τμήμ	ΜΑΡΤΟΣ	ΑΠΡΙΛΙΟΣ	ΜΑΙΟΣ	ΙΟΥΝΙΟΣ	ΙΟΥΛΙΟΣ	ΑΥΓΟΥΣΤΟΣ	ΣΕΠΤΕΜΒΡΙΟΣ	ΟΚΤΩΒΡΙΟΣ	ΝΟΕΜΒΡΙΟΣ	ΔΕΚΕΜΒΡΙΟΣ	Γενικό Αποφασισμ
ΠΡΟΪΟΝΤΑ	ΜΗΝΙΕΣ										
ΣΥΝΟΛΟ ΠΡΩΛΗΞΕΩΝ Α ΠΡΟΪΟΝΤΟΣ	3,91%	3,41%	5,20%	7,80%	13,15%	15,20%	15,14%	9,61%	4,29%	5,28%	10,00%
ΣΥΝΟΛΟ ΠΡΩΛΗΞΕΩΝ Β ΠΡΟΪΟΝΤΟΣ	3,95%	3,92%	5,02%	7,70%	11,59%	15,58%	15,15%	9,65%	4,22%	5,05%	10,00%
ΣΥΝΟΛΟ ΠΡΩΛΗΞΕΩΝ Γ ΠΡΟΪΟΝΤΟΣ	3,84%	3,37%	4,90%	7,31%	11,44%	15,81%	15,60%	9,97%	4,12%	4,94%	10,00%
ΣΥΝΟΛΟ ΠΡΩΛΗΞΕΩΝ Δ ΠΡΟΪΟΝΤΟΣ	3,77%	3,40%	4,85%	7,32%	10,23%	16,17%	15,51%	9,64%	4,33%	4,75%	10,00%
ΣΥΝΟΛΟ ΠΡΩΛΗΞΕΩΝ Ε ΠΡΟΪΟΝΤΟΣ	3,90%	3,44%	5,29%	7,84%	12,83%	15,41%	14,68%	9,81%	4,43%	5,35%	10,00%
ΣΥΝΟΛΟ ΠΡΩΛΗΞΕΩΝ ΣΤ ΠΡΟΪΟΝΤΟΣ	4,02%	3,50%	5,06%	8,27%	12,56%	15,33%	15,42%	9,19%	4,09%	5,24%	10,00%
Γενικό Αποφασισμ	3,92%	3,41%	5,16%	7,78%	13,21%	15,33%	15,12%	9,63%	4,28%	5,22%	10,00%

Επίπεδο (0,000)

Sum από Τμήμ	ΜΑΡΤΟΣ	ΑΠΡΙΛΙΟΣ	ΜΑΙΟΣ	ΙΟΥΝΙΟΣ	ΙΟΥΛΙΟΣ	ΑΥΓΟΥΣΤΟΣ	ΣΕΠΤΕΜΒΡΙΟΣ	ΟΚΤΩΒΡΙΟΣ	ΝΟΕΜΒΡΙΟΣ	ΔΕΚΕΜΒΡΙΟΣ	Γενικό Αποφασισμ
ΠΡΟΪΟΝΤΑ	ΜΗΝΙΕΣ										
ΣΥΝΟΛΟ ΠΡΩΛΗΞΕΩΝ Α ΠΡΟΪΟΝΤΟΣ	64,51%	64,62%	65,17%	64,82%	65,34%	64,34%	64,11%	64,73%	64,27%	64,76%	64,64%
ΣΥΝΟΛΟ ΠΡΩΛΗΞΕΩΝ Β ΠΡΟΪΟΝΤΟΣ	21,86%	21,58%	21,10%	21,46%	21,13%	22,29%	22,02%	21,72%	21,66%	21,67%	20,96%
ΣΥΝΟΛΟ ΠΡΩΛΗΞΕΩΝ Γ ΠΡΟΪΟΝΤΟΣ	1,30%	1,31%	1,26%	1,25%	1,27%	1,34%	1,37%	1,37%	1,33%	1,27%	1,25%
ΣΥΝΟΛΟ ΠΡΩΛΗΞΕΩΝ Δ ΠΡΟΪΟΝΤΟΣ	1,19%	1,44%	1,36%	1,36%	1,45%	1,45%	1,44%	1,44%	1,43%	1,46%	1,44%
ΣΥΝΟΛΟ ΠΡΩΛΗΞΕΩΝ Ε ΠΡΟΪΟΝΤΟΣ	9,00%	9,10%	9,25%	9,10%	8,87%	8,76%	9,08%	9,19%	9,34%	9,25%	9,03%
ΣΥΝΟΛΟ ΠΡΩΛΗΞΕΩΝ ΣΤ ΠΡΟΪΟΝΤΟΣ	1,95%	1,95%	1,86%	2,02%	1,94%	1,81%	1,94%	1,82%	1,95%	1,82%	1,90%
Γενικό Αποφασισμ	100,00%	100,00%	100,00%	100,00%	100,00%	100,00%	100,00%	100,00%	100,00%	100,00%	100,00%

ΕΙΣΟΔ. 1994

Σύνολο Περιληψών	ΜΑΡΤΟΣ	ΑΠΡΙΛΙΟΣ	ΜΑΙΟΣ	ΙΟΥΝΙΟΣ	ΙΟΥΛΙΟΣ	ΑΥΓΟΥΣΤΟΣ	ΣΕΠΤΕΜΒΡΙΟΣ	ΟΚΤΩΒΡΙΟΣ	ΝΟΕΜΒΡΙΟΣ	ΔΕΚΕΜΒΡΙΟΣ	Έσοδα Μηχανισμών	
ΣΥΝΟΛΟ ΠΕΡΙΛΗΨΕΩΝ Α ΠΡΟΪΟΝΤΟΣ	-2.069	-4.962	-5.667	-10.984	-10.850	-9.645	-12.494	-9.722	-5.159	-4.112	-5.125	-83.329
ΣΥΝΟΛΟ ΠΕΡΙΛΗΨΕΩΝ Β ΠΡΟΪΟΝΤΟΣ	-4.860	-8.035	-10.401	-16.906	-22.408	-20.729	-22.748	-16.754	-9.964	-7.059	-8.156	-152.021
ΣΥΝΟΛΟ ΠΕΡΙΛΗΨΕΩΝ Γ ΠΡΟΪΟΝΤΟΣ	-4.840	-4.852	-10.314	-16.681	-22.324	-20.469	-22.632	-16.769	-9.918	-6.950	-8.156	-151.021
ΣΥΝΟΛΟ ΠΕΡΙΛΗΨΕΩΝ Δ ΠΡΟΪΟΝΤΟΣ	-4.548	-4.475	-9.484	-15.989	-21.252	-18.969	-22.010	-15.018	-8.648	-6.181	-7.310	-141.095
ΣΥΝΟΛΟ ΠΕΡΙΛΗΨΕΩΝ Ε ΠΡΟΪΟΝΤΟΣ	-4.832	-4.874	-10.128	-16.760	-22.761	-20.933	-22.847	-17.036	-9.932	-7.110	-8.104	-153.354

ΕΙΣΟΔ. 1994

Σύνολο Περιληψών	ΦΕΒΡΟΥΑΡΙΟΣ	ΣΥΝΟΛΟ Β ΠΡΟΪΟΝΤΟΣ	ΣΥΝΟΛΟ Γ ΠΡΟΪΟΝΤΟΣ	ΣΥΝΟΛΟ Δ ΠΡΟΪΟΝΤΟΣ	ΣΥΝΟΛΟ Ε ΠΡΟΪΟΝΤΟΣ	ΣΥΝΟΛΟ ΣΤ ΠΡΟΪΟΝΤΟΣ	Έσοδα Μηχανισμών
ΦΕΒΡΟΥΑΡΙΟΣ	19	-452	-22	7	92	-23	-379
ΜΑΡΤΙΟΣ	3213	320	38	57	580	8	4216
ΑΠΡΙΛΙΟΣ	5663	2065	122	169	727	367	9113
ΜΑΙΟΣ	12369	3454	323	528	928	441	18033
ΙΟΥΝΙΟΣ	18262	9481	714	778	1558	333	31126
ΙΟΥΛΙΟΣ	16719	9143	850	1090	2298	618	30718
ΑΥΓΟΥΣΤΟΣ	18777	8352	889	985	1285	762	31050
ΣΕΠΤΕΜΒΡΙΟΣ	12326	4723	482	447	1906	172	20106
ΟΚΤΩΒΡΙΟΣ	5326	2236	222	248	1226	226	9484
ΝΟΕΜΒΡΙΟΣ	2208	165	9	98	575	-70	2985
ΔΕΚΕΜΒΡΙΟΣ	3340	284	44	24	578	68	4338

ΕΙΣΟΔ.

1994

Σύνολο από Έθνη	ΜΑΡΤΟΣ	ΑΠΡΙΛΙΟΣ	ΜΑΪΟΣ	ΙΟΥΝΙΟΣ	ΙΟΥΛΙΟΣ	ΑΥΓΟΥΣΤΟΣ	ΣΕΠΤΕΜΒΡΙΟΣ	ΟΚΤΩΒΡΙΟΣ	ΝΟΕΜΒΡΙΟΣ	ΔΕΚΕΜΒΡΙΟΣ	Έκδοση Απολογίου
ΠΡΟΣΒΛΕΨΙΑ	100,00%	100,00%	100,00%	100,00%	100,00%	100,00%	100,00%	100,00%	100,00%	100,00%	100,00%
ΣΥΝΟΛΟ ΠΡΟΒΛΗΣΕΩΝ Α ΠΡΟΪΟΝΤΟΣ	-49,57%	-59,65%	-52,63%	-16,43%	-44,19%	-52,32%	-55,61%	-49,46%	-56,23%	-60,69%	-52,23%
ΣΥΝΟΛΟ ΠΡΟΒΛΗΣΕΩΝ Β ΠΡΟΪΟΝΤΟΣ	-95,20%	-96,60%	-96,59%	-96,75%	-94,98%	-95,25%	-95,84%	-95,52%	-96,53%	-96,58%	-95,80%
ΣΥΝΟΛΟ ΠΡΟΒΛΗΣΕΩΝ Γ ΠΡΟΪΟΝΤΟΣ	-94,81%	-96,13%	-95,97%	-95,46%	-93,79%	-94,77%	-95,93%	-95,08%	-95,04%	-96,58%	-95,23%
ΣΥΝΟΛΟ ΠΡΟΒΛΗΣΕΩΝ Δ ΠΡΟΪΟΝΤΟΣ	-89,09%	-87,33%	-88,08%	-91,50%	-86,92%	-92,29%	-85,91%	-82,91%	-84,52%	-86,56%	-88,44%
ΣΥΝΟΛΟ ΠΡΟΒΛΗΣΕΩΝ Ε ΠΡΟΪΟΝΤΟΣ	-94,65%	-95,12%	-96,62%	-95,91%	-95,92%	-95,67%	-97,45%	-95,22%	-97,22%	-95,96%	-96,13%

ΕΙΣΟΔ.

1994

Σύνολο από Έθνη	ΜΑΡΤΟΣ	ΑΠΡΙΛΙΟΣ	ΜΑΪΟΣ	ΙΟΥΝΙΟΣ	ΙΟΥΛΙΟΣ	ΑΥΓΟΥΣΤΟΣ	ΣΕΠΤΕΜΒΡΙΟΣ	ΟΚΤΩΒΡΙΟΣ	ΝΟΕΜΒΡΙΟΣ	ΔΕΚΕΜΒΡΙΟΣ	Έκδοση Απολογίου
ΠΡΟΣΒΛΕΨΙΑ	100,00%	100,00%	100,00%	100,00%	100,00%	100,00%	100,00%	100,00%	100,00%	100,00%	100,00%
ΣΥΝΟΛΟ ΠΡΟΒΛΗΣΕΩΝ Α ΠΡΟΪΟΝΤΟΣ	59,47%	40,35%	37,11%	53,57%	55,81%	47,68%	44,39%	50,54%	43,77%	39,31%	47,77%
ΣΥΝΟΛΟ ΠΡΟΒΛΗΣΕΩΝ Β ΠΡΟΪΟΝΤΟΣ	4,80%	3,40%	3,41%	4,10%	5,02%	4,75%	4,16%	4,48%	3,47%	3,42%	4,14%
ΣΥΝΟΛΟ ΠΡΟΒΛΗΣΕΩΝ Γ ΠΡΟΪΟΝΤΟΣ	5,19%	5,31%	4,03%	4,54%	6,21%	5,23%	4,07%	4,92%	4,96%	3,42%	4,77%
ΣΥΝΟΛΟ ΠΡΟΒΛΗΣΕΩΝ Δ ΠΡΟΪΟΝΤΟΣ	10,91%	12,67%	13,67%	9,05%	13,08%	7,71%	14,09%	17,09%	15,48%	13,44%	11,56%
ΣΥΝΟΛΟ ΠΡΟΒΛΗΣΕΩΝ Ε ΠΡΟΪΟΝΤΟΣ	5,35%	4,88%	3,38%	2,59%	4,08%	4,33%	2,55%	4,78%	2,78%	4,04%	3,87%

ΕΙΣΟΔ.

1994

Σύνολο από Έθνη	ΜΑΡΤΟΣ	ΑΠΡΙΛΙΟΣ	ΜΑΪΟΣ	ΙΟΥΝΙΟΣ	ΙΟΥΛΙΟΣ	ΑΥΓΟΥΣΤΟΣ	ΣΕΠΤΕΜΒΡΙΟΣ	ΟΚΤΩΒΡΙΟΣ	ΝΟΕΜΒΡΙΟΣ	ΔΕΚΕΜΒΡΙΟΣ	Έκδοση Απολογίου
ΠΡΟΣΒΛΕΨΙΑ	100,00%	100,00%	100,00%	100,00%	100,00%	100,00%	100,00%	100,00%	100,00%	100,00%	100,00%
ΣΥΝΟΛΟ ΠΡΟΒΛΗΣΕΩΝ Α ΠΡΟΪΟΝΤΟΣ	3,20%	5,21%	6,75%	16,95%	13,68%	14,97%	10,96%	10,96%	6,54%	4,58%	5,29%
ΣΥΝΟΛΟ ΠΡΟΒΛΗΣΕΩΝ Β ΠΡΟΪΟΝΤΟΣ	3,98%	4,40%	6,69%	8,52%	16,43%	14,94%	10,18%	10,18%	6,92%	4,20%	4,36%
ΣΥΝΟΛΟ ΠΡΟΒΛΗΣΕΩΝ Γ ΠΡΟΪΟΝΤΟΣ	3,71%	4,28%	5,53%	8,59%	14,51%	16,56%	11,00%	11,00%	7,06%	3,84%	4,37%
ΣΥΝΟΛΟ ΠΡΟΒΛΗΣΕΩΝ Δ ΠΡΟΪΟΝΤΟΣ	3,48%	4,23%	5,70%	10,42%	13,70%	16,42%	9,35%	9,35%	6,74%	4,77%	3,80%
ΣΥΝΟΛΟ ΠΡΟΒΛΗΣΕΩΝ Ε ΠΡΟΪΟΝΤΟΣ	3,02%	6,17%	6,96%	8,05%	11,47%	9,99%	13,36%	13,36%	9,67%	6,14%	6,16%
ΣΥΝΟΛΟ ΠΡΟΒΛΗΣΕΩΝ ΣΤ ΠΡΟΪΟΝΤΟΣ	4,42%	4,05%	4,55%	11,56%	9,81%	16,75%	7,20%	7,20%	8,08%	3,20%	5,32%
Έκδοση Απολογίου	3,45%	4,99%	6,77%	10,02%	14,79%	14,64%	10,78%	10,78%	6,91%	4,54%	5,03%

ΕΙΣΟΔ.

1994

Σύνολο από Έθνη	ΜΑΡΤΟΣ	ΑΠΡΙΛΙΟΣ	ΜΑΪΟΣ	ΙΟΥΝΙΟΣ	ΙΟΥΛΙΟΣ	ΑΥΓΟΥΣΤΟΣ	ΣΕΠΤΕΜΒΡΙΟΣ	ΟΚΤΩΒΡΙΟΣ	ΝΟΕΜΒΡΙΟΣ	ΔΕΚΕΜΒΡΙΟΣ	Έκδοση Απολογίου
ΠΡΟΣΒΛΕΨΙΑ	100,00%	100,00%	100,00%	100,00%	100,00%	100,00%	100,00%	100,00%	100,00%	100,00%	100,00%
ΣΥΝΟΛΟ ΠΡΟΒΛΗΣΕΩΝ Α ΠΡΟΪΟΝΤΟΣ	53,84%	60,73%	57,91%	63,49%	57,54%	58,92%	59,68%	55,00%	58,66%	61,11%	58,10%
ΣΥΝΟΛΟ ΠΡΟΒΛΗΣΕΩΝ Β ΠΡΟΪΟΝΤΟΣ	32,02%	24,50%	27,43%	23,58%	30,82%	28,10%	26,22%	27,80%	25,68%	24,02%	27,75%
ΣΥΝΟΛΟ ΠΡΟΒΛΗΣΕΩΝ Γ ΠΡΟΪΟΝΤΟΣ	2,58%	2,45%	1,97%	2,06%	2,72%	2,80%	2,46%	2,46%	2,46%	2,09%	2,41%
ΣΥΝΟΛΟ ΠΡΟΒΛΗΣΕΩΝ Δ ΠΡΟΪΟΝΤΟΣ	2,80%	2,99%	2,35%	2,88%	2,57%	3,08%	2,41%	2,70%	2,91%	2,09%	2,77%
ΣΥΝΟΛΟ ΠΡΟΒΛΗΣΕΩΝ Ε ΠΡΟΪΟΝΤΟΣ	5,87%	7,13%	8,30%	6,91%	5,40%	4,54%	8,32%	9,40%	9,68%	8,21%	6,71%
ΣΥΝΟΛΟ ΠΡΟΒΛΗΣΕΩΝ ΣΤ ΠΡΟΪΟΝΤΟΣ	2,88%	2,75%	2,05%	3,44%	1,49%	2,55%	1,50%	2,63%	1,63%	2,47%	2,25%
Έκδοση Απολογίου	100,00%	100,00%	100,00%	100,00%	100,00%	100,00%	100,00%	100,00%	100,00%	100,00%	100,00%

ΕΙΣΟΔ.	1995
--------	------

Sum of 1995	ΜΑΡΤΙΟΣ	ΑΠΡΙΛΙΟΣ	ΜΑΪΟΣ	ΙΟΥΝΙΟΣ	ΙΟΥΛΙΟΣ	ΑΥΓΟΥΣΤΟΣ	ΣΕΠΤΕΜΒΡΙΟΣ	ΟΚΤΩΒΡΙΟΣ	ΝΟΕΜΒΡΙΟΣ	ΔΕΚΕΜΒΡΙΟΣ	ΕΣΟΔ. ΑΠΡΟΒΛΗΤΑ
ΣΥΝΟΛΟ ΠΡΟΔΙΕΣΕΩΝ Α ΠΡΟΦΟΝΤΟΣ	-3.880	-5.204	-8.424	-11.198	-15.182	-18.068	-17.070	-11.636	-7.313	-4.434	-4.989
ΣΥΝΟΛΟ ΠΡΟΔΙΕΣΕΩΝ Β ΠΡΟΦΟΝΤΟΣ	-7.302	-9.799	-15.854	-21.077	-28.572	-34.003	-32.128	-21.900	-13.769	-8.344	-9.386
ΣΥΝΟΛΟ ΠΡΟΔΙΕΣΕΩΝ Γ ΠΡΟΦΟΝΤΟΣ	-7.235	-9.709	-15.709	-20.885	-28.312	-33.696	-31.836	-21.700	-13.643	-8.268	-9.301
ΣΥΝΟΛΟ ΠΡΟΔΙΕΣΕΩΝ Δ ΠΡΟΦΟΝΤΟΣ	-6.454	-8.657	-14.010	-18.624	-25.248	-30.046	-28.388	-19.352	-12.165	-7.373	-8.293
ΣΥΝΟΛΟ ΠΡΟΔΙΕΣΕΩΝ ΣΤ ΠΡΟΦΟΝΤΟΣ	-7.255	-9.735	-15.750	-20.938	-28.386	-33.781	-31.919	-21.756	-13.679	-8.293	-9.326

ΕΙΣΟΔ.	1995
--------	------

Sum of 1995	ΙΔΙΟΚΤΗΤΑ	ΣΥΝ. ΠΙΣΤ. Δ. ΠΡΟΦΟΝΤΟΣ	ΣΥΝ. ΠΙΣΤ. Γ. ΠΡΟΦΟΝΤΟΣ	ΣΥΝ. ΠΙΣΤ. Δ. ΠΡΟΦΟΝΤΟΣ	ΣΥΝ. ΠΙΣΤ. Γ. ΠΡΟΦΟΝΤΟΣ	ΣΥΝ. ΠΙΣΤ. Δ. ΠΡΟΦΟΝΤΟΣ	ΣΥΝ. ΠΙΣΤ. Γ. ΠΡΟΦΟΝΤΟΣ	ΣΥΝ. ΠΙΣΤ. Δ. ΠΡΟΦΟΝΤΟΣ	ΣΥΝ. ΠΙΣΤ. Γ. ΠΡΟΦΟΝΤΟΣ	ΕΣΟΔ. ΑΠΡΟΒΛΗΤΑ
ΜΑΡΤΙΟΣ	-866	-423	-30	-38	-126	-35	-1.518			
ΑΠΡΙΛΙΟΣ	2.589	1.265	92	115	386	109	4.555			
ΜΑΪΟΣ	8.868	4.324	316	394	1.312	373	15.587			
ΙΟΥΝΙΟΣ	14.283	6.965	508	633	2.113	600	25.102			
ΙΟΥΛΙΟΣ	22.054	10.752	784	977	3.260	923	38.750			
ΑΥΓΟΥΣΤΟΣ	27.685	13.497	984	1.224	4.093	1.159	48.642			
ΣΕΠΤΕΜΒΡΙΟΣ	25.740	12.550	914	1.179	3.806	1.076	45.225			
ΟΚΤΩΒΡΙΟΣ	15.136	7.380	538	671	2.238	635	26.598			
ΝΟΕΜΒΡΙΟΣ	6.705	3.272	238	297	994	281	11.787			
ΔΕΚΕΜΒΡΙΟΣ	1.082	528	40	49	163	47	1.909			
	2.162	1.053	78	56	323	91	3.803			

ΕΤΟΣ	1995	ΜΗΝΕΣ											
ΠΕΡΙΟΔΙΑ	ΙΑΝΟΥΑΡΙΟΣ	ΦΕΒΡΟΥΑΡΙΟΣ	ΜΑΡΤΟΣ	ΑΠΡΙΛΙΟΣ	ΜΑΙΟΣ	ΙΟΥΝΙΟΣ	ΙΟΥΛΙΟΣ	ΑΥΓΟΥΣΤΟΣ	ΣΕΠΤΕΜΒΡΙΟΣ	ΟΚΤΩΒΡΙΟΣ	ΝΟΕΜΒΡΙΟΣ	ΔΕΚΕΜΒΡΙΟΣ	Γενικό Μέσο
ΣΥΝΟΛΟ ΠΕΔΗΣΕΩΝ Α ΠΡΟΪΟΝΤΟΣ	-51,23%	-51,27%	-51,23%	-51,23%	-51,23%	-51,25%	-51,25%	-51,25%	-51,25%	-51,25%	-51,23%	-51,25%	-51,25%
ΣΥΝΟΛΟ ΠΕΔΗΣΕΩΝ Β ΠΡΟΪΟΝΤΟΣ	-96,46%	-96,45%	-96,46%	-96,45%	-96,45%	-96,45%	-96,45%	-96,45%	-96,45%	-96,45%	-96,46%	-96,44%	-96,45%
ΣΥΝΟΛΟ ΠΕΔΗΣΕΩΝ Γ ΠΡΟΪΟΝΤΟΣ	-95,57%	-95,57%	-95,57%	-95,57%	-95,57%	-95,57%	-95,57%	-95,57%	-95,57%	-95,57%	-95,57%	-95,56%	-95,57%
ΣΥΝΟΛΟ ΠΕΔΗΣΕΩΝ Δ ΠΡΟΪΟΝΤΟΣ	-85,26%	-85,23%	-85,22%	-85,23%	-85,22%	-85,23%	-85,22%	-85,22%	-85,23%	-85,22%	-85,22%	-85,21%	-85,22%
ΣΥΝΟΛΟ ΠΕΔΗΣΕΩΝ Ε ΠΡΟΪΟΝΤΟΣ	-95,84%	-95,82%	-95,83%	-95,81%	-95,81%	-95,82%	-95,82%	-95,82%	-95,82%	-95,82%	-95,82%	-95,83%	-95,83%

ΕΤΟΣ	1995	ΜΗΝΕΣ											
ΠΕΡΙΟΔΙΑ	ΙΑΝΟΥΑΡΙΟΣ	ΦΕΒΡΟΥΑΡΙΟΣ	ΜΑΡΤΟΣ	ΑΠΡΙΛΙΟΣ	ΜΑΙΟΣ	ΙΟΥΝΙΟΣ	ΙΟΥΛΙΟΣ	ΑΥΓΟΥΣΤΟΣ	ΣΕΠΤΕΜΒΡΙΟΣ	ΟΚΤΩΒΡΙΟΣ	ΝΟΕΜΒΡΙΟΣ	ΔΕΚΕΜΒΡΙΟΣ	Γενικό Μέσο
ΣΥΝΟΛΟ ΠΕΔΗΣΕΩΝ Α ΠΡΟΪΟΝΤΟΣ	100,00%	100,00%	100,00%	100,00%	100,00%	100,00%	100,00%	100,00%	100,00%	100,00%	100,00%	100,00%	100,00%
ΣΥΝΟΛΟ ΠΕΔΗΣΕΩΝ Β ΠΡΟΪΟΝΤΟΣ	48,75%	48,73%	48,75%	48,76%	48,75%	48,75%	48,75%	48,75%	48,75%	48,75%	48,75%	48,74%	48,75%
ΣΥΝΟΛΟ ΠΕΔΗΣΕΩΝ Γ ΠΡΟΪΟΝΤΟΣ	3,54%	3,55%	3,55%	3,55%	3,55%	3,55%	3,55%	3,55%	3,55%	3,54%	3,56%	3,56%	3,55%
ΣΥΝΟΛΟ ΠΕΔΗΣΕΩΝ Δ ΠΡΟΪΟΝΤΟΣ	4,43%	4,43%	4,43%	4,43%	4,43%	4,43%	4,43%	4,43%	4,43%	4,43%	4,44%	4,43%	4,43%
ΣΥΝΟΛΟ ΠΕΔΗΣΕΩΝ Ε ΠΡΟΪΟΝΤΟΣ	14,74%	14,77%	14,78%	14,78%	14,78%	14,77%	14,78%	14,78%	14,77%	14,78%	14,78%	14,79%	14,77%
ΣΥΝΟΛΟ ΠΕΔΗΣΕΩΝ ΣΤ ΠΡΟΪΟΝΤΟΣ	4,16%	4,18%	4,17%	4,19%	4,19%	4,18%	4,18%	4,18%	4,18%	4,18%	4,18%	4,17%	4,18%

ΕΤΟΣ	1995	ΜΗΝΕΣ											
ΠΕΡΙΟΔΙΑ	ΙΑΝΟΥΑΡΙΟΣ	ΦΕΒΡΟΥΑΡΙΟΣ	ΜΑΡΤΟΣ	ΑΠΡΙΛΙΟΣ	ΜΑΙΟΣ	ΙΟΥΝΙΟΣ	ΙΟΥΛΙΟΣ	ΑΥΓΟΥΣΤΟΣ	ΣΕΠΤΕΜΒΡΙΟΣ	ΟΚΤΩΒΡΙΟΣ	ΝΟΕΜΒΡΙΟΣ	ΔΕΚΕΜΒΡΙΟΣ	Γενικό Μέσο
ΣΥΝΟΛΟ ΠΕΔΗΣΕΩΝ Α ΠΡΟΪΟΝΤΟΣ	3,50%	3,10%	4,70%	7,60%	10,10%	13,70%	16,30%	15,40%	10,50%	6,60%	4,00%	4,50%	100,00%
ΣΥΝΟΛΟ ΠΕΔΗΣΕΩΝ Β ΠΡΟΪΟΝΤΟΣ	3,50%	3,10%	4,70%	7,60%	10,10%	13,70%	16,30%	15,40%	10,50%	6,60%	4,00%	4,50%	100,00%
ΣΥΝΟΛΟ ΠΕΔΗΣΕΩΝ Γ ΠΡΟΪΟΝΤΟΣ	3,49%	3,10%	4,69%	7,61%	10,11%	13,70%	16,31%	15,39%	10,50%	6,59%	4,01%	4,51%	100,00%
ΣΥΝΟΛΟ ΠΕΔΗΣΕΩΝ Δ ΠΡΟΪΟΝΤΟΣ	3,50%	3,10%	4,70%	7,61%	10,11%	13,70%	16,28%	15,39%	10,50%	6,60%	4,01%	4,50%	100,00%
ΣΥΝΟΛΟ ΠΕΔΗΣΕΩΝ Ε ΠΡΟΪΟΝΤΟΣ	3,49%	3,10%	4,70%	7,60%	10,11%	13,69%	16,30%	15,40%	10,50%	6,60%	4,00%	4,50%	100,00%
ΣΥΝΟΛΟ ΠΕΔΗΣΕΩΝ ΣΤ ΠΡΟΪΟΝΤΟΣ	3,48%	3,10%	4,69%	7,61%	10,12%	13,70%	16,31%	15,39%	10,51%	6,59%	4,00%	4,49%	100,00%
Γενικό Μέσο	3,50%	3,10%	4,70%	7,60%	10,11%	13,70%	16,30%	15,40%	10,50%	6,60%	4,00%	4,50%	100,00%

ΕΤΟΣ	1995	ΜΗΝΕΣ											
ΠΕΡΙΟΔΙΑ	ΙΑΝΟΥΑΡΙΟΣ	ΦΕΒΡΟΥΑΡΙΟΣ	ΜΑΡΤΟΣ	ΑΠΡΙΛΙΟΣ	ΜΑΙΟΣ	ΙΟΥΝΙΟΣ	ΙΟΥΛΙΟΣ	ΑΥΓΟΥΣΤΟΣ	ΣΕΠΤΕΜΒΡΙΟΣ	ΟΚΤΩΒΡΙΟΣ	ΝΟΕΜΒΡΙΟΣ	ΔΕΚΕΜΒΡΙΟΣ	Γενικό Μέσο
ΣΥΝΟΛΟ ΠΕΔΗΣΕΩΝ Α ΠΡΟΪΟΝΤΟΣ	56,94%	56,93%	56,91%	56,92%	56,91%	56,92%	56,92%	56,92%	56,92%	56,92%	56,91%	56,92%	56,92%
ΣΥΝΟΛΟ ΠΕΔΗΣΕΩΝ Β ΠΡΟΪΟΝΤΟΣ	27,69%	27,74%	27,76%	27,75%	27,75%	27,75%	27,75%	27,75%	27,75%	27,75%	27,74%	27,74%	27,75%
ΣΥΝΟΛΟ ΠΕΔΗΣΕΩΝ Γ ΠΡΟΪΟΝΤΟΣ	2,02%	2,02%	2,02%	2,02%	2,02%	2,02%	2,02%	2,02%	2,02%	2,02%	2,03%	2,02%	2,02%
ΣΥΝΟΛΟ ΠΕΔΗΣΕΩΝ Δ ΠΡΟΪΟΝΤΟΣ	2,52%	2,52%	2,52%	2,52%	2,52%	2,52%	2,52%	2,52%	2,52%	2,52%	2,53%	2,52%	2,52%
ΣΥΝΟΛΟ ΠΕΔΗΣΕΩΝ Ε ΠΡΟΪΟΝΤΟΣ	8,39%	8,41%	8,41%	8,41%	8,41%	8,41%	8,41%	8,41%	8,41%	8,41%	8,41%	8,42%	8,41%
ΣΥΝΟΛΟ ΠΕΔΗΣΕΩΝ ΣΤ ΠΡΟΪΟΝΤΟΣ	2,37%	2,38%	2,38%	2,38%	2,38%	2,38%	2,38%	2,38%	2,38%	2,38%	2,38%	2,37%	2,38%
Γενικό Μέσο	100,00%	100,00%	100,00%	100,00%	100,00%	100,00%	100,00%	100,00%	100,00%	100,00%	100,00%	100,00%	100,00%

ΕΙΣΟΔ. 1996

Στοιχείο	ΜΗΝΕΣ	ΙΑΝΟΥΑΡΙΟΣ	ΦΕΒΡΟΥΑΡΙΟΣ	ΜΑΡΤΙΟΣ	ΑΠΡΙΛΙΟΣ	ΜΑΙΟΣ	ΙΟΥΝΙΟΣ	ΙΟΥΛΙΟΣ	ΑΥΓΟΥΣΤΟΣ	ΣΕΠΤΕΜΒΡΙΟΣ	ΟΚΤΩΒΡΙΟΣ	ΝΟΕΜΒΡΙΟΣ	ΔΕΚΕΜΒΡΙΟΣ	Ετήσιο Αποτέλεσμα
ΣΥΝΟΛΟ ΠΡΟΜΗΘΕΩΝ Α ΠΡΟΪΟΝΤΟΣ		-30340	-25808	-39216	-59189	-75481	-94716	-112463	-111748	-68085	-50317	-31812	-40206	-739471
ΣΥΝΟΛΟ ΠΡΟΜΗΘΕΩΝ Β ΠΡΟΪΟΝΤΟΣ		-41617	-35322	-53790	-81189	-103536	-129718	-154261	-153280	-93391	-69317	-43635	-55148	-1014304
ΣΥΝΟΛΟ ΠΡΟΜΗΘΕΩΝ Γ ΠΡΟΪΟΝΤΟΣ		-41628	-35334	-53807	-81213	-103565	-129958	-154307	-153327	-93420	-69039	-43648	-55164	-1014610
ΣΥΝΟΛΟ ΠΡΟΜΗΘΕΩΝ Δ ΠΡΟΪΟΝΤΟΣ		-36227	-30925	-40825	-70675	-90129	-113995	-134285	-133433	-81297	-60081	-37986	-48006	-882965
ΣΥΝΟΛΟ ΠΡΟΜΗΘΕΩΝ ΣΤ ΠΡΟΪΟΝΤΟΣ		-41136	-35113	-53170	-80253	-102342	-128420	-152482	-151514	-92316	-68221	-43132	-54512	-1002611

ΕΙΣΟΔ. 1996

Στοιχείο	ΠΕΡΙΟΔΙΑ	ΙΑΝΟΥΑΡΙΟΣ	ΦΕΒΡΟΥΑΡΙΟΣ	ΜΑΡΤΙΟΣ	ΑΠΡΙΛΙΟΣ	ΜΑΙΟΣ	ΙΟΥΝΙΟΣ	ΙΟΥΛΙΟΣ	ΑΥΓΟΥΣΤΟΣ	ΣΕΠΤΕΜΒΡΙΟΣ	ΟΚΤΩΒΡΙΟΣ	ΝΟΕΜΒΡΙΟΣ	ΔΕΚΕΜΒΡΙΟΣ	Ετήσιο Αποτέλεσμα
ΙΑΝΟΥΑΡΙΟΣ		-6180	-1738	3471	11286	17659	25182	32124	31844	14767	7814	27791	2018	13724
ΦΕΒΡΟΥΑΡΙΟΣ		12347	3471	11286	17659	25182	32124	31844	14767	7814	27791	2018	13724	
ΜΑΡΤΙΟΣ		40135	11286	17659	25182	32124	31844	14767	7814	27791	2018	13724		
ΑΠΡΙΛΙΟΣ		62840	17659	25182	32124	31844	14767	7814	27791	2018	13724			
ΜΑΙΟΣ		89558	25182	32124	31844	14767	7814	27791	2018	13724				
ΙΟΥΝΙΟΣ		114247	32124	31844	14767	7814	27791	2018	13724					
ΙΟΥΛΙΟΣ		113252	31844	14767	7814	27791	2018	13724						
ΑΥΓΟΥΣΤΟΣ		52512	14767	7814	27791	2018	13724							
ΣΕΠΤΕΜΒΡΙΟΣ		27791	7814	2018	13724									
ΟΚΤΩΒΡΙΟΣ		2018	13724											
ΝΟΕΜΒΡΙΟΣ		13724												
ΔΕΚΕΜΒΡΙΟΣ														



## ΠΙΝΑΚΑΣ ΣΥΓΚΡΙΣΕΩΝ ΓΙΑ ΤΜΗΜΑ

Όπως και προηγουμένως έχουμε κάποιες πληροφορίες σχετικά με τις συνολικές πωλήσεις των προϊόντων ανά τμήμα.

### ***Παρατηρήσεις:***

Ανάλογα στοιχεία θα έχουμε αν στο πεδίο σελίδα επιλέξουμε το 1994 ή το 1995 ή το 1996 για τους συγκεντρωτικούς πίνακες που αναφέρονται στα έτη και κεντρικό, ανατολικό, βόρειο, δυτικό, νότιο για τους συγκεντρωτικούς πίνακες που αναφέρονται στα τμήματα της χώρας.



ΠΙΝΑΚΕΣ ΣΥΓΚΡΙΣΕΩΝ ΓΙΑ ΤΜΗΜΑ

ΤΜΗΜΑ (Όλ.α)

Sum από Τιμή ΜΗΝΕΣ	ΠΡΟΙΟΝΤΑ					
	ΠΡΟΪΟΝ Α	ΠΡΟΪΟΝ Β	ΠΡΟΪΟΝ Γ	ΠΡΟΪΟΝ Δ	ΠΡΟΪΟΝ Ε	ΠΡΟΪΟΝ ΣΤ
ΙΑΝΟΥΑΡΙΟΣ		-36289	-53779	-53703	-47229	-53223
ΦΕΒΡΟΥΑΡΙΟΣ		-31875	-46889	-46793	-41114	-46411
ΜΑΡΤΙΟΣ		-49382	-71624	-71512	-62663	-70942
ΑΠΡΙΛΙΟΣ		-73280	-107444	-107256	-94169	-106131
ΜΑΪΟΣ		-97663	-141519	-141131	-124742	-140040
ΙΟΥΝΙΟΣ		-120748	-180898	-180594	-159596	-179567
ΙΟΥΛΙΟΣ		-140176	-208993	-208472	-183300	-207196
ΑΥΓΟΥΣΤΟΣ		-141312	-208156	-207795	-183861	-206280
ΣΕΠΤΕΜΒΡΙΟΣ		-89443	-132045	-131889	-115667	-131108
ΟΚΤΩΒΡΙΟΣ		-62789	-92750	-92600	-80894	-91832
ΝΟΕΜΒΡΙΟΣ		-40358	-59038	-58866	-51540	-58532
ΔΕΚΕΜΒΡΙΟΣ		-50320	-72690	-72621	-63609	-71942
Γενικό Αθροισμα		-933635	-1375825	-1373232	-1208384	-1363204

ΤΜΗΜΑ (Όλ.α)

Sum από Τιμή ΜΗΝΕΣ	ΠΡΟΙΟΝΤΑ					
	ΠΡΟΪΟΝ Α	ΠΡΟΪΟΝ Β	ΠΡΟΪΟΝ Γ	ΠΡΟΪΟΝ Δ	ΠΡΟΪΟΝ Ε	ΠΡΟΪΟΝ ΣΤ
ΙΑΝΟΥΑΡΙΟΣ	100,00%	33,88%	2,01%	2,15%	13,95%	3,02%
ΦΕΒΡΟΥΑΡΙΟΣ	100,00%	33,39%	2,02%	2,22%	14,09%	3,02%
ΜΑΡΤΙΟΣ	100,00%	32,38%	1,93%	2,08%	14,20%	2,86%
ΑΠΡΙΛΙΟΣ	100,00%	33,11%	1,92%	2,09%	14,04%	3,12%
ΜΑΪΟΣ	100,00%	32,34%	1,95%	2,22%	13,57%	2,98%
ΙΟΥΝΙΟΣ	100,00%	34,64%	2,09%	2,25%	13,62%	2,81%
ΙΟΥΛΙΟΣ	100,00%	34,35%	2,13%	2,37%	14,16%	2,97%
ΑΥΓΟΥΣΤΟΣ	100,00%	33,55%	2,11%	2,28%	13,54%	3,00%
ΣΕΠΤΕΜΒΡΙΟΣ	100,00%	33,70%	2,12%	2,24%	14,26%	2,82%
ΟΚΤΩΒΡΙΟΣ	100,00%	33,70%	2,06%	2,22%	14,58%	3,03%
ΝΟΕΜΒΡΙΟΣ	100,00%	32,98%	1,96%	2,25%	14,42%	2,80%
ΔΕΚΕΜΒΡΙΟΣ	100,00%	32,10%	1,91%	2,01%	14,17%	2,92%
Γενικό Αθροισμα	100,00%	33,53%	2,04%	2,23%	13,97%	2,94%

ΤΜΗΜΑ (Όλ.α)

Sum από Τιμή ΜΗΝΕΣ	ΠΡΟΙΟΝΤΑ						Γενικό Αθροισμα
	ΠΡΟΪΟΝ Α	ΠΡΟΪΟΝ Β	ΠΡΟΪΟΝ Γ	ΠΡΟΪΟΝ Δ	ΠΡΟΪΟΝ Ε	ΠΡΟΪΟΝ ΣΤ	
ΙΑΝΟΥΑΡΙΟΣ	64,51%	21,86%	1,30%	1,39%	9,00%	1,95%	100,00%
ΦΕΒΡΟΥΑΡΙΟΣ	64,62%	21,58%	1,31%	1,44%	9,10%	1,95%	100,00%
ΜΑΡΤΙΟΣ	65,17%	21,10%	1,26%	1,36%	9,25%	1,86%	100,00%
ΑΠΡΙΛΙΟΣ	64,82%	21,46%	1,25%	1,36%	9,10%	2,02%	100,00%
ΜΑΪΟΣ	65,34%	21,13%	1,27%	1,45%	8,87%	1,94%	100,00%
ΙΟΥΝΙΟΣ	64,34%	22,29%	1,34%	1,45%	8,76%	1,81%	100,00%
ΙΟΥΛΙΟΣ	64,11%	22,02%	1,36%	1,52%	9,08%	1,90%	100,00%
ΑΥΓΟΥΣΤΟΣ	64,73%	21,72%	1,37%	1,48%	8,76%	1,94%	100,00%
ΣΕΠΤΕΜΒΡΙΟΣ	64,46%	21,72%	1,37%	1,44%	9,19%	1,82%	100,00%
ΟΚΤΩΒΡΙΟΣ	64,27%	21,66%	1,33%	1,43%	9,37%	1,95%	100,00%
ΝΟΕΜΒΡΙΟΣ	64,76%	21,36%	1,27%	1,46%	9,34%	1,82%	100,00%
ΔΕΚΕΜΒΡΙΟΣ	65,31%	20,96%	1,25%	1,31%	9,25%	1,91%	100,00%
Γενικό Αθροισμα	64,64%	21,67%	1,32%	1,44%	9,03%	1,90%	100,00%

ΠΙΝΑΚΕΣ ΣΥΓΚΡΙΣΤΩΝ ΓΙΑ ΤΜΗΜΑ

ΤΜΗΜΑ (Όλα)

Sum από Τιμή ΜΗΝΕΣ	ΠΡΟΪΟΝΤΑ						Γενικό Άθροισμα
	ΠΡΟΪΟΝ Α	ΠΡΟΪΟΝ Β	ΠΡΟΪΟΝ Γ	ΠΡΟΪΟΝ Δ	ΠΡΟΪΟΝ Ε	ΠΡΟΪΟΝ ΣΤ	
ΙΑΝΟΥΑΡΙΟΣ	3,91%	3,95%	3,84%	3,77%	3,90%	4,02%	3,92%
ΦΕΒΡΟΥΑΡΙΟΣ	3,41%	3,39%	3,37%	3,40%	3,44%	3,50%	3,41%
ΜΑΡΤΙΟΣ	5,20%	5,02%	4,90%	4,85%	5,29%	5,06%	5,16%
ΑΠΡΙΛΙΟΣ	7,80%	7,70%	7,33%	7,32%	7,84%	8,27%	7,78%
ΜΑΪΟΣ	10,28%	9,91%	9,81%	10,23%	9,99%	10,39%	10,17%
ΙΟΥΝΙΟΣ	13,15%	13,59%	13,44%	13,30%	12,83%	12,56%	13,21%
ΙΟΥΛΙΟΣ	15,20%	15,58%	15,81%	16,17%	15,41%	15,33%	15,33%
ΑΥΓΟΥΣΤΟΣ	15,14%	15,15%	15,66%	15,51%	14,68%	15,42%	15,12%
ΣΕΠΤΕΜΒΡΙΟΣ	9,61%	9,65%	9,97%	9,64%	9,81%	9,19%	9,63%
ΟΚΤΩΒΡΙΟΣ	6,74%	6,78%	6,81%	6,72%	7,04%	6,95%	6,78%
ΝΟΕΜΒΡΙΟΣ	4,29%	4,22%	4,12%	4,33%	4,43%	4,09%	4,28%
ΔΕΚΕΜΒΡΙΟΣ	5,28%	5,05%	4,94%	4,75%	5,35%	5,24%	5,22%
Γενικό Άθροισμα	100,00%	100,00%	100,00%	100,00%	100,00%	100,00%	100,00%

ΤΜΗΜΑ (Όλα)

Sum από Τιμή ΜΗΝΕΣ	ΠΡΟΪΟΝΤΑ					
	ΠΡΟΪΟΝ Α	ΠΡΟΪΟΝ Β	ΠΡΟΪΟΝ Γ	ΠΡΟΪΟΝ Δ	ΠΡΟΪΟΝ Ε	ΠΡΟΪΟΝ ΣΤ
ΙΑΝΟΥΑΡΙΟΣ		-66,12%	-97,99%	-97,85%	-86,05%	-96,98%
ΦΕΒΡΟΥΑΡΙΟΣ		-66,61%	-97,98%	-97,78%	-85,91%	-96,98%
ΜΑΡΤΙΟΣ		-67,62%	-98,07%	-97,92%	-85,80%	-97,14%
ΑΠΡΙΛΙΟΣ		-66,89%	-98,08%	-97,91%	-85,96%	-96,88%
ΜΑΪΟΣ		-67,66%	-98,05%	-97,78%	-86,43%	-97,02%
ΙΟΥΝΙΟΣ		-65,36%	-97,91%	-97,75%	-86,38%	-97,19%
ΙΟΥΛΙΟΣ		-65,65%	-97,87%	-97,63%	-85,84%	-97,03%
ΑΥΓΟΥΣΤΟΣ		-66,45%	-97,89%	-97,72%	-86,46%	-97,00%
ΣΕΠΤΕΜΒΡΙΟΣ		-66,30%	-97,88%	-97,76%	-85,74%	-97,18%
ΟΚΤΩΒΡΙΟΣ		-66,30%	-97,94%	-97,78%	-85,42%	-96,97%
ΝΟΕΜΒΡΙΟΣ		-67,02%	-98,04%	-97,75%	-85,58%	-97,20%
ΔΕΚΕΜΒΡΙΟΣ		-67,90%	-98,09%	-97,99%	-85,83%	-97,08%
Γενικό Άθροισμα		-66,47%	-97,96%	-97,77%	-86,03%	-97,06%

ΠΙΝΑΚΕΣ ΣΥΓΚΡΙΣΕΩΝ ΓΙΑ ΤΜΗΜΑ

ΤΜΗΜΑ	ΒΟΡΕΙΟ
-------	--------

Sum από Τιμή ΜΗΝΕΣ	ΠΡΟΪΟΝΤΑ						Γενικό Άθροισμα
	ΠΡΟΪΟΝ Α	ΠΡΟΪΟΝ Β	ΠΡΟΪΟΝ Γ	ΠΡΟΪΟΝ Δ	ΠΡΟΪΟΝ Ε	ΠΡΟΪΟΝ ΣΤ	
ΙΑΝΟΥΑΡΙΟΣ	3,89%	4,01%	3,89%	3,86%	3,86%	4,13%	3,91%
ΦΕΒΡΟΥΑΡΙΟΣ	3,43%	3,41%	3,46%	3,47%	3,44%	3,62%	3,43%
ΜΑΡΤΙΟΣ	5,27%	5,05%	4,87%	4,80%	5,42%	5,11%	5,22%
ΑΠΡΙΛΙΟΣ	7,82%	7,79%	7,14%	7,03%	7,78%	8,77%	7,80%
ΜΑΪΟΣ	10,38%	9,92%	9,72%	10,72%	9,69%	10,31%	10,22%
ΙΟΥΝΙΟΣ	13,40%	13,88%	13,52%	13,03%	12,62%	11,94%	13,41%
ΙΟΥΛΙΟΣ	14,95%	15,80%	15,54%	16,29%	14,92%	14,76%	15,15%
ΑΥΓΟΥΣΤΟΣ	15,00%	14,82%	15,94%	15,45%	15,11%	15,88%	15,01%
ΣΕΠΤΕΜΒΡΙΟΣ	9,56%	9,35%	9,98%	9,35%	9,83%	9,06%	9,54%
ΟΚΤΩΒΡΙΟΣ	6,70%	6,70%	6,91%	6,72%	7,42%	6,99%	6,77%
ΝΟΕΜΒΡΙΟΣ	4,28%	4,26%	4,14%	4,44%	4,52%	4,03%	4,30%
ΔΕΚΕΜΒΡΙΟΣ	5,31%	5,01%	4,90%	4,83%	5,38%	5,39%	5,24%
Γενικό Άθροισμα	100,00%	100,00%	100,00%	100,00%	100,00%	100,00%	100,00%

ΤΜΗΜΑ	ΒΟΡΕΙΟ
-------	--------

Sum από Τιμή ΜΗΝΕΣ	ΠΡΟΪΟΝΤΑ					
	ΠΡΟΪΟΝ Α	ΠΡΟΪΟΝ Β	ΠΡΟΪΟΝ Γ	ΠΡΟΪΟΝ Δ	ΠΡΟΪΟΝ Ε	ΠΡΟΪΟΝ ΣΤ
ΙΑΝΟΥΑΡΙΟΣ	-65,98%	-97,94%	-97,81%	-86,40%	-96,87%	
ΦΕΒΡΟΥΑΡΙΟΣ	-67,24%	-97,93%	-97,77%	-86,29%	-96,89%	
ΜΑΡΤΙΟΣ	-68,42%	-98,11%	-98,00%	-85,95%	-97,15%	
ΑΠΡΙΛΙΟΣ	-67,16%	-98,12%	-98,02%	-86,38%	-96,69%	
ΜΑΪΟΣ	-68,49%	-98,08%	-97,73%	-87,23%	-97,07%	
ΙΟΥΝΙΟΣ	-65,86%	-97,93%	-97,86%	-87,12%	-97,37%	
ΙΟΥΛΙΟΣ	-65,16%	-97,87%	-97,60%	-86,35%	-97,09%	
ΑΥΓΟΥΣΤΟΣ	-67,44%	-97,82%	-97,73%	-86,22%	-96,88%	
ΣΕΠΤΕΜΒΡΙΟΣ	-67,77%	-97,86%	-97,85%	-85,94%	-97,21%	
ΟΚΤΩΒΡΙΟΣ	-67,00%	-97,88%	-97,79%	-84,84%	-96,92%	
ΝΟΕΜΒΡΙΟΣ	-67,21%	-98,02%	-97,72%	-85,55%	-97,23%	
ΔΕΚΕΜΒΡΙΟΣ	-68,90%	-98,11%	-98,00%	-86,14%	-97,01%	
Γενικό Άθροισμα	-67,03%	-97,95%	-97,80%	-86,32%	-97,05%	

## ΠΙΝΑΚΕΣ ΣΥΓΚΡΙΣΕΩΝ ΠΑ ΤΜΗΜΑ

ΤΜΗΜΑ	ΒΟΡΕΙΟ
-------	--------

Sum από Τιμή ΜΗΝΕΣ	ΠΡΟΪΟΝΤΑ					
	ΠΡΟΪΟΝ Α	ΠΡΟΪΟΝ Β	ΠΡΟΪΟΝ Γ	ΠΡΟΪΟΝ Δ	ΠΡΟΪΟΝ Ε	ΠΡΟΪΟΝ ΣΤ
ΙΑΝΟΥΑΡΙΟΣ		-17.784	-26.399	-26.363	-23.288	-26.109
ΦΕΒΡΟΥΑΡΙΟΣ		-16.002	-23.306	-23.268	-20.535	-23.057
ΜΑΡΤΙΟΣ		-25.025	-35.883	-35.843	-31.436	-35.532
ΑΠΡΙΛΙΟΣ		-36.419	-53.207	-53.150	-46.839	-52.431
ΜΑΪΟΣ		-49.331	-70.641	-70.388	-62.824	-69.916
ΙΟΥΝΙΟΣ		-61.249	-91.071	-91.006	-81.013	-90.553
ΙΟΥΛΙΟΣ		-67.560	-101.473	-101.197	-89.527	-100.666
ΑΥΓΟΥΣΤΟΣ		-70.186	-101.803	-101.713	-89.728	-100.825
ΣΕΠΤΕΜΒΡΙΟΣ		-44.967	-64.933	-64.927	-57.024	-64.501
ΟΚΤΩΒΡΙΟΣ		-31.132	-45.479	-45.437	-39.418	-45.033
ΝΟΕΜΒΡΙΟΣ		-19.979	-29.136	-29.047	-25.431	-28.901
ΔΕΚΕΜΒΡΙΟΣ		-25.400	-36.170	-36.129	-31.759	-35.765
Γενικό Άθροισμα		-465.034	-679.501	-678.468	-598.822	-673.289

ΤΜΗΜΑ	ΒΟΡΕΙΟ
-------	--------

Sum από Τιμή ΜΗΝΕΣ	ΠΡΟΪΟΝΤΑ					
	ΠΡΟΪΟΝ Α	ΠΡΟΪΟΝ Β	ΠΡΟΪΟΝ Γ	ΠΡΟΪΟΝ Δ	ΠΡΟΪΟΝ Ε	ΠΡΟΪΟΝ ΣΤ
ΙΑΝΟΥΑΡΙΟΣ	100,00%	34,02%	2,06%	2,19%	13,60%	3,13%
ΦΕΒΡΟΥΑΡΙΟΣ	100,00%	32,76%	2,07%	2,23%	13,71%	3,11%
ΜΑΡΤΙΟΣ	100,00%	31,58%	1,89%	2,00%	14,05%	2,85%
ΑΠΡΙΛΙΟΣ	100,00%	32,84%	1,88%	1,98%	13,62%	3,31%
ΜΑΪΟΣ	100,00%	31,51%	1,92%	2,27%	12,77%	2,93%
ΙΟΥΝΙΟΣ	100,00%	34,14%	2,07%	2,14%	12,88%	2,63%
ΙΟΥΛΙΟΣ	100,00%	34,84%	2,13%	2,40%	13,65%	2,91%
ΑΥΓΟΥΣΤΟΣ	100,00%	32,56%	2,18%	2,27%	13,78%	3,12%
ΣΕΠΤΕΜΒΡΙΟΣ	100,00%	32,23%	2,14%	2,15%	14,06%	2,79%
ΟΚΤΩΒΡΙΟΣ	100,00%	33,00%	2,12%	2,21%	15,16%	3,08%
ΝΟΕΜΒΡΙΟΣ	100,00%	32,79%	1,98%	2,28%	14,45%	2,77%
ΔΕΚΕΜΒΡΙΟΣ	100,00%	31,10%	1,89%	2,00%	13,86%	2,99%
Γενικό Άθροισμα	100,00%	32,97%	2,05%	2,20%	13,68%	2,95%

ΤΜΗΜΑ	ΒΟΡΕΙΟ
-------	--------

Sum από Τιμή ΜΗΝΕΣ	ΠΡΟΪΟΝΤΑ						Γενικό Άθροισμα
	ΠΡΟΪΟΝ Α	ΠΡΟΪΟΝ Β	ΠΡΟΪΟΝ Γ	ΠΡΟΪΟΝ Δ	ΠΡΟΪΟΝ Ε	ΠΡΟΪΟΝ ΣΤ	
ΙΑΝΟΥΑΡΙΟΣ	64,52%	21,95%	1,33%	1,41%	8,77%	2,02%	100,00%
ΦΕΒΡΟΥΑΡΙΟΣ	64,99%	21,29%	1,34%	1,45%	8,91%	2,02%	100,00%
ΜΑΡΤΙΟΣ	65,62%	20,72%	1,24%	1,32%	9,22%	1,87%	100,00%
ΑΠΡΙΛΙΟΣ	65,10%	21,38%	1,22%	1,29%	8,87%	2,15%	100,00%
ΜΑΪΟΣ	66,05%	20,81%	1,27%	1,50%	8,44%	1,93%	100,00%
ΙΟΥΝΙΟΣ	65,00%	22,19%	1,34%	1,39%	8,37%	1,71%	100,00%
ΙΟΥΛΙΟΣ	64,13%	22,34%	1,37%	1,54%	8,76%	1,87%	100,00%
ΑΥΓΟΥΣΤΟΣ	64,97%	21,16%	1,42%	1,47%	8,96%	2,03%	100,00%
ΣΕΠΤΕΜΒΡΙΟΣ	65,20%	21,01%	1,40%	1,40%	9,17%	1,82%	100,00%
ΟΚΤΩΒΡΙΟΣ	64,28%	21,21%	1,36%	1,42%	9,75%	1,98%	100,00%
ΝΟΕΜΒΡΙΟΣ	64,82%	21,25%	1,28%	1,48%	9,36%	1,80%	100,00%
ΔΕΚΕΜΒΡΙΟΣ	65,86%	20,48%	1,25%	1,32%	9,12%	1,97%	100,00%
Γενικό Άθροισμα	65,00%	21,43%	1,33%	1,43%	8,89%	1,92%	100,00%

ΠΙΝΑΚΕΣ ΣΥΓΚΡΙΣΕΩΝ ΓΙΑ ΤΜΗΜΑ

ΤΜΗΜΑ	ΑΝΑΤΟΛΙΚΟ
-------	-----------

Sum από Τμηή	ΠΡΟΙΟΝΤΑ						
ΜΗΝΕΣ	ΠΡΟΪΟΝ Α	ΠΡΟΪΟΝ Β	ΠΡΟΪΟΝ Γ	ΠΡΟΪΟΝ Δ	ΠΡΟΪΟΝ Ε	ΠΡΟΪΟΝ ΣΤ	Γενικό Άθροισμα
ΙΑΝΟΥΑΡΙΟΣ	2,74%	2,55%	0,25%	0,00%	4,91%	4,48%	3,41%
ΦΕΒΡΟΥΑΡΙΟΣ	2,65%	2,37%	0,51%	3,13%	5,65%	3,19%	3,06%
ΜΑΡΤΙΟΣ	5,00%	5,10%	11,11%	15,63%	8,18%	5,26%	5,78%
ΑΠΡΙΛΙΟΣ	6,22%	7,93%	8,59%	9,38%	5,56%	10,37%	7,84%
ΜΑΪΟΣ	9,83%	12,91%	11,62%	18,75%	10,97%	10,17%	10,72%
ΙΟΥΝΙΟΣ	17,18%	11,81%	10,86%	0,00%	8,76%	11,06%	12,96%
ΙΟΥΛΙΟΣ	19,86%	14,53%	13,38%	0,00%	10,15%	12,08%	14,96%
ΑΥΓΟΥΣΤΟΣ	14,95%	17,43%	16,92%	18,75%	13,91%	12,80%	14,68%
ΣΕΠΤΕΜΒΡΙΟΣ	7,44%	10,31%	11,62%	9,38%	7,53%	11,94%	9,54%
ΟΚΤΩΒΡΙΟΣ	7,06%	7,53%	14,65%	18,75%	10,72%	8,79%	8,48%
ΝΟΕΜΒΡΙΟΣ	3,48%	3,53%	0,25%	6,25%	7,20%	4,31%	4,09%
ΔΕΚΕΜΒΡΙΟΣ	3,57%	4,00%	0,25%	0,00%	6,46%	5,56%	4,48%
Γενικό Άθροισμα	100,00%	100,00%	100,00%	100,00%	100,00%	100,00%	100,00%

ΤΜΗΜΑ	ΑΝΑΤΟΛΙΚΟ
-------	-----------

Sum από Τμηή	ΠΡΟΙΟΝΤΑ					
ΜΗΝΕΣ	ΠΡΟΪΟΝ Α	ΠΡΟΪΟΝ Β	ΠΡΟΪΟΝ Γ	ΠΡΟΪΟΝ Δ	ΠΡΟΪΟΝ Ε	ΠΡΟΪΟΝ ΣΤ
ΙΑΝΟΥΑΡΙΟΣ		-52,17%	-98,91%	-100,00%	-34,78%	47,83%
ΦΕΒΡΟΥΑΡΙΟΣ		-53,93%	-97,75%	-98,88%	-22,47%	8,99%
ΜΑΡΤΙΟΣ		-47,62%	-73,81%	-97,02%	-40,48%	-4,76%
ΑΠΡΙΛΙΟΣ		-34,45%	-83,73%	-98,56%	-67,46%	50,72%
ΜΑΪΟΣ		-32,42%	-86,06%	-98,18%	-59,39%	-6,36%
ΙΟΥΝΙΟΣ		-64,64%	-92,55%	-100,00%	-81,46%	-41,77%
ΙΟΥΛΙΟΣ		-62,37%	-92,05%	-100,00%	-81,41%	-44,98%
ΑΥΓΟΥΣΤΟΣ		-40,04%	-86,65%	-98,80%	-66,14%	-22,51%
ΣΕΠΤΕΜΒΡΙΟΣ		-28,80%	-81,60%	-98,80%	-63,20%	45,20%
ΟΚΤΩΒΡΙΟΣ		-45,15%	-75,53%	-97,47%	-44,73%	12,66%
ΝΟΕΜΒΡΙΟΣ		-47,86%	-99,15%	-98,29%	-24,79%	11,97%
ΔΕΚΕΜΒΡΙΟΣ		-42,50%	-99,17%	-100,00%	-34,17%	40,83%
Γενικό Άθροισμα		-48,57%	-88,21%	-99,05%	-63,61%	-9,50%

ΠΙΝΑΚΕΣ ΣΥΓΚΡΙΣΕΩΝ ΓΙΑ ΤΜΗΜΑ

ΤΜΗΜΑ	ΑΝΑΤΟΛΙΚΟ
-------	-----------

Sum από Τιμή	ΠΡΟΪΟΝΤΑ					
ΜΗΝΕΣ	ΠΡΟΪΟΝ Α	ΠΡΟΪΟΝ Β	ΠΡΟΪΟΝ Γ	ΠΡΟΪΟΝ Δ	ΠΡΟΪΟΝ Ε	ΠΡΟΪΟΝ ΣΤ
ΙΑΝΟΥΑΡΙΟΣ		-48	-91	-92	-32	44
ΦΕΒΡΟΥΑΡΙΟΣ		-48	-87	-88	-20	8
ΜΑΡΤΙΟΣ		-80	-124	-163	-68	-8
ΑΠΡΙΛΙΟΣ		-72	-175	-206	-141	106
ΜΑΪΟΣ		-107	-284	-324	-196	-21
ΙΟΥΝΙΟΣ		-373	-534	-577	-470	-241
ΙΟΥΛΙΟΣ		-416	-614	-667	-543	-300
ΑΥΓΟΥΣΤΟΣ		-201	-435	-496	-332	-113
ΣΕΠΤΕΜΒΡΙΟΣ		-72	-204	-247	-158	113
ΟΚΤΩΒΡΙΟΣ		-107	-179	-231	-106	30
ΝΟΕΜΒΡΙΟΣ		-56	-116	-115	-29	14
ΔΕΚΕΜΒΡΙΟΣ		-51	-119	-120	-41	49
Γενικό Άθροισμα		-1.631	-2.962	-3.326	-2.136	-319

ΤΜΗΜΑ	ΑΝΑΤΟΛΙΚΟ
-------	-----------

Sum από Τιμή	ΠΡΟΪΟΝΤΑ					
ΜΗΝΕΣ	ΠΡΟΪΟΝ Α	ΠΡΟΪΟΝ Β	ΠΡΟΪΟΝ Γ	ΠΡΟΪΟΝ Δ	ΠΡΟΪΟΝ Ε	ΠΡΟΪΟΝ ΣΤ
ΙΑΝΟΥΑΡΙΟΣ	100,00%	47,83%	1,09%	0,00%	65,22%	147,83%
ΦΕΒΡΟΥΑΡΙΟΣ	100,00%	46,07%	2,25%	1,12%	77,53%	108,99%
ΜΑΡΤΙΟΣ	100,00%	52,38%	26,19%	2,98%	59,52%	95,24%
ΑΠΡΙΛΙΟΣ	100,00%	65,55%	16,27%	1,44%	32,54%	150,72%
ΜΑΪΟΣ	100,00%	67,58%	13,94%	1,82%	40,61%	93,64%
ΙΟΥΝΙΟΣ	100,00%	35,36%	7,45%	0,00%	18,54%	58,23%
ΙΟΥΛΙΟΣ	100,00%	37,63%	7,95%	0,00%	18,59%	55,02%
ΑΥΓΟΥΣΤΟΣ	100,00%	59,96%	13,35%	1,20%	33,86%	77,49%
ΣΕΠΤΕΜΒΡΙΟΣ	100,00%	71,20%	18,40%	1,20%	36,80%	145,20%
ΟΚΤΩΒΡΙΟΣ	100,00%	54,85%	24,47%	2,53%	55,27%	112,66%
ΝΟΕΜΒΡΙΟΣ	100,00%	52,14%	0,85%	1,71%	75,21%	111,97%
ΔΕΚΕΜΒΡΙΟΣ	100,00%	57,50%	0,83%	0,00%	65,83%	140,83%
Γενικό Άθροισμα	100,00%	51,43%	11,79%	0,95%	36,39%	90,50%

ΤΜΗΜΑ	ΑΝΑΤΟΛΙΚΟ
-------	-----------

Sum από Τιμή	ΠΡΟΪΟΝΤΑ						Γενικό Άθροισμα
ΜΗΝΕΣ	ΠΡΟΪΟΝ Α	ΠΡΟΪΟΝ Β	ΠΡΟΪΟΝ Γ	ΠΡΟΪΟΝ Δ	ΠΡΟΪΟΝ Ε	ΠΡΟΪΟΝ ΣΤ	
ΙΑΝΟΥΑΡΙΟΣ	27,63%	13,21%	0,30%	0,00%	18,02%	40,84%	100,00%
ΦΕΒΡΟΥΑΡΙΟΣ	29,77%	13,71%	0,67%	0,33%	23,08%	32,44%	100,00%
ΜΑΡΤΙΟΣ	29,73%	15,58%	7,79%	0,88%	17,70%	28,32%	100,00%
ΑΠΡΙΛΙΟΣ	27,28%	17,89%	4,44%	0,39%	8,88%	41,12%	100,00%
ΜΑΪΟΣ	31,49%	21,28%	4,39%	0,57%	12,79%	29,48%	100,00%
ΙΟΥΝΙΟΣ	45,54%	16,10%	3,39%	0,00%	8,45%	26,52%	100,00%
ΙΟΥΛΙΟΣ	45,62%	17,17%	3,63%	0,00%	8,48%	25,10%	100,00%
ΑΥΓΟΥΣΤΟΣ	34,98%	20,98%	4,67%	0,42%	11,85%	27,11%	100,00%
ΣΕΠΤΕΜΒΡΙΟΣ	26,82%	19,10%	4,94%	0,32%	9,87%	38,95%	100,00%
ΟΚΤΩΒΡΙΟΣ	28,59%	15,68%	7,00%	0,72%	15,80%	32,21%	100,00%
ΝΟΕΜΒΡΙΟΣ	29,25%	15,25%	0,25%	0,50%	22,00%	32,75%	100,00%
ΔΕΚΕΜΒΡΙΟΣ	27,40%	15,75%	0,23%	0,00%	18,04%	38,58%	100,00%
Γενικό Άθροισμα	34,36%	17,67%	4,05%	0,33%	12,50%	31,09%	100,00%

ΠΙΝΑΚΕΣ ΣΥΓΚΡΙΣΕΩΝ ΓΙΑ ΤΜΗΜΑ

ΤΜΗΜΑ ΔΥΤΙΚΟ

Sum από Τιμή	ΠΡΟΙΟΝΤΑ					
ΜΗΝΕΣ	ΠΡΟΪΟΝ Α	ΠΡΟΪΟΝ Β	ΠΡΟΪΟΝ Γ	ΠΡΟΪΟΝ Δ	ΠΡΟΪΟΝ Ε	ΠΡΟΪΟΝ ΣΤ
ΙΑΝΟΥΑΡΙΟΣ		-574	-615	-500	-342	-616
ΦΕΒΡΟΥΑΡΙΟΣ		-470	-358	-374	-254	-485
ΜΑΡΤΙΟΣ		-646	-343	-510	-392	-669
ΑΠΡΙΛΙΟΣ		-909	-489	-692	-484	-945
ΜΑΪΟΣ		-1023	-582	-873	-526	-1073
ΙΟΥΝΙΟΣ		-1085	-679	-821	-513	-1130
ΙΟΥΛΙΟΣ		-1266	-781	-963	-602	-1316
ΑΥΓΟΥΣΤΟΣ		-1502	-850	-1255	-765	-1577
ΣΕΠΤΕΜΒΡΙΟΣ		-1193	-715	-893	-649	-1240
ΟΚΤΩΒΡΙΟΣ		-835	-448	-654	-499	-867
ΝΟΕΜΒΡΙΟΣ		-615	-478	-493	-344	-633
ΔΕΚΕΜΒΡΙΟΣ		-798	-847	-704	-423	-849
Γενικό Αθροισμα		-10916	-7185	-8732	-5793	-11400

ΤΜΗΜΑ ΔΥΤΙΚΟ

Sum από Τιμή	ΠΡΟΙΟΝΤΑ					
ΜΗΝΕΣ	ΠΡΟΪΟΝ Α	ΠΡΟΪΟΝ Β	ΠΡΟΪΟΝ Γ	ΠΡΟΪΟΝ Δ	ΠΡΟΪΟΝ Ε	ΠΡΟΪΟΝ ΣΤ
ΙΑΝΟΥΑΡΙΟΣ	100,00%	6,82%	0,16%	18,83%	44,48%	0,00%
ΦΕΒΡΟΥΑΡΙΟΣ	100,00%	3,09%	26,19%	22,89%	47,63%	0,00%
ΜΑΡΤΙΟΣ	100,00%	3,44%	48,73%	23,77%	41,41%	0,00%
ΑΠΡΙΛΙΟΣ	100,00%	3,81%	48,25%	26,77%	48,78%	0,00%
ΜΑΪΟΣ	100,00%	4,66%	45,76%	18,64%	50,98%	0,00%
ΙΟΥΝΙΟΣ	100,00%	3,98%	39,91%	27,35%	54,60%	0,00%
ΙΟΥΛΙΟΣ	100,00%	3,80%	40,65%	26,82%	54,26%	0,00%
ΑΥΓΟΥΣΤΟΣ	100,00%	4,76%	46,10%	20,42%	51,49%	0,00%
ΣΕΠΤΕΜΒΡΙΟΣ	100,00%	3,79%	42,34%	27,98%	47,66%	0,00%
ΟΚΤΩΒΡΙΟΣ	100,00%	3,69%	48,33%	24,57%	42,45%	0,00%
ΝΟΕΜΒΡΙΟΣ	100,00%	2,84%	24,49%	22,12%	45,66%	0,00%
ΔΕΚΕΜΒΡΙΟΣ	100,00%	6,01%	0,24%	17,08%	50,18%	0,00%
Γενικό Αθροισμα	100,00%	4,25%	36,97%	23,40%	49,18%	0,00%

ΤΜΗΜΑ ΔΥΤΙΚΟ

Sum από Τιμή	ΠΡΟΙΟΝΤΑ						Γενικό Αθροισμα
ΜΗΝΕΣ	ΠΡΟΪΟΝ Α	ΠΡΟΪΟΝ Β	ΠΡΟΪΟΝ Γ	ΠΡΟΪΟΝ Δ	ΠΡΟΪΟΝ Ε	ΠΡΟΪΟΝ ΣΤ	
ΙΑΝΟΥΑΡΙΟΣ	58,72%	4,00%	0,10%	11,06%	26,12%	0,00%	100,00%
ΦΕΒΡΟΥΑΡΙΟΣ	50,05%	1,55%	13,11%	11,46%	23,84%	0,00%	100,00%
ΜΑΡΤΙΟΣ	46,01%	1,58%	22,42%	10,94%	19,05%	0,00%	100,00%
ΑΠΡΙΛΙΟΣ	43,93%	1,67%	21,20%	11,76%	21,43%	0,00%	100,00%
ΜΑΪΟΣ	45,45%	2,12%	20,80%	8,47%	23,17%	0,00%	100,00%
ΙΟΥΝΙΟΣ	44,28%	1,76%	17,67%	12,11%	24,18%	0,00%	100,00%
ΙΟΥΛΙΟΣ	44,34%	1,68%	18,03%	11,89%	24,06%	0,00%	100,00%
ΑΥΓΟΥΣΤΟΣ	44,89%	2,13%	20,69%	9,17%	23,11%	0,00%	100,00%
ΣΕΠΤΕΜΒΡΙΟΣ	45,09%	1,71%	19,09%	12,62%	21,49%	0,00%	100,00%
ΟΚΤΩΒΡΙΟΣ	45,66%	1,69%	22,06%	11,22%	19,38%	0,00%	100,00%
ΝΟΕΜΒΡΙΟΣ	51,26%	1,46%	12,55%	11,34%	23,40%	0,00%	100,00%
ΔΕΚΕΜΒΡΙΟΣ	57,64%	3,46%	0,14%	9,84%	28,92%	0,00%	100,00%
Γενικό Αθροισμα	46,77%	1,99%	17,29%	10,95%	23,00%	0,00%	100,00%

ΠΙΝΑΚΕΣ ΣΥΓΚΡΙΣΕΩΝ ΓΙΑ ΤΜΗΜΑ

ΤΜΗΜΑ	ΔΥΤΙΚΟ
-------	--------

Sum από Τιμή	ΠΡΟΪΟΝΤΑ						
ΜΗΝΕΣ	ΠΡΟΪΟΝ Α	ΠΡΟΪΟΝ Β	ΠΡΟΪΟΝ Γ	ΠΡΟΪΟΝ Δ	ΠΡΟΪΟΝ Ε	ΠΡΟΪΟΝ ΣΤ	Γενικό Άθροισμα
ΙΑΝΟΥΑΡΙΟΣ	5,40%	8,68%	0,02%	4,35%	4,89%	#ΔΙΑΙΡ/0!	4,30%
ΦΕΒΡΟΥΑΡΙΟΣ	4,25%	3,10%	3,01%	4,16%	4,12%	#ΔΙΑΙΡ/0!	3,98%
ΜΑΡΤΙΟΣ	5,87%	4,75%	7,73%	5,96%	4,94%	#ΔΙΑΙΡ/0!	5,97%
ΑΠΡΙΛΙΟΣ	8,29%	7,44%	10,82%	9,48%	8,22%	#ΔΙΑΙΡ/0!	8,82%
ΜΑΪΟΣ	9,41%	10,33%	11,65%	7,50%	9,76%	#ΔΙΑΙΡ/0!	9,69%
ΙΟΥΝΙΟΣ	9,91%	9,30%	10,70%	11,58%	11,00%	#ΔΙΑΙΡ/0!	10,47%
ΙΟΥΛΙΟΣ	11,54%	10,33%	12,69%	13,23%	12,73%	#ΔΙΑΙΡ/0!	12,18%
ΑΥΓΟΥΣΤΟΣ	13,83%	15,50%	17,25%	12,07%	14,48%	#ΔΙΑΙΡ/0!	14,41%
ΣΕΠΤΕΜΒΡΙΟΣ	10,88%	9,71%	12,46%	13,01%	10,54%	#ΔΙΑΙΡ/0!	11,28%
ΟΚΤΩΒΡΙΟΣ	7,61%	6,61%	9,94%	7,98%	6,56%	#ΔΙΑΙΡ/0!	7,79%
ΝΟΕΜΒΡΙΟΣ	5,55%	3,72%	3,68%	5,25%	5,15%	#ΔΙΑΙΡ/0!	5,07%
ΔΕΚΕΜΒΡΙΟΣ	7,45%	10,54%	0,05%	5,43%	7,60%	#ΔΙΑΙΡ/0!	6,04%
Γενικό Άθροισμα	100,00%	100,00%	100,00%	100,00%	100,00%	#ΔΙΑΙΡ/0!	100,00%

ΤΜΗΜΑ	ΔΥΤΙΚΟ
-------	--------

Sum από Τιμή	ΠΡΟΪΟΝΤΑ					
ΜΗΝΕΣ	ΠΡΟΪΟΝ Α	ΠΡΟΪΟΝ Β	ΠΡΟΪΟΝ Γ	ΠΡΟΪΟΝ Δ	ΠΡΟΪΟΝ Ε	ΠΡΟΪΟΝ ΣΤ
ΙΑΝΟΥΑΡΙΟΣ		-93,18%	-99,84%	-81,17%	-55,52%	-100,00%
ΦΕΒΡΟΥΑΡΙΟΣ		-96,91%	-73,81%	-77,11%	-52,37%	-100,00%
ΜΑΡΤΙΟΣ		-96,56%	-51,27%	-76,23%	-58,59%	-100,00%
ΑΠΡΙΛΙΟΣ		-96,19%	-51,75%	-73,23%	-51,22%	-100,00%
ΜΑΪΟΣ		-95,34%	-54,24%	-81,36%	-49,02%	-100,00%
ΙΟΥΝΙΟΣ		-96,02%	-60,09%	-72,65%	-45,40%	-100,00%
ΙΟΥΛΙΟΣ		-96,20%	-59,35%	-73,18%	-45,74%	-100,00%
ΑΥΓΟΥΣΤΟΣ		-95,24%	-53,90%	-79,58%	-48,51%	-100,00%
ΣΕΠΤΕΜΒΡΙΟΣ		-96,21%	-57,66%	-72,02%	-52,34%	-100,00%
ΟΚΤΩΒΡΙΟΣ		-96,31%	-51,67%	-75,43%	-57,55%	-100,00%
ΝΟΕΜΒΡΙΟΣ		-97,16%	-75,51%	-77,88%	-54,34%	-100,00%
ΔΕΚΕΜΒΡΙΟΣ		-93,99%	-99,76%	-82,92%	-49,82%	-100,00%
Γενικό Άθροισμα		-95,75%	-63,03%	-76,60%	-50,82%	-100,00%



ΠΙΝΑΚΕΣ ΣΥΓΚΡΙΣΕΩΝ ΓΙΑ ΤΜΗΜΑ

ΤΜΗΜΑ	ΚΕΝΤΡΙΚΟ
-------	----------

Sum από Τιμή ΜΗΝΕΣ	ΠΡΟΪΟΝΤΑ					
	ΠΡΟΪΟΝ Α	ΠΡΟΪΟΝ Β	ΠΡΟΪΟΝ Γ	ΠΡΟΪΟΝ Δ	ΠΡΟΪΟΝ Ε	ΠΡΟΪΟΝ ΣΤ
ΙΑΝΟΥΑΡΙΟΣ		-8333	-14583	-14776	-12950	-14460
ΦΕΒΡΟΥΑΡΙΟΣ		-6161	-11541	-11535	-10015	-11251
ΜΑΡΤΙΟΣ		-9057	-16867	-16817	-14689	-16526
ΑΠΡΙΛΙΟΣ		-11099	-23405	-23465	-20578	-23007
ΜΑΪΟΣ		-16074	-30864	-30629	-26760	-29844
ΙΟΥΝΙΟΣ		-18173	-38840	-38520	-33380	-37807
ΙΟΥΛΙΟΣ		-21768	-46236	-45857	-39635	-44987
ΑΥΓΟΥΣΤΟΣ		-22322	-45355	-44980	-39130	-43838
ΣΕΠΤΕΜΒΡΙΟΣ		-12847	-27992	-28063	-24570	-27570
ΟΚΤΩΒΡΙΟΣ		-11809	-22184	-22111	-19438	-21764
ΝΟΕΜΒΡΙΟΣ		-7631	-14288	-14280	-12387	-13949
ΔΕΚΕΜΒΡΙΟΣ		-11013	-19158	-19416	-16999	-19001
Γενικό Άθροισμα		-156287	-311313	-310449	-270531	-304004

ΤΜΗΜΑ	ΚΕΝΤΡΙΚΟ
-------	----------

Sum από Τιμή ΜΗΝΕΣ	ΠΡΟΪΟΝΤΑ					
	ΠΡΟΪΟΝ Α	ΠΡΟΪΟΝ Β	ΠΡΟΪΟΝ Γ	ΠΡΟΪΟΝ Δ	ΠΡΟΪΟΝ Ε	ΠΡΟΪΟΝ ΣΤ
ΙΑΝΟΥΑΡΙΟΣ	100,00%	43,84%	1,73%	0,42%	12,73%	2,55%
ΦΕΒΡΟΥΑΡΙΟΣ	100,00%	47,16%	1,02%	1,07%	14,11%	3,51%
ΜΑΡΤΙΟΣ	100,00%	46,71%	0,76%	1,06%	13,58%	2,77%
ΑΠΡΙΛΙΟΣ	100,00%	53,18%	1,27%	1,02%	13,19%	2,95%
ΜΑΪΟΣ	100,00%	48,09%	0,33%	1,09%	13,59%	3,63%
ΙΟΥΝΙΟΣ	100,00%	53,37%	0,35%	1,17%	14,36%	3,00%
ΙΟΥΛΙΟΣ	100,00%	53,09%	0,35%	1,17%	14,58%	3,05%
ΑΥΓΟΥΣΤΟΣ	100,00%	50,94%	0,32%	1,15%	14,00%	3,66%
ΣΕΠΤΕΜΒΡΙΟΣ	100,00%	54,73%	1,36%	1,11%	13,42%	2,85%
ΟΚΤΩΒΡΙΟΣ	100,00%	47,22%	0,85%	1,18%	13,13%	2,73%
ΝΟΕΜΒΡΙΟΣ	100,00%	47,16%	1,07%	1,12%	14,23%	3,41%
ΔΕΚΕΜΒΡΙΟΣ	100,00%	43,53%	1,77%	0,45%	12,84%	2,57%
Γενικό Άθροισμα	100,00%	50,19%	0,78%	1,05%	13,77%	3,11%

ΤΜΗΜΑ	ΚΕΝΤΡΙΚΟ
-------	----------

Sum από Τιμή ΜΗΝΕΣ	ΠΡΟΪΟΝΤΑ						Γενικό Άθροισμα
	ΠΡΟΪΟΝ Α	ΠΡΟΪΟΝ Β	ΠΡΟΪΟΝ Γ	ΠΡΟΪΟΝ Δ	ΠΡΟΪΟΝ Ε	ΠΡΟΪΟΝ ΣΤ	
ΙΑΝΟΥΑΡΙΟΣ	62,00%	27,19%	1,07%	0,26%	7,89%	1,58%	100,00%
ΦΕΒΡΟΥΑΡΙΟΣ	59,93%	28,26%	0,61%	0,64%	8,45%	2,10%	100,00%
ΜΑΡΤΙΟΣ	60,65%	28,33%	0,46%	0,64%	8,24%	1,68%	100,00%
ΑΠΡΙΛΙΟΣ	58,27%	30,99%	0,74%	0,59%	7,69%	1,72%	100,00%
ΜΑΪΟΣ	59,98%	28,85%	0,20%	0,65%	8,15%	2,18%	100,00%
ΙΟΥΝΙΟΣ	58,06%	30,99%	0,20%	0,68%	8,34%	1,74%	100,00%
ΙΟΥΛΙΟΣ	58,06%	30,82%	0,21%	0,68%	8,47%	1,77%	100,00%
ΑΥΓΟΥΣΤΟΣ	58,80%	29,95%	0,19%	0,67%	8,23%	2,15%	100,00%
ΣΕΠΤΕΜΒΡΙΟΣ	57,64%	31,55%	0,79%	0,64%	7,74%	1,64%	100,00%
ΟΚΤΩΒΡΙΟΣ	60,56%	28,60%	0,52%	0,71%	7,95%	1,65%	100,00%
ΝΟΕΜΒΡΙΟΣ	59,88%	28,24%	0,64%	0,67%	8,52%	2,04%	100,00%
ΔΕΚΕΜΒΡΙΟΣ	62,05%	27,01%	1,10%	0,28%	7,97%	1,60%	100,00%
Γενικό Άθροισμα	59,21%	29,72%	0,46%	0,62%	8,16%	1,84%	100,00%

ΠΙΝΑΚΕΣ ΣΥΓΚΡΙΣΕΩΝ ΓΙΑ ΤΜΗΜΑ

ΤΜΗΜΑ	ΚΕΝΤΡΙΚΟ
-------	----------

Συν από Τιμή ΜΗΝΕΣ	ΠΡΟΙΟΝΤΑ						Γενικό Άθροισμα
	ΠΡΟΪΟΝ Α	ΠΡΟΪΟΝ Β	ΠΡΟΪΟΝ Γ	ΠΡΟΪΟΝ Δ	ΠΡΟΪΟΝ Ε	ΠΡΟΪΟΝ ΣΤ	
ΙΑΝΟΥΑΡΙΟΣ	4,73%	4,13%	10,52%	1,91%	4,37%	3,89%	4,52%
ΦΕΒΡΟΥΑΡΙΟΣ	3,72%	3,49%	4,89%	3,79%	3,81%	4,20%	3,67%
ΜΑΡΤΙΟΣ	5,42%	5,04%	5,34%	5,46%	5,34%	4,83%	5,29%
ΑΠΡΙΛΙΟΣ	7,56%	8,01%	12,37%	7,31%	7,24%	7,18%	7,68%
ΜΑΪΟΣ	9,87%	9,46%	4,23%	10,25%	9,74%	11,53%	9,74%
ΙΟΥΝΙΟΣ	12,42%	13,21%	5,59%	13,83%	12,95%	12,00%	12,67%
ΙΟΥΛΙΟΣ	14,79%	15,64%	6,74%	16,47%	15,65%	14,50%	15,08%
ΑΥΓΟΥΣΤΟΣ	14,50%	14,72%	6,04%	15,83%	14,74%	17,08%	14,60%
ΣΕΠΤΕΜΒΡΙΟΣ	9,05%	9,86%	15,91%	9,58%	8,81%	8,30%	9,29%
ΟΚΤΩΒΡΙΟΣ	7,13%	6,71%	7,85%	8,01%	6,80%	6,27%	6,97%
ΝΟΕΜΒΡΙΟΣ	4,60%	4,33%	6,33%	4,91%	4,76%	5,06%	4,55%
ΔΕΚΕΜΒΡΙΟΣ	6,22%	5,39%	14,18%	2,64%	5,79%	5,15%	5,93%
Γενικό Άθροισμα	100,00%	100,00%	100,00%	100,00%	100,00%	100,00%	100,00%

ΤΜΗΜΑ	ΚΕΝΤΡΙΚΟ
-------	----------

Συν από Τιμή ΜΗΝΕΣ	ΠΡΟΙΟΝΤΑ					
	ΠΡΟΪΟΝ Α	ΠΡΟΪΟΝ Β	ΠΡΟΪΟΝ Γ	ΠΡΟΪΟΝ Δ	ΠΡΟΪΟΝ Ε	ΠΡΟΪΟΝ ΣΤ
ΙΑΝΟΥΑΡΙΟΣ	-56,16%	-98,27%	-99,58%	-87,27%	-97,45%	
ΦΕΒΡΟΥΑΡΙΟΣ	-52,84%	-98,98%	-98,93%	-85,89%	-96,49%	
ΜΑΡΤΙΟΣ	-53,29%	-99,24%	-98,94%	-86,42%	-97,23%	
ΑΠΡΙΛΙΟΣ	-46,82%	-98,73%	-98,98%	-86,81%	-97,05%	
ΜΑΪΟΣ	-51,91%	-99,67%	-98,91%	-86,41%	-96,37%	
ΙΟΥΝΙΟΣ	-46,63%	-99,65%	-98,83%	-85,64%	-97,00%	
ΙΟΥΛΙΟΣ	-46,91%	-99,65%	-98,83%	-85,42%	-96,95%	
ΑΥΓΟΥΣΤΟΣ	-49,06%	-99,68%	-98,85%	-86,00%	-96,34%	
ΣΕΠΤΕΜΒΡΙΟΣ	-45,27%	-98,64%	-98,89%	-86,58%	-97,15%	
ΟΚΤΩΒΡΙΟΣ	-52,78%	-99,15%	-98,82%	-86,87%	-97,27%	
ΝΟΕΜΒΡΙΟΣ	-52,84%	-98,93%	-98,88%	-85,77%	-96,59%	
ΔΕΚΕΜΒΡΙΟΣ	-56,47%	-98,23%	-99,55%	-87,16%	-97,43%	
Γενικό Άθροισμα	-49,81%	-99,22%	-98,95%	-86,23%	-96,89%	

ΠΙΝΑΚΕΣ ΣΥΓΚΡΙΣΕΩΝ ΓΙΑ ΤΜΗΜΑ

ΤΜΗΜΑ	ΝΟΤΙΟ
-------	-------

Sum από Τιμή ΜΗΝΕΣ	ΠΡΟΪΟΝΤΑ					
	ΠΡΟΪΟΝ Α	ΠΡΟΪΟΝ Β	ΠΡΟΪΟΝ Γ	ΠΡΟΪΟΝ Δ	ΠΡΟΪΟΝ Ε	ΠΡΟΪΟΝ ΣΤ
ΙΑΝΟΥΑΡΙΟΣ		-9550	-12091	-11972	-10617	-12082
ΦΕΒΡΟΥΑΡΙΟΣ		-9194	-11597	-11528	-10290	-11626
ΜΑΡΤΙΟΣ		-14574	-18407	-18179	-16078	-18207
ΑΠΡΙΛΙΟΣ		-24781	-30168	-29743	-26127	-29854
ΜΑΪΟΣ		-31128	-39148	-38917	-34436	-39186
ΙΟΥΝΙΟΣ		-39868	-49774	-49670	-44220	-49836
ΙΟΥΛΙΟΣ		-49166	-59889	-59788	-52993	-59927
ΑΥΓΟΥΣΤΟΣ		-47101	-59713	-59351	-53906	-59927
ΣΕΠΤΕΜΒΡΙΟΣ		-30364	-38201	-37759	-33266	-37910
ΟΚΤΩΒΡΙΟΣ		-18906	-24460	-24167	-21433	-24198
ΝΟΕΜΒΡΙΟΣ		-12077	-15020	-14931	-13349	-15063
ΔΕΚΕΜΒΡΙΟΣ		-13058	-16396	-16252	-14387	-16376
Γενικό Άθροισμα		-299767	-374864	-372257	-331102	-374192

ΤΜΗΜΑ	ΝΟΤΙΟ
-------	-------

Sum από Τιμή ΜΗΝΕΣ	ΠΡΟΪΟΝΤΑ					
	ΠΡΟΪΟΝ Α	ΠΡΟΪΟΝ Β	ΠΡΟΪΟΝ Γ	ΠΡΟΪΟΝ Δ	ΠΡΟΪΟΝ Ε	ΠΡΟΪΟΝ ΣΤ
ΙΑΝΟΥΑΡΙΟΣ	100,00%	22,88%	2,36%	3,32%	14,26%	2,43%
ΦΕΒΡΟΥΑΡΙΟΣ	100,00%	22,24%	1,92%	2,50%	12,97%	1,67%
ΜΑΡΤΙΟΣ	100,00%	21,74%	1,15%	2,38%	13,66%	2,23%
ΑΠΡΙΛΙΟΣ	100,00%	18,66%	0,97%	2,37%	14,24%	2,01%
ΜΑΪΟΣ	100,00%	22,06%	1,98%	2,56%	13,78%	1,89%
ΙΟΥΝΙΟΣ	100,00%	21,95%	2,55%	2,76%	13,43%	2,43%
ΙΟΥΛΙΟΣ	100,00%	20,01%	2,57%	2,73%	13,78%	2,50%
ΑΥΓΟΥΣΤΟΣ	100,00%	22,78%	2,11%	2,70%	11,63%	1,76%
ΣΕΠΤΕΜΒΡΙΟΣ	100,00%	21,51%	1,25%	2,39%	14,01%	2,00%
ΟΚΤΩΒΡΙΟΣ	100,00%	23,65%	1,22%	2,41%	13,45%	2,28%
ΝΟΕΜΒΡΙΟΣ	100,00%	21,09%	1,86%	2,44%	12,77%	1,57%
ΔΕΚΕΜΒΡΙΟΣ	100,00%	22,13%	2,23%	3,09%	14,21%	2,35%
Γενικό Άθροισμα	100,00%	21,59%	1,94%	2,63%	13,39%	2,12%

ΤΜΗΜΑ	ΝΟΤΙΟ
-------	-------

Sum από Τιμή ΜΗΝΕΣ	ΠΡΟΪΟΝΤΑ						Γενικό Άθροισμα
	ΠΡΟΪΟΝ Α	ΠΡΟΪΟΝ Β	ΠΡΟΪΟΝ Γ	ΠΡΟΪΟΝ Δ	ΠΡΟΪΟΝ Ε	ΠΡΟΪΟΝ ΣΤ	
ΙΑΝΟΥΑΡΙΟΣ	68,85%	15,75%	1,62%	2,29%	9,82%	1,67%	100,00%
ΦΕΒΡΟΥΑΡΙΟΣ	70,76%	15,74%	1,36%	1,77%	9,18%	1,18%	100,00%
ΜΑΡΤΙΟΣ	70,84%	15,40%	0,82%	1,69%	9,68%	1,58%	100,00%
ΑΠΡΙΛΙΟΣ	72,33%	13,50%	0,71%	1,71%	10,30%	1,45%	100,00%
ΜΑΪΟΣ	70,29%	15,51%	1,39%	1,80%	9,69%	1,33%	100,00%
ΙΟΥΝΙΟΣ	69,87%	15,34%	1,79%	1,93%	9,38%	1,70%	100,00%
ΙΟΥΛΙΟΣ	70,62%	14,13%	1,81%	1,93%	9,74%	1,77%	100,00%
ΑΥΓΟΥΣΤΟΣ	70,93%	16,16%	1,50%	1,92%	8,25%	1,25%	100,00%
ΣΕΠΤΕΜΒΡΙΟΣ	70,84%	15,24%	0,88%	1,69%	9,92%	1,42%	100,00%
ΟΚΤΩΒΡΙΟΣ	69,92%	16,54%	0,86%	1,68%	9,40%	1,60%	100,00%
ΝΟΕΜΒΡΙΟΣ	71,57%	15,09%	1,33%	1,74%	9,14%	1,13%	100,00%
ΔΕΚΕΜΒΡΙΟΣ	69,44%	15,37%	1,55%	2,14%	9,87%	1,63%	100,00%
Γενικό Άθροισμα	70,59%	15,24%	1,37%	1,85%	9,45%	1,50%	100,00%

ΠΙΝΑΚΕΣ ΣΥΓΚΡΙΣΕΩΝ ΓΙΑ ΤΜΗΜΑ

ΤΜΗΜΑ	ΝΟΤΙΟ
-------	-------

Sum από Τιμή ΜΗΝΕΣ	ΠΡΟΪΟΝΤΑ						Γενικό Αθροισμα
	ΠΡΟΪΟΝ Α	ΠΡΟΪΟΝ Β	ΠΡΟΪΟΝ Γ	ΠΡΟΪΟΝ Δ	ΠΡΟΪΟΝ Ε	ΠΡΟΪΟΝ ΣΤ	
ΙΑΝΟΥΑΡΙΟΣ	3,24%	3,43%	3,93%	4,09%	3,45%	3,71%	3,32%
ΦΕΒΡΟΥΑΡΙΟΣ	3,09%	3,19%	3,05%	2,95%	3,00%	2,44%	3,09%
ΜΑΡΤΙΟΣ	4,87%	4,90%	2,89%	4,41%	4,97%	5,12%	4,85%
ΑΠΡΙΛΙΟΣ	7,97%	6,89%	3,99%	7,19%	8,47%	7,54%	7,78%
ΜΑΪΟΣ	10,45%	10,68%	10,65%	10,19%	10,75%	9,30%	10,49%
ΙΟΥΝΙΟΣ	13,36%	13,58%	17,55%	14,03%	13,40%	15,33%	13,50%
ΙΟΥΛΙΟΣ	16,08%	14,90%	21,21%	16,71%	16,55%	18,98%	16,07%
ΑΥΓΟΥΣΤΟΣ	15,96%	16,84%	17,30%	16,41%	13,85%	13,22%	15,88%
ΣΕΠΤΕΜΒΡΙΟΣ	10,12%	10,08%	6,50%	9,21%	10,58%	9,55%	10,08%
ΟΚΤΩΒΡΙΟΣ	6,48%	7,10%	4,08%	5,94%	6,50%	6,97%	6,54%
ΝΟΕΜΒΡΙΟΣ	4,00%	3,91%	3,82%	3,71%	3,82%	2,97%	3,95%
ΔΕΚΕΜΒΡΙΟΣ	4,39%	4,50%	5,03%	5,16%	4,65%	4,86%	4,46%
Γενικό Αθροισμα	100,00%	100,00%	100,00%	100,00%	100,00%	100,00%	100,00%

ΤΜΗΜΑ	ΝΟΤΙΟ
-------	-------

Sum από Τιμή ΜΗΝΕΣ	ΠΡΟΪΟΝΤΑ					
	ΠΡΟΪΟΝ Α	ΠΡΟΪΟΝ Β	ΠΡΟΪΟΝ Γ	ΠΡΟΪΟΝ Δ	ΠΡΟΪΟΝ Ε	ΠΡΟΪΟΝ ΣΤ
ΙΑΝΟΥΑΡΙΟΣ		-77,12%	-97,64%	-96,68%	-85,74%	-97,57%
ΦΕΒΡΟΥΑΡΙΟΣ		-77,76%	-98,08%	-97,50%	-87,03%	-98,33%
ΜΑΡΤΙΟΣ		-78,26%	-98,85%	-97,62%	-86,34%	-97,77%
ΑΠΡΙΛΙΟΣ		-81,34%	-99,03%	-97,63%	-85,76%	-97,99%
ΜΑΪΟΣ		-77,94%	-98,02%	-97,44%	-86,22%	-98,11%
ΙΟΥΝΙΟΣ		-78,05%	-97,45%	-97,24%	-86,57%	-97,57%
ΙΟΥΛΙΟΣ		-79,99%	-97,43%	-97,27%	-86,22%	-97,50%
ΑΥΓΟΥΣΤΟΣ		-77,22%	-97,89%	-97,30%	-88,37%	-98,24%
ΣΕΠΤΕΜΒΡΙΟΣ		-78,49%	-98,75%	-97,61%	-85,99%	-98,00%
ΟΚΤΩΒΡΙΟΣ		-76,35%	-98,78%	-97,59%	-86,55%	-97,72%
ΝΟΕΜΒΡΙΟΣ		-78,91%	-98,14%	-97,56%	-87,23%	-98,43%
ΔΕΚΕΜΒΡΙΟΣ		-77,87%	-97,77%	-96,91%	-85,79%	-97,65%
Γενικό Αθροισμα		-78,41%	-98,06%	-97,37%	-86,61%	-97,88%

## ΣΧΕΔΙΑΓΡΑΜΜΑΤΑ

### *Γενικά*

Τα διαγράμματα είναι ένας αποδοτικός τρόπος παρουσίασης πληροφοριών. Επιτρέπουν την ταχεία κατανόηση πολλών πληροφοριών ενώ οι παραδοσιακές αναφορές με τις στήλες χρειάζονται μελέτη και ανάλυση. Το Excel λαμβάνει ένα δυναμικό βοήθημα δημιουργίας διαγραμμάτων που διευκολύνει τη δημιουργία διαφορών διαγραμμάτων.

## ΤΥΠΟΙ ΔΙΑΓΡΑΜΜΑΤΩΝ

### **i) Στήλη και διάγραμμα**

Χρησιμοποιούνται για σύγκριση τιμών σε διαφορετικά χρονικά σημεία ή για συγκρίσεις ανάμεσα σε στοιχεία (όπως σύνολο πωλήσεων για κάθε γραμμή παραγωγής).

### **ii) Γραμμή**

Χρησιμοποιείται για να δείξουμε μια τάση σε ίσα χρονικά διαστήματα.

### **iii) Περιοχή**

Είναι ένα διάγραμμα γραμμής με τον χώρο κάτω από τη γραμμή γεμισμένο. Τα διαγράμματα αυτά παρέχουν μεγαλύτερη αίσθηση από τα διαγράμματα γραμμής.

### **iv) Πίτας**

Μ' ένα διάγραμμα πίτας (ή κυκλικό) μπορούμε ν' αναπαραστήσουμε μόνο μια σειρά δεδομένων. Με το διάγραμμα αυτό δείχνουμε τις σχέσεις κάθε σημείου δεδομένων με κάθε άλλο και με το σύνολο.

#### **v) Δακτυλίου**

Ένα διάγραμμα δακτυλίου είναι σαν ένα διάγραμμα πίτας αλλά μπορούμε να σχεδιογραφήσουμε περισσότερες της μιας σειρές χρησιμοποιώντας ένα δακτυλίο.

#### **vi) Ραντάρ**

Τα διαγράμματα ραντάρ χρησιμοποιούνται πολύ στην Ασία. Ένα διάγραμμα ραντάρ μπορεί να χρησιμοποιηθεί για να μας δείξει τις εποχιακές διακυμάνσεις.

#### **vii) Σκεδασμού**

Τα διαγράμματα σκεδασμού δείχνουν την σχέση ανάμεσα σε δύο σειρές δεδομένων και χρησιμοποιούνται ευρέως για παρουσίαση επιστημονικών δεδομένων. Είναι ιδιαίτερα καλά για αλλαγές τιμών σε άνισα χρονικά διαστήματα.

#### **viii) Συνδυασμένα**

Τα συνδυασμένα διαγράμματα είναι ένας υδραυλικός τύπος διαγράμματος π.χ. στήλης και περιοχής ή γραμμή και στήλης. Συνήθως έχουν ένα δευτερεύοντα άξονα για να εμφανίζουν μια σειρά δεδομένων σε διαφορετική κλίμακα τιμής.

#### **ix) 3Διάστατα**

Οι περισσότεροι τύποι διαγραμμάτων του Excel έχουν και τρισδιάστατη μορφή εξαιρούνται τα διαγράμματα ραντάρ-σκεδασμού και τα συνδυασμένα.

#### **x) Επιφάνεια**

Τα διαγράμματα επιφάνειας μοιάζουν με τοπογραφικούς χάρτες. Χρησιμοποιούνται για να σχεδιαγραφήσουν δεδομένα από μια συνέχεια τιμών και όχι από διακριτές τιμές.

## ΣΧΕΔΙΑΓΡΑΜΜΑΤΑ ΠΩΛΗΣΕΩΝ

Στο πρώτο διάγραμμα (στηλόγραμμα), το οποίο απεικονίζει τις συνολικές πωλήσεις σ' όλη τη χώρα το 1994, βλέπουμε ότι οι πωλήσεις του Α προϊόντος είναι μεγαλύτερες σε σχέση με τις πωλήσεις των άλλων προϊόντων. Το μήνα Αύγουστο παρουσιάζεται δε η μέγιστη τιμή πώλησης του προϊόντος Α. Οι προτιμήσεις των καταναλωτών, επίσης στρέφονται και στο Β προϊόν, το οποίο παρουσιάζει μέγιστη τιμή πώλησης κατά το μήνα Ιούνιο και ελάχιστη τον Ιανουάριο και Φεβρουάριο. Οι τιμές των υπόλοιπων προϊόντων κυμαίνονται σε όχι και πολύ ικανοποιητικά επίπεδα.

Στο δεύτερο διάγραμμα (στηλόγραμμα) απεικονίζονται οι συνολικές πωλήσεις σ' όλη τη χώρα, το 1995. Και εδώ η εικόνα είναι σχεδόν η ίδια, δηλαδή, στην προτίμηση των καταναλωτών κυριαρχεί το προϊόν Α το οποίο παρουσιάζει μέγιστη τιμή πώλησης τον Ιούλιο και ελάχιστη το Φεβρουάριο. Στη δεύτερη θέση προτίμησης των καταναλωτών βρίσκεται το προϊόν Β που κι αυτό τον Ιούλιο παρουσιάζει μέγιστη τιμή πωλήσεων ενώ το Φεβρουάριο ελάχιστη. Στο παρόν σχεδιάγραμμα παρουσιάζεται και μια βελτιστοποίηση στις πωλήσεις του Ε προϊόντος.

Στο τρίτο διάγραμμα (στηλόγραμμα) το οποίο απεικονίζει τις συνολικές πωλήσεις σ' όλη τη χώρα το 1995 η εικόνα παραμένει και εδώ η ίδια. Το προϊόν Α κυριαρχεί στις προτιμήσεις των αγοραστών. Οι περισσότερες πωλήσεις αυτού του προϊόντος έγιναν κατά το μήνα Σεπτέμβριο και οι λιγότερες τον Φεβρουάριο. Το προϊόν Β έχει τη δεύτερη θέση στην προτίμηση των καταναλωτών ενώ τα υπόλοιπα προϊόντα έχουν αυξήσει τις πωλήσεις τους.

Το τέταρτο διάγραμμα (ραβδόγραμμα) απεικονίζει τις συνολικές πωλήσεις σ' ολόκληρη τη χώρα την τριετία είναι δηλαδή ένας πίνακας που περιλαμβάνει όλα τα στοιχεία των προηγούμενων

διαγραμμάτων συγκεντρωτικά. Όπως είναι φυσικό οι πωλήσεις του προϊόντος Α είναι μεγαλύτερες σε σχέση με τις πωλήσεις των υπολοίπων. Το προϊόν Β κατέχει τη δεύτερη θέση στο αγοραστικό κοινό αλλά και το προϊόν Ε έχει μια ικανοποιητική πορεία την τριετία στο χώρο της αγοράς. Επίσης πρέπει να πούμε ότι και τα έξι προϊόντα κατά τους μήνες Ιούλιο και Αύγουστο παρουσιάζουν τις μεγαλύτερες πωλήσεις ενώ το Φεβρουάριο τις μικρότερες.

Στο επόμενο διάγραμμα (συνδυασμένο) παρουσιάζονται συνολικές πωλήσεις των προϊόντων κατά τμήμα. Στο βόρειο τμήμα της χώρας οι πωλήσεις όλων των προϊόντων είναι πολύ αυξημένες σε σχέση με τις πωλήσεις που πραγματοποιούνται στα υπόλοιπα τμήματα ενώ οι μικρότερες γίνονται στο ανατολικό τμήμα της χώρας. Στο κεντρικό και νότιο τμήμα της χώρας οι πωλήσεις που πραγματοποιούνται κυμαίνονται σε ικανοποιητικά επίπεδα σ' αντίθεση με το δυτικό το οποίο τείνει σχεδόν στην παρουσίαση ανατολικού τμήματος. Στα επόμενα διαγράμματα (πίτα 3D) απεικονίζονται οι συνολικές πωλήσεις κάθε προϊόντος ξεχωριστά.

Τόσο το προϊόν Α όσο και τα προϊόντα Β και Γ παρουσιάζουν αυξημένες πωλήσεις κατά την περίοδο Ιουνίου, Ιουλίου και Αυγούστου ενώ τα ποσοστά μικραίνουν κατά τους μήνες Νοέμβριο, Δεκέμβριο, Ιανουάριο και Φεβρουάριο. Την ίδια σχεδόν εικόνα παρουσιάζουν και τα επόμενα διαγράμματα (στηλογράμματα 3D). Στο διάγραμμα που απεικονίζονται οι συνολικές πωλήσεις του Δ προϊόντος τον Ιούλιο πραγματοποιούνται οι μεγαλύτερες πωλήσεις 5.062 ενώ το Φεβρουάριο οι μικρότερες 1.063. Στο διάγραμμα που παρουσιάζει την πορεία του Ε προϊόντος τα πράγματα είναι ίδια με την διαφορά ότι οι αριθμοί (πωλήσεις) μεγάλωσαν. Έτσι, έχουμε κι εδώ κατά το μήνα Ιούλιο να πραγματοποιούνται οι μεγαλύτερες πωλήσεις 30.234 και οι μικρότερες τον Φεβρουάριο 6.742.



Στο τελευταίο διάγραμμα που αφορά τις πωλήσεις και συγκεκριμένα τις συνολικές πωλήσεις του ΣΤ προϊόντος, οι πωλήσεις κατά το μήνα Αύγουστο είναι μεγαλύτερες 6.372 (ελάχιστα πιο λίγες είναι οι πωλήσεις που πραγματοποιούνται τον Ιούλιο 6.338) ενώ οι μικρότερες γίνονται τον Φεβρουάριο.

ΣΥΓΚΡΙΣΗ ΣΥΝΟΛΙΚΩΝ ΠΩΛΗΣΕΩΝ ΣΕ ΟΑΘΑΚΑΙΡΗ ΤΗΝ ΧΩΡΑ ΤΟ ΕΤΟΣ 1994

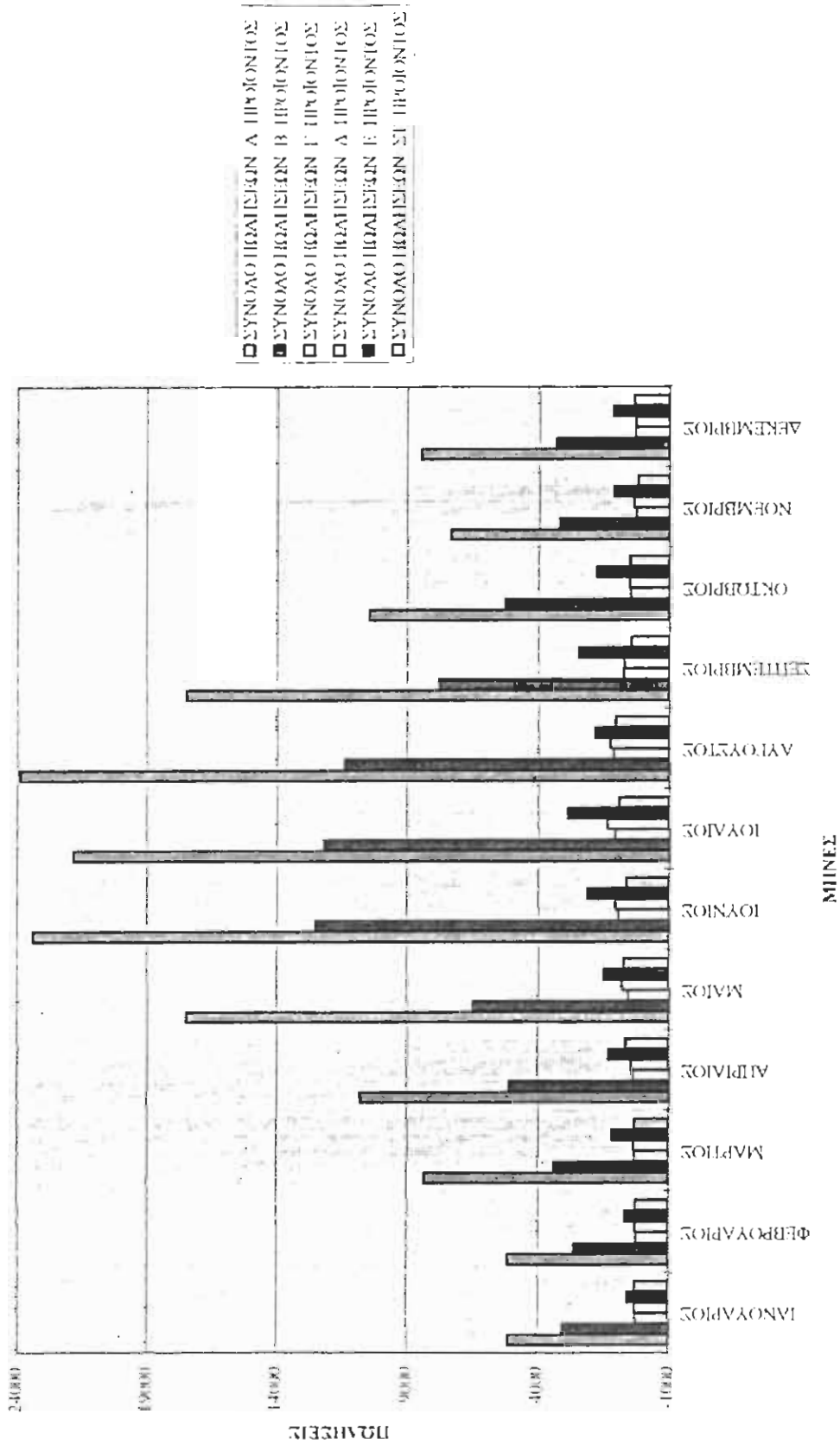

ΣΥΓΚΡΙΣΗ ΣΥΝΟΔΙΚΩΝ ΠΩΛΗΣΕΩΝ ΣΕ ΟΛΟΚΛΗΡΗ ΤΗΝ ΧΩΡΑ ΤΟ ΕΤΟΣ 1995

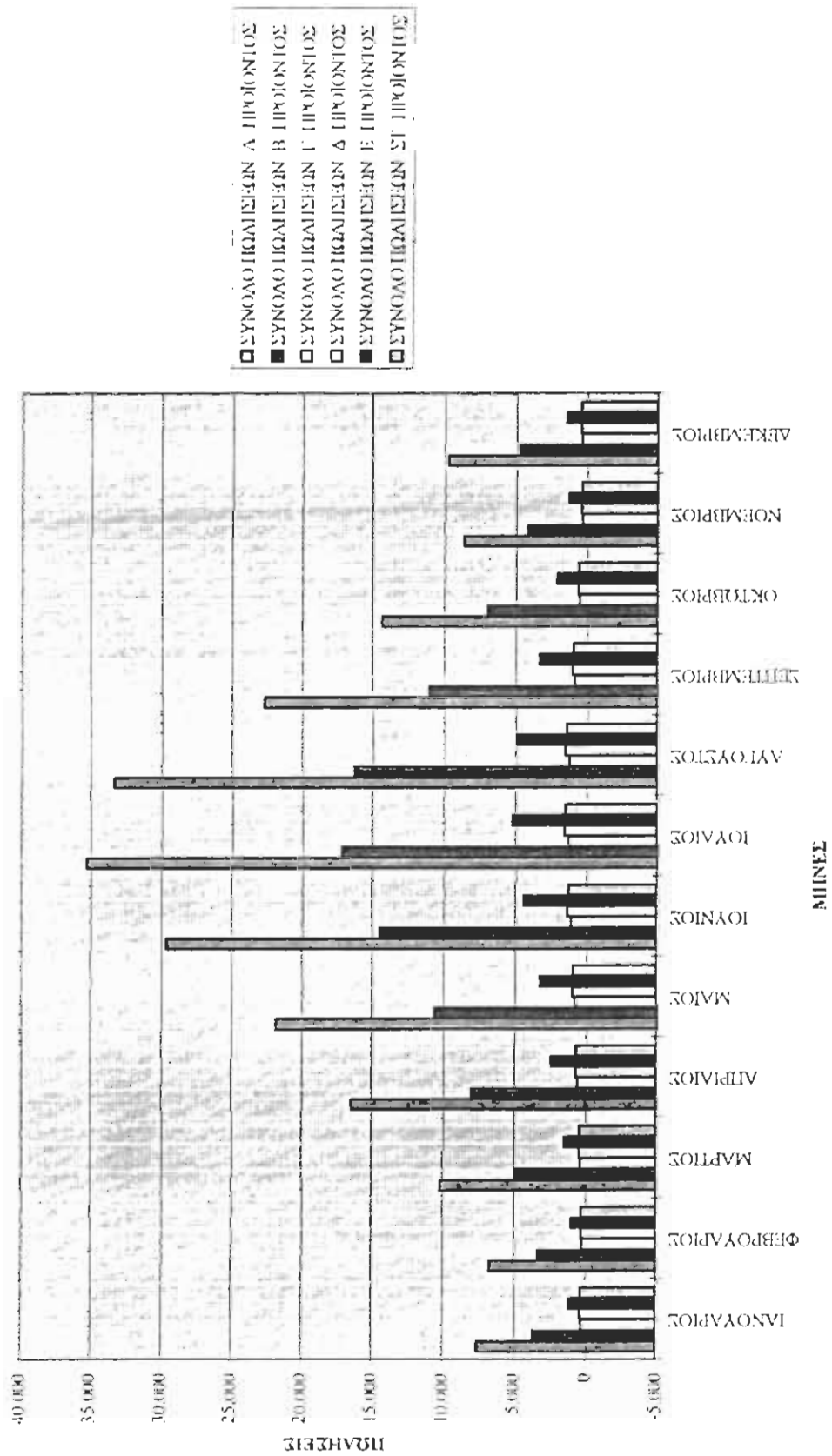

ΣΥΓΚΡΙΣΗ ΣΥΝΟΛΙΚΩΝ ΠΩΛΗΣΕΩΝ ΣΕ ΟΛΟΚΛΗΡΗ ΤΗΝ ΧΩΡΑ ΤΟ ΕΤΟΣ 1996

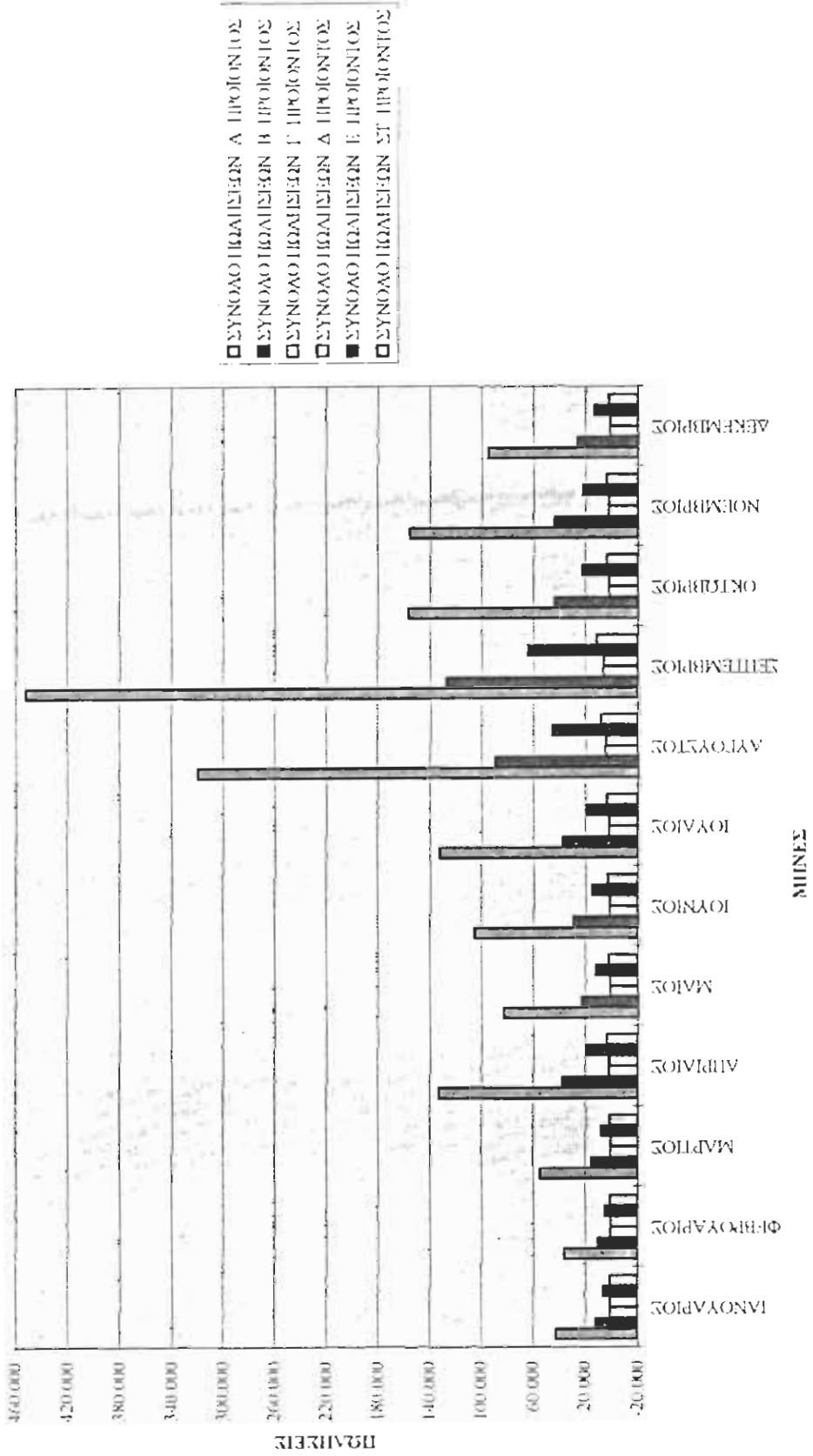

ΣΥΓΚΡΙΣΗ ΣΥΝΟΔΙΚΩΝ ΠΩΛΗΣΕΩΝ ΣΕ ΟΛΟΚΛΗΡΗ ΤΗΝ ΧΩΡΑ ΤΗΝ ΤΡΙΕΤΙΑ

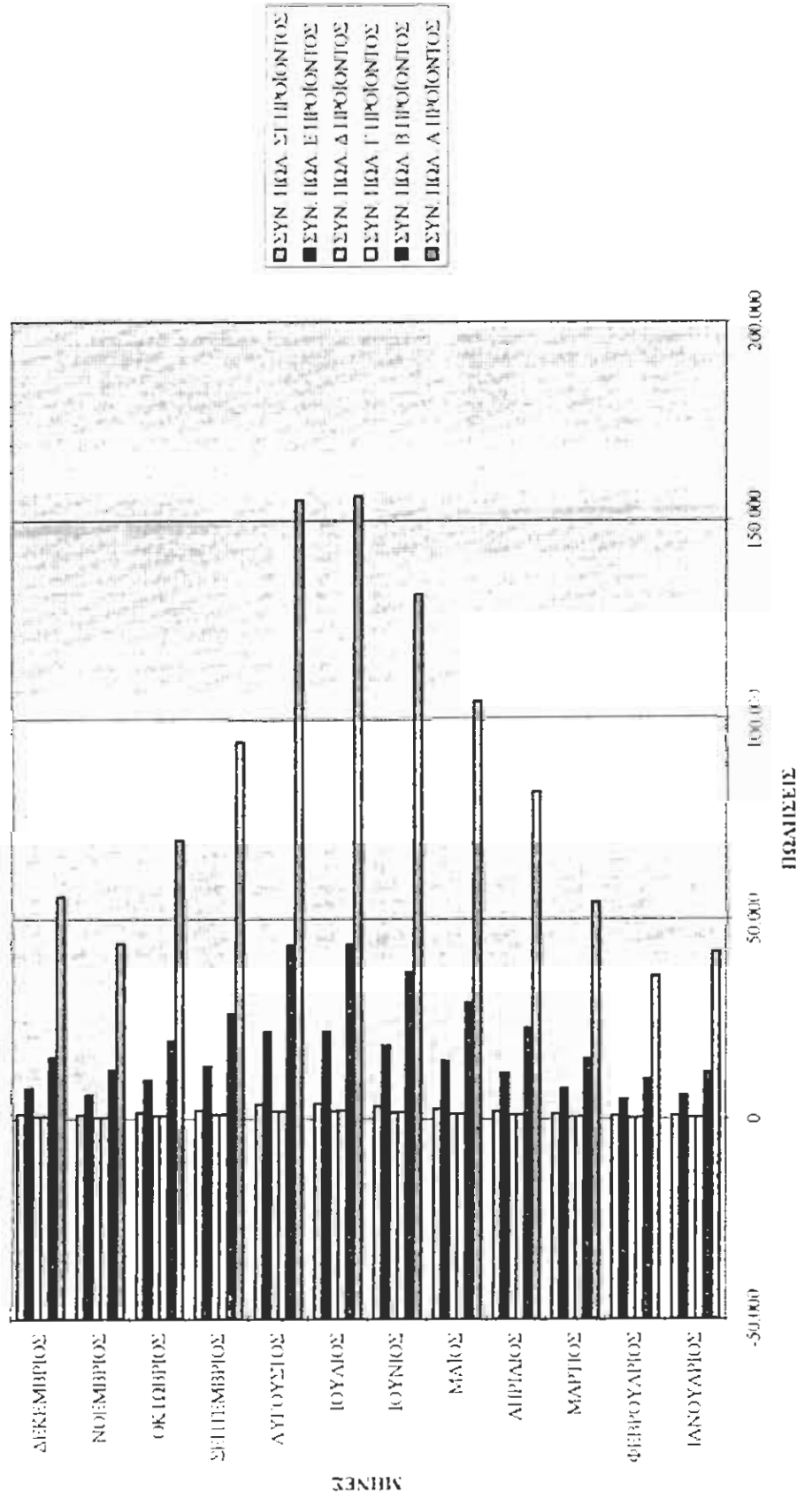

### ΣΥΓΚΡΙΣΗ ΣΥΝΟΛΙΚΩΝ ΠΩΛΗΣΕΩΝ ΚΑΤΑ ΤΜΗΜΑ

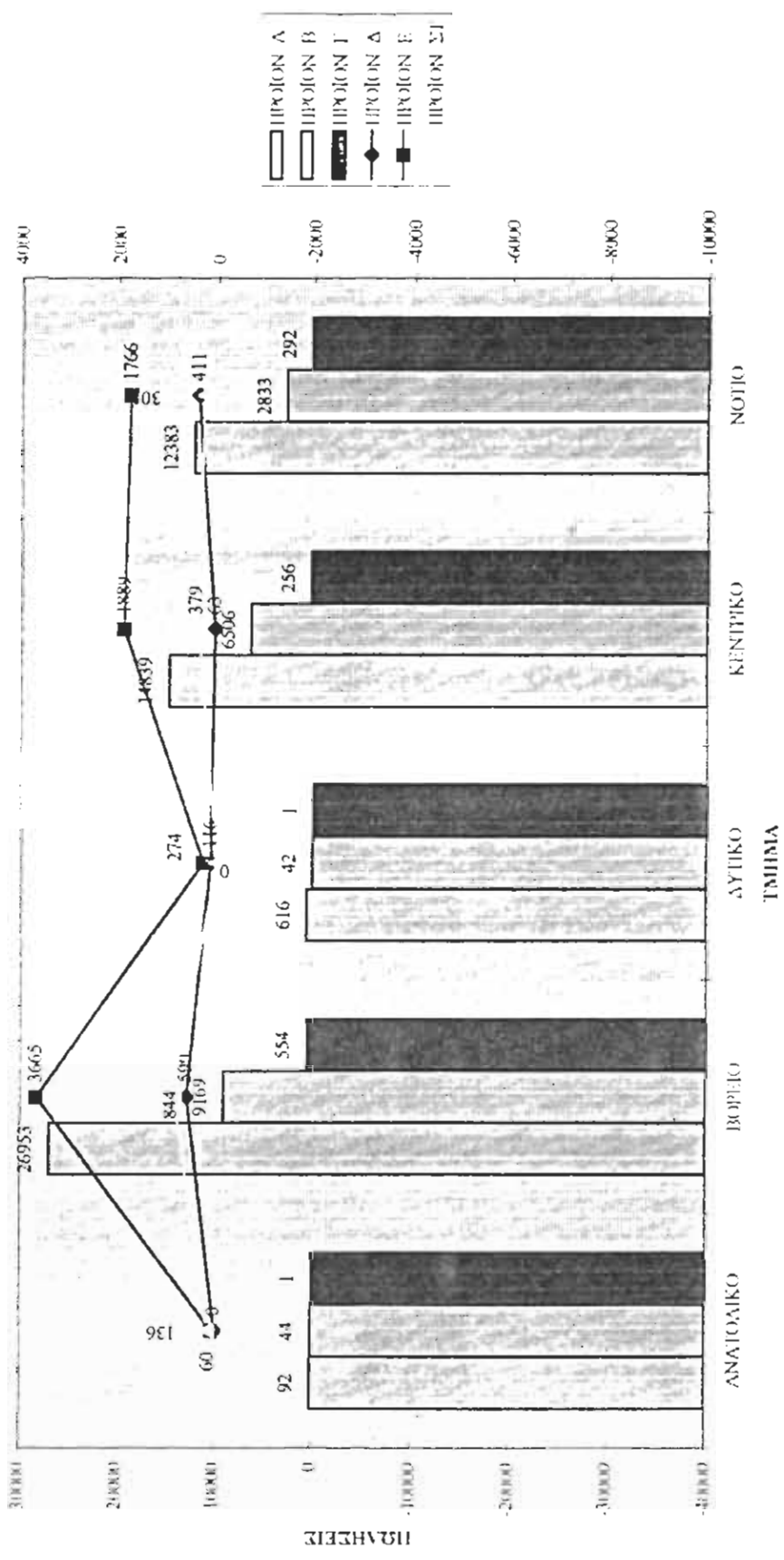

### ΣΥΝ. ΠΩΛ. Α ΠΡΟΪΟΝΤΟΣ

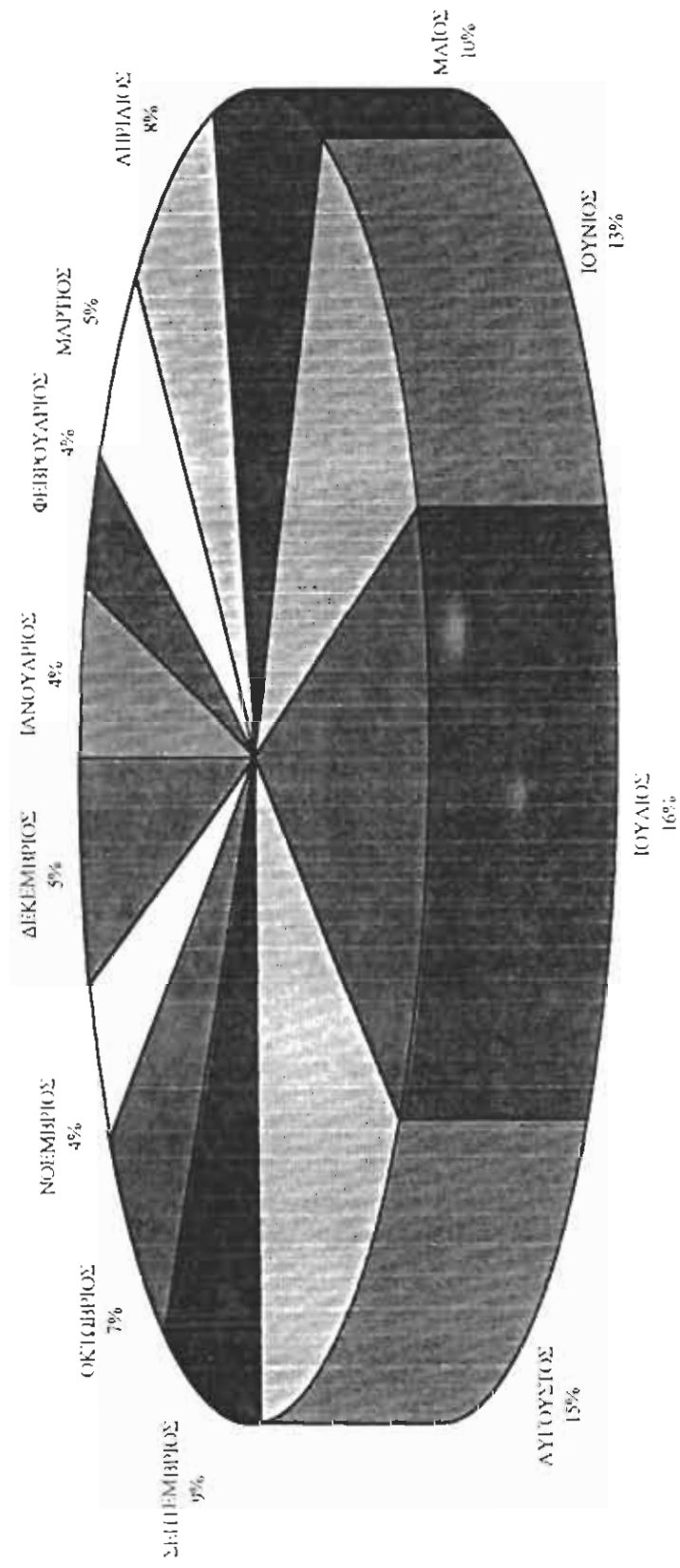

ΣΥΝ. ΠΩΔ. Β ΠΡΟΪΟΝΤΟΣ

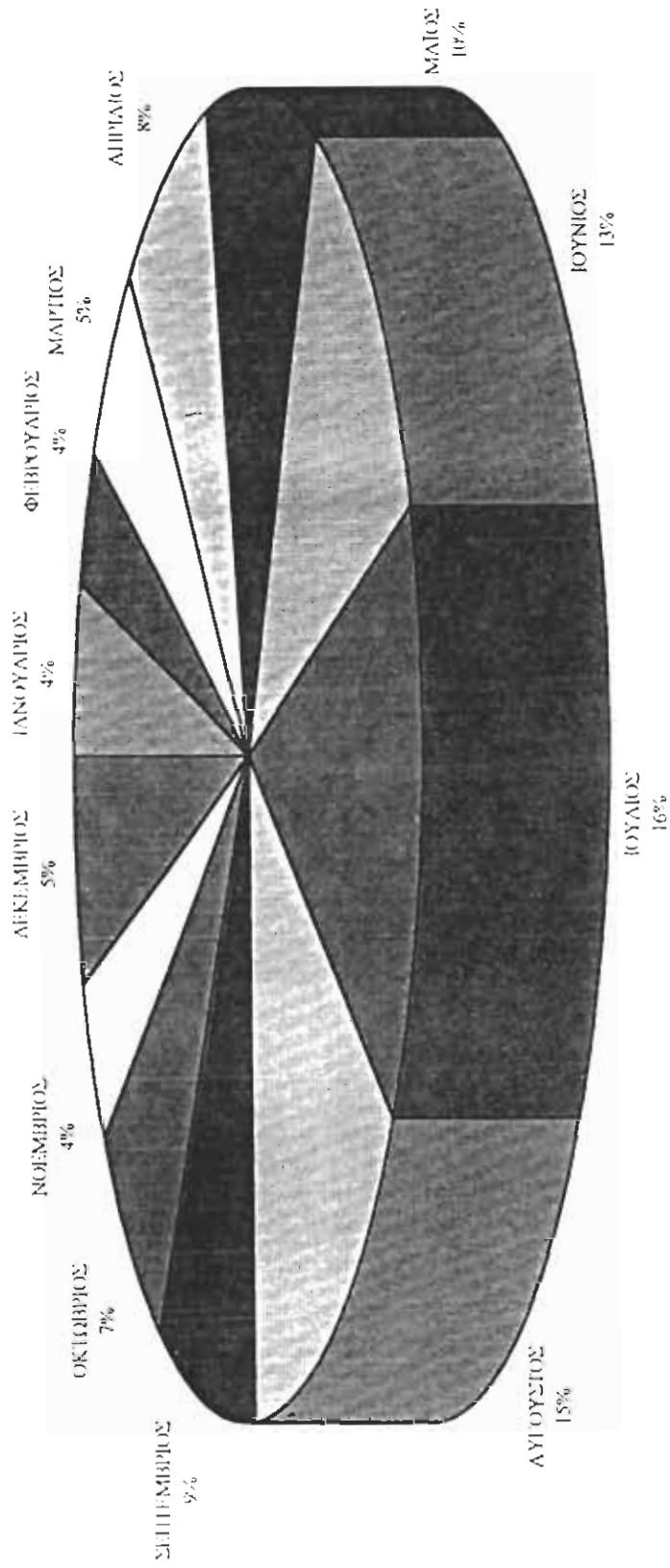



ΣΥΝ. ΗΙΣΤ. Γ' ΙΠΟΙΟΝΤΟΣ

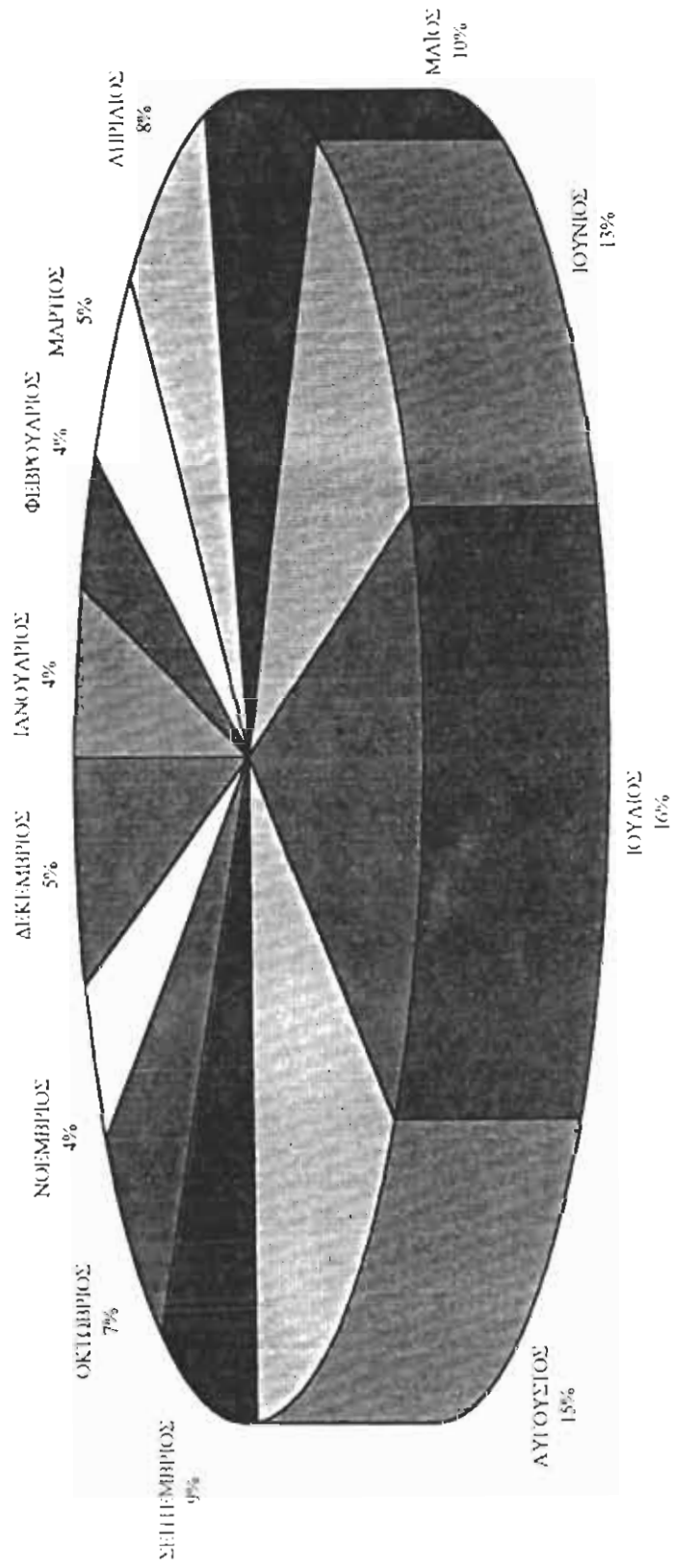

ΣΥΝΟΛΟ ΠΙΣΤΩΣΕΩΝ Α ΠΡΟΪΟΝΤΟΣ

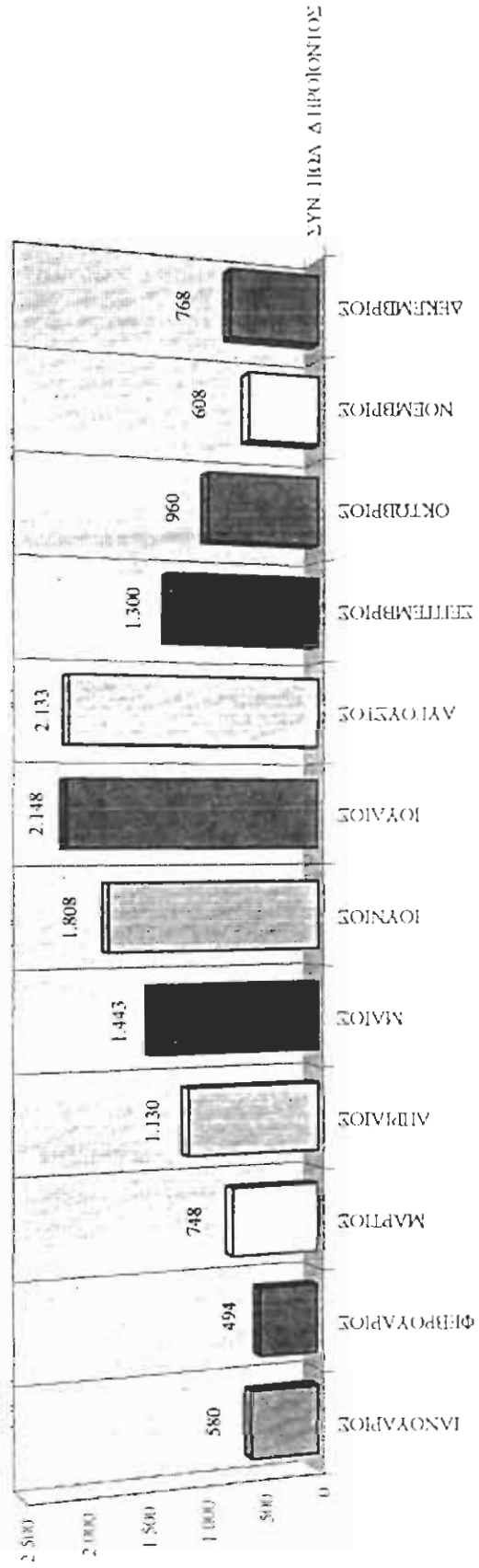

ΣΥΝ ΟΛΟΝ Α ΠΡΟΪΟΝΤΟΣ

ΣΥΝΟΛΟ ΠΙΣΤΩΣΕΩΝ Ε ΠΡΟΪΟΝΤΟΣ

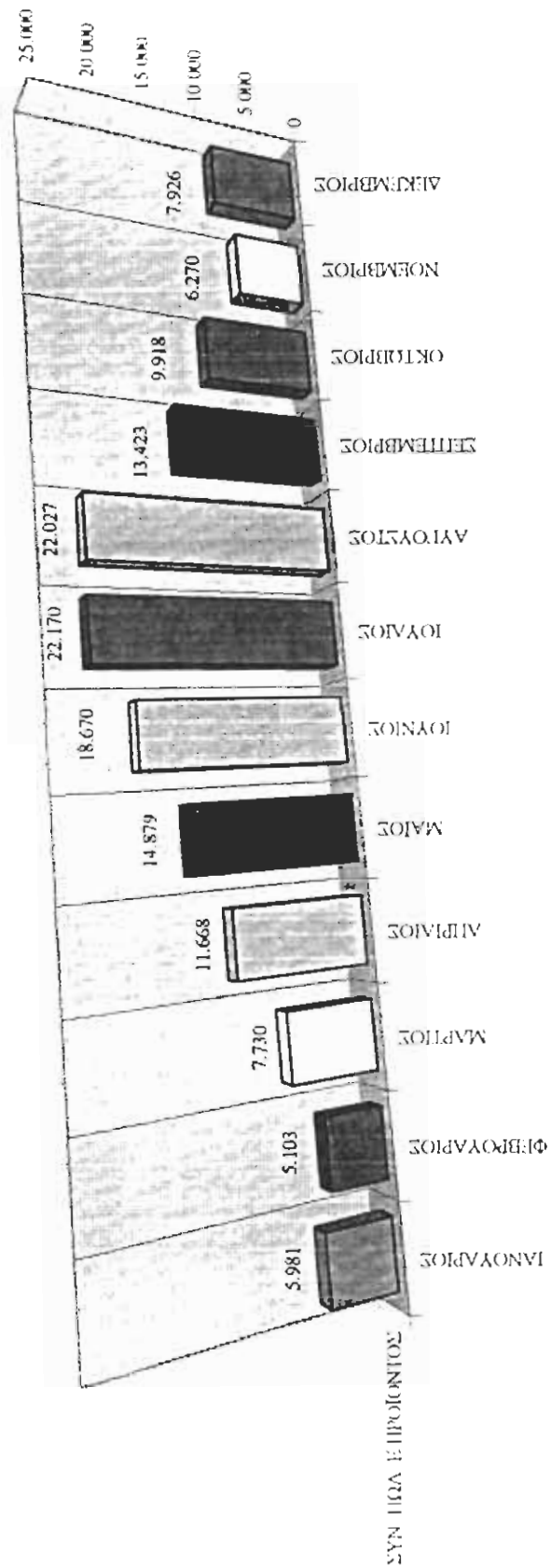

ΣΥΝΟΛΟ ΠΩΛΗΣΕΩΝ ΣΤΙΣ ΠΡΟΪΟΝΤΟΣ

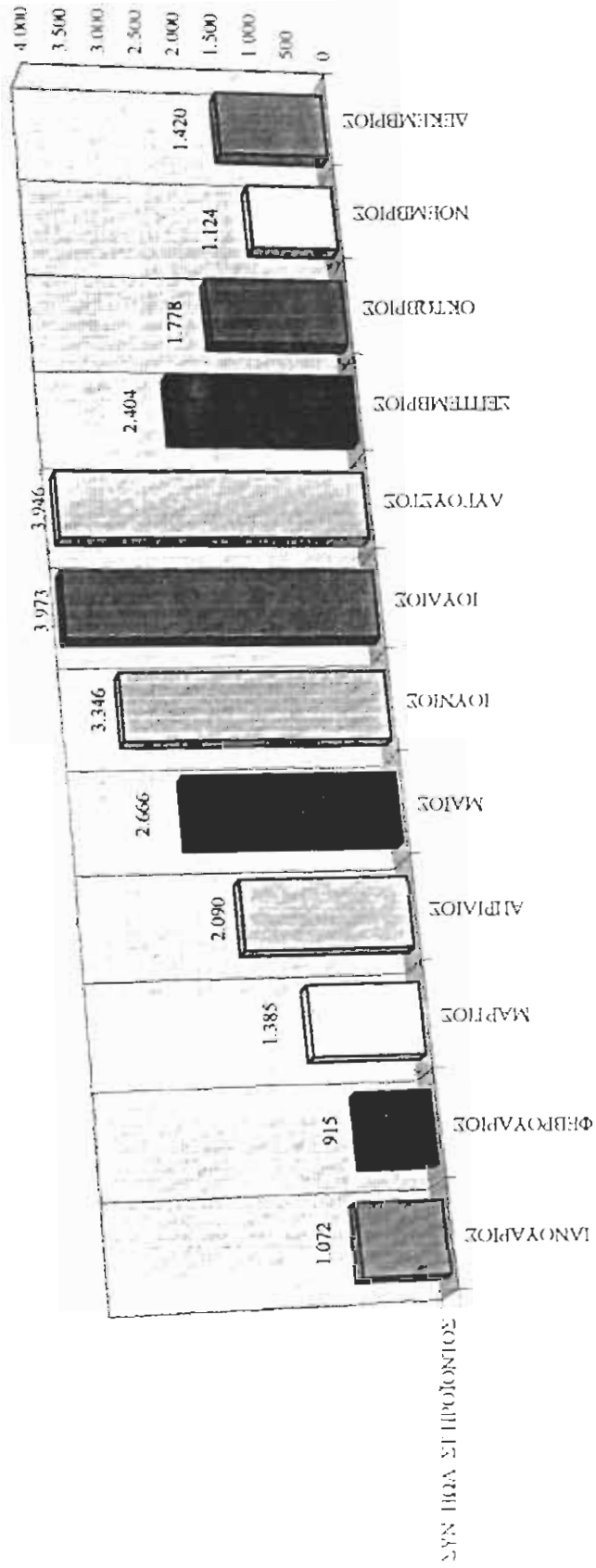

## ΠΙΝΑΚΑΣ ΑΓΟΡΩΝ ΠΡΩΤΩΝ ΥΛΩΝ

Στους παρακάτω 3 πίνακες παρουσιάζονται αναλυτικά ανά τρίμηνο οι αγορές που έκανε η επιχείρηση σε πρώτες ύλες. Με τη βοήθεια των τύπων **SUM** (άθροισμα) και **AVERAG** (μέσος όρος) έχουμε μια πλήρη εικόνα για τις συνολικές αγορές και τον μέσο όρο αυτών που πραγματοποιήθηκαν κάθε χρόνο, κάθε εξάμηνο αλλά και για κάθε πρώτη ύλη ξεχωριστά.

ΠΙΝΑΚΑΣ ΑΓΟΡΩΝ ΠΡΩΤΩΝ ΥΛΩΝ

**Ετήσιες Αγορές Πρώτων Υλών για το Έτος 1994**

	Α' ΤΡΙΜΗΝΟ	Β' ΤΡΙΜΗΝΟ	Γ' ΤΡΙΜΗΝΟ	Δ' ΤΡΙΜΗΝΟ	ΣΥΝΟΛΟ ΑΓΟΡΩΝ	ΜΕΣΟΣ ΟΡΟΣ ΑΓΟΡΩΝ
ΠΡΩΤΗ ΥΛΗ Α'	25.873	29.856	26.985	25.489	108.203	27.051
ΠΡΩΤΗ ΥΛΗ Β'	3.652	16.598	16.320	13.256	49.826	12.457
ΠΡΩΤΗ ΥΛΗ Γ'	13.256	15.489	14.365	14.581	57.691	14.423
ΠΡΩΤΗ ΥΛΗ Δ'	15.896	19.856	18.965	23.659	78.376	19.594
ΠΡΩΤΗ ΥΛΗ Ε'	39.562	33.256	33.569	34.596	140.983	35.246
ΠΡΩΤΗ ΥΛΗ ΣΤ'	15.489	14.983	15.471	6.230	52.173	13.043
<b>ΣΥΝΟΛΟ ΑΓΟΡΩΝ</b>	<b>113.728</b>	<b>130.038</b>	<b>125.675</b>	<b>117.811</b>	<b>487.252</b>	
<b>ΜΕΣΟΣ ΟΡΟΣ ΑΓΟΡΩΝ</b>	<b>18.955</b>	<b>21.673</b>	<b>20.946</b>	<b>19.635</b>		<b>20.302</b>

**Ετήσιες Αγορές Πρώτων Υλών για το Έτος 1995**

	Α' ΤΡΙΜΗΝΟ	Β' ΤΡΙΜΗΝΟ	Γ' ΤΡΙΜΗΝΟ	Δ' ΤΡΙΜΗΝΟ	ΣΥΝΟΛΟ ΑΓΟΡΩΝ	ΜΕΣΟΣ ΟΡΟΣ ΑΓΟΡΩΝ
ΠΡΩΤΗ ΥΛΗ Α'	36.523	32.456	38.965	41.569	149.513	37.378
ΠΡΩΤΗ ΥΛΗ Β'	25.698	22.569	19.879	23.564	91.710	22.928
ΠΡΩΤΗ ΥΛΗ Γ'	10.225	19.658	19.865	23.256	73.004	18.251
ΠΡΩΤΗ ΥΛΗ Δ'	9.562	10.222	11.256	11.996	43.036	10.759
ΠΡΩΤΗ ΥΛΗ Ε'	18.965	13.621	15.896	17.892	66.374	16.594
ΠΡΩΤΗ ΥΛΗ ΣΤ'	13.369	14.236	11.456	15.623	54.684	13.671
<b>ΣΥΝΟΛΟ ΑΓΟΡΩΝ</b>	<b>114.342</b>	<b>112.762</b>	<b>117.317</b>	<b>133.900</b>	<b>478.321</b>	
<b>ΜΕΣΟΣ ΟΡΟΣ ΑΓΟΡΩΝ</b>	<b>19.057</b>	<b>18.794</b>	<b>19.553</b>	<b>22.317</b>		<b>19.930</b>

**Ετήσιες Αγορές Πρώτων Υλών για το Έτος 1996**

	Α' ΤΡΙΜΗΝΟ	Β' ΤΡΙΜΗΝΟ	Γ' ΤΡΙΜΗΝΟ	Δ' ΤΡΙΜΗΝΟ	ΣΥΝΟΛΟ ΑΓΟΡΩΝ	ΜΕΣΟΣ ΟΡΟΣ ΑΓΟΡΩΝ
ΠΡΩΤΗ ΥΛΗ Α'	58.921	53.652	59.652	65.986	238.211	59.553
ΠΡΩΤΗ ΥΛΗ Β'	26.589	22.896	19.653	21.543	90.681	22.670
ΠΡΩΤΗ ΥΛΗ Γ'	12.653	13.569	11.365	12.365	49.952	12.488
ΠΡΩΤΗ ΥΛΗ Δ'	21.365	22.365	21.563	30.236	95.529	23.882
ΠΡΩΤΗ ΥΛΗ Ε'	14.562	12.452	15.631	13.560	56.205	14.051
ΠΡΩΤΗ ΥΛΗ ΣΤ'	29.563	28.956	28.956	30.365	117.840	29.460
<b>ΣΥΝΟΛΟ ΑΓΟΡΩΝ</b>	<b>163.653</b>	<b>153.890</b>	<b>156.820</b>	<b>174.055</b>	<b>648.418</b>	
<b>ΜΕΣΟΣ ΟΡΟΣ ΑΓΟΡΩΝ</b>	<b>27.276</b>	<b>25.648</b>	<b>26.137</b>	<b>29.009</b>		<b>27.017</b>

## ΣΧΕΔΙΑΓΡΑΜΜΑΤΑ ΑΓΟΡΩΝ

Στο πρώτο διάγραμμα (επιφάνεια 3D) απεικονίζονται οι αγορές πρώτων υλών για το έτος 1994. Από το διάγραμμα αυτό παίρνουμε διάφορες πληροφορίες όπως π.χ. ότι η πρώτη ύλη Ε το πρώτο τρίμηνο παρουσιάζει μέγιστη τιμή αγορών ενώ στο ίδιο εξάμηνο η πρώτη ύλη Β παρουσιάζει την ελάχιστη τιμή αγορών. Οι υπόλοιπες τιμές αγοράς των άλλων πρώτων υλών κυμαίνονται σε ικανοποιητικά επίπεδα.

Στο δεύτερο διάγραμμα (γραμμών 3D) απεικονίζεται το σύνολο των αγορών πρώτων υλών το 1995. Κατά το Δ' τρίμηνο παρατηρείται ότι οι αγορές όλων των πρώτων υλών έχουν αυξηθεί. Η μεγαλύτερη τιμή είναι αυτή της πρώτης ύλης Α με 41.659 και η ελάχιστη της πρώτης ύλης Δ με 11.996. Κατά τα υπόλοιπα τρίμηνα οι διακυμάνσεις των τιμών αγοράς είναι φυσιολογικές με εξαίρεση τις αγορές της πρώτης ύλης Γ που το Β' τρίμηνο αυξήθηκε γύρω στις 9.400 από το προηγούμενο εξάμηνο ενώ οι αγορές της πρώτης ύλης Δ μειώθηκαν το Β' τρίμηνο γύρω στις 5.300.

Στο τελευταίο διάγραμμα (περιοχή 3D) των αγορών απεικονίζονται οι αγορές πρώτων υλών για το έτος 1996. Η μέγιστη αγορά όλων των πρώτων υλών είναι αυτή που πραγματοποιήθηκε κατά το Δ' τρίμηνο για την αγορά πρώτης ύλης Α με 65.986 ενώ η ελάχιστη ήταν το Γ' τρίμηνο με την αγορά πρώτης ύλης Γ με 11.365. Επίσης πρέπει να επισημάνουμε ότι το σύνολο των αγορών της Α πρώτης ύλης και στα τέσσερα τρίμηνα είναι η μέγιστη που παρουσιάζεται στο διάγραμμα μας γύρω στις 238.000 ενώ η μικρότερη είναι της Γ πρώτης ύλης γύρω στις 50.000.

ΔΙΑΓΡΑΜΜΑ ΑΓΟΡΩΝ ΠΡΩΤΩΝ ΥΛΩΝ ΓΙΑ ΤΟ ΕΤΟΣ 1994

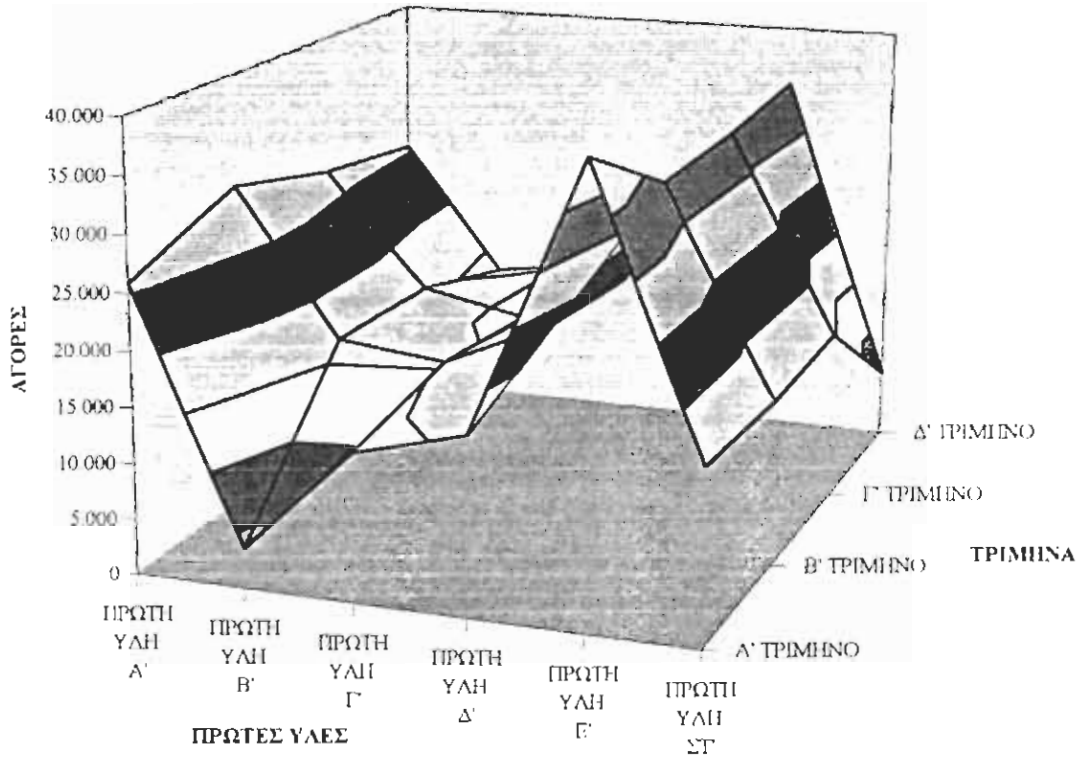

0-5.000	5.000-10.000	10.000-15.000	15.000-20.000	20.000-25.000	25.000-30.000
30.000-35.000	35.000-40.000				



ΔΙΑΓΡΑΜΜΑ ΑΓΟΡΩΝ ΠΡΩΤΩΝ ΥΛΩΝ ΓΙΑ ΤΟ ΕΤΟΣ 1995

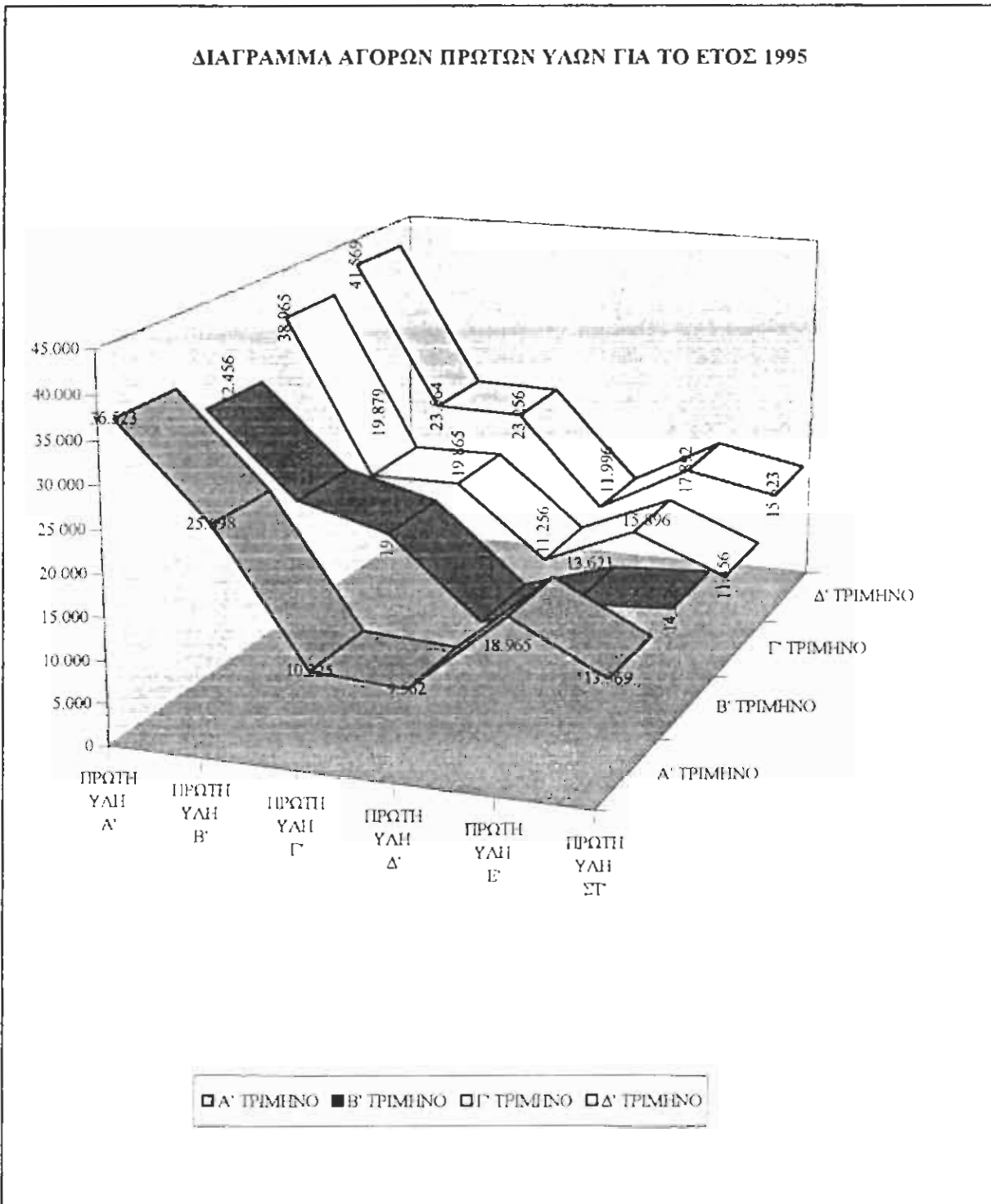

ΔΙΑΓΡΑΜΜΑ ΑΓΟΡΩΝ ΠΡΩΤΩΝ ΥΛΩΝ ΓΙΑ ΤΟ ΕΤΟΣ 1996

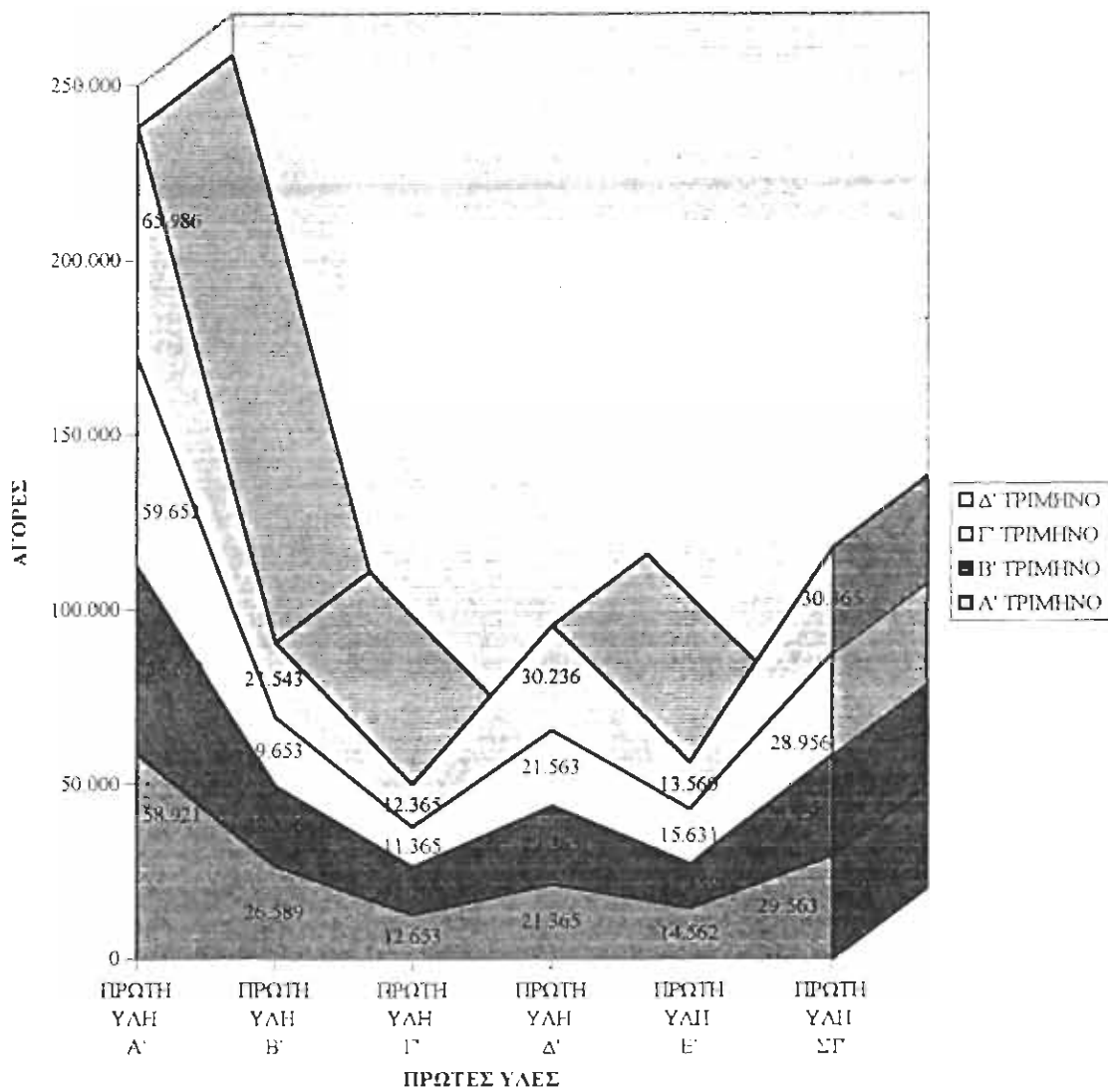

## ΣΥΝΟΛΙΚΕΣ ΑΓΟΡΕΣ ΑΝΑ ΤΡΙΜΗΝΟ

Στον ακόλουθο πίνακα όσο και στο διάγραμμα δίδονται οι συνολικές αγορές πρώτων ύλών ανά τρίμηνο την τριετία 1994, 1995 και 1996. Οι αγορές που πραγματοποιήθηκαν για την πρώτη ύλη Α είναι φανερά οι μεγαλύτερες γύρω στο 500.000 ενώ οι μικρότερες γίνονται για την πρώτη ύλη Γ γύρω στις 180.000.

ΣΥΝΟΛΙΚΕΣ ΑΓΟΡΕΣ ΠΡΩΤΩΝ ΥΛΩΝ ΤΗ ΤΡΙΕΤΙΑ ΑΝΑ ΤΡΙΜΗΝΟ

	Α' ΤΡΙΜΗΝΟ	Β' ΤΡΙΜΗΝΟ	Γ' ΤΡΙΜΗΝΟ	Δ' ΤΡΙΜΗΝΟ
ΠΡΩΤΗ ΥΛΗ Α'	121.317	115.964	125.602	133.044
ΠΡΩΤΗ ΥΛΗ Β'	55.939	62.063	55.852	58.363
ΠΡΩΤΗ ΥΛΗ Γ'	36.134	48.716	45.595	50.202
ΠΡΩΤΗ ΥΛΗ Δ'	46.823	52.443	51.784	65.891
ΠΡΩΤΗ ΥΛΗ Ε'	73.089	59.329	65.096	66.048
ΠΡΩΤΗ ΥΛΗ ΣΤ'	58.421	58.175	55.883	52.218

ΣΥΓΚΡΙΣΗ ΑΓΟΡΩΝ ΠΡΩΤΩΝ ΥΛΩΝ ΤΗ ΤΡΙΕΤΙΑ

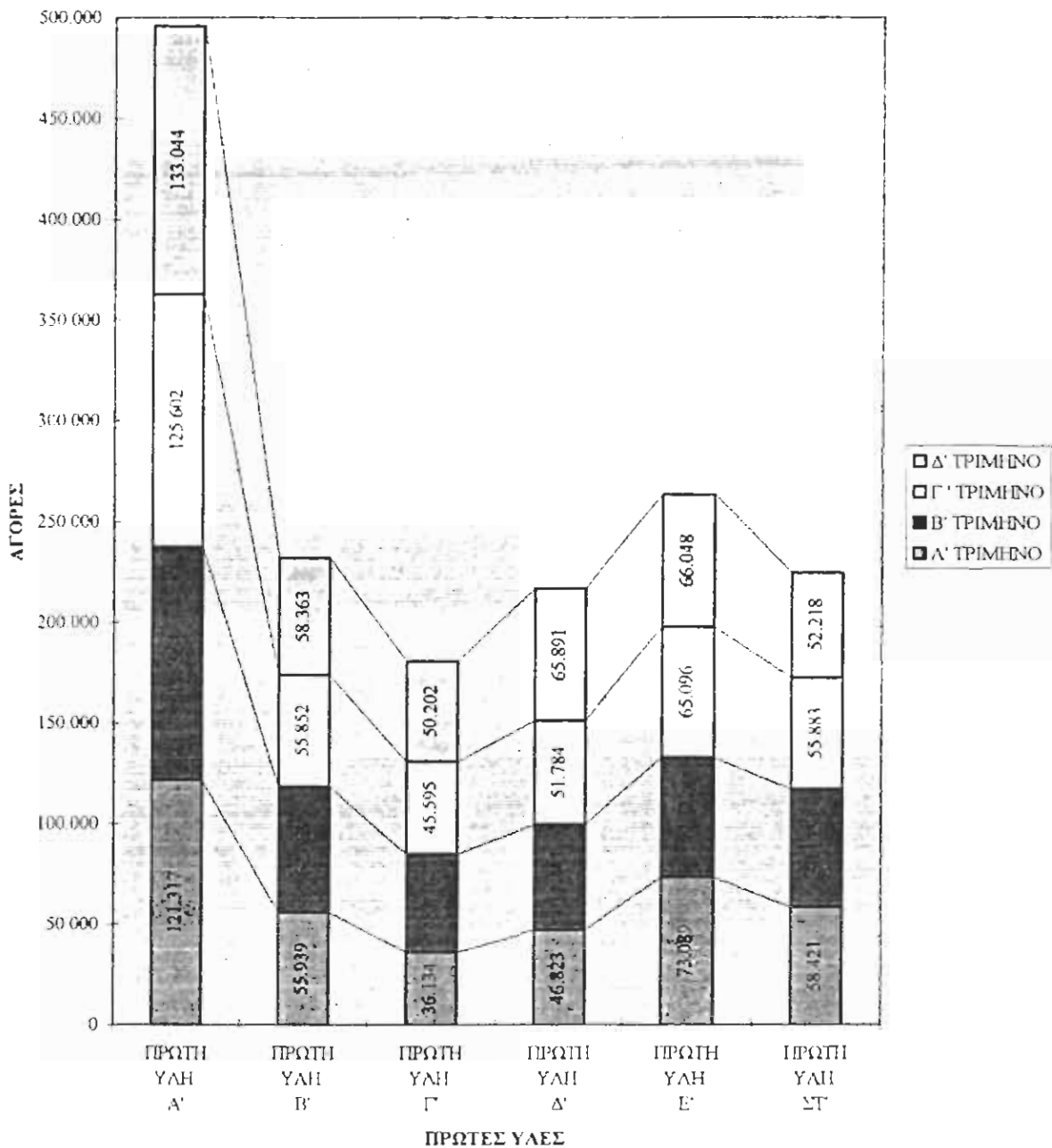

## ΣΥΓΚΕΝΤΡΩΤΙΚΟΙ ΠΙΝΑΚΕΣ ΑΓΟΡΩΝ

Όπως και με τους συγκεντρωτικούς πίνακες των πωλήσεων έτσι και με τους συγκεντρωτικούς πίνακες των αγορών έχουμε μια πιο ολοκληρωμένη εικόνα σχετικά με τις αγορές των πρώτων υλών που πραγματοποιήθηκαν την τριετία αλλά και σε κάθε έτος ξεχωριστά. Με την βοήθεια των συγκεντρωτικών πινάκων μπορούμε να συγκρίνουμε τις αγορές των πρώτων υλών μεταξύ τους έχοντας σαν δεδομένο μια από τις 6 πρώτες ύλες όπως π.χ. στον τέταρτο πίνακα όπου οι αγορές της πρώτης ύλης Α είναι περισσότερες από την Β κατά 65.378 από την Γ 85.183 από την Δ 74.494 κλπ. καθώς επίσης να δώσουμε σε ποσοστά τη διαφορά αυτή όπως γίνεται στον πέμπτο πίνακα όπου π.χ. οι αγορές της πρώτης ύλης Β είναι -53,89% λιγότερες από τις αγορές της πρώτης ύλης Α. Επίσης ένα άλλο πλεονέκτημα των συγκεντρωτικών πινάκων είναι να μας δίνουν χρήσιμες πληροφορίες για τα ποσοστά που κατέχει κάθε μια πρώτη ύλη ανά τρίμηνο αλλά και κάθε μια ξεχωριστά για ολόκληρη την τριετία.

ΣΥΓΚΕΝΤΡΩΤΙΚΟΙ ΠΙΝΑΚΕΣ ΑΙΘΡΩΝ

ΕΤΟΣ (Όλα)

Sum από Τμή	ΤΡΙΜΗΝΑ				
ΠΡΩΤΕΣ ΥΔΕΣ	Α' ΤΡΙΜΗΝΟ	Β' ΤΡΙΜΗΝΟ	Γ' ΤΡΙΜΗΝΟ	Δ' ΤΡΙΜΗΝΟ	Γενικό Άθροισμα
ΠΡΩΤΗ ΥΔΗ Α'	121.317	115.964	125.602	133.044	495.927
ΠΡΩΤΗ ΥΔΗ Β'	55.939	62.063	55.852	58.363	232.217
ΠΡΩΤΗ ΥΔΗ Γ'	36.134	48.716	45.595	50.202	180.647
ΠΡΩΤΗ ΥΔΗ Δ'	46.823	52.443	51.784	65.891	216.941
ΠΡΩΤΗ ΥΔΗ Ε'	73.089	59.329	65.096	66.048	263.562
ΠΡΩΤΗ ΥΔΗ ΣΤ'	58.421	58.175	55.883	52.218	224.697
Γενικό Άθροισμα	391.723	396.690	399.812	425.766	1.613.991

ΠΡΩΤΕΣ ΥΔΕΣ (Όλα)

Sum από Τμή	ΤΡΙΜΗΝΑ				
ΕΤΟΣ	Α' ΤΡΙΜΗΝΟ	Β' ΤΡΙΜΗΝΟ	Γ' ΤΡΙΜΗΝΟ	Δ' ΤΡΙΜΗΝΟ	Γενικό Άθροισμα
1994	113.728	130.038	125.675	117.811	487.252
1995	114.342	112.762	117.317	133.900	478.321
1996	163.653	153.890	156.820	174.055	648.418
Γενικό Άθροισμα	391.723	396.690	399.812	425.766	1.613.991

ΤΡΙΜΗΝΑ (Όλα)

Sum από Τμή	ΕΤΟΣ			
ΠΡΩΤΕΣ ΥΔΕΣ	1994	1995	1996	Γενικό Άθροισμα
ΠΡΩΤΗ ΥΔΗ Α'	108.203	149.513	238.211	495.927
ΠΡΩΤΗ ΥΔΗ Β'	49.826	91.710	90.681	232.217
ΠΡΩΤΗ ΥΔΗ Γ'	57.691	73.004	49.952	180.647
ΠΡΩΤΗ ΥΔΗ Δ'	78.376	43.036	95.529	216.941
ΠΡΩΤΗ ΥΔΗ Ε'	140.983	66.374	56.205	263.562
ΠΡΩΤΗ ΥΔΗ ΣΤ'	52.173	54.684	117.840	224.697
Γενικό Άθροισμα	487.252	478.321	648.418	1.613.991

ΕΤΟΣ (Όλα)

Sum από Τμή	ΠΡΩΤΕΣ ΥΔΕΣ					
ΤΡΙΜΗΝΑ	ΠΡΩΤΗ ΥΔΗ Α'	ΠΡΩΤΗ ΥΔΗ Β'	ΠΡΩΤΗ ΥΔΗ Γ'	ΠΡΩΤΗ ΥΔΗ Δ'	ΠΡΩΤΗ ΥΔΗ Ε'	ΠΡΩΤΗ ΥΔΗ ΣΤ'
Α' ΤΡΙΜΗΝΟ		-65.378	-85.183	-74.494	-48.228	-62.896
Β' ΤΡΙΜΗΝΟ		-53.901	-67.248	-63.521	-56.635	-57.789
Γ' ΤΡΙΜΗΝΟ		-69.750	-80.007	-73.818	-60.506	-69.719
Δ' ΤΡΙΜΗΝΟ		-74.681	-82.842	-67.153	-66.996	-80.826
Γενικό Άθροισμα		-263.710	-315.280	-278.986	-232.365	-271.230

ΕΤΟΣ (Όλα)

Sum από Τμή	ΤΡΙΜΗΝΑ				
ΠΡΩΤΕΣ ΥΔΕΣ	Α' ΤΡΙΜΗΝΟ	Β' ΤΡΙΜΗΝΟ	Γ' ΤΡΙΜΗΝΟ	Δ' ΤΡΙΜΗΝΟ	Γενικό Άθροισμα
ΠΡΩΤΗ ΥΔΗ Α'					
ΠΡΩΤΗ ΥΔΗ Β'	-53,89%	-46,48%	-55,53%	-56,13%	-53,18%
ΠΡΩΤΗ ΥΔΗ Γ'	-70,22%	-57,99%	-63,70%	-62,27%	-63,57%
ΠΡΩΤΗ ΥΔΗ Δ'	-61,40%	-54,78%	-58,77%	-50,47%	-56,26%
ΠΡΩΤΗ ΥΔΗ Ε'	-39,75%	-48,84%	-48,17%	-50,36%	-46,85%
ΠΡΩΤΗ ΥΔΗ ΣΤ'	-51,84%	-49,81%	-55,51%	-60,75%	-54,69%

## ΣΥΓΚΕΝΤΡΩΤΙΚΟΙ ΠΙΝΑΚΕΣ ΑΓΟΡΩΝ

ΕΤΟΣ (Όλα)

Sum από Τιμή	ΤΡΙΜΗΝΑ				Γενικό Άθροισμα
	Α' ΤΡΙΜΗΝΟ	Β' ΤΡΙΜΗΝΟ	Γ' ΤΡΙΜΗΝΟ	Δ' ΤΡΙΜΗΝΟ	
ΠΡΩΤΕΣ ΥΔΕΣ					
ΠΡΩΤΗ ΥΔΗ Α'	24,46%	23,38%	25,33%	26,83%	100,00%
ΠΡΩΤΗ ΥΔΗ Β'	24,09%	26,73%	24,05%	25,13%	100,00%
ΠΡΩΤΗ ΥΔΗ Γ'	20,00%	26,97%	25,24%	27,79%	100,00%
ΠΡΩΤΗ ΥΔΗ Δ'	21,58%	24,17%	23,87%	30,37%	100,00%
ΠΡΩΤΗ ΥΔΗ Ε'	27,73%	22,51%	24,70%	25,06%	100,00%
ΠΡΩΤΗ ΥΔΗ ΣΤ	26,00%	25,89%	24,87%	23,24%	100,00%
Γενικό Άθροισμα	24,27%	24,58%	24,77%	26,38%	100,00%

ΕΤΟΣ (Όλα)

Sum από Τιμή	ΤΡΙΜΗΝΑ				Γενικό Άθροισμα
	Α' ΤΡΙΜΗΝΟ	Β' ΤΡΙΜΗΝΟ	Γ' ΤΡΙΜΗΝΟ	Δ' ΤΡΙΜΗΝΟ	
ΠΡΩΤΕΣ ΥΔΕΣ					
ΠΡΩΤΗ ΥΔΗ Α'	100,00%	100,00%	100,00%	100,00%	100,00%
ΠΡΩΤΗ ΥΔΗ Β'	46,11%	53,52%	44,47%	43,87%	46,82%
ΠΡΩΤΗ ΥΔΗ Γ'	29,78%	42,01%	36,30%	37,73%	36,43%
ΠΡΩΤΗ ΥΔΗ Δ'	38,60%	45,22%	41,23%	49,53%	43,74%
ΠΡΩΤΗ ΥΔΗ Ε'	60,25%	51,16%	51,83%	49,64%	53,15%
ΠΡΩΤΗ ΥΔΗ ΣΤ	48,16%	50,17%	44,49%	39,25%	45,31%

ΕΤΟΣ (Όλα)

Sum από Τιμή	ΤΡΙΜΗΝΑ				Γενικό Άθροισμα
	Α' ΤΡΙΜΗΝΟ	Β' ΤΡΙΜΗΝΟ	Γ' ΤΡΙΜΗΝΟ	Δ' ΤΡΙΜΗΝΟ	
ΠΡΩΤΕΣ ΥΔΕΣ					
ΠΡΩΤΗ ΥΔΗ Α'	30,97%	29,23%	31,42%	31,25%	30,73%
ΠΡΩΤΗ ΥΔΗ Β'	14,28%	15,65%	13,97%	13,71%	14,39%
ΠΡΩΤΗ ΥΔΗ Γ'	9,22%	12,28%	11,40%	11,79%	11,19%
ΠΡΩΤΗ ΥΔΗ Δ'	11,95%	13,22%	12,95%	15,48%	13,44%
ΠΡΩΤΗ ΥΔΗ Ε'	18,66%	14,96%	16,28%	15,51%	16,33%
ΠΡΩΤΗ ΥΔΗ ΣΤ	14,91%	14,67%	13,98%	12,26%	13,92%
Γενικό Άθροισμα	100,00%	100,00%	100,00%	100,00%	100,00%

ΣΥΓΚΕΝΤΡΩΤΙΚΟΙ ΠΙΝΑΚΕΣ ΑΓΟΡΩΝ

ΕΤΟΣ 1994

Sum από Τιμή	ΤΡΙΜΗΝΑ				
ΠΡΩΤΕΣ ΥΛΕΣ	Α' ΤΡΙΜΗΝΟ	Β' ΤΡΙΜΗΝΟ	Γ' ΤΡΙΜΗΝΟ	Δ' ΤΡΙΜΗΝΟ	Γενικό Αθροισμα
ΠΡΩΤΗ ΥΛΗ Α'	25.873	29.856	26.985	25.489	108.203
ΠΡΩΤΗ ΥΛΗ Β'	3.652	16.598	16.320	13.256	49.826
ΠΡΩΤΗ ΥΛΗ Γ'	13.256	15.489	14.365	14.581	57.691
ΠΡΩΤΗ ΥΛΗ Δ'	15.896	19.856	18.965	23.659	78.376
ΠΡΩΤΗ ΥΛΗ Ε'	39.562	33.256	33.569	34.596	140.983
ΠΡΩΤΗ ΥΛΗ ΣΤ'	15.489	14.983	15.471	6.230	52.173
Γενικό Αθροισμα	113.728	130.038	125.675	117.811	487.252

ΠΡΩΤΕΣ ΥΛΕΣ ΠΡΩΤΗ ΥΛΗ Α'

Sum από Τιμή	ΤΡΙΜΗΝΑ				
ΕΤΟΣ	Α' ΤΡΙΜΗΝΟ	Β' ΤΡΙΜΗΝΟ	Γ' ΤΡΙΜΗΝΟ	Δ' ΤΡΙΜΗΝΟ	Γενικό Αθροισμα
1994	25.873	29.856	26.985	25.489	108.203
1995	36.523	32.456	38.965	41.569	149.513
1996	58.921	53.652	59.652	65.986	238.211
Γενικό Αθροισμα	121.317	115.964	125.602	133.044	495.927

ΤΡΙΜΗΝΑ Α' ΤΡΙΜΗΝΟ

Sum από Τιμή	ΕΤΟΣ			
ΠΡΩΤΕΣ ΥΛΕΣ	1994	1995	1996	Γενικό Αθροισμα
ΠΡΩΤΗ ΥΛΗ Α'	25.873	36.523	58.921	121.317
ΠΡΩΤΗ ΥΛΗ Β'	3.652	25.698	26.589	55.939
ΠΡΩΤΗ ΥΛΗ Γ'	13.256	10.225	12.653	36.134
ΠΡΩΤΗ ΥΛΗ Δ'	15.896	9.562	21.365	46.823
ΠΡΩΤΗ ΥΛΗ Ε'	39.562	18.965	14.562	73.089
ΠΡΩΤΗ ΥΛΗ ΣΤ'	15.489	13.369	29.563	58.421
Γενικό Αθροισμα	113.728	114.342	163.653	391.723

ΕΤΟΣ 1994

Sum από Τιμή	ΠΡΩΤΕΣ ΥΛΕΣ					
ΤΡΙΜΗΝΑ	ΠΡΩΤΗ ΥΛΗ	ΔΕΥΤΗ ΥΛΗ	ΕΠΩΤΗ ΥΛΗ	ΠΡΩΤΗ ΥΛΗ Δ	ΠΡΩΤΗ ΥΛΗ Ε'	ΠΡΩΤΗ ΥΛΗ ΣΤ'
Α' ΤΡΙΜΗΝΟ		-22.221	-12.617	-9.977	13.689	-10.384
Β' ΤΡΙΜΗΝΟ		-13.258	-14.367	-10.000	3.400	-14.873
Γ' ΤΡΙΜΗΝΟ		-10.665	-12.620	-8.020	6.584	-11.514
Δ' ΤΡΙΜΗΝΟ		-12.233	-10.908	-1.830	8.107	-19.259
Γενικό Αθροισμα		-58.377	-50.512	-29.827	32.780	-56.030

ΕΤΟΣ 1994

Sum από Τιμή	ΤΡΙΜΗΝΑ				
ΠΡΩΤΕΣ ΥΛΕΣ	Α' ΤΡΙΜΗΝΟ	Β' ΤΡΙΜΗΝΟ	Γ' ΤΡΙΜΗΝΟ	Δ' ΤΡΙΜΗΝΟ	Γενικό Αθροισμα
ΠΡΩΤΗ ΥΛΗ Α'					
ΠΡΩΤΗ ΥΛΗ Β'	-85,88%	-44,41%	-39,52%	-47,99%	-53,95%
ΠΡΩΤΗ ΥΛΗ Γ'	-48,77%	-48,12%	-46,77%	-42,79%	-46,68%
ΠΡΩΤΗ ΥΛΗ Δ'	-38,56%	-33,49%	-29,72%	-7,18%	-27,57%
ΠΡΩΤΗ ΥΛΗ Ε'	52,91%	11,39%	24,40%	35,73%	30,28%
ΠΡΩΤΗ ΥΛΗ ΣΤ'	-40,13%	-49,82%	-42,67%	-71,56%	-51,78%



## ΣΥΓΚΕΝΤΡΩΤΙΚΟΙ ΠΙΝΑΚΕΣ ΑΙΘΡΩΝ

ΕΤΟΣ 1994

Sum από Τιμή	ΤΡΙΜΗΝΑ				Γενικό Αθροισμα
	Α' ΤΡΙΜΗΝΟ	Β' ΤΡΙΜΗΝΟ	Γ' ΤΡΙΜΗΝΟ	Δ' ΤΡΙΜΗΝΟ	
ΠΡΩΤΕΣ ΥΔΕΣ					
ΠΡΩΤΗ ΥΔΗ Α'	23,91%	27,59%	24,94%	23,56%	100,00%
ΠΡΩΤΗ ΥΔΗ Β'	7,33%	33,31%	32,75%	26,60%	100,00%
ΠΡΩΤΗ ΥΔΗ Γ'	22,98%	26,85%	24,96%	25,27%	100,00%
ΠΡΩΤΗ ΥΔΗ Δ'	20,28%	25,33%	24,20%	30,19%	100,00%
ΠΡΩΤΗ ΥΔΗ Ε'	28,06%	23,59%	23,81%	24,54%	100,00%
ΠΡΩΤΗ ΥΔΗ ΣΤ'	29,69%	28,72%	29,65%	11,94%	100,00%
Γενικό Αθροισμα	23,34%	26,69%	25,79%	24,18%	100,00%

ΕΤΟΣ 1994

Sum από Τιμή	ΤΡΙΜΗΝΑ				Γενικό Αθροισμα
	Α' ΤΡΙΜΗΝΟ	Β' ΤΡΙΜΗΝΟ	Γ' ΤΡΙΜΗΝΟ	Δ' ΤΡΙΜΗΝΟ	
ΠΡΩΤΕΣ ΥΔΕΣ					
ΠΡΩΤΗ ΥΔΗ Α'	100,00%	100,00%	100,00%	100,00%	100,00%
ΠΡΩΤΗ ΥΔΗ Β'	14,12%	55,59%	60,48%	52,01%	46,05%
ΠΡΩΤΗ ΥΔΗ Γ'	51,23%	51,88%	53,23%	57,21%	53,32%
ΠΡΩΤΗ ΥΔΗ Δ'	61,44%	66,51%	70,28%	92,82%	72,43%
ΠΡΩΤΗ ΥΔΗ Ε'	152,91%	111,39%	124,40%	135,73%	130,29%
ΠΡΩΤΗ ΥΔΗ ΣΤ'	59,87%	50,18%	57,33%	24,44%	48,22%

ΕΤΟΣ 1994

Sum από Τιμή	ΤΡΙΜΗΝΑ				Γενικό Αθροισμα
	Α' ΤΡΙΜΗΝΟ	Β' ΤΡΙΜΗΝΟ	Γ' ΤΡΙΜΗΝΟ	Δ' ΤΡΙΜΗΝΟ	
ΠΡΩΤΕΣ ΥΔΕΣ					
ΠΡΩΤΗ ΥΔΗ Α'	22,75%	22,96%	21,47%	21,64%	22,21%
ΠΡΩΤΗ ΥΔΗ Β'	3,21%	12,76%	12,99%	11,25%	10,23%
ΠΡΩΤΗ ΥΔΗ Γ'	11,66%	11,91%	11,43%	12,38%	11,84%
ΠΡΩΤΗ ΥΔΗ Δ'	13,98%	15,27%	15,09%	20,08%	16,09%
ΠΡΩΤΗ ΥΔΗ Ε'	34,79%	25,57%	26,71%	29,37%	28,93%
ΠΡΩΤΗ ΥΔΗ ΣΤ'	13,62%	11,52%	12,31%	5,29%	10,71%
Γενικό Αθροισμα	100,00%	100,00%	100,00%	100,00%	100,00%

## ΣΥΓΚΕΝΤΡΩΤΙΚΟΙ ΠΙΝΑΚΕΣ ΑΤΟΡΩΝ

ΕΤΟΣ 1995

Sum από Τιμή	ΤΡΙΜΗΝΑ				
ΠΡΩΤΕΣ ΥΔΕΣ	Α' ΤΡΙΜΗΝΟ	Β' ΤΡΙΜΗΝΟ	Γ' ΤΡΙΜΗΝΟ	Δ' ΤΡΙΜΗΝΟ	Γενικό Αθροισμα
ΠΡΩΤΗ ΥΔΗ Α'	36.523	32.456	38.965	41.569	149.513
ΠΡΩΤΗ ΥΔΗ Β'	25.698	22.569	19.879	23.564	91.710
ΠΡΩΤΗ ΥΔΗ Γ'	10.225	19.658	19.865	23.256	73.004
ΠΡΩΤΗ ΥΔΗ Δ'	9.562	10.222	11.256	11.996	43.036
ΠΡΩΤΗ ΥΔΗ Ε'	18.965	13.621	15.896	17.892	66.374
ΠΡΩΤΗ ΥΔΗ ΣΤ'	13.369	14.236	11.456	15.623	54.684
Γενικό Αθροισμα	114.342	112.762	117.317	133.900	478.321

ΠΡΩΤΕΣ ΥΔΕΣ ΠΡΩΤΗ ΥΔΗ Β'

Sum από Τιμή	ΤΡΙΜΗΝΑ				
ΕΤΟΣ	Α' ΤΡΙΜΗΝΟ	Β' ΤΡΙΜΗΝΟ	Γ' ΤΡΙΜΗΝΟ	Δ' ΤΡΙΜΗΝΟ	Γενικό Αθροισμα
1994	3.652	16.598	16.320	13.256	49.826
1995	25.698	22.569	19.879	23.564	91.710
1996	26.589	22.896	19.653	21.543	90.681
Γενικό Αθροισμα	55.939	62.063	55.852	58.363	232.217

ΤΡΙΜΗΝΑ Β' ΤΡΙΜΗΝΟ

Sum από Τιμή	ΕΤΟΣ			
ΠΡΩΤΕΣ ΥΔΕΣ	1994	1995	1996	Γενικό Αθροισμα
ΠΡΩΤΗ ΥΔΗ Α'	29.856	32.456	53.652	115.964
ΠΡΩΤΗ ΥΔΗ Β'	16.598	22.569	22.896	62.063
ΠΡΩΤΗ ΥΔΗ Γ'	15.489	19.658	13.569	48.716
ΠΡΩΤΗ ΥΔΗ Δ'	19.856	10.222	22.365	52.443
ΠΡΩΤΗ ΥΔΗ Ε'	33.256	13.621	12.452	59.329
ΠΡΩΤΗ ΥΔΗ ΣΤ'	14.983	14.236	28.956	58.175
Γενικό Αθροισμα	130.038	112.762	153.890	396.690

ΕΤΟΣ 1995

Sum από Τιμή	ΠΡΩΤΕΣ ΥΔΕΣ						
ΤΡΙΜΗΝΑ	ΠΡΩΤΗ ΥΔΗ	ΔΕΥΤΗ ΥΔΗ	ΕΠΩΤΗ ΥΔΗ	ΓΕΩΤΗ ΥΔΗ	Δ ΤΡΙΤΗ ΥΔΗ	Ε' ΠΡΩΤΗ ΥΔΗ	ΣΤ' ΠΡΩΤΗ ΥΔΗ
Α' ΤΡΙΜΗΝΟ		-10.825	-26.298	-26.961	-17.558		-23.154
Β' ΤΡΙΜΗΝΟ		-9.887	-12.798	-22.234	-18.835		-18.220
Γ' ΤΡΙΜΗΝΟ		-19.086	-19.100	-27.709	-23.069		-27.509
Δ' ΤΡΙΜΗΝΟ		-18.005	-18.313	-29.573	-23.677		-25.946
Γενικό Αθροισμα		-57.803	-76.509	-106.477	-83.139		-94.829

ΕΤΟΣ 1995

Sum από Τιμή	ΤΡΙΜΗΝΑ				
ΠΡΩΤΕΣ ΥΔΕΣ	Α' ΤΡΙΜΗΝΟ	Β' ΤΡΙΜΗΝΟ	Γ' ΤΡΙΜΗΝΟ	Δ' ΤΡΙΜΗΝΟ	Γενικό Αθροισμα
ΠΡΩΤΗ ΥΔΗ Α'					
ΠΡΩΤΗ ΥΔΗ Β'	-29,64%	-30,46%	-48,98%	-43,31%	-38,66%
ΠΡΩΤΗ ΥΔΗ Γ'	-72,00%	-39,43%	-49,02%	-44,05%	-51,17%
ΠΡΩΤΗ ΥΔΗ Δ'	-73,82%	-68,51%	-71,11%	-71,14%	-71,22%
ΠΡΩΤΗ ΥΔΗ Ε'	-48,07%	-58,03%	-59,20%	-56,96%	-55,61%
ΠΡΩΤΗ ΥΔΗ ΣΤ'	-63,40%	-56,14%	-70,60%	-62,42%	-63,43%

## ΣΥΓΚΕΝΤΡΩΤΙΚΟΙ ΠΙΝΑΚΕΣ ΑΙΟΡΙΩΝ

ΕΤΟΣ 1995

Sum από Τμή	ΤΡΙΜΗΝΑ				Γενικό Αθροισμα
	Α' ΤΡΙΜΗΝΟ	Β' ΤΡΙΜΗΝΟ	Γ' ΤΡΙΜΗΝΟ	Δ' ΤΡΙΜΗΝΟ	
ΠΡΩΤΕΣ ΥΔΕΣ					
ΠΡΩΤΗ ΥΔΗ Α'	24,43%	21,71%	26,06%	27,80%	100,00%
ΠΡΩΤΗ ΥΔΗ Β'	28,02%	24,61%	21,68%	25,69%	100,00%
ΠΡΩΤΗ ΥΔΗ Γ'	14,01%	26,93%	27,21%	31,86%	100,00%
ΠΡΩΤΗ ΥΔΗ Δ'	22,22%	23,75%	26,15%	27,87%	100,00%
ΠΡΩΤΗ ΥΔΗ Ε'	28,57%	20,52%	23,95%	26,96%	100,00%
ΠΡΩΤΗ ΥΔΗ ΣΤ'	24,45%	26,03%	20,95%	28,57%	100,00%
Γενικό Αθροισμα	23,90%	23,57%	24,53%	27,99%	100,00%

ΕΤΟΣ 1995

Sum από Τμή	ΤΡΙΜΗΝΑ				Γενικό Αθροισμα
	Α' ΤΡΙΜΗΝΟ	Β' ΤΡΙΜΗΝΟ	Γ' ΤΡΙΜΗΝΟ	Δ' ΤΡΙΜΗΝΟ	
ΠΡΩΤΕΣ ΥΔΕΣ					
ΠΡΩΤΗ ΥΔΗ Α'	100,00%	100,00%	100,00%	100,00%	100,00%
ΠΡΩΤΗ ΥΔΗ Β'	70,36%	69,54%	51,02%	56,69%	61,34%
ΠΡΩΤΗ ΥΔΗ Γ'	28,03%	60,57%	50,98%	55,95%	48,83%
ΠΡΩΤΗ ΥΔΗ Δ'	26,18%	31,49%	28,89%	28,86%	28,78%
ΠΡΩΤΗ ΥΔΗ Ε'	51,93%	41,97%	40,80%	43,04%	44,39%
ΠΡΩΤΗ ΥΔΗ ΣΤ'	36,60%	43,86%	29,40%	37,58%	36,57%

ΕΤΟΣ 1995

Sum από Τμή	ΤΡΙΜΗΝΑ				Γενικό Αθροισμα
	Α' ΤΡΙΜΗΝΟ	Β' ΤΡΙΜΗΝΟ	Γ' ΤΡΙΜΗΝΟ	Δ' ΤΡΙΜΗΝΟ	
ΠΡΩΤΕΣ ΥΔΕΣ					
ΠΡΩΤΗ ΥΔΗ Α'	31,94%	28,78%	33,21%	31,04%	31,26%
ΠΡΩΤΗ ΥΔΗ Β'	22,47%	20,01%	16,94%	17,60%	19,17%
ΠΡΩΤΗ ΥΔΗ Γ'	8,94%	17,43%	16,93%	17,37%	15,26%
ΠΡΩΤΗ ΥΔΗ Δ'	8,36%	9,07%	9,59%	8,96%	9,00%
ΠΡΩΤΗ ΥΔΗ Ε'	16,59%	12,08%	13,55%	13,36%	13,88%
ΠΡΩΤΗ ΥΔΗ ΣΤ'	11,69%	12,62%	9,76%	11,67%	11,43%
Γενικό Αθροισμα	100,00%	100,00%	100,00%	100,00%	100,00%

## ΣΥΓΚΕΝΤΡΩΤΙΚΟΙ ΠΙΝΑΚΕΣ ΑΓΟΡΩΝ

ΕΤΟΣ 1996

Sum από Τιμή	ΤΡΙΜΗΝΑ					Γενικό Αθροισμα
ΠΡΩΤΕΣ ΥΔΕΣ	Α' ΤΡΙΜΗΝΟ	Β' ΤΡΙΜΗΝΟ	Γ' ΤΡΙΜΗΝΟ	Δ' ΤΡΙΜΗΝΟ		
ΠΡΩΤΗ ΥΔΗ Α'	58.921	53.652	59.652	65.986	238.211	
ΠΡΩΤΗ ΥΔΗ Β'	26.589	22.896	19.653	21.543	90.681	
ΠΡΩΤΗ ΥΔΗ Γ'	12.653	13.569	11.365	12.365	49.952	
ΠΡΩΤΗ ΥΔΗ Δ'	21.365	22.365	21.563	30.236	95.529	
ΠΡΩΤΗ ΥΔΗ Ε'	14.562	12.452	15.631	13.560	56.205	
ΠΡΩΤΗ ΥΔΗ ΣΤ'	29.563	28.956	28.956	30.365	117.840	
Γενικό Αθροισμα	163.653	153.890	156.820	174.055	648.418	

ΠΡΩΤΕΣ ΥΔΕΣ ΠΡΩΤΗ ΥΔΗ Γ'

Sum από Τιμή	ΤΡΙΜΗΝΑ					Γενικό Αθροισμα
ΕΤΟΣ	Α' ΤΡΙΜΗΝΟ	Β' ΤΡΙΜΗΝΟ	Γ' ΤΡΙΜΗΝΟ	Δ' ΤΡΙΜΗΝΟ		
1994	13.256	15.489	14.365	14.581	57.691	
1995	10.225	19.658	19.865	23.256	73.004	
1996	12.653	13.569	11.365	12.365	49.952	
Γενικό Αθροισμα	36.134	48.716	45.595	50.202	180.647	

ΤΡΙΜΗΝΑ Γ' ΤΡΙΜΗΝΟ

Sum από Τιμή	ΕΤΟΣ				Γενικό Αθροισμα
ΠΡΩΤΕΣ ΥΔΕΣ	1994	1995	1996		
ΠΡΩΤΗ ΥΔΗ Α'	26.985	38.965	59.652	125.602	
ΠΡΩΤΗ ΥΔΗ Β'	16.320	19.879	19.653	55.852	
ΠΡΩΤΗ ΥΔΗ Γ'	14.365	19.865	11.365	45.595	
ΠΡΩΤΗ ΥΔΗ Δ'	18.965	11.256	21.563	51.784	
ΠΡΩΤΗ ΥΔΗ Ε'	33.569	15.896	15.631	65.096	
ΠΡΩΤΗ ΥΔΗ ΣΤ'	15.471	11.456	28.956	55.883	
Γενικό Αθροισμα	125.675	117.317	156.820	399.812	

ΕΤΟΣ 1996

Sum από Τιμή	ΠΡΩΤΕΣ ΥΔΕΣ					
ΤΡΙΜΗΝΑ	ΠΡΩΤΗ ΥΔΗ	ΔΕΥΤΗ ΥΔΗ	ΕΙΡΩΤΗ ΥΔΗ	ΓΡΩΤΗ ΥΔΗ	Δ	ΠΡΩΤΗ ΥΔΗ Ε' ΠΡΩΤΗ ΥΔΗ ΣΤ'
Α' ΤΡΙΜΗΝΟ		-32.332	-46.268	-37.556	-44.359	-29.358
Β' ΤΡΙΜΗΝΟ		-30.756	-40.083	-31.287	-41.200	-24.696
Γ' ΤΡΙΜΗΝΟ		-39.999	-48.287	-38.089	-44.021	-30.696
Δ' ΤΡΙΜΗΝΟ		-44.443	-53.621	-35.750	-52.426	-35.621
Γενικό Αθροισμα		-147.530	-188.259	-142.682	-182.006	-120.371

ΕΤΟΣ 1996

Sum από Τιμή	ΤΡΙΜΗΝΑ				
ΠΡΩΤΕΣ ΥΔΕΣ	Α' ΤΡΙΜΗΝΟ	Β' ΤΡΙΜΗΝΟ	Γ' ΤΡΙΜΗΝΟ	Δ' ΤΡΙΜΗΝΟ	Γενικό Αθροισμα
ΠΡΩΤΗ ΥΔΗ Α'					
ΠΡΩΤΗ ΥΔΗ Β'	-54,87%	-57,32%	-67,05%	-67,35%	-61,93%
ΠΡΩΤΗ ΥΔΗ Γ'	-78,53%	-74,71%	-80,95%	-81,26%	-79,03%
ΠΡΩΤΗ ΥΔΗ Δ'	-63,74%	-58,31%	-63,85%	-54,18%	-59,90%
ΠΡΩΤΗ ΥΔΗ Ε'	-75,29%	-76,79%	-73,80%	-79,45%	-76,41%
ΠΡΩΤΗ ΥΔΗ ΣΤ'	-49,83%	-46,03%	-51,46%	-53,98%	-50,53%

## ΣΥΓΚΕΝΤΡΩΤΙΚΟΙ ΠΙΝΑΚΕΣ ΑΓΟΡΩΝ

ΕΓΟΣ 1996

Sum από Τιμή	ΤΡΙΜΗΝΑ					Γενικό Αθροισμα
	Α' ΤΡΙΜΗΝΟ	Β' ΤΡΙΜΗΝΟ	Γ' ΤΡΙΜΗΝΟ	Δ' ΤΡΙΜΗΝΟ		
<b>ΠΡΩΤΕΣ ΥΔΕΣ</b>						
ΠΡΩΤΗ ΥΔΗ Α'	24,73%	22,52%	25,04%	27,70%	100,00%	
ΠΡΩΤΗ ΥΔΗ Β'	29,32%	25,25%	21,67%	23,76%	100,00%	
ΠΡΩΤΗ ΥΔΗ Γ'	25,33%	27,16%	22,75%	24,75%	100,00%	
ΠΡΩΤΗ ΥΔΗ Δ'	22,36%	23,41%	22,57%	31,65%	100,00%	
ΠΡΩΤΗ ΥΔΗ Ε'	25,91%	22,15%	27,81%	24,13%	100,00%	
ΠΡΩΤΗ ΥΔΗ ΣΤ'	25,09%	24,57%	24,57%	25,77%	100,00%	
<b>Γενικό Αθροισμα</b>	25,24%	23,73%	24,19%	26,84%	100,00%	

ΕΓΟΣ 1996

Sum από Τιμή	ΤΡΙΜΗΝΑ					Γενικό Αθροισμα
	Α' ΤΡΙΜΗΝΟ	Β' ΤΡΙΜΗΝΟ	Γ' ΤΡΙΜΗΝΟ	Δ' ΤΡΙΜΗΝΟ		
<b>ΠΡΩΤΕΣ ΥΔΕΣ</b>						
ΠΡΩΤΗ ΥΔΗ Α'	100,00%	100,00%	100,00%	100,00%	100,00%	
ΠΡΩΤΗ ΥΔΗ Β'	45,13%	42,68%	32,95%	32,65%	38,07%	
ΠΡΩΤΗ ΥΔΗ Γ'	21,47%	25,29%	19,05%	18,74%	20,97%	
ΠΡΩΤΗ ΥΔΗ Δ'	36,26%	41,69%	36,15%	45,82%	40,10%	
ΠΡΩΤΗ ΥΔΗ Ε'	24,71%	23,21%	26,20%	20,55%	23,59%	
ΠΡΩΤΗ ΥΔΗ ΣΤ'	50,17%	53,97%	48,54%	46,02%	49,47%	

ΕΓΟΣ 1996

Sum από Τιμή	ΤΡΙΜΗΝΑ					Γενικό Αθροισμα
	Α' ΤΡΙΜΗΝΟ	Β' ΤΡΙΜΗΝΟ	Γ' ΤΡΙΜΗΝΟ	Δ' ΤΡΙΜΗΝΟ		
<b>ΠΡΩΤΕΣ ΥΔΕΣ</b>						
ΠΡΩΤΗ ΥΔΗ Α'	36,00%	34,86%	38,04%	37,91%	36,74%	
ΠΡΩΤΗ ΥΔΗ Β'	16,25%	14,88%	12,53%	12,38%	13,98%	
ΠΡΩΤΗ ΥΔΗ Γ'	7,73%	8,82%	7,25%	7,10%	7,70%	
ΠΡΩΤΗ ΥΔΗ Δ'	13,06%	14,53%	13,75%	17,37%	14,73%	
ΠΡΩΤΗ ΥΔΗ Ε'	8,90%	8,09%	9,97%	7,79%	8,67%	
ΠΡΩΤΗ ΥΔΗ ΣΤ'	18,06%	18,82%	18,46%	17,45%	18,17%	
<b>Γενικό Αθροισμα</b>	100,00%	100,00%	100,00%	100,00%	100,00%	

## ΣΥΓΚΕΝΤΡΩΤΙΚΟΙ ΠΙΝΑΚΕΣ ΑΓΟΡΩΝ

ΠΡΩΤΕΣ ΥΔΕΣ ΠΡΩΤΗ ΥΛΗ Δ'

Sum από Τμή	ΤΡΙΜΗΝΑ				
ΕΤΟΣ	Α' ΤΡΙΜΗΝΟ	Β' ΤΡΙΜΗΝΟ	Γ' ΤΡΙΜΗΝΟ	Δ' ΤΡΙΜΗΝΟ	Γενικό Αθροισμα
1994	15.896	19.856	18.965	23.659	78.376
1995	9.562	10.222	11.256	11.996	43.036
1996	21.365	22.365	21.563	30.236	95.529
<b>Γενικό Αθροισμα</b>	<b>46.823</b>	<b>52.443</b>	<b>51.784</b>	<b>65.891</b>	<b>216.941</b>

ΤΡΙΜΗΝΑ Δ' ΤΡΙΜΗΝΟ

Sum από Τμή	ΕΤΟΣ			
ΠΡΩΤΕΣ ΥΔΕΣ	1994	1995	1996	Γενικό Αθροισμα
ΠΡΩΤΗ ΥΛΗ Α'	25.489	41.569	65.986	133.044
ΠΡΩΤΗ ΥΛΗ Β'	13.256	23.364	21.543	58.363
ΠΡΩΤΗ ΥΛΗ Γ'	14.581	23.256	12.365	50.202
ΠΡΩΤΗ ΥΛΗ Δ'	23.659	11.996	30.236	65.891
ΠΡΩΤΗ ΥΛΗ Ε'	34.596	17.892	13.560	66.048
ΠΡΩΤΗ ΥΛΗ ΣΤ'	6.230	15.623	30.365	52.218
<b>Γενικό Αθροισμα</b>	<b>117.811</b>	<b>133.900</b>	<b>174.055</b>	<b>425.766</b>

ΠΡΩΤΕΣ ΥΔΕΣ ΠΡΩΤΗ ΥΛΗ Ε'

Sum από Τμή	ΤΡΙΜΗΝΑ				
ΕΤΟΣ	Α' ΤΡΙΜΗΝΟ	Β' ΤΡΙΜΗΝΟ	Γ' ΤΡΙΜΗΝΟ	Δ' ΤΡΙΜΗΝΟ	Γενικό Αθροισμα
1994	39.562	33.256	33.569	34.596	140.983
1995	18.965	13.621	15.896	17.892	66.374
1996	14.562	12.452	15.631	13.560	56.205
<b>Γενικό Αθροισμα</b>	<b>73.089</b>	<b>59.329</b>	<b>65.096</b>	<b>66.048</b>	<b>263.562</b>

ΠΡΩΤΕΣ ΥΔΕΣ ΠΡΩΤΗ ΥΛΗ ΣΤ'

Sum από Τμή	ΤΡΙΜΗΝΑ				
ΕΤΟΣ	Α' ΤΡΙΜΗΝΟ	Β' ΤΡΙΜΗΝΟ	Γ' ΤΡΙΜΗΝΟ	Δ' ΤΡΙΜΗΝΟ	Γενικό Αθροισμα
1994	15.489	14.983	15.471	6.230	52.173
1995	13.369	14.236	11.456	15.623	54.684
1996	29.563	28.956	28.956	30.365	117.840
<b>Γενικό Αθροισμα</b>	<b>58.421</b>	<b>58.175</b>	<b>55.883</b>	<b>52.218</b>	<b>224.697</b>

## ΣΥΝΟΨΗ ΣΕΝΑΡΙΟΥ

Στον ακόλουθο πίνακα έχουμε την σύνοψη σεναρίου. Εδώ απεικονίζονται (στο κάτω μέρος τρεις τιμές:

2.804.242 δραχ. όπου είναι τα καθαρά έσοδα της εταιρείας

και δυο υποθετικές:

3.500.000 δραχ. και

2.000.000 δραχ.

Με βάση, λοιπόν, τις δύο υποθετικές τιμές που δώσαμε αυξομειώνονται τα κέρδη και τα έξοδα της επιχείρησης.

Για παράδειγμα:

Στο αισιόδοξο σενάριο όπου τα καθαρά κέρδη είναι 3.500.000 οι πωλήσεις σε σχέση με τις ισχύουσες αυξάνονται ενώ τα έξοδα, δηλαδή, οι αγορές πρώτων υλών μειώνονται.

Στο απαισιόδοξο σενάριο όπου τα καθαρά έσοδα είναι 2.000.000 όπως είναι φυσικό οι πωλήσεις σε σχέση με τις ισχύουσες μειώνονται ενώ τα έξοδα αυξάνονται. Με τη βοήθεια της σύνοψης σεναρίου τα στελεχη μιας επιχείρησης έχουν μια πιο σαφή εικόνα που τους βοηθάει να κινηθούν καλύτερα προς τους στόχους του και να έχουν καλύτερα αποτελέσματα στο χώρο της αγοράς αλλά και να αποφύγουν κάποια άλλα πράγματα-κινήσεις που θα τους οδηγήσουν σε μη επιθυμητά αποτελέσματα.

**Σύνοψη σεναρίου**

Ισχυρισμός τιμής: **ΑΙΣΙΟΔΟΞΟ ΣΕΝΑΡΙΟ** **ΑΠΑΙΣΙΟΔΟΞΟ ΣΕΝΑΡΙΟ**

**Αλλαγή κελιών:**

ΣΥΝΟΛΟ ΠΩΛΗΣΕΩΝ ΒΟΡΕΙΟΥ ΤΜΗΜΑΤΟΣ	1.726.322 Δρχ	2.187.200 Δρχ	1.193.583 Δρχ
ΣΥΝΟΛΟ ΠΩΛΗΣΕΩΝ ΑΝΑΤΟΛΙΚΟΥ ΤΜΗΜΑΤΟΣ	8.063 Δρχ	8.073 Δρχ	8.051 Δρχ
ΣΥΝΟΛΟ ΠΩΛΗΣΕΩΝ ΔΥΤΙΚΟΥ ΤΜΗΜΑΤΟΣ	33.378 Δρχ	33.550 Δρχ	33.179 Δρχ
ΣΥΝΟΛΟ ΠΩΛΗΣΕΩΝ ΝΟΤΙΟΥ ΤΜΗΜΑΤΟΣ	794.711 Δρχ	892.381 Δρχ	681.812 Δρχ
ΣΥΝΟΛΟ ΠΩΛΗΣΕΩΝ ΚΕΝΤΡΙΚΟΥ ΤΜΗΜΑΤΟΣ	890.186 Δρχ	1.012.733 Δρχ	748.531 Δρχ
ΣΥΝΟΛΟ ΑΓΟΡΑΣ ΠΡΩΤΗΣ ΥΛΗΣ Α'	238.211 Δρχ	229.436 Δρχ	248.355 Δρχ
ΣΥΝΟΛΟ ΑΓΟΡΑΣ ΠΡΩΤΗΣ ΥΛΗΣ Β'	90.681 Δρχ	89.409 Δρχ	92.151 Δρχ
ΣΥΝΟΛΟ ΑΓΟΡΑΣ ΠΡΩΤΗΣ ΥΛΗΣ Γ'	49.952 Δρχ	49.566 Δρχ	50.398 Δρχ
ΣΥΝΟΛΟ ΑΓΟΡΑΣ ΠΡΩΤΗΣ ΥΛΗΣ Δ'	95.529 Δρχ	94.118 Δρχ	97.160 Δρχ
ΣΥΝΟΛΟ ΑΓΟΡΑΣ ΠΡΩΤΗΣ ΥΛΗΣ Ε'	56.205 Δρχ	55.716 Δρχ	56.770 Δρχ
ΣΥΝΟΛΟ ΑΓΟΡΑΣ ΠΡΩΤΗΣ ΥΛΗΣ ΣΤ'	117.840 Δρχ	115.693 Δρχ	120.322 Δρχ

**Κελιά αποτελεσμάτων:**

<b>ΚΑΘΑΡΑ ΕΣΟΔΑ</b>	<b>2.804.242 Δρχ</b>	<b>3.500.000 Δρχ</b>	<b>2.000.000 Δρχ</b>
---------------------	----------------------	----------------------	----------------------



## ΕΠΙΛΥΣΗ ΕΠΙΠΛΟΚΩΝ ΠΡΟΒΛΗΜΑΤΩΝ ΜΕ ΤΟ SOLVER

Το Solver χρησιμοποιείται για να βρει λύσεις σε προβλήματα που περιέχουν πολλές μεταβλητές και σταθερές, προβλήματα που είναι πιο περίπλοκα από αυτά που μπορεί να χειριστεί το Goal Seek βρίσκει μια συγκεκριμένη λύση, το Solver βρίσκει την καλύτερη, ή βέλτιστη λύση.

Το Solver είναι ένα περίπλοκο εργαλείο. Το Solver μπορεί να μας εξοικονομήσει χρήματα και πόρους στην επιχείρησή μας, βρίσκοντας τους καλύτερους και αποδοτικότερους τρόπους καταμερισμού πόρων. Επίσης μπορεί να μας εξοικονομήσει τον χρόνο που ξοδεύουμε για να βρούμε λύσεις με δοκιμή και λάθος. Το Solver μπορεί να μας βοηθήσει να επιλύσουμε προβλήματα σαν τα εξής:

- Πως να βρούμε την βέλτιστη κατανομή ειδών στην αποθήκη για να ελαχιστοποιήσουμε το κόστος παραγωγής.
- Πως να κάνουμε τον αποδοτικότερο προγραμματισμό προσωπικού για να ελαχιστοποιήσουμε το κόστος, ενώ ταυτόχρονα ικανοποιεί τις επιχειρηματικές μας ανάγκες και τις απαιτήσεις προγραμματισμού.
- Πως να βελτιστοποιήσουμε τον καταμερισμό των χρημάτων σε ένα χαρτοφυλάκιο για να ελαχιστοποιήσουμε τον κίνδυνο και να μεγιστοποιήσουμε την απόδοση.

Μπορεί να υπάρχουν διάφορες βέλτιστες λύσεις σε ένα πρόβλημα, ανάλογα με τις μαθηματικές τεχνικές που χρησιμοποιεί το Solver για να επιλύσει το πρόβλημα. Οι εξ ορισμού ρυθμίσεις του Solver είναι κατάλληλες για πολλά προβλήματα αλλά πειραματισμοί με τις διάφορες ρυθμίσεις της θυρίδας Solver Options μπορεί να δώσουν καλύτερα αποτελέσματα.

## ΕΣΟΔΑ ΚΑΙ ΕΞΟΔΑ ΤΗΣ ΕΤΑΙΡΕΙΑΣ ΤΟ ΕΤΟΣ 1996

<b>ΕΣΟΔΑ :</b>	ΣΥΝΟΛΟ ΠΩΛΗΣΕΩΝ ΒΟΡΕΙΟΥ ΤΜΗΜΑΤΟΣ :	1.726.322 Δρχ
	ΣΥΝΟΛΟ ΠΩΛΗΣΕΩΝ ΑΝΑΤΟΛΙΚΟΥ ΤΜΗΜΑΤΟΣ :	8.063 Δρχ
	ΣΥΝΟΛΟ ΠΩΛΗΣΕΩΝ ΔΥΤΙΚΟΥ ΤΜΗΜΑΤΟΣ :	33.378 Δρχ
	ΣΥΝΟΛΟ ΠΩΛΗΣΕΩΝ ΝΟΤΙΟΥ ΤΜΗΜΑΤΟΣ :	794.711 Δρχ
	ΣΥΝΟΛΟ ΠΩΛΗΣΕΩΝ ΚΕΝΤΡΙΚΟΥ ΤΜΗΜΑΤΟΣ :	890.186 Δρχ
<b>ΕΞΟΔΑ :</b>	ΑΓΟΡΑ ΠΡΩΤΗΣ ΥΛΗΣ Α' :	238.211 Δρχ
	ΑΓΟΡΑ ΠΡΩΤΗΣ ΥΛΗΣ Β' :	90.681 Δρχ
	ΑΓΟΡΑ ΠΡΩΤΗΣ ΥΛΗΣ Γ' :	49.952 Δρχ
	ΑΓΟΡΑ ΠΡΩΤΗΣ ΥΛΗΣ Δ' :	95.529 Δρχ
	ΑΓΟΡΑ ΠΡΩΤΗΣ ΥΛΗΣ Ε' :	56.205 Δρχ
	ΑΓΟΡΑ ΠΡΩΤΗΣ ΥΛΗΣ ΣΤ' :	117.840 Δρχ
<b>ΚΑΘΑΡΑ ΕΣΟΔΑ :</b>		<b>2.804.242 Δρχ</b>

FALSE

11  
100

FALSE

11  
100

## ΠΡΟΒΛΕΨΗ ΜΕΛΛΟΝΤΙΚΩΝ ΠΩΛΗΣΕΩΝ

Στον τελευταίο αυτό πίνακα μας δίδεται η δυνατότητα να προβλέψουμε τις μελλοντικές πωλήσεις που θα έχει η εταιρεία το 1997. Αυτό γίνεται με τη βοήθεια των τύπων **TREND** και **FORECAST**. Έχοντας κάποιες πωλήσεις π.χ. για τους τρεις πρώτους μήνες του 1997 και με τη χρησιμοποίηση των παραπάνω τύπων προβλέπουμε τις μελλοντικές πωλήσεις της εταιρείας. Αυτό είναι πολύ χρήσιμο γιατί έχουμε μια πρώτη εικόνα για την μελλοντική πορεία της εταιρείας μέσα στο χώρο της αγοράς και με την βοήθεια κάποιων άλλων παραγόντων (π.χ. μείωση αγοράς πρώτων υλών, καλύτερη διαφήμιση, μείωση τιμών προϊόντων κ.λ.π.) μπορούμε να οδηγηθούμε σε καλύτερα αποτελέσματα και να εκπληρώσουμε κατά το μέγιστο τον επιθυμητό στόχο που έχει χαράξει από την αρχή η εταιρεία αυτή.

## ΠΡΟΒΛΕΨΗ ΜΕΛΛΟΝΤΙΚΩΝ ΠΩΛΗΣΕΩΝ ΓΙΑ ΤΟ ΕΤΟΣ 1997

ΜΗΝΕΣ	ΣΥΝΟΛΟ ΠΩΛΗΣΕΩΝ		ΣΥΝΟΛΟ ΠΩΛΗΣΕΩΝ		ΣΥΝΟΛΟ ΠΩΛΗΣΕΩΝ		ΣΥΝΟΛΟ ΠΩΛΗΣΕΩΝ	
	Α ΤΡΙΜΗΝΙΟΥ	Β ΤΡΙΜΗΝΙΟΥ	Γ ΤΡΙΜΗΝΙΟΥ	Δ ΤΡΙΜΗΝΙΟΥ	Ε ΤΡΙΜΗΝΙΟΥ	ΕΤΗΡΩΤΩΣ	ΕΤΗΡΩΤΩΣ	ΣΥΝΟΛΟ ΠΩΛΗΣΕΩΝ
1	97.546 Δρχ	30.567 Δρχ	1.367 Δρχ	1.367 Δρχ	1.367 Δρχ	15.436 Δρχ	15.436 Δρχ	2.567 Δρχ
2	117.897 Δρχ	34.987 Δρχ	1.567 Δρχ	1.567 Δρχ	1.673 Δρχ	16.789 Δρχ	16.789 Δρχ	2.987 Δρχ
3	156.789 Δρχ	36.789 Δρχ	1.989 Δρχ	1.989 Δρχ	1.947 Δρχ	19.456 Δρχ	19.456 Δρχ	3.056 Δρχ
4	183.320 Δρχ	40.336 Δρχ	2.263 Δρχ	2.263 Δρχ	2.242 Δρχ	21.247 Δρχ	21.247 Δρχ	3.359 Δρχ
5	218.092 Δρχ	42.720 Δρχ	2.636 Δρχ	2.636 Δρχ	2.523 Δρχ	23.622 Δρχ	23.622 Δρχ	3.506 Δρχ
6	247.370 Δρχ	45.880 Δρχ	2.943 Δρχ	2.943 Δρχ	2.814 Δρχ	25.608 Δρχ	25.608 Δρχ	3.757 Δρχ
7	280.311 Δρχ	48.322 Δρχ	3.293 Δρχ	3.293 Δρχ	3.098 Δρχ	27.853 Δρχ	27.853 Δρχ	3.939 Δρχ
8	310.810 Δρχ	51.509 Δρχ	3.615 Δρχ	3.615 Δρχ	3.387 Δρχ	29.925 Δρχ	29.925 Δρχ	4.167 Δρχ
9	342.936 Δρχ	54.266 Δρχ	3.956 Δρχ	3.956 Δρχ	3.672 Δρχ	32.113 Δρχ	32.113 Δρχ	4.364 Δρχ
10	373.978 Δρχ	57.177 Δρχ	4.284 Δρχ	4.284 Δρχ	3.960 Δρχ	34.223 Δρχ	34.223 Δρχ	4.581 Δρχ
11	405.743 Δρχ	59.985 Δρχ	4.620 Δρχ	4.620 Δρχ	4.246 Δρχ	36.385 Δρχ	36.385 Δρχ	4.785 Δρχ
12	437.026 Δρχ	62.862 Δρχ	4.951 Δρχ	4.951 Δρχ	4.533 Δρχ	38.513 Δρχ	38.513 Δρχ	4.998 Δρχ

